

LOOKS & TENDANCE

pour un printemps
tout en légèreté !

Articles de couverture, voir page 21

helline

helline.fr

Les nouvelles TENDANCES ?

Tout simplement uniques !

Magiques, incroyablement féminines, affirmées, nous avons toutes de nombreuses facettes. Parfois nous sommes décontractées à la **Rick Cardona** et **Mandarin**, ou encore féminines et sophistiquées avec la collection **Ashley Brooke**. Et si nous voulons nous montrer plus romantiques et originales les looks de **Linea Tesini** nous le permettent avec, en plus, les **accessoires** et **chaussures** assortis. Côté maison, nos **articles de décoration** donnent un style accueillant et varié à votre intérieur, que vous préféreriez choisir un **style épuré et élégant** ou **rafraîchissant et coloré**. Soyez vous-mêmes !



Collier
p. 5

Robe imprimée
p. 25



T-shirt
p. 4



Sac p. 12



Echarpe
p. 18



Trotteurs
p. 10

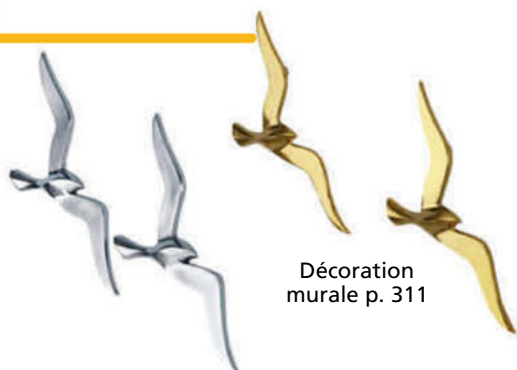

Décoration
murale p. 311

Tabouret
p. 311



Chien décoratif
bouledogue
p. 308



Craquez pour vos coups
de **cœur** et commandez
sur **helline.fr** ou au

0 892 702 720 Service 0,45 € / min + prix appel

UN PRIX
D'EXCEPTION

1. Pull

65,-

parme

- Joli motif structuré
- Pourcentage élevé de viscose

2. Collier

1. Pull tendance avec ourlet asymétrique en pointe sur le côté. Encolure ronde. Manches chauve-souris longues, tricot structuré à la finition. Qualité douce et souple. 70% viscose, 30% polyamide. Lavable en machine.

Longueur env. 66 cm

parme **594.180.011**

gris clair **594.190.011**

noir **594.203.011**

36, 38, 40, 42, 44,

T. 46, 48, 50, 52 **€ 65,-**

2. Collier en laiton brillant avec grand pendentif, longueur env. 19 cm. Longueur chaîne env. 80 cm.

couleur argenté **691.432.087 € 55,-**

gris clair



noir



1. Pull
65,-



A. Sac

2. Pantalon
de jogging
65,-

Forme: Calea

- taille normale
- Comfort Fit



**UN PRIX
D'EXCEPTION**

4. T-shirt
40,-



3. Séduisante robe avec pli flatteur devant, sur l'encolure en V. Revers fixé aux manches courtes, poches latérales et pinces à la taille. Soutient l'initiative « Cotton made in Africa ». 68% coton, 30% polyamide, 2% élasthanne. Lavable en machine. Longueur env. 100 cm
pamplemousse **598.067.009**
36, 38, 40, 42, 44,
T. 46, 48, 50, 52 **€ 65,-**

4. T-shirt facile à associer en qualité structurée tendance. Glissière à l'encolure. Manches courtes. 100% coton. Lavable en machine. Longueur env. 66 cm
parme **598.051.012**
36, 38, 40, 42, 44,
T. 46, 48, 50, 52 **€ 40,-**

5. Chemisier au motif abstrait tendance. Qualité extrêmement fluide. Encolure en V, pinces poitrines et pli affinant devant. Manches 3/4. 100% viscose. Lavable en machine. Longueur env. 64 cm
pamplemousse-parme imprimé **598.012.007**
36, 38, 40, 42, 44,
T. 46, 48, 50, 52 **€ 55,-**

6. Collier long tendance avec joli pendentif en métal. Plusieurs anneaux et grosse pierre sertie en résine synthétique. Longueur réglable jusqu'à env. 102 cm.
couleur argenté **860.030.066 € 59,-**

A. Élégant sac en matière synthétique de qualité. Anse et bandoulière. Glissière et poches intérieures. Env. 42x28x11 cm.
écru **666.053.013 € 119,-**

B. Sneakers sportives en cuir nappa et velours vachette. Doublure et semelle intérieure en synthétique. Semelle profilée ultra-légère et moderne. Semelle amovible très confortable. Anti-bactérien. Épaisseur semelle env. 20 mm.
noir-blanc **698.800.021**
rose-blanc **698.833.015**
T. 36, 37, 38, 39, 40, 41, 42 **€ 139,-**

A. Sac



B. Baskets



3. Robe
65,-

6. Collier



1. Pull en tricot fin très agréable à porter, joli motif jacquard. Petit col montant. Manches longues. Soutient l'initiative « Cotton made in Africa ». 100% coton. Lavable en machine. Longueur env. 66 cm
pamplemousse-parme à motifs **598.034.009**
36, 38, 40, 42, 44,
T. 46, 48, 50, 52 **€ 65,-**

2. Pantalon de jogging sportif et confortable. Ceinture élastique avec lien à nouer et plis repassés pour une coupe parfaite. 2 poches latérales et 2 fausses poches au dos. Stature standard. Comfort Fit. Largeur pieds env. 48 cm. 77% polyester, 20% viscose, 3% élasthanne. Lavable en machine. Entrehanche env. 77 cm
pamplemousse **598.023.007**
36, 38, 40, 42, 44,
T. 46, 48, 50, 52 **€ 65,-**

5. Chemisier

55,-

6. Collier

2. Pantalon
de jogging



Tendance **FAIBLE & FORT**

Des coloris doux et intenses, des motifs légers et originaux, des structures discrètes et fortes –côte à côte. Ce sont les contrastes qui créent de la tension et nous attirent.

1. veste blazer
169,-



B. Sac

A. Ceinture



C. Mules

Andrea Conti
SHOES

2. pull imprimé
79,-



1. Veste blazer ultra-tendance avec détails couleur doré, col chemisier décontracté et poches à rabat plaquées. Coutures de séparations et manchettes boutonnées sur les manches longues. Soutient l'initiative « Cotton made in Africa ». 98% coton, 2% élasthanne. Lavable en machine. Longueur env. 66 cm

kaki imprimé **598.124.006**
36, 38, 40, 42, 44,
T. 46, 48, 50, 52 **€ 169,-**

2. Pull imprimé au mélange de motifs tendance et qualité très agréable à porter. Tricot fin imprimé et superbe imprimé feuille devant. Bords-côtes à l'encolure ronde. Manches longues. 72% viscose, 28% polyamide. Lavable en machine. Longueur env. 66 cm

roseau-noir à motifs **598.119.006**
36, 38, 40, 42, 44,
T. 46, 48, 50, 52 **€ 79,-**

3. T-shirt imprimé très tendance avec grand motif floral abstrait, imprimé feuille et petites pierres brillantes fantaisie. Particulièrement agréable à porter. Encolure ronde et manches courtes à revers fixe. Soutient l'initiative « Cotton made in Africa ». 50% coton, 50% modal. Lavable en machine. Longueur env. 66 cm

grège imprimé **598.109.011**
36, 38, 40, 42, 44,
T. 46, 48, 50, 52 **€ 65,-**

4. Pantalon en qualité fluide et style cargo décontracté. 2 poches plaquées et poches à rabat fantaisie sur le côté de la jambe. Stature standard, Comfort Fit. Ceinture, glissière et bouton. Longueur mode 7/8, largeur pieds env. 36 cm. 53% viscose, 47% polyester. Lavable en machine. Entrejambe env. 65 cm

kaki **598.090.012**
36, 38, 40, 42, 44,
T. 46, 48, 50, 52 **€ 65,-**

5. Veste légère en superbe satin chatoyant. Devant, col et finition des manches partiellement froncés. Col à revers avec coulisse et lien à nouer, glissière double sens. Poches cousues avec petites pierres brillantes fantaisie. Manches longues élastiquées. Soutient l'initiative « Cotton made in Africa ». 100% coton. Lavable en machine. Satin : 97% polyester, 3% élasthanne. Longueur env. 66 cm

vert roseau **598.073.006**
36, 38, 40, 42, 44,
T. 46, 48, 50, 52 **€ 89,-**

6. Pantalon élégant et très agréable à porter grâce au mélange viscose-lin de qualité et à la brillance légère. Plis repassés flatteurs et stature standard. Comfort Fit. Fermeture à crochets, 2 poches devant et 2 fausses poches raglan au dos. Largeur pieds env. 46 cm. 82% viscose, 18% lin. Lavable en machine. Entrejambe env. 79 cm

blanc **597.944.012**
noir **597.959.012**
36, 38, 40, 42, 44,
T. 46, 48, 50, 52 **€ 89,-**

7. Chemisier avec jolies nervures devant. Col montant moderne avec patte de bouton-nage. Manches longues à manchettes boutonnées. 100% polyester. Lavable en machine. Longueur env. 68 cm

kaki **598.088.006**
36, 38, 40, 42, 44,
T. 46, 48, 50, 52 **€ 65,-**

3. T-shirt imprimé
65,-



B. Sac

4. Pantalon
65,-

Forme: Calea

- taille normale
- Comfort Fit

Tendance SHINE LIKE GOLD

Détails couleur or, matières chatoyantes, éléments brillants. Nous ne devons pas manquer l'occasion de briller avec nos tenues.

5. Veste légère

89,-



6. Pantalon

89,-

Forme: Calea

- taille normale
- Comfort Fit

A. Ceinture fabriquée en Allemagne. Véritable cuir velours vachette aux finitions soignées. Boucle métallique effet chaîne, couleur or mat. Largeur env. 4 cm.

kaki-couleur laiton

665.895.012

T. 75, 85, 95, 105, 115

€ 65,-

B. Sac en jute aux finitions soignées avec bordure décorative et paillettes. Poignée en bois décorative et bandoulière en chaîne à maillons amovible. Glissière. Env. 40x35x12 cm.

couleur ivoire-noir **667.540.012 € 119,-**

C. Mules aspect métallisé moderne. Synthétique de qualité. Semelle intérieur cuir, doublure synthétique. Talon bottier env. 65 mm.

couleur vieil argenté **721.708.010**
P.* 36, 37, 38, 39, 40, 41, 42 **€ 99,-**

C. Mules

Andrea Conti
SHOES

7. Chemisier

65,-

A. Ceinture





1. Robe
139,-

B. Sac

D. Sabots



**UN PRIX
D'EXCEPTION**

2. T-shirt imprimé
40,-



3. T-shirt
55,-

A. Ceinture



B. Sac

A. Ceinture

C. Trotteurs

D. Sabots



1. Robe au look dentelle sans manches. Transparence tendance. Joli motif ajouré gaufré avec zones transparentes aux épaules et au bas de la robe. Encolure ronde et glissière visible au dos. Fond de robe en viscose fluide et agréable. 100% polyester. Doublure : 100% viscose. Lavable en machine. Longueur env. 100 cm blanc

597.960.007

36, 38, 40, 42, 44,
T. 46, 48, 50, 52 **€ 139,-**

2. T-shirt au superbe imprimé lettres tendance. Encolure en V et effet cache-cœur affinant. Manches courtes à revers fixé. 95% viscose (EcoVero), 5% élasthanne. Lavable en machine. Longueur env. 62 cm blanc-noir imprimé

598.001.007

36, 38, 40, 42, 44,
T. 46, 48, 50, 52 **€ 40,-**

3. T-shirt orné de paillettes tendance devant. Encolure ronde et mancherons décontractés. 95% viscose, 5% élasthanne. Lavable en machine. Longueur env. 62 cm

597.988.008

36, 38, 40, 42, 44,
T. 46, 48, 50, 52 **€ 55,-**

4. Blazer au motif ajouré tendance. Col montant tendance et manches longues. Coupe ouverte. 100% polyester. Lavable en machine. Longueur env. 60 cm

écru à motifs **597.916.010**
T. 36, 38, 40, 42, 44, 46, 48, 50 **€ 109,-**

5. Débardeur facile à associer en qualité jersey légèrement brillante. Grandes bretelles et encolure ronde. Soutient l'initiative « Cotton made in Africa ». 64% coton, 36% polyester. Lavable en machine. Longueur env. 62 cm blanc

597.971.011

36, 38, 40, 42, 44,
T. 46, 48, 50, 52 **€ 40,-**

6. Pantalon élégant et très agréable à porter grâce au mélange viscose-lin de qualité et à la brillance légère. Plis repassés flatteurs et stature standard. Comfort Fit. Fermeture à crochets, 2 poches devant et 2 fausses poches raglan au dos. Largeur pieds env. 46 cm. 82% viscose, 18% lin. Lavable en machine. Entrehanche env. 79 cm blanc

597.944.011
597.959.011

noir
36, 38, 40, 42, 44,
T. 46, 48, 50, 52 **€ 89,-**

A. Ceinture fabriquée en Allemagne. Cuir vachette de qualité, effet métallisé. Boucle métallique argentée avec fermeture à clou. Largeur env. 3 cm. couleur argenté

665.458.050

T. 75, 85, 95, 105, 115 **€ 89,-**

B. Superbe sac au design tressé carré tendance. Finitions soignées en synthétique. Compartiment intérieur supplémentaire et pochette. Bandoulière réglable et amovible. Fermeture magnétique. Env. 29x20x13 cm. noir **667.486.019** **€ 119,-**

C. Trotteurs fabriqués en Espagne. Cuir nappa vachette, aspect métallique, doublure textile et semelle intérieure cuir. Semelle de marche caoutchouc. Hauteur talon env. 15 mm. couleur argenté **721.662.007**

T. 35, 36, 37, 38, 39, 40, 41, 42 **€ 169,-**

D. Sabots fabriqués en Espagne. Mules en pur cuir nappa vachette. Doublure synthétique. Semelle intérieure cuir. Talon env. 15 mm. noir **721.683.014**

P.* 35, 36, 37, 38, 39, 40, 41, 42 **€ 179,-**

4. Blazer

109,-

5. Débardeur

40,-



C. Trotteurs



A. Ceinture



Tendance HAVE A LOOK !

Des tissus transparents et des motifs ajourés graphiques et extravagants– tout semble possible là où il n'y a rien. Nous aimons jouer avec les pièces accrocheuses.

6. Pantalon

89,-

Forme: Calea

- taille normale
- Comfort Fit

1. Robe en jersey
79,-

B. Sac

D. Sandales

A. Ceinture

C. Trotteurs

B. Sac

2. Pull
79,-



- 1. Robe en jersey à imprimé patchwork tendance et viscose fluide.** Encolure ronde, petit V ouvert. Manches courtes. Coupe en A légère. Ceinture à nouer. 95% viscose (ECOVERO), 5% élasthanne. Lavable en machine. Longueur env. 108 cm
598.170.007
36, 38, 40, 42, 44,
T. 46, 48, 50, 52 **€ 79,-**
- 2. Pull en tricot ajouré et motif avec petites pierres brillantes fantaisie devant.** Encolure ronde. Mancherons, manches longues et bords-côtes à l'ourlet. Soutient l'initiative « Cotton made in Africa ». 100% coton. Lavable en machine. Longueur env. 62 cm
598.169.006
36, 38, 40, 42, 44,
T. 46, 48, 50, 52 **€ 79,-**
- 3. Chemisier à l'aspect froissé, repassage superflu.** Col chemise, patte de boutonnage continue et ceinture à nouer. Coupe un peu plus courte devant, fentes sur les côtés. Pincés poitrine. Manches longues à manchettes boutonnées. 71% polyester, 29% polyamide. Lavable en machine. Longueur env. 76 cm
598.146.007
36, 38, 40, 42, 44,
T. 46, 48, 50, 52 **€ 55,-**
- 4. Collier long tendance avec joli pendentif en métal.** Plusieurs anneaux et grosse pierre sertie en résine synthétique. Longueur réglable jusqu'à env. 102 cm.
860.030.083 € 59,-
- 5. Pantalon en twill extensible et effet push-up.** 5 poches avec stature standard, Slim Fit. Petites pierres brillantes fantaisie sur les jambes, largeur pieds env. 34 cm. Soutient l'initiative « Cotton made in Africa ». 96% coton, 4% élasthanne. Lavable en machine. Entreejambe env. 77 cm
598.157.006
36, 38, 40, 42, 44,
T. 46, 48, 50, 52 **€ 89,-**
- 6. Veste légère tendance avec imprimé patchwork, dentelle et paillettes devant.** Dos uni. Coutures contrastantes à l'ourlet des manches longues et de la veste. Encolure ronde et patte de boutonnage. 76% polyester, 20% viscose, 4% élasthanne, lavable en machine. Longueur env. 66 cm
598.131.006
taupe-noir imprimé
36, 38, 40, 42, 44,
T. 46, 48, 50, 52 **€ 65,-**
- 7. Pantalon en cuir velours de chèvre souple avec ceinture élastique confortable.** Taille haute, Regular Fit. Poches fendues, fermeture crochets et glissière. Longueur 7/8 et jambes droites, largeur pieds env. 48 cm. 100% cuir chevreau velours. Doublure : 100% polyester. Nettoyage spécial cuir. Entreejambe env. 59 cm
598.186.006
36, 38, 40, 42, 44,
T. 46, 48, 50, 52 **€ 259,-**
- A. Ceinture fabriquée en Allemagne.** Cuir vachette de qualité à finition métallique, aspect tressé tendance. Boucle métallique pour un réglage personnalisé. Largeur env. 3 cm. beige **665.936.024 € 79,-**
T. 75, 85, 95, 105, 115
- B. Sac en matière synthétique de qualité supérieure, forme trapèze classique.** Rivets discrets. Bandoulière réglable en longueur et amovible. Env. 38x28x27,5x3 cm. taupe **667.782.006 € 65,-**
- C. Trotteurs modernes et simples en cuir velours vachette doux.** Doublure synthétique. beige **716.796.019** noir **716.800.019**
T. 36, 37, 38, 39, 40, 41, 42 **€ 139,-**
- D. Sandales fabriquées en Espagne.** Cuir nappa vachette de qualité, imitation tressée tendance. Semelle intérieure cuir. Hauteur talon env. 40 mm. Semelle extérieure en caoutchouc thermoplastique.
noir **708.212.020** blanc **421.176.035**
35, 36, 37, 38,
P.* 39, 40, 41, 42 **€ 149,-**



3. Chemisier
55,-
 4. Collier

5. Pantalon
 twill
89,-

Forme: Aleria
 • taille normale
 • Slim Fit



UN PRIX
 D'EXCEPTION

6. Veste légère
65,-



Tendance
WHAT WE ARE

7. Pantalon en cuir
259,-



Nous pouvons tout être : séduisante avec des imprimés animaux, douce en cuir délicat et rayonnante avec des détails brillants !



Inspiré par
rick cardona

Pourquoi pas le parme ?
 En ton sur ton ou associé à des
 couleurs vives, il montre notre amour
 des nouvelles tendances et
 attire tous les regards.



1. Pull
55,-

2. Jupe plissée
89,-

3. Baskets



5. Veste
119,-



4. T-shirt
55,-



A. Sac

1. Pull basique en fil chiné doux avec ourlets
 roulottés tendance. Col montant et manches
 longues. 68% acrylique, 12% polyester, 11%
 polyamide, 6% laine, 3% élasthanne. La-
 vable en machine.

Longueur env. 62 cm
 parme chiné

625.680.010

36, 38, 40, 42, 44,
 T. 46, 48, 50, 52

€ 55,-

2. Jupe plissée, moderne et facile à assortir :
 coupe tendance très évasée avec large cein-
 ture élastique. Agréable à porter, entretien
 facile. 100% polyester. Lavable en machine.

Longueur env. 76 cm

parme **655.127.010**
 noir **880.934.040**

jade **880.876.039**

36, 38, 40, 42, 44,
 T. 46, 48, 50, 52

€ 89,-

B. Ceinture

3. Sneakers fabriquées au Portugal. Cuir nappa vachette de qualité. Doublure et semelle intérieure en synthétique. Épaisseur de semelle env. 30 mm. noir-écru **721.377.028**
T. 36, 37, 38, 39, 40, 41 **€ 169,-**

4. T-shirt tendance avec imprimé devant, inscription et pierres fantaisie. Coupe droite avec encolure ronde et manches courtes. Soutient l'initiative « Cotton made in Africa ». 100% coton. Lavable en machine. Longueur env. 66 cm blanc **625.614.006**
T. 36, 38, 40, 42, 44, 46, 48, 50, 52 **€ 55,-**

5. Veste idéale pour la mi-saison, qualité légère, non doublée. Col à revers transformable en col montant. Coupe carrée ample avec manches longues, poches et bords ouverts tendance. Double rangée de boutons. 72% viscose, 28% polyester. Lavable en machine. Longueur env. 66 cm marine **625.919.006**
T. 36, 38, 40, 42, 44, 46, 48, 50, 52 **€ 119,-**

6. Superbe T-shirt au motif coloré, chaque pièce est unique. Encolure ronde, manches longues et coutures overlock. Polyester recyclé. 96% polyester, 4% élasthanne. Lavable en machine. Longueur env. 62 cm parme-mauve imprimé **625.737.013**
T. 36, 38, 40, 42, 44, 46, 48, 50, 52 **€ 40,-**

7. Jean coupe 4 poches avec superbe effet ventre plat. Ceinture haute tendance avec patte de boutonnage. Taille haute. Slim Fit. Largeur pieds env. 34 cm. Soutient l'initiative « Cotton made in Africa ». 95% coton, 3% polyester, 2% élasthanne. Lavable en machine. Entrejambe env. 68 cm bleu délavé **625.760.011**
T. 36, 38, 40, 42, 44, 46, 48, 50, 52 **€ 79,-**

8. Sneakers sportives en cuir nappa et velours vachette. Doublure et semelle intérieure en synthétique. Semelle profilée ultra-légère et moderne. Semelle amovible très confortable. Anti-bactérien. Épaisseur semelle env. 20 mm. bleu-blanc **698.811.016**
beige-blanc **698.822.015**
T. 36, 37, 38, 39, 40, 41, 42 **€ 139,-**

9. Chemisier en qualité douce et à la largeur affinant. Encolure ronde et manches 3/4 avec manchettes boutonnées. Coupe un peu plus longue au dos, pli creux pour une plus grande liberté de mouvement. Soutient l'initiative « Cotton made in Africa ». 50% coton, 50% polyester. Lavable en machine. Longueur env. 72 cm marine **625.771.009** blanc **639.878.009**
T. 36, 38, 40, 42, 44, 46, 48, 50, 52 **€ 40,-**

A. Sac en forme de bourse, détails plissés tendance. Superbe synthétique de qualité. Glissière et bandoulière large. 2 pochettes, 1 poche à glissière à l'intérieur. Env. 44x24x8 cm. beige **248.554.052** **€ 89,-**

B. Ceinture fabriquée en Allemagne. Cuir vachette. Coupe étroite avec boucle métallique pointue. Largeur env. 2 cm. marine **665.913.010**
T. 75, 85, 95, 105, 115 **€ 40,-**

7. Jean
79,-

Forme: Amirela

- taille haute
- Slim Fit



8. Baskets



9. Chemisier
40,-



UN PRIX

D'EXCEPTION

6. T-shirt imprimé
40,-

**UNE QUALITÉ
D'EXCEPTION**

Doux pour la peau,
respirant et in-
froissable : le **lyocell**
est une véritable
fibre de bien-être.



1. Robe chemisier
109,-

3. T-shirt
55,-

- Motif jacquard original
- Mélange de viscose doux



4. Ceinture



**UN PRIX
D'EXCEPTION**

5. Veste
199,-

- Manches en synthétique



2. T-shirt
40,-

4. Ceinture



Inspiré par
rick cardona

Nous apportons de la brillance
à notre style avec un look
métallique tendance et des
imprimés feuilles.

1. Robe chemisier tendance en lyocell fluide. Col montant, poches poitrine, poches et fentes latérales. Patte de boutonnage sur toute la longueur. Taille avec coulisse et lien à nouer. Manches longues à manchettes boutonnées. 100% lyocell. Lavable en machine.

Longueur env. 100 cm
gris clair **625.329.006**
T. 36, 38, 40, 42, 44, 46, 48, 50, 52 € 109,-

2. T-shirt tendance avec imprimé couleur argent placé et inscription. Doux et fluide. Coupe droite avec encolure ronde. Manches mi-longues à revers fixé. 95% viscose (Ecovero), 5% élasthanne. Lavable en machine.

Longueur env. 66 cm
écru **625.330.006**
T. 36, 38, 40, 42, 44, 46, 48, 50, 52 € 40,-

3. T-shirt tendance facile à associer au motif jacquard original. Encolure ronde et manches longues. Qualité douce et souple. 62% polyester, 33% viscose, 5% élasthanne. Lavable en machine.

Longueur env. 66 cm
écru-noir à motifs **625.341.007**
T. 36, 38, 40, 42, 44, 46, 48, 50, 52 € 55,-

4. Ceinture en cuir vachette de qualité, fermeture à clou. Boucle métallique tendance brillante et argentée avec lignes graphiques en relief. Largeur env. 4 cm.

noir **665.403.030**
T. 75, 85, 95, 105, 115 € 79,-

5. Veste au look poivre et sel, glissière asymétrique et poches à glissière. Taille soulignée grâce à l'aspect ceinture tendance. Col à revers transformable en col montant. Manches longues en synthétique, avec glissière. 73% polyester, 13% polyamide, 12% viscose, 2% laine. Manches : 100% viscose. Doublure : 100% polyester. Lavable en machine.

Longueur env. 86 cm
noir-écru à motifs **625.379.006**
T. 36, 38, 40, 42, 44, 46, 48, 50, 52 € 199,-

6. Veste en tricot. Motif jacquard avec imprimé tendance et pierres brillantes fantaisie. Coupe droite, glissière double sens. Manches à bords-côtes. Capuche et ourlet avec coulisse et lien à nouer. Soutient l'initiative « Cotton made in Africa ». 100% coton. Lavable en machine.

Longueur env. 66 cm
anthracite-gris clair à motifs **625.391.007**
T. 36, 38, 40, 42, 44, 46, 48, 50, 52 € 89,-

7. Élégant pantalon. Revêtement polyuréthane métallisé brillant, coutures de séparation et glissières tendance. Ceinture à passants, poches et poches arrière. Largeur pieds env. 32 cm. Stature standard. Slim Fit. 100% polyester. Lavable en machine.

Entrehanche env. 74 cm
couleur argenté **625.303.007**
T. 36, 38, 40, 42, 44, 46, 48, 50, 52 € 89,-

8. Sneakers sportives en cuir nappa et velours vachette. Doublure et semelle intérieure en synthétique. Semelle profilée ultra-légère et moderne. Semelle amovible très confortable. Anti-bactérien. Épaisseur semelle env. 20 mm.

noir-blanc **698.800.025**
T. 36, 37, 38, 39, 40, 41, 42 € 139,-

8. Baskets



UN PRIX
D'EXCEPTION

6. Veste en tricot

89,-



• Glissières tendance
• Joli revêtement métallique

7. Pantalon

89,-

Forme: Aleria

• taille normale
• Slim Fit





1. Robe en matière
sweat

109,-

2 EN 1

2. Collier

3. Mules



UNE QUALITÉ
D'EXCEPTION

Agréable sur la peau,
résistant, doux :
Nous nous sentons
bien dans des
vêtements en **coton**

6. Chemisier

65,-



UNE QUALITÉ
D'EXCEPTION

Doux pour la peau,
léger & respirant :
les vêtements avec
de la **viscose** sont
agréables au toucher.

7. Pull
89,-



4. T-shirt

45,-

5. Ceinture

Inspiré par
rick cardona

1. Robe sweat en tricot côtelé avec fil fantaisie brillant au col et à l'ourlet des manches. Aspect 2 en 1 tendance avec mancherons et manches longues. Col à revers avec encolure en V légèrement arrondi. Poches latérales. 50% modal, 44% polyester, 6% élasthanne. Manches : 85% polyamide, 13% polyester, 2% élasthanne. Lavable en machine. Longueur env. 96 cm
623.233.007
orange

36, 38, 40, 42, 44,
T. 46, 48, 50, 52 **€ 109,-**

2. Collier facile à assortir, grande longueur tendance. Matière synthétique douce. Houppes décoratives. Longueur env. 100-107 cm. Pendentif env. 10 cm. Fermoir mousqueton.
337.761.049 **€ 55,-**
écru

3. Mules fabriquées en Espagne. Cuir nappa vachette doux. Doublure et semelle intérieure en cuir. Talon bottier env. 15 mm.
ambre **710.734.018**
écru **710.745.025**
noir **710.756.021**
P.* 36, 37, 38, 39, 40, 41, 42 **€ 99,-**

4. T-shirt tendance avec imprimé feuille brillant et inscription ENERGY devant. Encolure ronde et manches courtes. Soutient l'initiative « Cotton made in Africa ». 95% coton, 5% élasthanne. Lavable en machine. Longueur env. 66 cm
623.254.013
blanc

36, 38, 40, 42, 44,
T. 46, 48, 50, 52 **€ 45,-**

5. Ceinture fabriquée en Allemagne. Cuir vachette de qualité à finition métallique, aspect tressé tendance. Boucle métallique pour un réglage personnalisé. Largeur env. 3 cm.
beige **665.936.027**
T. 75, 85, 95, 105, 115 **€ 79,-**

6. Chemisier ample, plis creux au dos et ourlet arrondi. Manches longues avec ruban gros grain et manchettes boutonnées. Entièrement boutonné, col chemisier. Soutient l'initiative « Cotton made in Africa ». 100% coton. Empiècement : 100% polyester. Lavable en machine. Longueur env. 72 cm
623.211.007
blanc

36, 38, 40, 42, 44,
T. 46, 48, 50, 52 **€ 65,-**

7. Pull ultra-doux en superbe tricot jacquard à larges rayures tendance. Encolure ronde, mancherons et manches longues courtes. 80% viscose, 20% polyamide. Lavable en machine. Longueur env. 62 cm
beige-orange à motifs **623.298.011**
36, 38, 40, 42, 44,
T. 46, 48, 50, 52 **€ 89,-**

8. Veste matelassée en qualité brillante tendance. Bouton-pression sur le col montant et les manches longues retroussables. Fermeture à glissière et poches à glissière. Base avec coulisse et lien à nouer. Dos légèrement plus long. 55% polyester, 45% polyamide. Doublure : 100% polyester. Garnissage : 100% polyester. Lavable en machine. Longueur env. 66 cm
623.538.007
beige

36, 38, 40, 42, 44,
T. 46, 48, 50, 52 **€ 149,-**

9. Jean push-up pour un joli fessier. Qualité extensible douce, effet délavé tendance. Poches arrière avec petites pierres brillantes fantaisie et couture contrastée. Longueur 7/8, jambes évasées et franges. Stature standard. Slim Fit. Largeur pieds env. 44 cm. Soutient



8. Doudoune
149,-



FAITES VOUS PLAISIR EN PROFITANT DU REPORT DE PAIEMENT.
Toutes les infos sur le report de paiement dans la page des CGV.

UN PRIX D'EXCEPTION

9. Jean push-up
79,-

Forme: Aleria

- taille normale
- Slim Fit



l'initiative « Cotton made in Africa ». 56% coton, 19% polyester, 14% lyocell, 10% viscose, 1% élasthanne. Lavable en machine. Entrebasse env. 68 cm
bleu blanchi **636.213.008**
36, 38, 40, 42, 44,
T. 46, 48, 50, 52 **€ 79,-**

10. Élégant sac en matière synthétique de qualité. Anse et bandoulière. Glissière et poches intérieures. Env. 42x28x11 cm.
beige **666.043.013** **€ 119,-**

11. Sneakers fabriquées au Portugal. Mélange de couleurs tendance, finition métallisée. Cuir de chèvre et vachette doux, en partie lisse et en partie en cuir velours. Fermeture auto-agrippante. Doublure et semelle intérieure en cuir. Épaisseur de semelle env. 15 mm. Hauteur talon env. 30 mm. couleur argent-métal **724.568.015**
T. 36, 37, 38, 39, 40, 41 **€ 179,-**

11. Baskets



1. Robe en jersey
79,-



2. Sandales



3. Pull
65,-

4. Ceinture



5. Chemisier
55,-

6. Collier

UNE QUALITÉ

D'EXCEPTION

Le modal est d'une douceur indescriptible sur la peau, est élastique et indéformable.



7. Manteau
119,-

- Doublure jersey confortable



8. Écharpe



1. Ravissante robe en jersey ! Imprimé exclusif devant avec inscription et détails brillants. Encolure ronde. Coupe courte. Manches longues. 95% viscose, 5% élasthanne. Lavable en machine.

Longueur env. 100 cm
sable-écru imprimé **633.791.006**
T. 36, 38, 40, 42, 44, 46, 48, 50, 52 **€ 79,-**

2. Sandales fabriquées en Espagne. Cuir nappa vachette de qualité, imitation tressée tendance. Semelle intérieure cuir. Hauteur talon env. 40 mm. Semelle extérieure en caoutchouc thermoplastique.

noir **708.212.021**
P.* 35, 36, 37, 38, 39, 40, 41, 42 **€ 149,-**

3. Pull doux en tricot fin. Encolure en U féminine, empiècement ajouré par endroits et fil fantaisie couleur or. Manches chauve-souris longues, bords-côtes aux manches et à l'ourlet. 70% acrylique, 22% polyamide, 6% viscose, 2% polyester. Lavable en machine.

Longueur env. 70 cm
sable-blanc à motifs **625.744.007**
T. 36, 38, 40, 42, 44, 46, 48, 50, 52 **€ 65,-**

4. Ceinture fabriquée en Allemagne. Cuir vachette de qualité à finition métallique, aspect tressé tendance. Boucle métallique pour un réglage personnalisé. Largeur env. 3 cm.

beige **665.936.025**
T. 75, 85, 95, 105, 115 **€ 79,-**

5. Superbe chemisier en modal pur, empiècements contrastés tendance. Qualité légère. Coupe flatteuse. Encolure ronde. Manches mi-longues tendance. Coupe ouverte. 100% modal. Lavable en machine.

Longueur env. 68 cm
noir-sable **625.759.006**
T. 36, 38, 40, 42, 44, 46, 48, 50, 52 **€ 55,-**

6. Chaîne longue tendance avec suspension décorative. Métal et matière synthétique de qualité. Fermoir mousqueton avec rallonge. Longueur env. 98 cm. couleur argenté **267.666.003 € 28,-**

7. Manteau facile à associer en qualité légèrement brillante. Capuche tendance et doublure jersey. Manchons décontractés. Glissière double sens et poches devant. Manches longues avec bords-côtes extensibles. Taille à coulisse réglable. Ourlet légèrement arrondi. 100% polyester. Doublure : 65% polyester, 35% coton. Doublure manches : 100% polyester. Lavable en machine.

Longueur env. 106 cm
noir **625.788.006**
T. 36, 38, 40, 42, 44, 46, 48, 50, 52 **€ 119,-**

8. Écharpe tendance en pure viscose ! Motif feuilles tropicales tendance. Éléments décoratifs à la finition avec perles et détails couleur or. Coupe longue, env. 50x200 cm. 100% viscose. Lavable en machine.

sable-noir **705.676.006 € 65,-**

9. T-shirt avec imprimé original, petites pierres brillantes fantaisie et rayures tendance. Encolure ronde. Coulisse et lien à nouer à l'ourlet. Manches longues. 95% viscose, 5% élasthanne. Lavable en machine.

Longueur env. 66 cm
sable-écru imprimé **625.807.016**
T. 36, 38, 40, 42, 44, 46, 48, 50, 52 **€ 65,-**

10. Pantalon légèrement délavé avec glissières. Coton extensible. Ceinture avec coulisse et lien à nouer. 2 boutons-pression et glissière, poches devant et 2 poches plaquées au dos. Coutures de séparation structurantes. Stature standard. Regular Fit. Coupe étroite. Largeur pieds env. 30 cm. Soutient l'initiative « Cotton made in Africa ». 72% coton, 26% lyocell, 2% élasthanne. Lavable en machine.

Entrejambe env. 71 cm
beige **625.908.014**
T. 36, 38, 40, 42, 44, 46, 48, 50, 52 **€ 79,-**

Inspiré par

rick cardona

Un imprimé exclusif et des contrastes de couleurs tendance – c'est ça qu'on aime !

**UN PRIX
D'EXCEPTION**

9. T-shirt

65,-

10. Pantalon

79,-

11. Sac également utilisable comme sac à dos grâce aux deux bandoulières réglables en longueur et amovibles. Synthétique de qualité, bords contrastés et éléments métalliques couleur or. Glissière et compartiments intérieurs. Env. 48,5x26x33,5x12 cm.
sable **667.614.020 € 99,-**

12. Sneakers avec empiècements décoratifs. noir, gris clair-gris et blanc en cuir vachette ; blanc/argent en cuir chèvre ; rose/métallique et argent en synthétique ; sable-taupo et anthracite-noir en cuir vachette et chèvre. Semelle intérieure : cuir. Talon contrasté avec semelle profilée env. 50 mm.
blanc-sable **691.254.021**
T. 35, 36, 37, 38, 39, 40, 41 **€ 169,-**



11. Sac

12. Baskets





1. Robe imprimée
89,-

UNE QUALITÉ
D'EXCEPTION

La **viscose** est agréable à la peau, respire et régule l'humidité.

UN PRIX
D'EXCEPTION

4. Liguette
35,-



3. Ceinture



2. T-shirt
45,-



3. Ceinture



5. Pull
79,-



Inspiré par
rick cardona

Les couleurs éclatantes et les motifs fascinants nous donnent des envies d'été.

1. Robe imprimée tendance en pure viscose ! Imprimé exclusif aux superbes contrastes de couleurs. Encolure ronde avec V ouvert et patte de boutonnage courte. Manches réglables en largeur avec manchettes boutonnées et bride. 100% viscose. Lavable en machine. Longueur env. 100 cm
bleu vert-écru imprimé **625.948.007**
T. 36, 38, 40, 42, 44, 46, 48, 50, 52 **€ 89,-**

2. T-shirt féminin et facile à assortir à la coupe affinitante. Encolure en V moderne avec rayures brillantes décoratives au décolleté et aux épaules. Manches courtes. Soutient l'initiative « Cotton made in Africa ». 64% coton, 36% polyester. Lavable en machine. Longueur env. 62 cm
écru **627.936.007**
T. 36, 38, 40, 42, 44, 46, 48, 50, 52 **€ 45,-**

3. Ceinture fabriquée en Allemagne. Cuir vachette de qualité, effet métallisé. Boucle métallique argentée avec fermeture à clou. Largeur env. 3 cm.
couleur argenté **665.458.052**
T. 75, 85, 95, 105, 115 **€ 89,-**

4. Liguette au coloris tendance facile à assortir. Qualité viscose douce et fluide. Encolure en V féminine et larges bretelles à l'aspect plissé. 100% viscose. Lavable en machine. Longueur env. 66 cm
bleu roi **628.804.007**
T. 36, 38, 40, 42, 44, 46, 48, 50, 52 **€ 35,-**

5. Pull avec superbe motif tricoté et superbes contrastes de couleurs. Encolure ronde et manchettes décontractées. Coupe droite. Manches 3/4. Soutient l'initiative « Cotton made in Africa ». 50% coton, 50% acrylique. Lavable en machine. Longueur env. 62 cm
bleu ciel-beige à motifs **636.483.008**
T. 36, 38, 40, 42, 44, 46, 48, 50, 52 **€ 79,-**

6. Chemisier à la coupe décontractée en qualité crêpe légèrement transparente. Encolure en V moderne avec larges bords-côtes. Manches chauve-souris à la finition côtelée. 100% polyester. Lavable en machine. Longueur env. 68 cm
vert pomme **636.392.022**
T. 36, 38, 40, 42, 44, 46, 48, 50, 52 **€ 40,-**

7. Collier long tendance avec joli pendentif en métal. Plusieurs anneaux et grosse pierre sertie en résine synthétique. Longueur réglable jusqu'à env. 102 cm.
couleur argenté **860.030.084** **€ 59,-**

8. Pantalon en jersey à l'imprimé extravagant. Facile à enfiler. Qualité fluide et légèrement brillante. Idéal pour l'été. Ceinture élastique et 2 poches devant. Stature standard. Comfort Fit. Coupe droite. Largeur pieds env. 52 cm. 95% polyester, 5% élasthanne. Lavable en machine. Entrepris env. 77 cm
bleu vert-écru imprimé **630.103.022**
T. 36, 38, 40, 42, 44, 46, 48, 50, 52 **€ 55,-**

9. Sac fabriqué en Italie. Cuir vachette de qualité à l'aspect métallique brillant et motif en relief tendance. Lien à nouer. Petit compartiment intérieur à glissière. Env. 29x37x12 cm.
couleur argenté **667.307.031** **€ 219,-**

**UN PRIX
D'EXCEPTION**

6. Chemisier

40,-

7. Collier

8. Pantalon en jersey

55,-

9. Sac





**UNE QUALITÉ
D'EXCEPTION**

Agréable à la peau,
résistant, doux : les
vêtements contenant
du **coton** sont
agréables à porter.

1. Robe imprimée
109,-



2. Mules

5. Sweat-shirt
65,-



6. Pull jacquard
79,-



3. Chemisier
65,-

4. Collier



1. Robe imprimée en mélange de coton agréable à porter, imprimé animal tendance. Col montant et encolure en V. Pli tendance devant pour plus d'ampleur. Manches courtes et poches latérales. Soutient l'initiative « Cotton made in Africa ». 68% coton, 30% polyamide, 2% élasthanne. Lavable en machine.

Longueur env. 100 cm
beige-noir imprimé **593.138.010**
36, 38, 40, 42, 44,
T. 46, 48, 50, 52 **€ 109,-**

2. Mules fabriquées en Espagne. Cuir nappa vachette doux. Doublure et semelle intérieure en noir. Talon bottier env. 15 mm.

710.756.020
P.* 36, 37, 38, 39, 40, 41, 42 **€ 99,-**

3. Élégant chemisier en satin brillant, viscose fluide. Facile à enfiler, avec coulisse et lien à nouer à l'ourlet. Encolure ronde, mancherons et manches longues avec manchettes boutonnées. 100% viscose. Lavable en machine.

Longueur env. 64 cm
beige **593.165.007**
T. 36, 38, 40, 42, 44, 46, 48, 50, 52 **€ 65,-**

4. Collier long tendance avec joli pendentif en métal. Plusieurs anneaux et grosse pierre sertie en résine synthétique. Longueur réglable jusqu'à env. 102 cm.

couleur argenté **860.030.085 € 59,-**

5. Sweatshirt. Qualité douce aux superbes coloris contrastés. Col montant à coulisse et lien à nouer avec inscription. Manches courtes et fentes latérales. 50% modal, 44% polyester, 6% élasthanne. Lavable en machine.

Longueur env. 66 cm
beige-écru **593.171.006**
T. 36, 38, 40, 42, 44, 46, 48, 50, 52 **€ 65,-**

6. Pull jacquard. Superbes motifs, rayures contrastées et jolie structure. Encolure ronde, mancherons et manches longues. Dos un peu plus long. 60% polyester, 30% viscose, 10% modal. Lavable en machine.

Longueur env. 66 cm
écru-beige à motif **593.109.007**
T. 36, 38, 40, 42, 44, 46, 48, 50, 52 **€ 79,-**

7. Écharpe à imprimé animal tendance, qualité douce et légère. Env. 150x80 cm. 70% coton, 30% soie. Lavage à la main.

beige-noir **686.924.010 € 45,-**

8. Manteau tendance. Mélange de laine de qualité. Sans doublure. Incontournable pour la maison. Fermeture à 3 boutons, col à revers et poches. Fente invisible au dos. 50% laine, 50% polyester. Nettoyage à sec.

Longueur env. 90 cm
beige **593.110.006**
36, 38, 40, 42, 44,
T. 46, 48, 50, 52 **€ 199,-**

9. Ceinture fabriquée en Allemagne. Cuir vachette de qualité à finition métallique, aspect tressé tendance. Boucle métallique pour un réglage personnalisé. Largeur env. 3 cm.

beige **665.936.026**
T. 75, 85, 95, 105, 115 **€ 79,-**

10. Jean push-up pour un joli fessier. 5 poches, aspect usé, couture centrale affinante et pierres brillantes fantaisie. Stature standard. Slim Fit. Largeur pieds env. 32 cm. Soutient l'initiative « Cotton made in Africa ». 96% coton, 4% élasthanne. Lavable en machine.

Entrejambe env. 71 cm
bleu blanchi **593.127.006**
T. 36, 38, 40, 42, 44, 46, 48, 50, 52 **€ 89,-**

11. T-shirt tendance. Imprimé avec inscription et pierres fantaisie devant. Encolure ronde et manches courtes. Soutient l'initiative « Cotton made in Africa ». 95% coton, 5% élasthanne. Lavable en machine.

Inspiré par
rick cardona



**UNE QUALITÉ
D'EXCEPTION**

Chauffant, doux & de grande qualité : les matières avec une grande **proportion de laine** nous gâtent.

**UN PRIX
D'EXCEPTION**

8. Manteau
199,-

9. Ceinture



7. Écharpe

10. Jean push-up

89,-

Forme: Aleria

- taille normale
- Slim Fit



Longueur env. 66 cm
écru-beige imprimé **599.535.009**
T. 36, 38, 40, 42, 44, 46, 48, 50, 52 € 45,-

12. Éléгант sac en matière synthétique de qualité. Anse et bandoulière. Glissière et poches intérieures. Env. 42x28x11 cm.
beige **666.043.011** € 119,-

13. Trotteurs modernes et simples en cuir velours vachette doux. Doublure synthétique.
beige **716.796.020**
noir **716.800.020**
T. 36, 37, 38, 39, 40, 41, 42 € 139,-

13. Trotteurs



12. Sac

11. T-shirt imprimé
45,-



9. Ceinture

1. Doudoune
149,-



3. Chemisier
65,-
fuchsia



vert
olive



1. Superbe veste matelassée avec piquage tendance et détails contrastés ! Garnissage léger. Large col montant avec coulisse. Glissière avec patte de boutonnage pression invisible. Poches plaquées. Coulisse réglable aux manches et lien à nouer sportif à l'ourlet. 55% polyester, 45% polyamide. Doublure : 100% polyester. Empiècement : 60% coton, 40% polyester. Garnissage : 100% polyester. Lavable en machine.

Longueur env. 60 cm
gris **625.793.009**
T. 36, 38, 40, 42, 44, 46, 48, 50, 52 **€ 149,-**

2. Manteau facile à assortir en tricot jacquard de qualité. Col à revers flatteur. Fermeture boutonnée. Poches plaquées. Boutons décoratifs et fentes à la finition des manches. Soutient l'initiative « Cotton made in Africa ». 100% coton. Lavable en machine. Longueur env. 108 cm

fuchsia **628.214.007**
T. 36, 38, 40, 42, 44, 46, 48, 50, 52 **€ 65,-**

3. Chemisier à manches courtes, un peu plus long au dos. Encolure ronde avec V ouvert, nervures décoratives et fentes latérales. 100% viscose (Eco Vero). Lavable en machine.

Longueur env. 68 cm
vert olive **625.921.007**
fuchsia **733.274.007**
T. 36, 38, 40, 42, 44, 46, 48, 50, 52 **€ 65,-**

4. Chemisier à manches courtes avec imprimé exclusif devant. Encolure ronde avec fermeture boutonnée au dos. Ourlet à nouer sur le côté. 100% viscose (Eco Vero). Lavable en machine.

Longueur env. 64 cm
écru-rose imprimé **626.752.006**
T. 36, 38, 40, 42, 44, 46, 48, 50, 52 **€ 65,-**

5. Pantalon confortable avec ceinture élastique, coulisse et lien à nouer. Polyester recyclé. Plis repassés affinants. Poches devant et fausses poches au dos. Stature standard. Comfort Fit. Jambes larges avec fentes latérales. Largeur pieds env. 50 cm. 89% polyester, 11% élasthanne. Lavable en machine. Entrepréjambe env. 79 cm

fuchsia **626.015.007**
T. 36, 38, 40, 42, 44, 46, 48, 50, 52 **€ 65,-**

6. Pull en tricot fin doux et souple, très facile à assortir. Inscription tendance et pierres fantaisie. Manches longues avec fins bords-côtes élastiques aux manches et à l'ourlet. 80% viscose, 20% polyamide. Lavable en machine.

Longueur env. 66 cm
gris clair chiné **625.996.006**
T. 36, 38, 40, 42, 44, 46, 48, 50, 52 **€ 65,-**

7. Jean coupe 5 poches tendance avec ceinture gainante. Superbe revêtement métallisé et aspect déchiré. Stature standard. Regular Fit. Largeur pieds env. 34 cm. Soutient l'initiative « Cotton made in Africa ». 79% coton, 18% polyester, 3% élasthanne. Lavable en machine.

Entrepréjambe env. 74 cm
couleur argenté **627.620.006**
T. 36, 38, 40, 42, 44, 46, 48, 50, 52 **€ 89,-**

2. Manteau en tricot
65,-



8. Ceinture



4. Chemisier
65,-

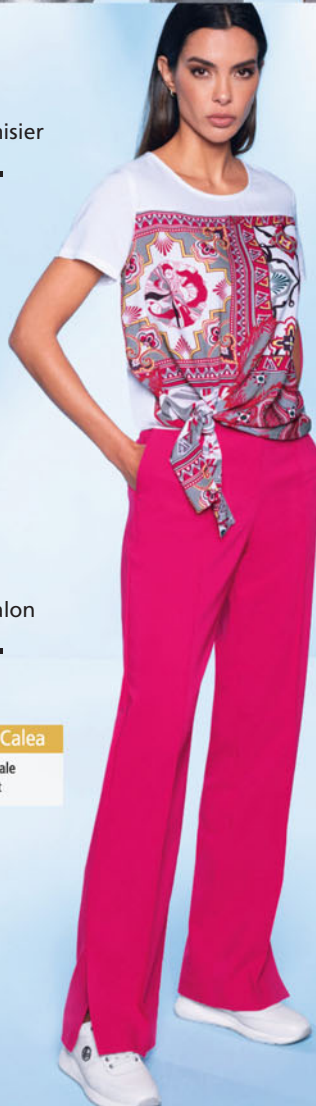

5. Pantalon
65,-

Forme: Calea

- taille normale
- Comfort Fit

Inspiré par

rick cardona

Les nouvelles tendances arrivent à pas feutrés : le fuchsia féminin s'associe à l'aspect métallique futuriste.

UN PRIX
D'EXCEPTION

6. Pull

65,-

EMERVEILLEZ-VOUS

Ce jean enduit argenté à l'aspect métallisé nous fait briller partout !

7. Jean

89,-

Forme: Belena

- taille normale
- Regular Fit

8. Ceinture fabriquée en Allemagne. En cuir vachette de qualité avec boucle métallique à double anneau et fermeture à clou. Largeur env. 3 cm.

blanc **665.567.028**
T. 75, 85, 95, 105, 115 **€ 79,-**

9. Robe avec motif imprimé exclusif. Encolure en V affinant avec bouton-pression. Manches 3/4 tendance avec bords-côtes extensibles et fente. 100% viscose (Eco Vero). Lavable en machine. Longueur env. 100 cm

écru-rose imprimé **625.883.006**
36, 38, 40, 42, 44,
T. 46, 48, 50, 52 **€ 109,-**

10. Sneakers fabriquées au Portugal. Cuir nappa vachette de qualité. Doublure et semelle intérieure en synthétique. Épaisseur de semelle env. 30 mm.

gris clair **721.399.015**
T. 36, 37, 38, 39, 40, 41 **€ 169,-**

8. Ceinture

9. Robe imprimée
109,-



10. Baskets



1. Chemisier
139,-



**UNE QUALITÉ
D'EXCEPTION**

La
teneur en soie
confère un aspect
exclusif et une
brillance noble.



2. Jean
89,-

Forme: Alwa

- taille légèrement abaissée
- Slim Fit

4. Veste en tricot
89,-

- Fil chiné doux
- fil fantaisie couleur or



3. T-shirt
55,-



5. T-shirt
65,-

- Structure côtelée



Inspiré par

rick cardona

1. Chemisier très léger et souple en mélange viscose et soie de qualité. Brillance exclusive. Col montant et patte de boutonnage sur toute la longueur. Poche poitrine plaquée. Manchettes boutonnées soignées. Ourlet arrondi. 47% soie, 44% viscose, 9% élasthanne. Lavable en machine.

Longueur env. 76 cm
beige

636.868.006

T. 36, 38, 40, 42, 44, 46, 48, 50, 52 € 139,-

2. Jean 5 poches décontracté à l'aspect usé tendance, chaînes décoratives. Ceinture à passants. Coutures contrastées. Slim Fit. Légèrement taille basse. Coupe droite. Largeur pieds env. 32 cm. Soutient l'initiative « Cotton made in Africa ». 95% coton, 3% polyester, 2% élasthanne. Lavable en machine.

Entrejambe env. 71 cm
bleu blanchi

636.960.007

T. 36, 38, 40, 42, 44, 46, 48, 50, 52 € 89,-

3. T-shirt en qualité douce et fluide. Encolure ronde et pli affinant devant. Mancherons décontractés à boutons fantaisie couleur doré. Manches chauve-souris courtes. 95% polyester, 5% élasthanne. Lavable en machine.

Longueur env. 62 cm
terre cuite

707.672.007

T. 36, 38, 40, 42, 44, 46, 48, 50, 52 € 55,-

4. Veste en tricot fin et doux ! Capuche tendance, coupe ouverte moderne. Fil fantaisie couleur doré. Manches longues ballon légères. Bords-côtes à l'ourlet et aux manches. 68% acrylique, 22% polyester, 10% fils métallisés. Lavable en machine.

Longueur env. 84 cm
vert olive

707.683.010

T. 36, 38, 40, 42, 44, 46, 48, 50, 52 € 89,-

5. T-shirt aspect côtelé. Encolure ronde, découpes raffinées et élément métallique couleur doré. Manches longues. 95% viscose, 5% élasthanne. Lavable en machine.

Longueur env. 62 cm
couleur ivoire

636.972.007

T. 36, 38, 40, 42, 44, 46, 48, 50, 52 € 65,-

6. Pull en tricot fin très doux à larges rayures tendance. Encolure en V moderne, mancherons et fil fantaisie. Manches longues ballon légères avec bords-côtes aux manches et à l'ourlet. 68% acrylique, 22% polyester, 10% fils métallisés. Lavable en machine.

Longueur env. 62 cm
kaki-terre cuite chiné

636.993.010

T. 36, 38, 40, 42, 44, 46, 48, 50, 52 € 79,-

7. Pantalon en cuir cargo décontracté. Cuir d'agneau nappa ultra-doux, confort exclusif. Ceinture avec larges passants. Petites pinces et coutures décoratives structurantes. Poches devant, poches cargo sur la jambe et fausses poches au dos. Taille haute. Regular Fit. Largeur pieds env. 41 cm. Ceinture. Doublure : 100% polyester. Nettoyage spécial cuir.

Entrejambe env. 79 cm
kaki

637.045.009

T. 36, 38, 40, 42, 44, 46, 48, 50, 52 € 259,-

8. Sac au style sportif. Matière synthétique de qualité avec œillets et ruban décoratifs. Bandoulière amovible. 1 poche intérieure, 1 poche à glissière à l'intérieur. Env. 25x17,5x9,5 cm.
grège

838.858.074

€ 99,-

**UN PRIX
D'EXCEPTION**

6. Pull

79,-

- Fil chiné doux
- fil fantaisie couleur or



7. Pantalon en cuir

259,-

- Livré avec ceinture



**EMERVEILLEZ-
VOUS**

Pantalon cargo en cuir pour un look décontracté. Le style vert olive tendance est accentué par de jolies poches cargo.

8. Sac





1. Veste en tricot
89,-

2. Pantalon en cuir
259,-



4. Pull
79,-



5. Robe-chemisier
89,-



3. T-shirt
55,-



1. Veste en tricot fin ultra-tendance. Imprimé contrasté et capuche. Encolure en V, patte de boutonnage pression invisible et manchetrons. Manches longues avec bords roulés aux manches et à l'ourlet. Soutient l'initiative « Cotton made in Africa ». 50% coton, 50% acrylique. Lavable en machine.

Longueur env. 58 cm
noir-couleur champagne à motifs **625.813.007**
36, 38, 40, 42, 44,
T. 46, 48, 50, 52 **€ 89,-**

2. Pantalon facile à associer. Cuir agneau nappa pur. Empiècement extensible pour un confort exclusif. Poches, glissière et bouton. Glissière intérieure au bas des jambes. Stature standard. Slim Fit. Largeur pieds env. 30 cm. 100% cuir d'agneau nappa. Doublure : 100% polyester. Empiècement : 65% viscose, 30% polyester, 5% élasthanne. Nettoyage spécial cuir.

Entrejambe env. 71 cm
noir **626.004.011**
36, 38, 40, 42, 44,
T. 46, 48, 50, 52 **€ 259,-**

3. T-shirt facile à associer, coupe droite classique. Encolure ronde. Bords-côtes contrastés à l'encolure ronde, aux manches et à l'ourlet. Manches courtes. 70% viscose, 25% polyamide, 5% élasthanne. Lavable en machine.

Longueur env. 66 cm
couleur ivoire **625.840.007**
36, 38, 40, 42, 44,
T. 46, 48, 50, 52 **€ 55,-**

4. Pull facile à associer en pur coton, superbes couleurs contrastées. Encolure ronde et manchetrons. Bords-côtes fins aux manches et à l'ourlet. Soutient l'initiative « Cotton made in Africa ». 100% coton. Lavable en machine.

Longueur env. 62 cm
noir-couleur champagne à motifs **626.616.007**
36, 38, 40, 42, 44,
T. 46, 48, 50, 52 **€ 79,-**

5. Robe-chemisier. Coupe droite, jolis contrastes de couleurs. Qualité peu froissable, facile à entretenir. Col polo, encolure en V et patte de boutonnage. Ourlet légèrement arrondi. Manches longues à manchettes boutonnées. Poches sur couture latérale. 100% polyester. Lavable en machine.

Longueur env. 100 cm
noir **627.604.007**
36, 38, 40, 42, 44,
T. 46, 48, 50, 52 **€ 89,-**

6. Séduisant chemisier légèrement transparent, contrastes très tendance. Encolure en V flatteuse. Manchettes boutonnées soignées. 100% polyester. Lavable en machine.

Longueur env. 64 cm
noir **628.543.015** couleur ivoire **629.080.015**
36, 38, 40, 42, 44,
T. 46, 48, 50, 52 **€ 55,-**

7. Pantalon avec imprimé graphique original et brillance discrète. Qualité tissée. Large ceinture élastique rayée. Jambes amples. Stature standard. Comfort Fit. Largeur pieds env. 55 cm. 100% viscose. Lavable en machine.

Entrejambe env. 77 cm
noir-couleur ivoire imprimé **629.615.013**
36, 38, 40, 42, 44,
T. 46, 48, 50, 52 **€ 79,-**

8. Superbe sac au design tressé carré tendance. Finitions soignées en synthétique. Compartiment intérieur supplémentaire et pochette. Bandoulière réglable et amovible. Fermeture magnétique. Env. 29x20x13 cm.

noir **667.486.020** **€ 119,-**

Inspiré par
rick cardona

Motif graphique et élégante
combinaison de noir et de
couleur ivoire – waouh !

UN PRIX
D'EXCEPTION

6. Chemisier

55,-

noir

UNE QUALITÉ
D'EXCEPTION

La **viscose**
est agréable à
la peau, respire
et régule
l'humidité.

8. Sac

7. Pantalon imprimé

79,-



6. Chemisier
couleur ivoire



9. Sneakers sportives en cuir nappa et velours
vachette. Doublure et semelle intérieure en
synthétique. Semelle profilée ultra-légère et
moderne. Semelle amovible très confortable.
Anti-bactérien. Épaisseur semelle env.
20 mm.
noir-blanc

698.800.026

9. Baskets

T. 36, 37, 38, 39, 40, 41, 42 **€ 139,-**





1. Robe en matière sweat
89,-

2. Sandales



3. Chemisier
65,-

4. Collier



5. T-shirt
55,-

6. Ceinture



7. Sweat-shirt
65,-

1. Robe sweat à la coupe droite tendance en matière légèrement brillante agréable à porter avec bords-côtes. Application de pierres brillantes fantaisie. Col montant avec coulisse, lien à nouer et manches 3/4. 50% modal, 44% polyester, 6% élasthanne. Lavable en machine.

Longueur env. 96 cm
bleu ciel **592.897.011**
36, 38, 40, 42, 44,
T. 46, 48, 50, 52 **€ 89,-**

2. Sandales fabriquées en Italie. Cuir nappa vachette de qualité avec rivets tendance. Semelle intérieure : synthétique. Talon bottier env. 10 mm.
couleur argenté-noir **724.922.016**
P.* 35, 36, 37, 38, 39, 40, 41 **€ 149,-**

3. Chemisier en viscose fluide facile à enfiler, encolure ronde et manches 3/4. Joli détail : poche à rabat avec bride décorative et ruban gros grain. 100% viscose. Lavable en machine.
Longueur env. 64 cm
blanc **592.901.006**
36, 38, 40, 42, 44,
T. 46, 48, 50, 52 **€ 65,-**

4. Collier en laiton brillant avec grand pendentif, longueur env. 19 cm. Longueur chaîne env. 80 cm.
couleur argenté **691.432.163 € 55,-**

5. T-shirt décontracté avec inscription et petites pierres fantaisie devant. Coupe droite avec mancherons tendance. Encolure ronde et manches courtes. Soutient l'initiative « Cotton made in Africa ». 95% coton, 5% élasthanne. Lavable en machine.
Longueur env. 66 cm
blanc **691.302.013**
36, 38, 40, 42, 44,
T. 46, 48, 50, 52 **€ 55,-**

6. Ceinture fabriquée en Allemagne. Cuir vachette de qualité, effet métallisé. Boucle métallique argentée avec fermeture à clou. Largeur env. 3 cm.
couleur argenté **665.458.053**
T. 75, 85, 95, 105, 115 **€ 89,-**

7. Sweatshirt agréablement doux avec inscription « ONE THING AT A TIME » et petites pierres fantaisie devant. Col montant tendance et mancherons. Manches 3/4 joliment plissées. 50% modal, 44% polyester, 6% élasthanne. Lavable en machine.
Longueur env. 62 cm
bleu ciel **592.865.011**
36, 38, 40, 42, 44,
T. 46, 48, 50, 52 **€ 65,-**

8. Veste matelassée légèrement brillante pour une légèreté incomparable. Capuche, coulisse et lien à nouer. Détails brillants à la finition des manches et lien à nouer. Glissière double sens, poches à glissière, poche intérieure à bouton. Légèrement doublé. 100% polyester. Doublure : 100% polyester. Garnissage : 100% polyester. Lavable en machine.
Longueur env. 60 cm
bleu ciel **592.887.006**
36, 38, 40, 42, 44,
T. 46, 48, 50, 52 **€ 139,-**

9. Écharpe à motif zig-zag tendance avec détails métalliques. Env. 90x180 cm. 100% viscose. Lavage à la main.
bleu ciel **687.439.006 € 40,-**

10. Pantalon en jersey style jogging avec ceinture élastique, coulisse et bords-côtes au bas des jambes. Couture latérale avancée pour un effet affinant. Qualité jersey agréable. Comfort Fit et taille légèrement haute. Poches à glissière et poches arrière. Largeur pieds env. 28 cm. Soutient l'initiative « Cotton made in Africa ». 80% coton, 20% polyester. Lavable en machine. Entrepréjambe env. 71 cm blanc

592.859.006

36, 38, 40, 42, 44,
T. 46, 48, 50, 52

€ 89,-

11. Pull tendance. Jacquard en fil fantaisie brillant et le mot « TRUE » devant. Large encolure ronde. Manches longues et bords-côtes. 67% viscose, 29% polyamide, 3% polyester, 1% fibres métallisées. Lavable en machine.

Longueur env. 62 cm
bleu ciel-blanc à motifs

592.876.009

36, 38, 40, 42, 44,
T. 46, 48, 50, 52

€ 79,-

12. Sac effet métallique, piquage losanges tendance et détails argentés. Coulisse et fermeture magnétique. Plusieurs compartiments intérieurs. Bandoulière avec chaînes à mailons. Synthétique de qualité. Env. 24x12x15 cm. couleur argenté

667.604.032 € 99,-

13. Sneakers fabriquées au Portugal. Mélange de couleurs tendance, finition métallisée. Cuir de chèvre et vachette doux, en partie lisse et en partie en cuir velours. Fermeture auto-agrippante. Doublure et semelle intérieure en cuir. Épaisseur de semelle env. 15 mm. Hauteur talon env. 30 mm. couleur argent-métal

724.568.014

T. 36, 37, 38, 39, 40, 41 € 179,-

10. Pantalon en jersey

89,-

**UN PRIX
D'EXCEPTION**

8. Doudoune

139,-

CHALEUR DOUCE



9. Écharpe

12. Sac

13. Baskets



11. Pull
79,-

1. Veste en tricot
89,-

- Alternative parfaite au blazer



3. Sweat-shirt
65,-

- Élégante inscription



1. Veste en tricot tendance au design « colour block » avec inscriptions. Col à revers, patte de boutonnage invisible, manches longues et fausses poches. Qualité jacquard douce. 50% viscose, 27% polyester, 23% polyamide. Lavable en machine. Longueur env. 66 cm

vanille-gris clair **771.928.025**
36, 38, 40, 42, 44,
T. 46, 48, 50, 52 **€ 89,-**

2. Chemisier à imprimé graphique tendance. Col chemise, patte de boutonnage et manchettes boutonnées. 100% modal. Lavable en machine.

Longueur env. 68 cm **426.129.036**
noir-écru imprimé
36, 38, 40, 42, 44,
T. 46, 48, 50, 52 **€ 40,-**

3. Sweatshirt à capuche avec bords côtes sportifs, mancherons décontractés et inscription « Luxury » en fil fantaisie devant et sur les manches longues. Soutient l'initiative Cotton made in Africa. 50% coton, 50% polyester. Lavable en machine.

Longueur env. 62 cm **763.689.029**
noir
36, 38, 40, 42, 44,
T. 46, 48, 50, 52 **€ 65,-**

4. T-shirt tendance : encolure asymétrique avec application anneau décorative. Coupe sans manches avec encolure ronde. Qualité fluide, légère et agréable. 95% viscose, 5% élasthanne. Lavable en machine.

Longueur env. 62 cm **385.899.021**
citron
36, 38, 40, 42, 44,
T. 46, 48, 50, 52 **€ 40,-**

5. Jupe longueur genou avec revêtement brillant et boutons décoratifs couleur or. Glissière et bouton au dos. Taille haute. Qualité agréable à porter et extensible. 77% viscose, 19% polyamide, 4% élasthanne. Lavable en machine.

Longueur env. 60 cm **788.625.021**
noir
36, 38, 40, 42, 44,
T. 46, 48, 50, 52 **€ 79,-**

6. Robe en tricot moderne aspect patchwork tendance avec inscription élégante. Manches longues et capuche avec coulisse et liens à nouer. Tricot jacquard de qualité. 50% viscose, 27% polyester, 23% polyamide. Lavable en machine.

Longueur env. 100 cm **763.721.030**
noir-gris à motifs
36, 38, 40, 42, 44,
T. 46, 48, 50, 52 **€ 109,-**

7. Superbes chaussures à lacets ! Cuir nappa vachette de qualité, voûte plantaire amovible et détails modernes effet métallique. Glissière latérale. Doublure et semelle intérieure : cuir. noir-couleur platine **707.638.015**
blanc-couleur argenté **707.627.016**
T. 36, 37, 38, 39, 40, 41, 42 **€ 139,-**

UN PRIX
D'EXCEPTION

2. Chemisier
40,-

- Pur modal



4. T-shirt
40,-

- Viscose



5. Jupe
79,-

- Revêtement

Inspiré par
rick cardona

Mot pour mot –
nos looks sont toujours
percutants.

6. Robe en tricot

109,-

- Motif patchwork moderne
- 50% viscose

7. Chaussures à lacets

Andrea Conti



Encore plus de choix?
EN LIGNE



1. Robe en jersey

89,-

• Imprimé mode

3. Sweat-shirt

65,-

• 50% modal



1. Robe en jersey aux détails tendance : encolure en V ornée de petites pierres fantaisie. Motif tendance. Rayures contrastées sportives et manches 3/4 tendance. Qualité extensible agréable à porter. 95% polyester, 5% élasthanne. Lavable en machine.

Longueur env. 96 cm
noir-magenta imprimé **763.307.018**
36, 38, 40, 42, 44,
T. 46, 48, 50, 52 **€ 89,-**

2. Pantalon push-up à 5 poches, matière synthétique brillante, poches latérales fendues. Slim Fit. Stature standard. Largeur pieds env. 30 cm. Soutient l'initiative Cotton made in Africa. 55% coton, 42% polyester, 3% élasthanne. Lavable en machine.

Entrejambe env. 77 cm
noir **126.284.047**
36, 38, 40, 42, 44,
T. 46, 48, 50, 52 **€ 79,-**

3. Sweatshirt avec col montant tendance, œillets couleur argent et lien à nouer avec inscription caoutchoutée « NICE TO KNOW ». Poche plaquée avec inscription sur le devant. Manches longues chauve-souris tendance. Qualité agréable à porter. 50% modal, 44% polyester, 6% élasthanne. Lavable en machine.

Longueur env. 62 cm
mandarine **763.271.026**
36, 38, 40, 42, 44,
T. 46, 48, 50, 52 **€ 65,-**

4. Chemisier imprimé pour faire impression ! Encolure en V contrastée, fentes latérales, manches longues et manchettes boutonnées. Qualité fluide. 100% viscose. Lavable en machine.

Longueur env. 64 cm
noir-magenta imprimé **763.577.022**
36, 38, 40, 42, 44,
T. 46, 48, 50, 52 **€ 79,-**

5. Veste parfaite pour la mi-saison ! Encolure en V, mancherons décontractés et boutons aspect corne. Tricot côtelé tendance. Bords-côtes aux manches et à l'ourlet. Facile à entretenir et doux. 100% acrylique. Lavable en machine.

Longueur env. 58 cm
mandarine **763.431.022**
36, 38, 40, 42, 44,
T. 46, 48, 50, 52 **€ 55,-**

6. Ceinture facile à assortir en cuir de vache de qualité. Boucle métallique décorative couleur argent. Boucle ardillon. Largeur env. 4 cm.

noir **118.870.048**
T. 75, 85, 95, 105, 115 **€ 89,-**

7. Superbe sac au design tressé carré tendance. Finitions soignées en synthétique. Compartiment intérieur supplémentaire et pochette. Bandoulière réglable et amovible. Fermeture magnétique. Env. 29x20x13 cm.

noir **667.486.021**
T. **€ 119,-**

8. Sneakers en cuir vachette et cuir velours. Voûte plantaire amovible et confortable. Doublure et semelle intérieure en synthétique, traitement antibactérien. Semelle de marche ultra-légère. Lacets et glissière. Semelle plateau env. 20 mm. Talon env. 55 mm.

noir **703.455.019**
T. 36, 37, 38, 39, 40, 41, 42 **€ 149,-**

Inspiré par
rick cardona

**UNE QUALITÉ
D'EXCEPTION**

La **viscose**
est agréable à
la peau, respire
et régule
l'humidité.

4. Chemisier

79,-

• Imprimé mode



2. Pantalon
push-up

79,-

• Joli imprimé
feuilles



Forme: Aleria

• taille normale
• Slim Fit



UN PRIX
D'EXCEPTION

5. Veste en tricot

55,-

- Mancherons
- boutons imitation corne

4. Chemisier

2. Pantalon push-up

6. Ceinture



7. Sac

8. Baskets

helline





1. Chemisier en jersey

65,-

- Jersey fin



4. Pantalon crayon

109,-

- noir
- Coupe droite

Forme: Belena

- taille normale
- Regular Fit

taupe



2. Pull

55,-

- Mancherons tendance

3. Collier

1. Chemisier en jersey à imprimé graphique. Col montant, manches longues à manchettes et patte de boutonnage invisible. Soutient l'initiative « Cotton made in Africa ». 95% coton, 5% élasthanne. Lavable en machine. Longueur env. 66 cm
marron-noir imprimé **476.413.021**
T. 36, 38, 40, 42, 44, **€ 65,-**
46, 48, 50, 52

2. Pull avec encolure en U tendance, rayures contrastées et mancherons modernes. Bords-côtes et manches 3/4. Tricot fin doux et agréable à porter. 100% viscose. Lavable en machine. Longueur env. 66 cm
couleur chamois **181.924.002**
T. 36, 38, 40, 42, 44, **€ 55,-**
46, 48, 50, 52

3. Chaîne originale ! Chaîne à maillons en plastique de qualité, longueur env. 84 cm. Pendentif en cuir de vache fin, longueur env. 14 cm.
noir **397.383.013** **€ 99,-**

4. Pantalon crayon à la coupe droite. Poches fendues. Élasthanne pour une tenue parfaite. Style élégant. Convient à de nombreuses occasions. Regular Fit. Stature standard. Largeur pieds env. 42 cm. Sans ceinture. 62% polyester, 33% viscose, 5% élasthanne. Lavable en machine.

Taille standard, Entrejambe env. 81 cm
taupe **666.076.031** noir **666.087.034**
T. 36, 38, 40, 42, 44, **€ 109,-**
46, 48, 50, 52

Longueur courte, Entrejambe env. 75 cm
noir **666.113.034** taupe **666.151.030**
T. 18, 19, 20, 21, 22, **€ 109,-**
23, 24, 25, 26

UN PRIX
D'EXCEPTION

5. Chemisier long

40,-

- marron
- 50% coton
 - Patte de boutonnage invisible



3. Collier

5. Chemisier long à la coupe évasée tendance. Col chemisier, patte de boutonnage invisible, manches longues avec manchettes. Ourlet arrondi. Soutient l'initiative « Cotton made in Africa ». 50% coton, 50% polyester. Lavable en machine.

Longueur env. 76 cm

noir **726.745.020** marron **476.321.026**

kaki **726.734.020** couleur ivoire **476.332.026**

36, 38, 40, 42, 44,

T. 46, 48, 50, 52 **€ 40,-**

6. Sac en cuir velours vachette avec anses à l'aspect noué tendance. Env. 49x39x2 cm.

noir **479.261.041** **€ 99,-**

7. Escarpins extravagants à bord relevé et talon bottier. Cuir velours de chèvre doux. Cuir chèvre beige métallisé imitation serpent.

Doublure : synthétique, Semelle intérieure : cuir. Talon d'env. 65 mm.

noir **654.645.061**

35, 36, 37, 38,

P.* 39, 40, 41, 42 **€ 149,-**

6. Sac



7. Escarpins

Andrea Conti

SHOES



Inspiré par
rick cardona

Les tons naturels tendance s'associent à des motifs originaux et à des silhouettes décontractées. We like.



Chemisier long



Encore plus de choix?
EN LIGNE

1. Chemisier

65,-

- Patte de boutonnage invisible



3. T-shirt

55,-

- Avec paillettes et pierres fantaisie



1. Chemisier avec couture latérale préposée pour un effet affinant. Col chemise. Pincés poitrine pour une coupe parfaite. Dos un peu plus long. Empiècement et plis au dos. Patte de boutonnage invisible. Boutons décoratifs sur le côté. Manchettes avec bouton couleur argent. Fentes latérales. 97% coton, 3% élasthanne. Lavable en machine.

Longueur env. 68 cm
écru **754.306.046**

T. 36, 38, 40, 42, 44,
46, 48, 50, 52 **€ 65,-**

2. Pullover avec inscription et motif tendance : motif jacquard original en fil brillant. Mélange doux de coton et de viscose, manches longues et encolure ronde. 50% viscose, 35% coton, 15% fils métallisés. Lavable en machine.

Longueur env. 66 cm
blanc-gris pierre à motifs **181.805.006**

T. 36, 38, 40, 42, 44,
46, 48, 50, 52 **€ 79,-**

3. T-shirt à paillettes et petites pierres brillantes fantaisie devant. Mancherons tendance à revers fixe. Qualité douce et fluide. 95% viscose, 5% élasthanne. Lavable en machine.

Longueur env. 66 cm
blanc **247.603.001**

T. 36, 38, 40, 42, 44,
46, 48, 50, 52 **€ 55,-**

4. Débardeur en tricot. Motif jacquard tendance. Qualité douce et chaude Col montant, mancherons et jolie inscription. Sans manches. Bords-côtes à l'ourlet. 50% viscose, 28% polyester, 22% polyamide. Lavable en machine.

Longueur env. 74 cm
gris clair-écru chiné **426.527.037**

T. 36, 38, 40, 42, 44,
46, 48, 50, 52 **€ 40,-**

5. Tailleur pantalon tendance facile à assortir avec détails satinés décoratifs et contrastes sportifs. Blazer : glissière double sens et manches longues. Pantalon : style jogging avec ceinture élastique et coulisse avec lien à nouer en satin. 2 poches fendues. Stature standard. Coupe carotte. Comfort Fit. 75% polyester, 20% viscose, 5% élasthanne. Doubleure : 100% polyester. Empiècement : 100% polyester. Lavable en machine.

Entrejambe env. 71 cm
noir **462.087.006**
gris clair **802.690.045**

T. 36, 38, 40, 42, 44,
46, 48, 50, 52 **€ 169,-**

6. Sneakers avec empiècements décoratifs. noir, gris clair-gris et blanc en cuir vachette ; blanc/argent en cuir chèvre ; rose/métallique et argent en synthétique ; sable-taupe et anthracite-noir en cuir vachette et chèvre. Semelle intérieure : cuir. Talon contrasté avec semelle profilée env. 50 mm.

blanc-couleur argenté **654.023.097**

T. 35, 36, 37, 38, 39, 40, 41 **€ 169,-**

**UN PRIX
D'EXCEPTION**

4. Débardeur en tricot

40,-

- Motif jacquard



2. Pull

79,-

- Fils métallisés



Inspiré par
rick cardona

Du blanc au gris clair,
nous montrons notre joie –
également en noir.

5. Tailleur pantalon

169,-

gris clair

- À porter ensemble ou séparément pour un style parfait
- Garniture de satin décorative

Forme: Calea

- taille normale
- Comfort Fit



6. Baskets

helline



Encore plus de choix?
EN LIGNE



1. Pull
55,-

couleur ivoire

• Toucher très doux

également en noir

3. Sweat-shirt
79,-

• Élasthanne



Encore plus de choix?
EN LIGNE

1. Pullover tendance asymétrique avec œillets décoratifs couleur doré. Mélange de viscose douce et agréable, manches longues et col V. 80% viscose, 20% polyamide. Lavable en machine.

Longueur env. 62 cm
couleur ivoire **179.229.045**
noir **295.956.034**

T. 36, 38, 40, 42, 44, 46, 48, 50, 52 **€ 55,-**

2. Une veste en tricot incontournable ! Élégant jacquard à l'aspect animal. Inscriptions tendance avec petites pierres brillantes fantaisie. Capuche sportive avec coulisse et lien à nouer à l'ourlet. Glissière double sens. 100% coton. Lavable en machine.

Longueur env. 66 cm **753.427.098**
kaki-grège à motifs

T. 36, 38, 40, 42, 44, 46, 48, 50, 52 **€ 109,-**

3. Sweatshirt sportif aux détails féminins : col montant avec coulisse et bandes en fil fantaisie. Coupe droite avec légers mancherons.

Glissière décorative, bords-côtes aux manches et à l'ourlet. 68% viscose, 27% polyester, 5% élasthanne. Lavable en machine. Longueur env. 62 cm **856.951.034**
kaki

T. 36, 38, 40, 42, 44, 46, 48, 50, 52 **€ 79,-**

4. T-shirt avec paillettes imprimées devant, manches 3/4 et encolure ronde. Jersey doux extensible. 95% viscose, 5% élasthanne. Devant : 100% polyester. Lavable en machine.

Longueur env. 66 cm **179.484.012**
écru

T. 36, 38, 40, 42, 44, 46, 48, 50, 52 **€ 55,-**

5. Chemisier imprimé moderne sans fermeture avec motif léopard, rivets et détails brillants aux poignets. Manches longues et encolure ronde avec petit V. Qualité fine et fluide. 100% viscose. Lavable en machine.

Longueur env. 64 cm **701.842.014**
kaki-couleur ivoire imprimé

T. 36, 38, 40, 42, 44, 46, 48, 50, 52 **€ 89,-**

6. Pantalon style cargo tendance avec rivets latéraux et poches à glissière sur la jambe. Coupe 5 poches avec taille normale et largeur de jambe confortable. Ceinture avec coulisse. Comfort Fit. Largeur pieds env. 32 cm. Qualité extensible agréable à porter. 98% coton, 2% élasthanne. Lavable en machine.

Taille standard, Entrejambe env. 74 cm **701.905.014**
kaki

T. 36, 38, 40, 42, 44, 46, 48, 50, 52 **€ 109,-**

Longueur courte, Entrejambe env. 68 cm **462.446.031**
kaki

T. 18, 19, 20, 21, 22, 23, 24, 25, 26 **€ 109,-**

7. Sac en forme de bourse, détails plissés tendance. Superbe synthétique de qualité. Glissière et bandoulière large. 2 pochettes, 1 poche à glissière à l'intérieur. Env. 44x24x8 cm.

beige **248.554.054** **€ 89,-**

8. Sneakers avec empiècements décoratifs. noir, gris clair-gris et blanc en cuir vachette ; blanc/argent en cuir chèvre ; rose/métallique et argent en synthétique ; sable-taupe et anthracite-noir en cuir vachette et chèvre. Semelle intérieure : cuir. Talon contrasté avec semelle profilée env. 50 mm.

crème-couleur or **540.817.037**
T. 35, 36, 37, 38, 39, 40, 41 **€ 169,-**



2. Veste en tricot
109,-

• Joli jacquard à l'aspect animal



4. T-shirt
55,-

• Imprimé à paillettes brillantes

5. Chemisier

89,-

- Imprimé animal décoratif
- Pierres ornementales brillantes

UNE QUALITÉ

D'EXCEPTION

100% **viscose** pour un confort absolu. Elle est agréable à la peau, légèrement fluide, respirante & régule l'humidité

6. Pantalon

109,-

- Coupe cargo décontractée
- Mélange coton et lyocell de qualité

Forme: Calea

- taille normale
- Comfort Fit

7. Sac

8. Baskets

 **helline**



Encore plus de choix?
EN LIGNE

Inspiré par

rick cardona

Avec des associations et des accessoires élégants, nous apportons une touche de chic au look kaki tendance.



- Capuche à coulisse et stoppeurs



UN PRIX
D'EXCEPTION

1. Sweat-shirt
55,-

3. T-shirt

55,-

- Orné de paillettes brillantes



Inspiré par
rick cardona

4. Pantalon en jersey

79,-

- Qualité extensible très confortable

Forme: Calea

- taille normale
- Comfort Fit



5. Sandales

1. Sweatshirt sportif chic avec inscription brillante couleur argenté devant : « SUNSHINE in my life ». Capuche avec couture contrastée et lien à nouer. Cèlles couleur argenté. Devant et manches longues avec imprimé graphique. Soutient l'initiative Cotton made in Africa. 60% coton, 40% polyester. Lavable en machine.

Longueur env. 66 cm marine-écru imprimé
36, 38, 40, 42, 44, **800.888.029**
T. 46, 48, 50, 52 **€ 55,-**

2. Blazer en tricot confort, doublure polaire douce. Rayures contrastées sur la capuche et inscription brillante sur les manches. Ourlet passepoilé. Glissière double sens. 2 poches fendues. 89% polyester, 11% viscose. Lavable en machine.

Longueur env. 70 cm bleu **760.814.059**
36, 38, 40, 42, 44,
T. 46, 48, 50, 52 **€ 139,-**

3. Superbe T-shirt à porter seul ou à assortir. Fil couleur argenté. Paillettes et inscription tendance devant. Encolure ronde et manches 3/4 à revers. 100% coton. Lavable en machine.

Longueur env. 66 cm écru **760.755.066**
36, 38, 40, 42, 44,
T. 46, 48, 50, 52 **€ 55,-**

4. Pantalon en jersey style jogging tendance avec poches plaquées. Fausse poche à glissière sur la jambe. Fausse poche arrière. Bords côtes à l'ourlet. Ceinture élastique et coulisse. Qualité stretch moulante. Largeur pieds env. 30 cm. 75% polyamide, 25% élasthanne. Lavable en machine.

Entrejambe env. 68 cm blanc **397.038.013**
36, 38, 40, 42, 44,
T. 46, 48, 50, 52 **€ 79,-**

5. Sandales fabriquées en Espagne. Cuir nappa vachette de qualité, imitation tressée tendance. Semelle intérieure cuir. Hauteur talon env. 40 mm. Semelle extérieure en caoutchouc thermoplastique.

noir **708.212.022** blanc **421.176.036**
35, 36, 37, 38,
P.* 39, 40, 41, 42 **€ 149,-**

6. Chemisier à imprimé graphique tendance. Encolure ronde avec bordure en V. Plis affriants devant. Pincés poitrine élégantes. Pli creux tendance au dos. Fentes latérales. Manches longues et manchettes boutonnées. 100% modal. Lavable en machine.

Longueur env. 72 cm blanc-bleu roi imprimé **733.509.026**
36, 38, 40, 42, 44,
T. 46, 48, 50, 52 **€ 65,-**

5. Sandales également en noir



Encore plus de choix?
EN LIGNE



6. Chemisier

65,-

- Encolure ronde avec bordure en V
- Pli creux tendance au dos

7. Jupe en jean avec ceinture et zip tendance. Glissière dissimulée avec fermeture boutonnée. Couture de séparation verticale devant et au dos. Coupe droite. 2 poches fendues et 2 poches arrière. Fente invisible au dos. Soutient l'initiative Cotton made in Africa. 98% coton, 2% élasthanne. Lavable en machine. Longueur env. 56 cm
bleu délavé **733.703.030**

36, 38, 40, 42, 44,
T. 46, 48, 50, 52 **€ 65,-**

8. Jean au style parfaitement ajusté avec ceinture et glissières tendance. Glissière dissimulée avec fermeture boutonnée. Poches latérales et fausses poches à glissière devant, poches arrière. Largeur pieds env. 32 cm. Soutient l'initiative « Cotton made in Africa ». 98% coton, 2% élasthanne. Lavable en machine.

Entrehanche env. 79 cm
bleu délavé **733.601.035**

36, 38, 40, 42, 44,
T. 46, 48, 50, 52 **€ 79,-**

7. Jupe en jean

65,-

- Empiècement devant et au dos
- Fente invisible au dos

8. Jean

79,-

- Glissières tendance

Forme: Aleria

- taille normale
- Slim Fit



UN PRIX
D'EXCEPTION

1. Débardeur
40,-

• Mélange de motifs tendance

2. Pull
65,-

• dos uni

3. Legging
40,-

• Confort maximal

4. Robe imprimée
109,-

• Joli motif imprimé

UNE QUALITÉ
D'EXCEPTION

La viscose est agréable à la peau, respire et régule l'humidité.

1. Débardeur avec plusieurs motifs graphiques. Bords-côtes à rayures à l'encolure ronde. Bretelles larges avec épaules américaines. 95% polyester, 5% élasthanne. Lavable en machine.

Longueur env. 66 cm
sable-noir imprimé **792.189.041**
36, 38, 40, 42, 44,
T. 46, 48, 50, 52 **€ 40,-**

2. Pull au motif graphique devant, dos uni. Encolure ronde et côtes fines à la finition des manches longues et de l'ourlet. Qualité fluide. 80% viscose, 20% polyamide. Lavable en machine.

Longueur env. 66 cm
noir-écru à motifs **104.848.037**
36, 38, 40, 42, 44,
T. 46, 48, 50, 52 **€ 65,-**

3. Caleçon Slim-Fit en jersey. Ceinture élastique pour une tenue impeccable. Fermeture au bas des jambes. Largeur pieds env. 30 cm. 70% viscose, 25% polyamide, 5% élasthanne. Lavable en machine.

Entrejambe env. 59 cm
noir **179.820.038**
36, 38, 40, 42, 44,
T. 46, 48, 50, 52 **€ 40,-**

4. Robe-chemisier au superbe motif graphique ! Manches longues boutonnées, lien à nouer à la taille et patte de boutonnage sur toute la longueur. Longueur maxi moderne. Qualité fluide. 100% viscose. Lavable en machine.

Longueur env. 120 cm
sable-noir imprimé **791.277.034**
36, 38, 40, 42, 44,
T. 46, 48, 50, 52 **€ 109,-**

5. Pull tendance : inscription contrastée « LOVE » avec bordure ornée de petites pierres brillantes fantaisie devant. Capuche avec petites pierres brillantes fantaisie sur le lien à nouer. Manches longues et ourlet droit. Qualité tricot fin douce. 50% viscose, 28% polyester, 22% polyamide. Lavable en machine.

Longueur env. 62 cm
écru **791.925.024**
36, 38, 40, 42, 44,
T. 46, 48, 50, 52 **€ 65,-**

6. Pantalon cargo avec effet push-up pour un joli fessier. Revêtement polyuréthane. Ceinture gainante, poches latérales et couture latérale avancée. Coupe étroite. Stature standard. Slim Fit. Largeur pieds env. 30 cm. 77% viscose, 20% polyamide, 3% élasthanne. Lavable en machine.

Entrejambe env. 71 cm
noir **763.497.043**
36, 38, 40, 42, 44,
T. 46, 48, 50, 52 **€ 79,-**

7. Sneakers fabriquées à la main en Espagne. Partenaire sportif avec superbes coutures décoratives et semelle de marche en caoutchouc. Matière synthétique de qualité. Doublure et semelle intérieure : cuir.

blanc-noir **360.468.033**
T. 36, 37, 38, 39, 40, 41 **€ 199,-**

7. Baskets



Inspiré par

rick cardona

Même dans un look décontracté, nous sommes toujours d'accord pour ajouter un peu de paillettes.

UN PRIX
D'EXCEPTION

5. Pull

65,-

- 50% viscose
- Inscription tendance

6. Pantalon cargo

79,-

- effet « push-up » pour un joli fessier
- Revêtement

Forme: Aleria

- taille normale
- Slim Fit





UN PRIX
D'EXCEPTION

1. Sweat-shirt
55,-

• Passepoils contrastés tendance



3. T-shirt

55,-

noir
aussi en
blanc

• Viscose



1. Sweatshirt tendance : bords-côtes à rayures contrastées. Style sportif avec mancherons décontractés, manches longues et encolure ronde. Qualité douce. Soutient l'initiative Cotton made in Africa. 100% coton. Lavable en machine. Longueur env. 62 cm vert pomme **888.583.034**
36, 38, 40, 42, 44,
T. 46, 48, 50, 52 **€ 55,-**

2. Chemisier à la coupe ample décontractée avec mancherons. Bande assortie avec fronces flatteuses le long des manches. Qualité viscose souple et fluide dissimulant le haut des bras. Dos légèrement plus long avec fentes latérales. 100% viscose. Lavable en machine. Longueur env. 68 cm blanc **216.014.063**
38, 40, 42, 44, 46,
T. 48, 50, 52, 54 **€ 59,-**

3. T-shirt avec dentelle moderne au style graphique aux épaules et manches courtes. Encolure en V se prolongeant par une glissière avec fronces flatteuses. Ourlet arrondi. 95% viscose, 5% élasthanne. Dentelle : 100% polyester. Lavable en machine. Longueur env. 66 cm noir blanc **215.930.091**
828.984.071
38, 40, 42, 44, 46,
T. 48, 50, 52, 54 **€ 55,-**

4. Robe imprimée, coupe droite. Superbe imprimé. Coupe flatteuse avec fentes latérales tendance. Encolure ronde avec V ouvert, poches cousues latérales et manches 3/4. 95% polyester, 5% élasthanne. Lavable en machine. Longueur env. 102 cm vert herbe-couleur ivoire imprimé **630.679.007**
36, 38, 40, 42, 44,
T. 46, 48, 50, 52 **€ 89,-**

4. Robe imprimée
89,-

• Qualité tissée

5. Sneakers fabriquées au Portugal. Imitation crocodile pour un effet décoratif. Mélange de cuir nappa et velours de vache. Doublure et semelle intérieure : synthétique. blanc-vert **360.729.021**
T. 36, 37, 38, 39, 40, 41 **€ 169,-**

6. Tailleur pantalon, blazer à revers, fermeture à 2 boutons et poches à rabat. Longueur env. 71 cm. Pantalon à galons sport, nervures et poches à glissière. Stature standard. Regular Fit. Matière jersey indéformable. 68% viscose, 27% polyamide, 5% élasthanne. Doublure : 100% polyester. Lavable en machine. Entrejambe env. 71 cm vert pomme noir fuchsia **736.068.009**
736.079.009
887.365.036
36, 38, 40, 42, 44,
T. 46, 48, 50, 52 **€ 179,-**

7. Sneakers fabriquées à la main en Espagne. Partenaire sportif avec superbes coutures décoratives et semelle de marche en caoutchouc. Matière synthétique de qualité. Doublure et semelle intérieure : cuir. blanc-noir **360.468.035**
T. 36, 37, 38, 39, 40, 41 **€ 199,-**

5. Baskets



helline



2. Chemisier

59,-

• Pure viscose



Inspiré par
rick cardona

Sportif ou élégant ? Nous pouvons faire les deux – de préférence dans des coloris intenses.



6. Tailleur pantalon

179,-

vert pomme

- Rayures galon tendance
- Nervures affinantes

Forme: Belena

- taille normale
- Regular Fit

7. Baskets



fuchsia

noir



fuchsia

noir

1. Sweat-shirt

65,-

- Aspect 2 en 1 tendance



3. T-shirt

45,-

- Inscription en paillettes



Du sable au chamois, les tons naturels doux donnent un nouveau look à notre côté décontracté.

1. Sweatshirt aspect 2 en 1 avec capuche, coulisse et lien à nouer. Mancherons tendance. Coutures décoratives contrastées. Manches longues à bords-côtes. Fentes latérales à glissière. Soutient l'initiative « Cotton made in Africa ». 100% coton. Lavable en machine.

Longueur env. 70 cm
couleur chamois **490.876.015**
36, 38, 40, 42, 44,
T. 46, 48, 50, 52 **€ 65,-**

2. Jean skinny. Élasthanne pour une tenue parfaite. Brillance raffinée. Facile à associer. Slim Fit. Légèrement taille basse. Largeur pieds env. 34 cm. 98% coton, 2% élasthanne. Revêtement : 100% polyuréthane. Lavable en machine.

Taille standard, Entrejambe env. 79 cm
nougat **669.256.087**
noir **669.262.091**
36, 38, 40, 42, 44,
T. 46, 48, 50, 52 **€ 89,-**

Longueur courte, Entrejambe env. 73 cm
nougat **669.278.064**
noir **669.284.091**

18, 19, 20, 21, 22,
T. 23, 24, 25, 26 **€ 89,-**

3. T-shirt mode avec inscription en paillettes et dégradé de couleurs tendance. Col V féminin, qualité extensible confortable. 95% viscose, 5% élasthanne. Lavable en machine.

Longueur env. 62 cm
sable-chamois à motifs **182.874.008**
36, 38, 40, 42, 44,
T. 46, 48, 50, 52 **€ 45,-**

4. Pull coupe ample tendance. Encolure ronde avec nervure devant. Mancherons décontractés. Fentes latérales. Bords-côtes aux manches longues. 50% viscose, 28% polyester, 22% polyamide. Lavable en machine.

Longueur env. 66 cm
noir **448.799.021** écru **448.803.021**
couleur chamois **448.788.021**
36, 38, 40, 42, 44,
T. 46, 48, 50, 52 **€ 55,-**

5. Pantalon avec fort pourcentage de viscose. Ceinture élastique, coulisse et lien à nouer. 2 poches, bords-côtes à l'ourlet. Largeur pieds env. 9,5 cm. 50% viscose, 28% polyester, 22% polyamide. Lavable en machine.

Entrejambe env. 71 cm
noir **448.846.024** écru **448.857.024**
couleur chamois **448.836.024**
36, 38, 40, 42, 44,
T. 46, 48, 50, 52 **€ 55,-**

6. Pull tendance à imprimé animal décoratif. Très confortable ! Encolure ronde et mancherons mode. Soutient l'initiative Cotton made in Africa. 50% coton, 50% acrylique. Lavable en machine.

Longueur env. 70 cm
noir-beige à motifs **104.253.056**
33/34, 38/40, 42/44,
T. 46/48, 50/52 **€ 89,-**

UN PRIX
D'EXCEPTION

4. Pull

55,-

- couleur chamois en 3 coloris
- 50% viscose

UN PRIX
D'EXCEPTION

5. Pantalon en tricot

55,-

- couleur chamois en 3 coloris
- 50% viscose

Inspiré par
rick cardona

2. Jean
89,-

- noir
- Coupe skinny



Forme: Alwa

- taille légèrement abaissée
- Slim Fit

6. Pull

89,-

- Motif tendance
- Forme affinante

7. Trotteurs fabriqués en Espagne. Style moderne avec propriétés respirantes et semelle de marche en polyuréthane. Cuir nappa vachette de qualité. Doublure : textile, semelle intérieure : cuir. Talon compensé env. 50 mm.

sable **518.985.022**
noir **729.604.038**

T. 35, 36, 37, 38, 39, 40, 41 € 169,-

7. Trotteurs



helline



Encore plus de choix?
EN LIGNE

UN PRIX
D'EXCEPTION

1. Robe en jersey
79,-

- Superbe motif graphique



2. Chemisier
45,-

- Pure viscose



3. T-shirt
79,-

gris pierre chiné

en 3 coloris

- Large encolure ronde



1. Robe en jersey à motif graphique tendance. Qualité viscose agréable à porter. Encolure ronde et pinces poitrine tendance. Manches courtes. 95% viscose (EcoVero), 5% élasthanne. Lavable en machine.

Longueur env. 96 cm
bleu-taupe foncé imprimé **739.652.022**
36, 38, 40, 42, 44,
T. 46, 48, 50, 52 **€ 79,-**

2. Élégant chemisier 100% viscose. Encolure ronde avec petit V et plis flatteurs devant. Pli creux tendance au dos. 2 poches poitrine. Manches longues et manchettes boutonnées. 100% viscose. Lavable en machine.

Longueur env. 68 cm
bleu **741.172.024**
36, 38, 40, 42, 44,
T. 46, 48, 50, 52 **€ 45,-**

3. T-shirt doux et fluide en qualité chinée raffinée. Grande encolure ronde, plis creux tendance au dos et manches 3/4. 64% viscose, 31% polyamide, 5% élasthanne. Lavable en machine.

Longueur env. 62 cm
gris pierre chiné **481.047.026**
noir **724.047.018**
écru **724.058.018**
36, 38, 40, 42, 44,
T. 46, 48, 50, 52 **€ 79,-**

4. Robe au motif graphique tendance. Ceinture intégrée à passants. Fermeture à crochets et glissière invisible. Pinces structurantes et fausses poches raglan au dos. Poches fendues. Largeur pieds env. 33 cm. Soutient l'initiative Cotton made in Africa. 97% coton, 3% élasthanne. Lavable en machine.

Entrehanche env. 65 cm
bleu-taupe foncé imprimé **738.161.020**
36, 38, 40, 42, 44,
T. 46, 48, 50, 52 **€ 89,-**

5. T-shirt fluide effet patchwork, petites pierres brillantes fantaisie. Col rond et manches chauve-souris courtes. 95% viscose, 5% élasthanne. Lavable en machine.

Longueur env. 66 cm
gris pierre-bleu clair à motifs **691.211.012**
36, 38, 40, 42, 44,
T. 46, 48, 50, 52 **€ 65,-**

6. Sneakers avec empiècements décoratifs. noir, gris clair-gris et blanc en cuir vachette ; blanc/argent en cuir chèvre ; rose/métallique et argent en synthétique ; sable-taupe et anthracite-noir en cuir vachette et chèvre. Semelle intérieure : cuir. Talon contrasté avec semelle profilée env. 50 mm.

blanc-couleur argenté **654.023.096**
T. 35, 36, 37, 38, 39, 40, 41 **€ 169,-**

7. Ceinture fabriquée en Allemagne. Cuir vachette de qualité, effet métallisé. Boucle métallique argentée avec fermeture à clou. Largeur env. 3 cm.

couleur argenté **665.458.055**
T. 75, 85, 95, 105, 115 **€ 89,-**

8. Jean 7/8, 5 poches, aspect usé moderne. Ceinture, couture latérale avancée et revers fixe aux jambes. Qualité extensible pour une coupe parfaite. Stature standard. Regular Fit. Largeur pieds env. 34 cm. Soutient l'initiative Cotton made in Africa. 98% coton, 2% élasthanne. Lavable en machine.

Entrehanche env. 65 cm
gris clair-denim **784.051.031**
36, 38, 40, 42, 44,
T. 46, 48, 50, 52 **€ 79,-**

4. Pantalon imprimé
89,-

- Superbe motif graphique

Forme: Aleria

- taille normale
- Slim Fit



9. Sac effet métallique, piquage losanges tendance et détails argentés. Coulisse et fermeture magnétique. Plusieurs compartiments intérieurs. Bandoulière avec chaînes à mailons. Synthétique de qualité. Env. 24x12x15 cm. couleur argenté 667.604.033 € 99,-

UN PRIX
D'EXCEPTION

5. T-shirt

65,-

- Motif patchwork
- Petites pierres brillantes fantaisie



6. Baskets

helline



Encore plus de choix?
EN LIGNE

Inspiré par
rick cardona

Qu'ils soient mini ou maxi, les nouveaux motifs graphiques attirent tous les regards.

7. Ceinture



UN PRIX
D'EXCEPTION

8. Jean

79,-

- Revers des jambes fixe
- Qualité extensible
- Finition de l'ourlet tendance

Forme: Belena

- taille normale
- Regular Fit



9. Sac

1. Blazer
149,-

- Qualité extensible douce pour une forme parfaite

2. Ceinture



3. Jupe
79,-

- Coutures fil brillant



**UN PRIX
D'EXCEPTION**

5. Chemisier
49,-

- Entretien facile



1. Blazer à boutonnage double tendance en qualité extensible douce. Coupe droite avec col à revers flatteur, manches longues et poches à rabat. 48% coton, 45% polyester, 7% élasthanne. Lavable en machine. Longueur env. 70 cm

noir **475.747.021**
T. 36, 38, 40, 42, 44, 46, 48, 50, 52 **€ 149,-**

2. Ceinture à grande boucle métallique. Cuir de vache véritable. Largeur env. 8 cm

noir **624.999.041**
T. 75, 85, 95, 105 **€ 99,-**

3. Jupe en maille 2 épaisseurs légère et fluide, jolies coutures en fil brillant. Large ceinture élastique pour une coupe parfaite. 100% polyester. Doublure : 100% viscose. Lavable en machine.

Longueur env. 80 cm
couleur ivoire **475.792.019**
T. 36, 38, 40, 42, 44, 46, 48, 50, 52 **€ 79,-**

4. Sweatshirt sportif et élégant ! Superbe imprimé brillant et paillettes étincelantes devant. Capuche avec ganse en satin et bords-côtes décontractés aux manches longues et à l'ourlet. Mancherons tendance. 95% coton, 5% élasthanne. Lavable en machine.

Longueur env. 62 cm
couleur ivoire **463.170.025**
gris pierre **463.181.019**
noir imprimé **769.777.055**
T. 36, 38, 40, 42, 44, 46, 48, 50, 52 **€ 65,-**

5. Chemisier moderne avec ruban gros grain rayé sportif sur les manches longues et l'encolure en V. Col Oxford tendance, pli creux flatteur et manchettes boutonnées. Facile à enfiler. Partiellement en polyester recyclé. 100% polyester. Lavable en machine.

Longueur env. 68 cm
noir **106.372.042**
T. 36, 38, 40, 42, 44, 46, 48, 50, 52 **€ 49,-**

6. T-shirt sportif et élégant avec rayures contrastées sur le col polo en V. Qualité piquée agréable à porter. Soutient l'initiative « Cotton made in Africa ». 95% coton, 5% élasthanne. Lavable en machine.

Longueur env. 66 cm
noir **734.513.017**
T. 36, 38, 40, 42, 44, 46, 48, 50, 52 **€ 65,-**

7. Ceinture facile à assortir en cuir de vache de qualité. Boucle métallique décorative couleur argent. Boucle ardillon. Largeur env. 4 cm.

noir **118.870.051**
T. 75, 85, 95, 105, 115 **€ 89,-**

8. Pantalon mode en qualité twill agréable, coupe raccourcie tendance. Ceinture gainante, plis repassés affinants, coutures latérales avancées. Poches cousues latérales, fausses poches passepoilées au dos. Comfort Fit. Jambes larges. Stature standard. Largeur pieds env. 50 cm. Soutient l'initiative « Cotton made in Africa ». 98% coton, 2% élasthanne. Lavable en machine.

Entrejambe env. 65 cm
écru **734.535.021**
citron **856.328.015**
sable **856.639.016**

T. 36, 38, 40, 42, 44, 46, 48, 50, 52 **€ 79,-**

6. T-shirt
65,-

- col polo contrasté



7. Ceinture



8. Pantalon
79,-

sable

- Poches cousues latérales



9. Mules



4. Sweat-shirt
65,-

couleur ivoire

- Joli imprimé feuille devant



gris pierre

noir imprimé

Inspiré par
rick cardona

Nous jouons avec les
contrastes de couleurs
pour apporter une
touche tendance
à nos looks.

9. Mules fabriquées en Espagne. Cuir nappa
vachette de qualité. Élément décoratif sur la
bande et le talon bottier. Semelle intérieure :
cuir. Talon env. 15 mm.
noir **303.339.039**
P.* 35, 36, 37, 38, 39, 40, 41, 42 € **139,-**

10. Manteau en tricot idéal pour la mi-sai-
son ! Inscription originale « BE YOURSELF »
avec petites pierres brillantes fantaisie. Ca-
puche à coulisse. Glissière double sens, cou-
lisse avec lien à nouer à la taille, manches
longues et poches plaquées. Qualité douce.
80% viscose, 20% polyamide. Lavable en
machine.
Longueur env. 88 cm
couleur ivoire-noir à motifs **106.189.032**
36, 38, 40, 42, 44,
T. 46, 48, 50, 52 € **109,-**

11. Sac de petite taille tendance avec superbe
piquage losanges, anse à maillons amovible
et emblème métallique devant. Synthétique
de qualité. Intérieur avec poche à glissière et
pochette. Env. 20/16/7 cm.
noir **340.926.045** € **119,-**

10. Manteau en tricot

109,-

- Coulisse avec lien
à nouer à la taille
- Petites pierres
brillantes
fantaisie

11. Sac



1. Chemisier
79,-

rose

- Matière agréable à porter



3. Pull
65,-

- grosses mailles tendance



UN PRIX
D'EXCEPTION

2. T-shirt
55,-

- Viscose douce et fluide



1. Chemisier tendance, matière agréable à porter. Coupe affinant avec manches longues retroussables. 100% viscose. Lavable en machine.

Longueur env. 72 cm

rose **321.880.001**
blanc **321.921.061**
noir **321.932.066**

T. 36, 38, 40, 42, 44, 46, 48, 50 € **79,-**

2. T-shirt en qualité agréable et fluide avec petites pierres fantaisie sur l'inscription. Col rond et manches raglan courtes à bords-côtes fins. Coulisse et lien à nouer à l'ourlet.

Viscose de qualité ECOVERO. 95% viscose, 5% élasthane. Lavable en machine.

Longueur env. 66 cm

36, 38, 40, 42, 44,
46, 48, 50, 52

625.029.016

€ **55,-**

3. Pull décontracté à grosses mailles au motif rayé avec fil fantaisie couleur argenté. Débardeur tendance avec encolure en U et bords-côtes aux manches longues. Qualité agréable et douce. 90% acrylique, 10% fils métallisés. Lavable en machine.

Longueur env. 62 cm

écru-couleur argent rayé
33/34, 38/40, 42/44,
46/48, 50/52

467.070.018

€ **65,-**

4. Veste en tricot jacquard très agréable à porter avec pourcentage élevé de viscose. Motif patchwork tendance et petites pierres brillantes fantaisie. Col à revers affinant et deux poches plaquées. Patte de boutonnage pression invisible. Manches longues. 50% viscose, 28% polyester, 22% polyamide. Lavage à la main.

Longueur env. 66 cm

gris clair-écru à motifs
36, 38, 40, 42, 44,
46, 48, 50, 52

625.079.011

€ **89,-**

5. Jean 7/8 confortable et léger avec 5 poches. Pierres fantaisie sur les côtés. Ceinture et stature standard. Regular Fit. Largeur pieds env. 34 cm. Fermeture à glissière et bouton. Soutient l'initiative « Cotton made in Africa ». 98% coton, 2% élasthane. Lavable en machine.

Entrejambe env. 65 cm

gris clair-denim
36, 38, 40, 42, 44,
46, 48, 50, 52

625.089.011

€ **79,-**

6. Sac fabriqué en Italie. Cuir vachette de qualité à l'aspect métallique brillant et motif en relief tendance. Lien à nouer. Petit compartiment intérieur à glissière. Env. 29x37x12 cm.

couleur argenté **667.307.032** € **219,-**

7. Sneakers fabriquées au Portugal. Cuir nappa vachette de qualité. Doublure et semelle intérieure en synthétique. Épaisseur de semelle env. 30 mm.

gris clair **721.399.020**
T. 36, 37, 38, 39, 40, 41 € **169,-**

Inspiré par
rick cardona

UN PRIX
D'EXCEPTION

4. Veste en tricot

89,-

- Motif patchwork
- 50% viscose
- Pierres brillantes fantaisie

5. Jean

79,-

- Délavage tendance
- Petites pierres brillantes fantaisie

Forme: Belena

- taille normale
- Regular Fit

Doux et toujours
tendance – les tons
pastel délicats
s'associent à des jeans
étincelants.



6. Sac



7. Baskets



helline



4.
5.

1. Veste en tricot

89,-

- Fil moelleux à poils longs

2. Pantalon

79,-

- Imitation cuir velours douce

Forme: Calea

- taille normale
- Comfort Fit

3. Sac



1. Veste en tricot en fil moelleux, superbe tricot jacquard. Coupe droite et ouverte avec encolure en V, manches longues et poches plaquées. 75% polyamide, 15% viscose, 10% polyester. Lavable en machine. Longueur env. 88 cm

noir-kaki à motifs
433.834.014
36, 38, 40, 42, 44,
T. 46, 48, 50, 52 € 89,-

2. Pantalon style jogging en synthétique, coutures décoratives. Ceinture élastique avec coulisse et poches fendues, bords-côtes à l'ourlet. Stature standard. Comfort Fit. Largeur pieds env. 30 cm. 90% polyester, 10% élasthanne. Lavable en machine.

Entrejambe env. 71 cm
kaki 433.806.014
36, 38, 40, 42, 44,
T. 46, 48, 50, 52 € 79,-

3. Sac en cuir velours vachette avec anses à l'aspect noué tendance. Env. 49x39x2 cm. sable 635.276.044 € 99,-

4. Sweatshirt légèrement chiné en qualité modale douce et fluide. Imprimé avec inscription « Inspire & Create » devant. Encolure en V avec lien à nouer et stoppeurs. Encolure et manches longues avec bordures contrastées. 50% modal, 44% polyester, 6% élasthanne. Lavable en machine.

UN PRIX
D'EXCEPTION

4. Sweat-shirt

65,-

- 50% modal

5. Chemisier

65,-

- Imprimé animal décoratif

Longueur env. 62 cm
kaki

450.338.043

36, 38, 40, 42, 44,
T. 46, 48, 50, 52

€ 65,-

5. Chemisier en qualité douce et fluide, superbe motif animal. Col chemisier, patte de boutonnage et plis creux au dos au dos. Manches longues et manchettes boutonnées. 100% viscose. Lavable en machine.

Longueur env. 68 cm
noir-kaki imprimé

433.760.017

36, 38, 40, 42, 44,
T. 46, 48, 50, 52

€ 65,-

6. Sneakers fabriquées au Portugal. Cuir nappa vachette de qualité. Doublure et semelle intérieure en synthétique. Épaisseur de semelle env. 30 mm.

noir-écru

721.377.029

T. 36, 37, 38, 39, 40, 41

€ 169,-

7. Chemisier basique moderne en mélange viscose léger et fluide. Manches mi-longues avec bride. 80% viscose, 20% coton. Lavable en machine.

Longueur env. 72 cm

noir	319.657.106	blanc	319.668.098
menthe	319.689.028	sable	319.695.010
vert olive	319.715.088	marine	319.726.092
corail	319.732.090	bleu roi	319.759.087

36, 38, 40, 42, 44,
T. 46, 48, 50, 52

€ 65,-

8. Pantalon skinny extensible effet ventre plat avec Power-Mesh intégré pour une jolie silhouette. Style décontracté. Facile à assortir. Slim Fit. Légèrement taille basse. Largeur pieds env. 36 cm. Soutient l'initiative Cotton made in Africa. 98% coton, 2% élasthanne. Empiècement gainant : 85% polyamide, 15% élasthanne. Lavable en machine.

Entrejambe env. 65 cm

noir	668.179.029	hibiscus	668.209.072
encre	668.189.038	offwhite	668.195.029
vert kiwi			668.215.038
jaune moutarde			668.168.034

36, 38, 40, 42, 44,
T. 46, 48, 50, 52

€ 69,-

Entrejambe env. 59 cm

noir	290.737.036	hibiscus	290.888.036
encre	290.828.036	offwhite	290.834.043
vert kiwi			290.930.036
jaune moutarde			290.695.036

18, 19, 20, 21, 22,

T. 23, 24, 25, 26

€ 69,-

6. Baskets

helline



Inspiré par

rick cardona

La diversité colorée nous donne envie d'associer selon nos envies – l'essentiel est de rester flexible avec élégance.

7. Chemisier

65,-

vert olive

- Style chemisier moderne
- Raffiné, manches mi-longues et bride



8. Pantalon effet ventre plat

69,-

jaune moutarde

- Coupe skinny
- Power-Mesh intégré pour une jolie silhouette



Forme: Alwa

- taille légèrement abaissée
- Slim Fit





1. Robe
139,-

- Motif graphique



2. T-shirt
55,-

- Manches transparentes



3. Pull
55,-

- Look sportif



4. Combinaison
99,-

- Fermeture dos à glissière

5. Collier

1. Robe au motif graphique exceptionnel. Encolure en V, ourlet arrondi et manches longues avec larges manchettes boutonnées. Qualité crêpe agréable à porter et fluide. 100% viscose. Lavable en machine. Longueur env. 100 cm

702.899.030
36, 38, 40, 42, 44,
T. 46, 48, 50, 52 **€ 139,-**

2. T-shirt au superbe effet superposé : fine résille transparente sur un empiècement chemisier blanc. Haut opaque. Coupe flatteuse, manches courtes. 96% viscose, 4% élasthanne. Tissu chemisier : 68% coton, 29% polyester, 3% élasthanne. Résille : 95% polyester, 5% élasthanne. Lavable en machine. Longueur env. 74 cm

802.282.044
noir
T. 36, 38, 40, 42, 44, 46, 48, 50 **€ 55,-**

3. Pullover en tricot fin et doux, détails côte-lés modernes. Look sportif avec encolure ronde et manches mi-longues. 65% viscose, 35% polyamide. Lavable en machine. Longueur env. 62 cm

183.389.005
noir-blanc à motifs
T. 36, 38, 40, 42, 44, 46, 48, 50, 52 **€ 55,-**

4. La combinaison : un incontournable ! Haut sans manches avec encolure en V dégagée et glissière cousue au dos. Pantalon avec jambes larges tendance et pinces raffinées. Pincés et qualité extensible pour une coupe parfaite. 76% polyester, 20% viscose, 4% élasthanne. Lavable en machine. Entrejambe env. 80 cm

343.301.008
noir
T. 36, 38, 40, 42, 44, 46, 48, 50, 52 **€ 99,-**

5. Chaîne longue tendance avec suspension décorative. Métal et matière synthétique de qualité. Fermoir mousqueton avec rallonge. Longueur env. 98 cm. couleur argenté

267.666.073 € 28,-

6. T-shirt sportif avec coulisse et lien à nouer au col montant. Manches 3/4, bande en maille décorative avec inscription « LOVE » aux finitions. Petites fentes latérales. Soutient l'initiative « Cotton made in Africa ». 100% coton. Lavable en machine. Longueur env. 62 cm

755.959.055
écru
T. 36, 38, 40, 42, 44, 46, 48, 50, 52 **€ 49,-**

7. Pantalon en jersey avec ceinture élastique confortable. Bande décorative en maille avec inscription à l'ourlet. Poches fendues devant et fausses poches arrière. Largeur pieds env. 34 cm. Livré sans la ceinture. 76% polyester, 20% viscose, 4% élasthanne. Lavable en machine. Entrejambe env. 71 cm

756.629.044
noir
T. 36, 38, 40, 42, 44, 46, 48, 50, 52 **€ 65,-**

8. Sneakers avec empiècements décoratifs. noir, gris clair-gris et blanc en cuir vachette ; blanc/argent en cuir chèvre ; rose/métallique et argent en synthétique ; sable-taupe et anthracite-noir en cuir vachette et chèvre. Semelle intérieure : cuir. Talon contrasté avec semelle profilée env. 50 mm.

654.049.149
noir
T. 35, 36, 37, 38, 39, 40, 41 **€ 169,-**

UN PRIX
D'EXCEPTION

6. T-shirt

49,-

- Bande en maille décorative
- ceinture contrastante



UN PRIX
D'EXCEPTION

7. Pantalon en jersey

65,-

- Pantalon en jersey
- Bande en maille décorative

Forme: Belena

- taille normale
- Regular Fit

Inspiré par
rick cardona

Le noir montre sans cesse de nouvelles facettes –
et nous aussi.



8. Baskets



helline



Encore plus de choix?
EN LIGNE

1. Débardeur

55,-

- Bandes contrastantes

2. Jean

109,-

- Jolies rayures sur les côtés



Forme: Caja

- taille légèrement abaissée
- Comfort Fit

EMERVEILLEZ-VOUS

Le héros du quotidien : jean 7/8 au look sportif tendance avec rayures décoratives et paillettes.

3. Sac

4. Sweat-shirt

79,-

- Joli aspect batik

Inspiré par

rick cardona

5. Pantalon imprimé

79,-

- ceinture élastique confortable

Forme: Calea

- taille normale
- Comfort Fit

1. Débardeur facile à assortir avec imprimé graphique et bords-côtes contrastés à l'encolure ronde. Plis élégants à l'encolure. 95% polyester, 5% élasthanne. Empiècement : 100% polyester. Lavable en machine. Longueur env. 66 cm
noir imprimé **181.221.007**
36, 38, 40, 42, 44, 46, 48,
T. 50, 52 **€ 55,-**

2. Jeans 7/8 au look sportif tendance avec rayures décoratives latérales et paillettes. Agréable grâce à l'élasthanne. Légèrement taille basse. Comfort Fit. Largeur pieds env. 34 cm. 96% coton, 4% élasthanne. Lavable en machine.

Taille standard, Entrejambe env. 65 cm
bleu blanchi **181.260.010**
36, 38, 40, 42, 44, 46, 48,
T. 50, 52 **€ 109,-**

Longueur courte, Entrejambe env. 59 cm
bleu blanchi **290.345.053**
18, 19, 20, 21, 22, 23, 24,
T. 25, 26 **€ 109,-**

3. Sac en forme de bourse, détails plissés tendance. Superbe synthétique de qualité. Glissière et bandoulière large. 2 pochettes, 1 poche à glissière à l'intérieur. Env. 44x24x8 cm.
beige **248.554.053** **€ 89,-**



Les petits motifs ont la cote – ce sont aussi les petits objets qui font toute la différence.

6. Pull col rond

79,-

- Agréable à porter, facile à entretenir
- Coupe affinante

4. Sweatshirt tendance imitation batik, inscription et petites pierres fantaisie. Coupe droite avec encolure ronde, mancherons et manches longues. 48% coton, 48% modal, 4% élasthanne. Lavable en machine. Longueur env. 62 cm
écru-sable imprimé **640.056.011**
36, 38, 40, 42, 44, 46, 48,
T. 50, 52 **€ 79,-**

5. Superbe pantalon à imprimé graphique. Large ceinture élastique avec éléments décoratifs. Deux poches zippées. Stature standard. Comfort Fit. Largeur pieds env. 32 cm. Livré sans la ceinture. 98% coton, 2% élasthanne. Lavable en machine. Entrejambe env. 71 cm
noir imprimé **181.050.048**
36, 38, 40, 42, 44, 46, 48,
T. 50, 52 **€ 79,-**

6. Pull à encolure ronde au style décontracté. Qualité agréable et facile d'entretien. Encolure ronde. Longueur env. 68 cm. 55% coton, 45% polyester. Lavable en machine. Longueur env. 70 cm
multicolore **806.090.013**
34, 38/40, 42/44, 46/48,
T. 50/52 **€ 79,-**

7. Ceinture ornée de rivets martelés. Cuir de vache fendu de qualité et matière synthétique, boucle en métal arrondie. Largeur env. 4 cm.
or rose **627.783.048**
T. 75, 85, 95, 105, 115 **€ 55,-**

8. Écharpe facile à assortir, imprimé métallique mode. Coupe longue décontractée, franges discrètes et bords ouverts modernes. Env. 90-180 cm. 100% viscose. Lavable en machine.
couleur poudre **267.382.039 € 45,-**

7. Ceinture

8. Écharpe





1. Sweat-shirt

65,-

- Empiècements transparents aux manches

UN PRIX D'EXCEPTION

3. T-shirt imprimé

55,-

- Matière agréable à porter



4. Robe en jersey

109,-

- Coupe évasée



2. T-shirt imprimé

55,-

- détails brillants

1. Sweatshirt sportif avec empiècements en maille transparents sur les manches longues. Mélange de coton et modal de qualité. Encolure ronde et fentes latérales. Dos un peu plus long. Soutient l'initiative « Cotton made in Africa ». 50% coton, 50% modal. Lavable en machine.

Longueur env. 74 cm noir **449.135.015**

T. 36, 38, 40, 42, 44, 46, 48, 50, 52 **€ 65,-**

2. T-shirt à imprimé séduisant. Association parfaite : fil fantaisie à l'encolure ronde, imprimés graphiques avec détails brillants et inscription. Brides décorative sur les manchettes. 95% viscose, 5% élasthanne. Lavable en machine.

Longueur env. 66 cm blanc-noir imprimé **592.827.010**

T. 36, 38, 40, 42, 44, 46, 48, 50, 52 **€ 55,-**

3. T-shirt imprimé en matière agréable à porter. Large encolure ronde. Pour les loisirs et le quotidien. Manches longues 100% coton. Lavable en machine.

Longueur env. 66 cm gris clair-blanc cassé **813.777.025**

T. 36, 38, 40, 42, 44, 46, 48, 50 **€ 55,-**

4. Robe en jersey tendance avec col polo en V, manches longues et manchettes boutonnées. Coupe évasée flatteuse : haut affinant, bas évasé. Coutures de séparation flatteuses. Pincés poitrine et grande fente au centre devant. Empiècement au dos. Facile d'entretien. 95% polyester, 5% élasthanne. Lavable en machine.

Longueur env. 128 cm noir **873.467.029**

T. 36, 38, 40, 42, 44, 46, 48, 50, 52 **€ 109,-**

5. Mules fabriquées en Espagne. Cuir nappa vachette de qualité. Élément décoratif sur la bande et le talon bottier. Semelle intérieure : cuir. Talon env. 15 mm.

noir **303.339.038**

P.* 35, 36, 37, 38, 39, 40, 41, 42 **€ 139,-**

6. Blazer imprimé, motifs tendance. Col à revers, 2 poches à rabat passepoilées et coupures princesse. Fermeture à 2 boutons, manches longues. Polyester recyclé. 89% polyester, 11% élasthanne. Doublure : 100% polyester. Lavable en machine.

Longueur env. 66 cm écreu-noir imprimé **633.780.008**

T. 36, 38, 40, 42, 44, 46, 48, 50, 52 **€ 119,-**

7. Pantalon en jersey confortable avec ruban brillant couleur argent sur les côtés. Stature standard, ceinture élastique avec lien à nouer. Poches latérales à glissière, poches plaquées au dos. Largeur pieds env. 26 cm. 70% polyester, 30% élasthanne. Lavable en machine.

Entrejambe env. 71 cm noir **625.003.009**

T. 36, 38, 40, 42, 44, 46, 48, 50, 52 **€ 89,-**

8. Sac en matière synthétique avec élément décoratif couleur argent. Anses amovibles. Fermeture magnétique. Env. 33x25x10 cm. noir **667.104.011** **€ 119,-**

9. Sneakers fabriquées au Portugal. Cuir nappa vachette de qualité. Doublure et semelle intérieure en synthétique. Épaisseur de semelle env. 30 mm.

noir-écreu **721.377.030**

T. 36, 37, 38, 39, 40, 41 **€ 169,-**

5. Mules



UN PRIX
D'EXCEPTION

6. Blazer imprimé

119,-

- Mélange de motifs tendance
- Élasthanne

EMERVEILLEZ-VOUS

Mélange
d'imprimés animaux et de motifs graphiques et géométriques.

7. Pantalon en jersey

8. Sac



9. Baskets



Inspiré par
rick cardona

Notre look également :
le chic sportif et confortable
associé à un mélange de
motifs captivants.

7. Pantalon
en jersey
89,-

Forme: Calea

- taille normale
- Comfort fit



1. Veste d'extérieur

169,-

• Piquage inséré



**UN PRIX
D'EXCEPTION**

3. Chemisier à rayures

55,-

• Bouton fantaisie



1. Veste aspect 2 en 1. Qualité très légère et agréable. Matelassage tendance. Col montant à capuche. Glissière double-sens et poches zippées pratiques. 1 poche intérieure. 100% polyester. Doublure : 100% polyester. Garnissage : 100% polyester. Lavable en machine.

Longueur env. 74 cm
bleu clair **755.100.028**
36, 38, 40, 42, 44,
T. 46, 48, 50, 52 **€ 169,-**

2. Jean skinny extensible effet ventre plat avec Power-Mesh intégré pour une jolie silhouette. Look usé tendance avec superbe broderie. Légèrement taille basse. Slim Fit. Largeur pieds env. 31 cm. Soutient l'initiative Cotton made in Africa. 95% coton, 3% polyester, 2% élasthanne. Empiècement gainant : 85% polyamide, 15% élasthanne. Lavable en machine.

Taille standard, Entrejambe env. 79 cm délavé **668.496.166**
36, 38, 40, 42, 44,
T. 46, 48, 50, 52 **€ 99,-**

Longueur courte, Entrejambe env. 73 cm délavé **668.526.153**
18, 19, 20, 21, 22,
T. 23, 24, 25, 26 **€ 99,-**

3. Chemisier au motif rayé. Col chemise et pinces poitrine modelantes. Patte de boutonnage sur toute la longueur. Pli creux au dos. Manches longues, manchettes hautes et boutons en pierres fantaisie. Soutient l'initiative « Cotton made in Africa ». 67% coton, 29% polyester, 4% élasthanne. Lavable en machine.

Longueur env. 68 cm
beige-marine à rayures **435.046.022**
36, 38, 40, 42, 44,
T. 46, 48, 50, 52 **€ 55,-**

4. Robe effet cache-cœur féminin. Col chemise et encolure en V. Joli nœud avec fronces et lien à nouer. Plis tendance au dos. Fentes aux manches longues. 100% viscose (EcoVero). Lavable en machine.

Longueur env. 120 cm
bleu clair **755.788.026**
36, 38, 40, 42, 44,
T. 46, 48, 50, 52 **€ 89,-**

5. T-shirt avec motif à carreaux décontracté à l'aspect dévoré. Jolie encolure ronde avec V ouvert. Manches 3/4 tendance. 50% viscose, 50% polyester. Doublure : 95% viscose, 5% élasthanne. Lavable en machine.

Longueur env. 66 cm
marine à carreaux **434.365.040**
bleu ciel à carreaux **621.339.016**
blanc à carreaux **737.413.013**
noir à carreaux **737.424.016**
36, 38, 40, 42, 44,
T. 46, 48, 50, 52 **€ 89,-**

6. Sneakers fabriquées au Portugal. Imitation crocodile pour un effet décoratif. Mélange de cuir nappa et velours de vache. Doublure et semelle intérieure : synthétique.

blanc-turquoise **456.352.027**
T. 36, 37, 38, 39, 40, 41 **€ 169,-**

4. Robe

89,-

• Forme cache-cœur



2. Jeans effet ventre plat

99,-

• Coupe skinny

Forme: Alwa

- taille légèrement abaissée
- Slim Fit



5. T-shirt

89,-

bleu ciel à carreaux

- Effet vaporeux chic
- 50% viscose



Inspiré par
rick cardona

Du bleu ciel au bleu marine
et des rayures aux détails
noués – nous misons sur
de nouveaux styles.



blanc à carreaux noir à carreaux



5. T-shirt
marine à
carreaux

6. Baskets

helline





1. T-shirt à encolure ronde
40,-

- Joli mélange de matières



3. Chemisier
55,-

- Lavallière amovible



2. Robe imprimée
119,-

- Matière fluide

4. Pantalon en jersey

89,-

- Style jogging tendance

Forme: Calea

- taille normale
- Comfort Fit



1. T-shirt sport basique à encolure ronde. Rayures contrastées en fil brillant et bords-côtes fins. Encolure ronde et manches courtes. 95% viscose, 5% élasthanne. Lavable en machine.

Longueur env. 66 cm
noir **817.503.026**
T. 36, 38, 40, 42, 44, 46, 48, 50 **€ 40,-**

2. Robe en jersey ornée d'un joli motif graphique et de pierres brillantes fantaisie. Encolure en V et manches 3/4. 95% viscose, 5% élasthanne. Lavable en machine.

Longueur env. 96 cm
noir-sable **516.807.027**
T. 36, 38, 40, 42, 44, 46, 48, 50 **€ 119,-**

3. Chemisier imprimé au motif graphique contrasté. Viscose agréable à porter avec lavallière boutonnée, manches longues avec manchettes boutonnées et col montant court à fermeture boutonnée. 100% viscose. Lavable en machine.

Longueur env. 68 cm
noir-couleur ivoire imprimé **179.291.001**
T. 36, 38, 40, 42, 44, 46, 48, 50, 52 **€ 55,-**

4. Pantalon en jersey au style jogging décontracté. Ceinture élastique et coulisse, poches fendues, poches plaquées avec petites pierres brillantes fantaisie et fausses poches arrière. Stature standard, Comfort Fit. Largeur pieds env. 30 cm. 70% polyester, 30% élasthanne. Lavable en machine.

Entrejambe env. 71 cm
noir **448.948.014**
T. 36, 38, 40, 42, 44, 46, 48, 50, 52 **€ 89,-**

5. Chemisier moderne avec bordures contrastées sport et effets légèrement brillants. Bouton à l'encolure en V et manches 3/4. 100% polyester. Lavable en machine.

Longueur env. 68 cm
noir **319.119.058**
T. 36, 38, 40, 42, 44, 46, 48, 50 **€ 55,-**

6. Veste en cuir élégante et décontractée. Cuir nappa de chèvre très doux et coupe ajustée. Tendance et idéale pour le travail. Sans fermeture. Doublure : 100% polyester. Empiècement : 100% coton. Nettoyage spécial cuir.

Longueur env. 64 cm
noir **680.006.028**
beige **736.013.007**
T. 36, 38, 40, 42, 44, 46, 48, 50 **€ 319,-**

7. Escarpins faits main en Espagne. Cuir veleurs chèvre et cuir nappa vache. Empiècement en maille tendance. Laçage et boucle.

Doublure : synthétique, semelle intérieure : cuir. Talon env. 55 mm.
couleur ivoire-noir **382.379.016**
P.* 35, 36, 37, 38, 39, 40, 41, 42, 43 **€ 229,-**

7. Escarpins



5. Chemisier

55,-

- Agréable à porter,
facile à entretenir
- Coupe décontractée

Inspiré par

rick cardona

Vive les détails – nos looks
attirent tous les regards dans
toutes les associations.

6. Veste en cuir

319,-

beige

- Qualité
souple



noir

FAITES VOUS
PLAISIR EN PROFITANT DU
**REPORT DE
PAIEMENT.**

Toutes les infos sur le report de
paiement dans la page des CGV.

1. Chemisier

59,-

olive-couleur
ivoire imprimé

existe aussi en
noir-couleur
ivoire à motifs

- Pure
viscose



3. Pull

69,-

- Superbe fil
fantaisie



Du monochrome au
motif graphique –
les couleurs
olive et kaki sont
ultra-tendance.

1. Chemisier en qualité fluide avec imprimé
extravagant. Col chemise, patte de bouton-
nage, poches poitrine plaquées et ourlet ar-
rondi. Manches longues à manchettes bou-
tonnées. 100% viscose (EcoVero). Lavable en
machine.

Longueur env. 72 cm
noir-couleur champagne à motifs **105.986.044**
olive-couleur ivoire imprimé **736.137.011**
36, 38, 40, 42, 44,
T. 46, 48, 50, 52 **€ 59,-**

2. Sweatshirt look décontracté avec petites
pierres fantaisie sur les liens à nouer et man-
cherons modernes. Manches 3/4 et large col
montant avec coulisse. Qualité ultra-douce.
50% modal, 44% polyester, 6% élasthanne.
Lavable en machine.

Longueur env. 62 cm
couleur chamois **182.933.067**
kaki **736.363.009**
gris clair **736.374.009**
36, 38, 40, 42, 44,
T. 46, 48, 50, 52 **€ 55,-**

3. Pull en tricot aéré, fil ruban doux. Manches
longues 80% acrylique, 20% polyamide. La-
vable en machine.

Longueur env. 62 cm
vert **779.894.012**
38, 40, 42, 44, 46,
T. 48, 50, 52, 54 **€ 69,-**

4. Robe en jersey indéformable et de qualité.
Découpe en forme de V, œillets et ruban à
l'encolure ronde. Glissière au niveau des
hanches au dos. Manches courtes affinantes
avec bordure et fente. 2 poches plaquées
pratiques. Fentes latérales arrondies. 77% vi-
scose, 23% lyocell. Lavable en machine.

Longueur env. 96 cm
vert olive **163.536.003**
38, 40, 42, 44, 46,
T. 48, 50, 52, 54 **€ 109,-**

5. Robe-chemisier imprimée effet cache-
cœur. Joliment évasée en haut. Manches lon-
gues, fronces flatteuses et patte de bouton-
nage jusqu'à la taille. Qualité fluide.
100% viscose (EcoVero). Lavable en machine.

Longueur env. 126 cm
noir-couleur champagne à motifs **104.741.027**
olive-couleur ivoire imprimé **736.080.009**
36, 38, 40, 42, 44,
T. 46, 48, 50, 52 **€ 89,-**

6. Jean en qualité extensible douce et coupe
5 poches. Glissière et bouton, passants et
empiècement au dos. Ourlet raccourci avec
fente en V, œillets et ruban. Largeur pieds
env. 32 cm. Livré sans la ceinture. 72% co-
ton, 3% élasthanne, 25% polyester. Lavable
en machine.

Taille standard, Entrejambe env. 71 cm
vert olive **163.638.006**
38, 40, 42, 44, 46,
T. 48, 50, 52, 54 **€ 85,-**

Longueur courte, Entrejambe env. 66 cm
vert olive **163.649.010**
19, 20, 21, 22, 23,
T. 24, 25, 26, 27 **€ 85,-**

Inspiré par
rick cardona

4. Robe

109,-

- Mélange de
lyocell et de
viscose de
qualité



2. Sweat-shirt

55,-

kaki

- Petites
pierres
fantaisie

couleur chamois

gris clair



UN PRIX
D'EXCEPTION

5. Robe imprimée

89,-

olive-couleur ivoire imprimé

existe aussi en
noir-couleur
ivoire à motifs

- Pure viscose
- Fronces élégantes devant



6. Jean

85,-

- Forme courte tendance

Forme : London

- Légèrement taille basse
- Cuisses étroites
- Largeur de pieds étroite





1. Chemisier

40,-

• Coupe confortable

2. Collier



3. Chemisier long

55,-

• Pure viscose



4. Pull

85,-

• 55% coton

5. Sweat-shirt

79,-

• Col montant tendance

6. Pantalon en jersey

79,-

• Patte de boutonnage pression à l'ourlet

7. Baskets

1. Chemisier au superbe imprimé. Encolure en V et bords-côtes aux manches longues. 100% polyester. Lavable en machine.

vert-marine imprimé **449.055.025**

36, 38, 40, 42, 44,

T. 46, 48, 50, 52 **€ 40,-**

2. Collier chaîne moderne en acrylique de qualité. Longueur max. env. 45 cm, avec rallongeur et fermoir mousqueton. couleur vieil argenté **859.982.018 € 79,-**

3. Chemisier long ultra doux en twill viscose de qualité. Coupe ample flatteuse avec revers classique, pinces poitrine structurantes, 2 poches poitrine et patte de boutonnage sur toute la longueur jusqu'à l'ourlet. Boutons assortis. Dos légèrement rallongé et tombé fluide qui dissimule les rondeurs grâce aux larges plis de la patte au dos. 100% viscose. Lavable en machine.

Longueur env. 72 cm sauge **211.559.105**

38, 40, 42, 44, 46,

T. 48, 50, 52, 54 **€ 55,-**

4. Pull flatteur avec rayures obliques qui se rejoignent au centre, comme l'encolure en V. Ce motif affine votre silhouette ! Les rayures sont complétées par de fines lignes ajourées. Mancherons sportifs avec manches longues. 55% coton, 45% viscose. Lavable en machine.

Longueur env. 62 cm écreu-sauge **209.450.019**

38, 40, 42, 44, 46,

T. 48, 50, 52, 54 **€ 85,-**

5. Sweatshirt sportif à l'aspect batik tendance avec inscription en imprimé feuille. Col montant avec coulisse et cordon avec fil fantaisie. Bords-côtes avec fil fantaisie aux manches longues. Coupe droite tendance. Soutient l'initiative « Cotton made in Africa ». 68% polyester, 5% élasthanne, 27% coton. Bords-côtes : 84% coton, 2% élasthanne, 14% polyester. Lavable en machine.

Longueur env. 66 cm sauge-écreu imprimé **469.900.017**

36, 38, 40, 42, 44,

T. 46, 48, 50, 52 **€ 79,-**

6. Pantalon en jersey à la coupe carotte décontractée. Ceinture élastique avec lien à nouer. Poches fendues et couture de séparation tendance devant. Bords-côtes à l'ourlet et patte de boutonnage pression. Légèrement taille haute. Comfort Fit. Largeur pieds env. 28 cm. Soutient l'initiative « Cotton made in Africa ». 95% coton, 5% élasthanne. Bords-côtes : 94% coton, 4% polyamide, 2% élasthanne. Lavable en machine. Entrejambe env. 65 cm écreu **463.722.020**

36, 38, 40, 42, 44,

T. 46, 48, 50, 52 **€ 79,-**

7. Sneakers fabriquées au Portugal. Imitation crocodile pour un effet décoratif. Mélange de cuir nappa et velours de vache. Doublure et semelle intérieure : synthétique. blanc-turquoise **456.352.028**

T. 36, 37, 38, 39, 40, 41 **€ 169,-**

7. Baskets

helline



8. Les découpes tendance et la coupe épaules nues attirent le regard sur ce T-shirt en qualité côtelée. Large encolure en V, manches longues et empiècement raffiné pour une allure ultra-moderne qui met joliment en valeur la silhouette. Avec cet achat, vous soutenez l'initiative « Cotton made in Africa ». 95% coton, 5% élasthanne. Lavable en machine.

Longueur env. 62 cm
menthe

748.670.058

T. 38, 40, 42, 44, 46,
48, 50, 52, 54

€ 49,-

Inspiré par

rick cardona

Nos jeans préférés les adorent
– et nous aussi : T-shirts et
compagnie dans de nouveaux
tons verts rafraîchissants.

UN PRIX
D'EXCEPTION

8. T-shirt

49,-

- mélange de cotons agréable à porter
- découpes raffinées

1. Chemisier

40,-

- Pure viscose



2. T-shirt

40,-

- 50% coton et 50% modal



3. Jupe

79,-

- Coupe asymétrique

UN PRIX
D'EXCEPTION

4. Sweat-shirt

59,-

grège

- col flatteur

UNE QUALITÉ
D'EXCEPTION

Les vêtements contenant une part de **modal** sont doux au toucher, élastiques & conservent leur forme.

UN PRIX
D'EXCEPTION

5. Jupe culotte

69,-

grège

- Coupe confortable



4. couleur ivoire

5. couleur ivoire

1. Chemisier tout simplement remarquable grâce à superbe motif ! Encolure ronde et mancherons tendance. Revers fixé aux manches courtes et au dos uni. Ourlet élastique pour un tombé décontracté affinant. 100% viscose. Lavable en machine. Longueur env. 64 cm mandarine-noir imprimé **113.480.060**
T. 38, 40, 42, 44, 46, 48, 50, 52, 54, 56 **€ 40,-**

2. T-shirt tendance : fronces latérales avec liens à nouer. Encolure ronde et manches mi-longues. Toucher doux et agréable. Soutient l'initiative « Cotton made in Africa ». 50% coton, 50% modal. Lavable en machine. Longueur env. 66 cm mandarine **103.104.017**
T. 36, 38, 40, 42, 44, 46, 48, 50, 52 **€ 40,-**

3. Débardeur tendance : coupe légèrement évasée avec patte de boutonnage fantaisie en biais et poches à rabat. Glissière au dos. Soutient l'initiative Cotton made in Africa. 97% coton, 3% élasthanne. Lavable en machine. Longueur env. 52 cm couleur ivoire **103.137.019**
T. 36, 38, 40, 42, 44, 46, 48, 50, 52 **€ 79,-**

4. Au top de la mode : sweatshirt élégant et décontracté en qualité douce, soyeuse et chatoyante. Coulisse avec œillets et cordon avec extrémités métalliques sur le col montant pour régler la largeur. Fentes latérales à la ceinture. Touche d'élégance avec l'inscription en petites pierres fantaisie brillantes couleur argent sur les bords-côtes de la manche gauche. 50% modal, 44% polyester, 6% élasthanne. Lavable en machine. Longueur env. 66 cm couleur ivoire **596.823.007** grège **596.839.007**
T. 38, 40, 42, 44, 46, 48, 50, 52, 54 **€ 59,-**

6. Pull

85,-

beige-mandarine à rayures

- mélange de cotons agréable à porter
- Joli motif ajouré

citron-beige à rayures



7. Pantalon en imitation cuir

69,-

- tricot décontracté
- Poches pratiques

8. Sac

Inspiré par
rick cardona

Nous portons la nouvelle couleur tendance qu'est le mandarine avec assurance et décontraction.

5. Profitez d'un confort optimal ! Cette jupe-culotte séduit par sa qualité douce, sa brillance soyeuse et sa coupe 7/8. L'inscription en petites pierres fantaisie couleur argent brillantes sur l'une des fentes latérales aux jambes attire le regard. Large ceinture élastique et pinces devant. 2 poches latérales. Fentes latérales avec bouton-pression. Largeur pieds env. 64 cm. 50% modal, 44% polyester, 6% élasthanne. Lavable en machine.

Taille standard, Entrejambe env. 59 cm
couleur ivoire **596.710.007** grège **596.721.007**
T. 38, 40, 42, 44, 46, 48, 50, 52, 54 € 69,-

6. Pull extravagant au joli motif ajouré. La coupe légèrement ample est très moderne et décontractée. Détails originaux : motif rayé en qualité jersey tricot agréable à porter. Large encolure ronde et manches longues. 59% acrylique, 41% coton. Lavable en machine.

Longueur env. 66 cm
citron-beige à rayures **594.565.010**
beige-mandarine à rayures **748.427.039**
T. 38, 40, 42, 44, 46, 48, 50, 52, 54 € 85,-

7. Unique et très décontracté : pantalon en matière synthétique avec revêtement polyuréthane tendance. Nervures devant pour affiner les jambes. Ceinture élastique intégrée, pratique avec coulisse et lien à nouer. Deux poches. Largeur pieds env. 34 cm. 100% polyester. Lavable en machine.

Taille standard, Entrejambe env. 71 cm
beige **748.380.036**
T. 38, 40, 42, 44, 46, 48, 50, 52, 54 € 69,-

Longueur courte, Entrejambe env. 66 cm
beige **748.416.036**
T. 19, 20, 21, 22, 23, 24, 25, 26, 27 € 69,-

8. Sac en forme de bourse, détails plissés tendance. Superbe synthétique de qualité. Glissière et bandoulière large. 2 pochettes, 1 poche à glissière à l'intérieur. Env. 44x24x8 cm.

beige **248.554.055** € 89,-

1. Chemisier

139,-

- Mélange de soie et viscose de qualité



UNE QUALITÉ D'EXCEPTION

La teneur en soie confère un aspect exclusif et une brillance noble.

3. T-shirt imprimé

40,-

- Imprimé mode



1. Chemisier en mélange de soie brillant, coupe légèrement ample. Manches longues avec manchettes boutonnées. 47% soie, 44% viscose, 9% élasthanne. Lavable en machine.

Longueur env. 72 cm
bleu **701.473.052**
36, 38, 40, 42, 44,
T. 46, 48, 50, 52 **€ 139,-**

2. Pullover tendance avec inscription en fil moelleux « Love & Peace » devant. Col V et manches longues et finitions à bords roulés tendance. Coupe ample flatteuse. Qualité tricot fin agréable à porter. 50% coton, 50% acrylique. Lavable en machine.

Longueur env. 66 cm
bleu clair imprimé **186.393.071**
corail imprimé **347.029.038**
citron-imprimé **347.390.038**
T. 34, 38/40, 42/44, 46/48, 50/52 **€ 49,-**

3. T-shirt imprimé multicolore à motifs avec encolure ronde, manches longues et jolies coutures overlock. Coupe droite tendance. Qualité extensible pour une coupe parfaite. 95% polyester, 5% élasthanne. Lavable en machine.

Longueur env. 62 cm
pistazie-limone-bedruckt **884.719.049**
36, 38, 40, 42, 44,
T. 46, 48, 50, 52 **€ 40,-**

4. Une veste en jean revisitée : blazer en qualité denim très agréable à porter et ultra-tendance ! Manches longues ornées de petites pierres brillantes fantaisie. Poche poitrine ornée de petites pierres brillantes fantaisie. Encolure ronde, patte de boutonnage pression invisible, coutures structurantes. Soutient l'initiative « Cotton made in Africa ». 56% coton, 19% polyester, 14% lyocell, 10% viscose, 1% élasthanne. Lavable en machine.

Longueur env. 56 cm
bleu blanchi **634.975.019**
36, 38, 40, 42, 44,
T. 46, 48, 50, 52 **€ 109,-**

5. Doux et fluide, tendance et original : pull original en viscose ! Petites pierres brillantes fantaisie devant. Encolure en V légèrement arrondie, mancherons décontractés et ourlet côtelé. 90% viscose, 10% fils métallisés. Lavable en machine.

Longueur env. 66 cm
bleu clair **632.776.006**
36, 38, 40, 42, 44,
T. 46, 48, 50, 52 **€ 85,-**

6. Glamour et tendance : jean en mélange de coton, de lyocell et de viscose. Empiècement latéral le long de la couture latérale avec petites pierres brillantes fantaisie. Coupe 5 poches classique avec ceinture, passants, fermeture à glissière et bouton. Jambes avec petites fentes arrondies aux extrémités. Largeur pieds env. 32 cm. Soutient l'initiative « Cotton made in Africa ». 56% coton, 19% polyester, 14% lyocell, 10% viscose, 1% élasthanne. Lavable en machine.

Taille standard, Entrejambe env. 71 cm
bleu blanchi **632.813.006**
36, 38, 40, 42, 44,
T. 46, 48, 50, 52 **€ 99,-**

Longueur courte, Entrejambe env. 66 cm
bleu blanchi **632.852.006**
19, 20, 21, 22, 23,
T. 24, 25, 26, 27 **€ 99,-**

4. Blazer

109,-

- Boutons-pression dissimulés



UN PRIX D'EXCEPTION

2. Pull **49,-**

citron-imprimé

- Qualité tricot fin
- Inscription tendance

corail imprimé



bleu clair imprimé

Inspiré par
rick cardona

Chez nous, ils brillent
de mille feux.

Des jeans brillants
pour un look étincelant.

7. Sac effet métallique, piquage losanges tendance et détails argentés. Couliasse et fermeture magnétique. Plusieurs compartiments intérieurs. Bandoulière avec chaînes à maillons. Synthétique de qualité. Env. 24x12x15 cm. couleur argenté **667.604.034 € 99,-**

8. Sneakers fabriquées au Portugal. Mélange cuir nappa et velours de vache. Doublure et semelle intérieure : synthétique. blanc-couleur argenté **448.977.071**
T. 36, 37, 38, 39, 40, 41 **€ 169,-**

5. Pull

85,-

- Viscose
- Pierres brillantes fantaisie devant

6. Jean

99,-

- Mélange de lyocell et de viscose de qualité
- Petites pierres fantaisie

Forme : New York

- Légèrement taille basse
- Largeur normale aux cuisses
- Largeur de pieds étroite

7. Sac

8. Baskets



helline





1. T-shirt avec
empiècement

55,-

noir-blanc
à motifs

• Viscose

noir-pomme
à motifs



3. Pull

59,-

• Qualité
viscose
douce



2. Pull

59,-

• Qualité
ultra-douce



4. Chemisier

69,-

• Matière douce
et fluide

1. T-shirt avec superbe motif patchwork et paillettes scintillantes devant. Encolure ronde, mancherons et passepoil contrasté à la finition des manches courtes tendance. Qualité jersey agréable à porter. 95% viscose, 5% élasthanne. Lavable en machine.

Longueur env. 66 cm

noir-blanc à motifs

noir-pomme à motifs

38, 40, 42, 44, 46,

T. 48, 50, 52, 54, 56

175.320.045

660.024.014

€ 55,-

2. Pull en tricot fin avec de la viscose, particulièrement doux sur la peau. Tricot raffiné. Encolure avec œillets et bande fantaisie et empiècements avec motif jacquard le long des coutures côtés et du bas des manches. 45% viscose, 35% polyamide, 20% polyester. Lavable en machine.

Longueur env. 62 cm

noir-écru à motifs

38, 40, 42, 44, 46,

T. 48, 50, 52, 54, 56

110.154.060

€ 59,-

3. Avec ses découpes, ce pull séduisant laisse entrevoir légèrement la peau. Ultra-doux et agréable à porter. Encolure en V. Conception soignée. 80% viscose, 20% polyamide. Lavable en machine.

Longueur env. 62 cm

noir

38, 40, 42, 44, 46,

T. 48, 50, 52, 54, 56

173.063.043

€ 59,-

4. Chemisier imprimé. Qualité douce et fluide, agréable à porter. Col montant boutonné dans le cou. Manches longues élastiquées. 100% viscose. Lavable en machine.

Longueur env. 62 cm

multicolore

T. 36, 38, 40, 42, 44, 46, 48, 50

316.165.002

€ 69,-

5. Idéale pour les fêtes de famille, les vacances ou un café entre copines, cette robe patchwork est à la fois élégante et confortable. Paillettes scintillantes devant. Coupe droite flatteuse avec encolure ronde, mancherons et manches courtes à passepoil contrasté. Qualité jersey souple et douce. 95% viscose, 5% élasthanne. Lavable en machine.

Longueur env. 100 cm

noir-rose clair à motifs

noir-pomme à motifs

38, 40, 42, 44, 46,

T. 48, 50, 52, 54, 56

173.294.040

660.035.019

€ 65,-

Inspiré par
rick cardona

Effet « color block », imprimés graphiques, un peu de paillettes – ces séduisants modèles ne nous laissent pas le choix : il nous les faut !

UN PRIX
D'EXCEPTION

5. Robe patchwork

65,-

noir-rose clair à motifs

- Orné de paillettes brillantes
- Silhouette affinée grâce à la coupe droite



noir-pomme à motifs





1. T-shirt

45,-

• Viscose

**UN PRIX
D'EXCEPTION**

3. T-shirt

35,-

• 50% coton



1. L'imprimé numérique brillant devant et dos confère à ce T-shirt un certain rayonnement : effet de couleur différent pour chaque pièce. Encolure bateau passepoilée et bandes fantaisie le long des manches longues. Viscose en qualité ECOVERO de Lenzing. 95% viscose, 5% élasthanne. Lavable en machine. Longueur env. 62 cm

sable-noir imprimé **102.707.057**
38, 40, 42, 44, 46,
T. 48, 50, 52, 54, 56 **€ 45,-**

2. Life is beautiful – ce pantalon de jogging est orné de petites pierres brillantes fantaisie. Pantalon ultra-tendance en qualité sweat douce avec de nombreux détails. Ceinture élastique côtelée avec coulisse et lien à nouer. 2 poches latérales et 2 fausses poches passepoilées au dos. Coutures décoratives afinantes, coutures et boucle décoratives aux cuisses. Coupe longueur cheville, bords-côtes au bas des jambes. Largeur pieds env. 28 cm. 47% coton, 47% modal, 6% élasthanne. Lavable en machine.

Entrejambe env. 71 cm
noir **192.578.001** sable **192.603.001**
38, 40, 42, 44, 46,
T. 48, 50, 52, 54, 56 **€ 55,-**

3. T-shirt original ! Imprimé plaqué devant mis en scène de manière remarquable avec des détails brillants. En achetant ce vêtement, vous soutenez l'initiative « Cotton made in Africa ». 50% coton, 50% modal. Lavable en machine.

Longueur env. 66 cm
écru-noir imprimé **104.859.031**
38, 40, 42, 44, 46,
T. 48, 50, 52, 54, 56 **€ 35,-**

4. Partez à la découverte de la mode grâce à ce pull. Superbe matière structurée et au toucher légèrement granuleux. Bords roulottés à l'encolure et au bas des manches longues et superbes pierres fantaisie devant. En achetant ce vêtement, vous soutenez l'initiative « Cotton made in Africa ». 50% coton, 50% acrylique. Lavable en machine.

Longueur env. 62 cm
sable-noir à motifs **102.553.035**
38, 40, 42, 44, 46,
T. 48, 50, 52, 54, 56 **€ 69,-**

5. Facile à assortir, pièce favorite, grand classique : cette veste au style parka décontracté et longue est un talent polyvalent. Capuche, fermeture à glissière double sens continue et 2 poches à glissière. Patch métallisé sur les manches. Imperméable et coupe-vent, elle est idéale pour la mi-saison et les fraîches journées d'été. 100% polyester. Doublure : 100% polyester. Lavable en machine.

Longueur env. 78 cm
sable **871.150.040**
38, 40, 42, 44, 46,
T. 48, 50, 52, 54, 56 **€ 109,-**

6. Superbe sac au design tressé carré tendance. Finitions soignées en synthétique. Compartiment intérieur supplémentaire et pochette. Bandoulière réglable et amovible. Fermeture magnétique. Env. 29x20x13 cm. noir **667.486.024** **€ 119,-**

4. Pull

69,-

• 50% coton



2. Pantalon de jogging

55,-

• Aussi confortable qu'un pantalon de jogging

noir

sable



Inspiré par
rick cardona

Le ton sable sobre illumine
littéralement
le noir. Et nous aussi.

5. Veste

109,-

- Capuche avec coulisse et lien à nouer
- pièce décorative sur la manche



6. Sac

1. T-shirt

59,-

• Fils métallisés

2. Collier

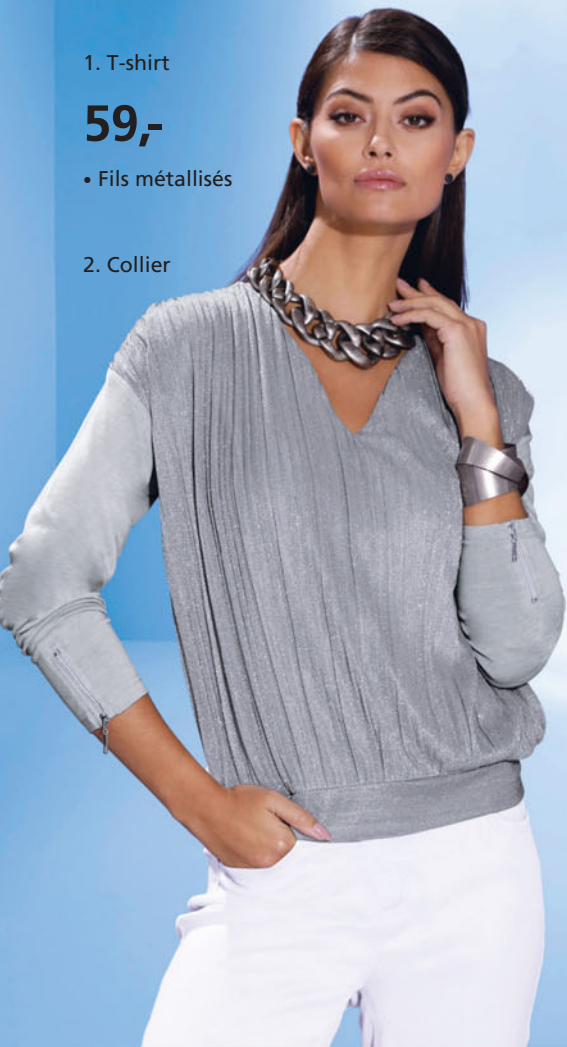

4. Sweat-shirt

55,-

• Imprimé
brillant



1. T-shirt très flatteur ! Le devant doublé opaque séduit par son aspect plissé original et ses fils brillants intégrés. Manches longues ornées d'une glissière décorative. 95% viscose, 5% élasthanne. Devant : 65% polyester, 35% fibres métallisées. Lavable en machine.

Longueur env. 62 cm
gris pierre **435.379.034**

38, 40, 42, 44, 46,
T. 48, 50, 52, 54 **€ 59,-**

2. Collier chaîne moderne en acrylique de qualité. Longueur max. env. 45 cm, avec rallonge et fermoir mousqueton. couleur vieil argenté **859.982.114 € 79,-**

3. Avec ce T-shirt, de nouvelles rangées de rayures investissent votre garde-robe. Imprimé devant et empiècements tissés contrastés sur les manches 3/4 et à l'ourlet. Capuche, encolure en V et fentes sur les côtés. 100% coton. Capuche : 93% coton, 7% polyester. Tissu : 50% coton, 50% polyester. Lavable en machine.

Longueur env. 70 cm
blanc-gris clair imprimé **720.982.001**

38, 40, 42, 44, 46,
T. 48, 50, 52, 54 **€ 45,-**

4. Sweatshirt décontracté avec superbe imprimé brillant devant. Encolure ronde. Manches longues avec empiècements côtelés aux manches. Coulisse et cordon à l'ourlet. 65% polyester, 35% coton. Lavable en machine.

Longueur env. 66 cm
écru **772.109.030**

36, 38, 40, 42, 44,
T. 46, 48, 50, 52 **€ 55,-**

5. Jean coupe 5 poches étroite aux détails imprimés couleur argent sur les poches devant et sur la glissière de la jambe. Finitions frangées tendance. Ceinture gainante avec glissière et bouton, passants. Empiècement au dos. Qualité extensible douce. Largeur pieds env. 30 cm. Livré sans la ceinture. 98% coton, 2% élasthanne. Lavable en machine. Taille standard, Entrejambe env. 71 cm

blanc **169.859.016**

38, 40, 42, 44, 46,
T. 48, 50, 52, 54 **€ 85,-**

Longueur courte, Entrejambe env. 66 cm
blanc **169.871.016**

19, 20, 21, 22, 23,
T. 24, 25, 26, 27 **€ 85,-**

6. Ce pull donne un style très élégant grâce aux fils légèrement brillants et au joli motif tricoté. Mancherons légers avec manches 3/4. 95% acrylique, 5% fil métallisé (lurex). Lavable en machine.

Longueur env. 62 cm
gris **434.285.002**

38, 40, 42, 44, 46,
T. 48, 50, 52, 54 **€ 69,-**

3. T-shirt

45,-

• Très
confortable
à porter



Inspiré par
rick cardona

5. Jean

85,-

• Imprimé
transfert
couleur
argenté

Forme : New York

- Légèrement taille basse
- Largeur normale aux cuisses
- Largeur de pieds étroite



Tendance, décontracté
et élégant :
le gris et l'argent peuvent
tout être – comme nous.

UN PRIX
D'EXCEPTION

6. Pull

69,-

• Affinant





1. T-shirt

69,-

• Empiècements maille décoratifs



3. Sweat-shirt

55,-

• 50% coton



2. Chemisier

55,-

noir-écru

• Pure viscose



fuchsia-écru



UN PRIX D'EXCEPTION

4. Robe en matière sweat

69,-

fuchsia

• Qualité sweat douce



noir



1. Les empiècements en maille raffinés sous l'encolure ronde et sur les manches courtes laissent apparaître la peau et sont très tendance ! T-shirt ultra-doux 100% coton. Cet achat soutient l'initiative Cotton made in Africa. 100% coton. Réville : 100% polyester. Lavable en machine.

Longueur env. 62 cm blanc **742.572.027**
 T. 38, 40, 42, 44, 46, 48, 50, 52, 54 **€ 69,-**

2. Chemisier au motif rayé flatteur et inscriptions tendance. Tricoté décontracté, encolure ronde et en V, patte de boutonnage courte. Poche poitrine. Manches 3/4 à retrousser et à fixer avec bride et bouton en manches mi-longues. Ourlet légèrement arrondi. 100% viscose. Lavable en machine.

Longueur env. 68 cm fuchsia-écru **638.145.007**
 noir-écru **638.150.008**
 T. 38, 40, 42, 44, 46, 48, 50, 52, 54, 56 **€ 55,-**

3. Look tendance ! Ce sweatshirt au superbe motif lettres rehaussé de petites touches brillantes et de petites pierres brillantes fantaisie est un incontournable. Col montant tendance avec large ruban gros grain rayé. Manches longues. Intérieur en qualité sweat légèrement grattée avec polyester recyclé et coton agréable à porter. Soutient l'initiative « Cotton made in Africa ». 50% coton, 50% polyester. Lavable en machine.

Longueur env. 66 cm écru-fuchsia **639.551.026**
 T. 38, 40, 42, 44, 46, 48, 50, 52, 54, 56 **€ 55,-**

4. Coloris tendance + détails séduisants + coupe affinante = robe sweat à l'intérieur gratté doux pour un confort parfait. Ruban gros grain aux touches sportives avec inscription le long des manches 3/4, empiècements à rayures contrastées sur les côtés. Encolure ronde avec coulisse et cordon. 2 poches pratiques. Certifié GOTS. 100% coton. Lavable en machine.

Longueur env. 100 cm fuchsia **638.917.011** noir **638.928.011**
 T. 38, 40, 42, 44, 46, 48, 50, 52, 54, 56 **€ 69,-**

5. Veste légère au mélange de motifs matelassés sport pour un look glamour. Col montant tendance, manches longues et glissière pratiques en biais et garnissage léger. 100% polyester. Doublure : 100% polyester. Garnissage : 100% polyester. Lavable en machine.

Longueur env. 66 cm fuchsia **742.781.028**
 T. 38, 40, 42, 44, 46, 48, 50, 52, 54 **€ 139,-**

Inspiré par
rick cardona

Parfait pour la journée, avec
un fuchsia éclatant et des
styles sportifs.

6. Vous cherchez un compagnon tendance et élégant pour l'été ? Ce pantalon 7/8 est fait pour vous ! Ceinture élastique confortable avec coulisse et lien à nouer pour régler la largeur, coutures flatlock et couture latérale. 2 poches devant et 2 poches passepoilées au dos. Largeur pieds env. 34 cm. 75% polyamide, 25% élasthanne. Lavable en machine.

Taille standard, Entrejambe env. 65 cm
blanc **742.823.021**

T. 38, 40, 42, 44, 46,
48, 50, 52, 54 **€ 85,-**

Longueur courte, Entrejambe env. 60 cm
blanc **742.834.021**

T. 19, 20, 21, 22, 23,
24, 25, 26, 27 **€ 85,-**

5. Veste

139,-

- Coutures princesse structurantes
- Motif matelassé

CHALEUR DOUCE



6. Pantalon

85,-

- Couture flatlock aux finitions
- ceinture élastique

Forme : Genf

- Hauteur de taille confortable
- Largeur normale aux cuisses
- Largeur de pieds standard



1. Chemisier en modal

69,-

menthe tendre

• 70% modal

UNE QUALITÉ D'EXCEPTION

Les vêtements contenant une part de **modal** sont doux au toucher, élastiques & conservent leur forme.



1. citron vert



2. couleur ivoire

Article 1.+2.

CREATION L PREMIUM

2. Jupe en cuir d'agneau nappa

199,-

émeraude

• Pur cuir d'agneau nappa



UNE QUALITÉ D'EXCEPTION

Le **cuir nappa d'agneau**, doux comme un gant, assure un confort exclusif.

1. Séduisant chemisier en modal doux et légèrement brillant. Large col montant au tombé fluide pour une allure féminine. Manches mi-longues tendance avec manchettes boutonnées. Ourlet arrondi, plus long au dos. Bouton et pendentif avec logo à l'ourlet. 70% modal, 30% polyester. Lavable en machine. Longueur env. 68 cm

citron vert 637.737.013
menthe tendre 597.795.013

T. 38, 40, 42, 44, 46, 48, 50, 52 € 69,-

2. Jupe en cuir d'agneau nappa. Longueur mode, coupe évasée féminine. Ceinture à nouer et deux poches à rabat pour un look tendance. Ceinture gainante avec passants et glissière au dos. Ourlet légèrement arrondi

avec fente invisible au dos. Doublure viscose agréable avec logo imprimé contrasté. 100% cuir d'agneau nappa. Doublure : 100% viscose. Nettoyage spécial cuir.

Longueur env. 56 cm
couleur ivoire 597.804.013
émeraude 637.747.013
T. 38, 40, 42, 44, 46, 48, 50, 52 € 199,-

3. Veste en tricot fin moderne cardigan, boutons fantaisie brillants et motif ajouré tendance sur les manches longues. Bords-côtes à l'encolure ronde, aux manches et à l'ourlet. Coupe courte mode. 50% coton, 50% acrylique. Lavable en machine. Longueur env. 54 cm

couleur ivoire 185.839.032
T. 36, 38, 40, 42, 44, 46, 48, 50, 52 € 55,-

3. Veste en tricot

55,-

• 50% coton



4. Chemisier

65,-

• Pure viscose

5. Pantalon

79,-

• Laçage au bas des jambes

Forme: Belena

• taille normale
• Regular Fit



6. Mules



4. Chemisier au motif floral mode. Encolure en V, patte de boutonnage courte et manches longues à manchettes boutonnées. Fluide. 100% viscose. Lavable en machine.

Longueur env. 64 cm
beige-citron imprimé **787.809.019**
36, 38, 40, 42, 44,
T. 46, 48, 50, 52 **€ 65,-**

5. Pantalon avec passepoil contrasté tendance et poches fendues sur les côtés. Bas des jambes à nouer. Ceinture gainante à passants, glissière et bouton. Stature standard. Regular Fit. Largeur pieds env. 37 cm. Soutient l'initiative Cotton made in Africa. 98% coton, 2% élasthanne. Lavable en machine.

Entrejambe env. 65 cm
beige **149.080.016**
36, 38, 40, 42, 44,
T. 46, 48, 50, 52 **€ 79,-**

6. Mules fabriquées en Espagne. Cuir nappa vachette de qualité. Élément décoratif sur la bande et le talon bottier. Semelle intérieure : cuir. Talon env. 15 mm.

noir **303.339.040**
P.* 35, 36, 37, 38, 39, 40, 41, 42 **€ 139,-**

7. Sweatshirt décontracté, idéal pour une entrée remarquée. Qualité douce et élégante avec modal pour un éclat mat et soyeux, col bénitier et mancherons décontractés ornés d'un imprimé et d'un fil brillant. 50% modal, 44% polyester, 6% élasthanne. Lavable en machine.

Longueur env. 66 cm
gris clair-couleur argent imprimé **837.989.043**
taupe-couleur bronze imprimé **838.111.043**
38, 40, 42, 44, 46,
T. 48, 50, 52, 54 **€ 59,-**

8. Jupe-culotte en jersey tendance : liberté de mouvement et décontraction ! Notre modèle séduit par sa longueur 7/8 estivale, sa coupe tendance, son éclat mat et soyeux et son confort exceptionnel. Ceinture élastique confortable au dos et empiècement lisse devant pour un effet invisible. Pratique : les deux poches. Petite pince devant. Largeur pieds env. 62 cm. Livré sans la ceinture. 50% modal, 44% polyester, 6% élasthanne. Lavable en machine.

Taille standard, Entrejambe env. 59 cm
gris clair **837.902.044** taupe **837.924.044**
38, 40, 42, 44, 46,
T. 48, 50, 52, 54 **€ 69,-**

7.
taupe-
couleur
bronze
imprimé

8.
taupe



Inspiré par
rick cardona

Les superbes looks en qualités
élégantes exaucent
tous nos souhaits vestimentaires.

UN PRIX
D'EXCEPTION

7. Sweat-shirt

59,-

gris clair-couleur argent
imprimé

- Empiècements aux épaules
- Col bénitier flatteur
- 2 coloris

UN PRIX
D'EXCEPTION

8. jupe-culotte en jersey

69,-

gris clair

- Brillance soyeuse et mate
- Confort et douceur
- Petites pinces

1. Robe imprimée
119,-

- Patte de boutonnerie sur toute la longueur



2. Jean
79,-

- Coupe 5 poches moderne

Forme: Belmira

- taille haute
- Regular Fit



3. T-shirt

69,-

- style superposé



4. T-shirt

59,-

- Viscose



1. Robe imprimée Jolie avec un imprimé ethnique tendance. Avec col chemise, patte de boutonnerie sur toute la longueur et fentes latérales. Couture de séparation à étirement optique. Avec ceinture en tissu. 100% viscose. Lavage en machine.

Longueur env. 126 cm
bleu roi-ambre imprimé **174.221.007**
T. 36, 38, 40, 42, 44, **€ 119,-**
46, 48, 50, 52

2. Jean coupe 5 poches, look usé tendance, rivets décoratifs. Ceinture à passants. 2 boutons et glissière. Coupe droite. Largeur pieds env. 48 cm. Soutient l'initiative « Cotton made in Africa ». 98% coton, 2% élasthanne. Lavable en machine.

Entrejambe env. 79 cm
bleu blanchi **447.811.018**
T. 36, 38, 40, 42, 44, **€ 79,-**
46, 48, 50, 52

3. T-shirt au look superposé tendance, qualité jersey sur le dessus et qualité satin en dessous. Col flatteur avec coulisse et lien à nouer. Manches 3/4, fentes latérales arrondies confortables. 76% polyester, 20% viscose, 4% élasthanne. Lavable en machine.

Longueur env. 76 cm
bleu fumée **749.854.036**
T. 38, 40, 42, 44, 46, **€ 69,-**
48, 50, 52, 54

4. T-shirt de qualité viscose fluide et imprimé original rehaussé de petites pierres brillantes fantaisie. Incontournable ! Manches 3/4 avec manchettes contrastées fendues. Petits plis dans le dos, légèrement plus long pour plus d'ampleur. Ourlet arrondi. 95% viscose, 5% élasthanne. Lavable en machine.

Longueur env. 66 cm
bleu marine-bleu moyen imprimé **427.085.034**
T. 38, 40, 42, 44, 46, **€ 59,-**
48, 50, 52, 54

5. Joliment cintré, nouveau motif à carreaux et qualité douce avec pourcentage élevé de viscose : blazer avec col à revers, manches longues et poches à glissière en biais. Coutures structurantes pour une coupe parfaite. 65% polyester, 32% viscose, 3% élasthanne. Doublure : 100% polyester. Lavable en machine.

Longueur env. 66 cm
bleu fumée-bleu ciel à carreaux **749.913.018**
T. 38, 40, 42, 44, 46, **€ 119,-**
48, 50, 52, 54

6. Pantalon style jogging tendance en qualité satin légèrement brillante, empiècements en jersey doux. Confortable avec ceinture élastique, coulisse et lien à nouer. Poches latérales à glissière et poches décoratives au dos. Largeur pieds env. 34 cm. 100% polyester. Lavable en machine.

Taille standard, Entrejambe env. 74 cm
bleu fumée **749.694.016**
T. 38, 40, 42, 44, 46, **€ 69,-**
48, 50, 52, 54

Longueur courte, Entrejambe env. 69 cm
bleu fumée **749.703.016**

T. 19, 20, 21, 22, 23, **€ 69,-**
24, 25, 26, 27

Inspiré par

rick cardona

Un pantalon de jogging
avec un blazer ?
Avec plaisir ! Nous combinons
ce qui nous plaît –
mais toujours avec le sens
de la tendance.

5. Blazer

119,-

- Pourcentage élevé de viscose
- Poches avec fermeture à glissière pratiques

6. Pantalon de jogging

69,-

- Joli satin mat brillant
- Style jogging tendance



7. Pull en tricot fin et doux à rayures ton sur ton. Encolure ronde large et flatteuse. Manches longues avec bords-côtes à l'ourlet. 70% viscose, 30% polyamide. Lavable en machine. Longueur env. 62 cm

757.552.047

T. 36, 38, 40, 42, 44,
46, 48, 50, 52

€ 55,-

UN PRIX
D'EXCEPTION

7. Pull

55,-

- Jolie structure tricot



1. Veste en tricot
79,-

noir

- Avec viscose

couleur chamois



écru

Inspiré par
rick cardona

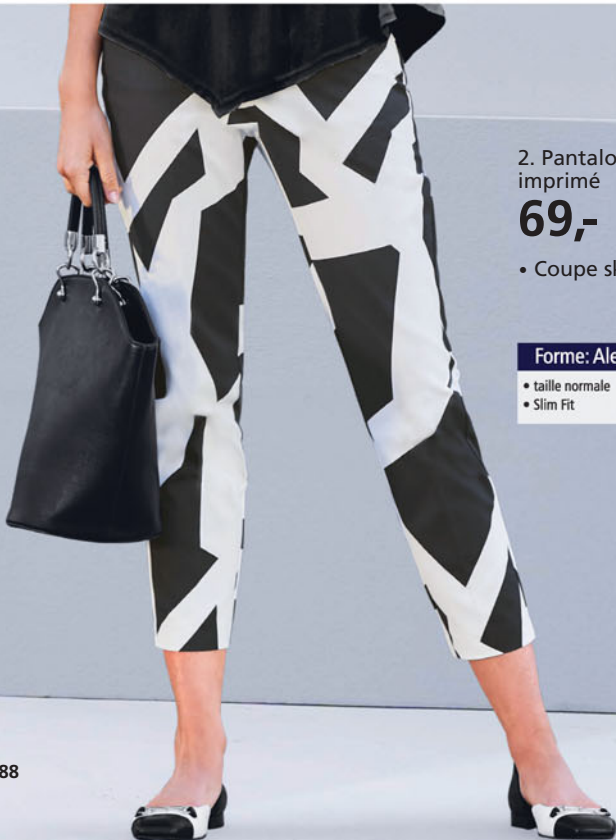

2. Pantalon imprimé
69,-

- Coupe skinny

Forme: Aleria

- taille normale
- Slim Fit

UN PRIX
D'EXCEPTION

3. Veste légère

85,-

- Empiècements résille, allure élégante



4. Sweat-shirt
65,-

- Élegante inscription

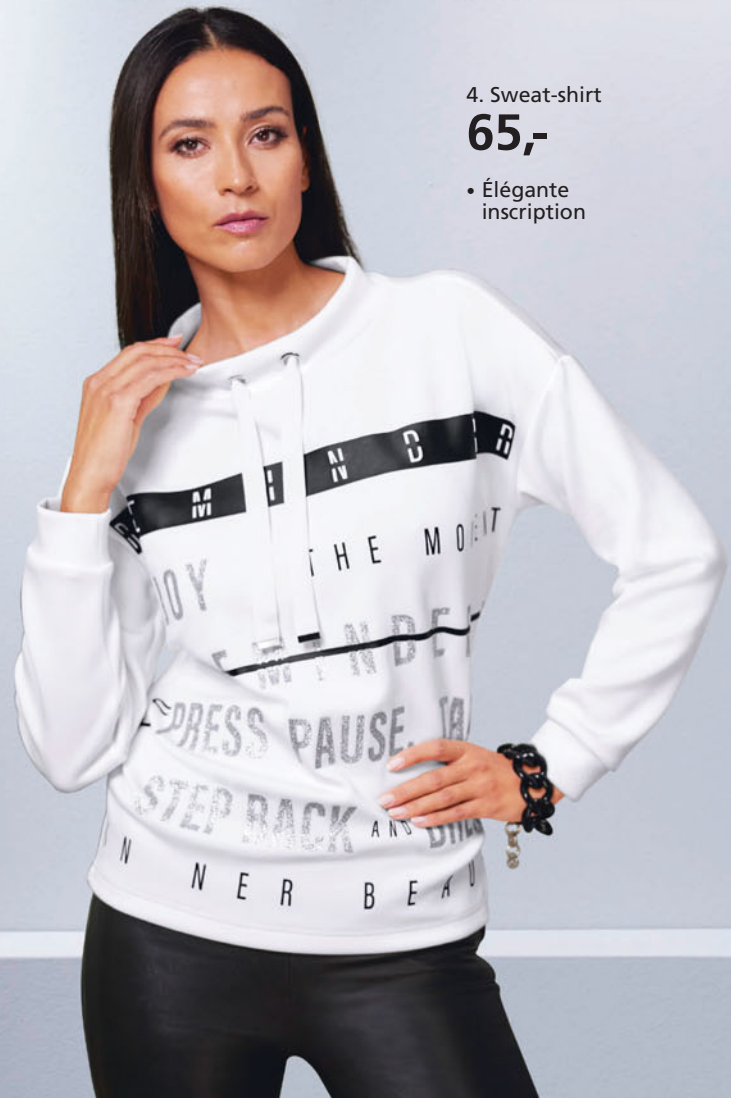

5. Pull

85,-

- Pull tendance en mélange de cotons doux
- Empiècements ajourés

1. Veste décontractée en tricot fin, doux et souple. Encolure en V avec bordure affinante. Manches longues. Coupe ouverte tendance. Ceinture à nouer amovible. 50% viscose, 28% polyester, 22% polyamide. Lavable en machine.

Longueur env. 82 cm

couleur chamois **512.209.020** noir **512.210.020**
écru **512.221.020**

T. 36, 38, 40, 42, 44, 46, 48, 50, 52 € 79,-

2. Pantalon au superbe imprimé graphique tendance ! Coupe skinny, qualité douce et extensible. Poches fendues et passants. Largeur pieds env. 33 cm. 48% coton, 45% polyester, 7% élasthanne. Lavable en machine.

Entrejambe env. 65 cm

noir-écru **670.776.025**

T. 36, 38, 40, 42, 44, 46, 48, 50 € 69,-

3. Veste légère extensible et originale pour remplacer confortablement un blazer. Mélange de tissu lisse, de parties en résille opaque et de détails en synthétique contrastés pour un look moderne. Glissière sur toute la longueur devant. 2 poches cousues discrètes. 98% polyester, 2% élasthanne. Empiècement : 100% polyester. Doublure : 100% polyester. Lavable en machine. 98% polyester, 2% élasthanne. Empiècement : 100% polyester. Doublure : 100% polyester. Lavable en machine.

Longueur env. 60 cm

noir-blanc **108.431.007**

T. 38, 40, 42, 44, 46, 48, 50, 52, 54 € 85,-

4. Sweatshirt original avec inscription tendance à la brillance mate et soyeuse. Col montant avec coulisse et lien à nouer. Mancherons et manches longues. 50% modal, 44% polyester, 6% élasthanne. Lavable en machine.

Longueur env. 62 cm

écru **474.472.020**

T. 36, 38, 40, 42, 44, 46, 48, 50, 52 € 65,-

5. Mélange doux en coton agréable à porter : pull au motif tricoté sur l'envers avec motif ajouré raffiné sous l'encolure en U. Finitions des manches 3/4 côtelées. Cet achat soutient l'initiative Cotton made in Africa. 50% coton, 50% acrylique. Lavable en machine.

Longueur env. 66 cm

blanc-noir à motifs **748.669.060**

T. 38, 40, 42, 44, 46, 48, 50, 52, 54 € 85,-

1. T-shirt avec imprimé, inscription et pierres fantaisie devant. Coupe droite avec col rond, mancherons et manches courtes. Soutient l'initiative « Cotton made in Africa ». 95% coton, 5% élasthanne. Lavable en machine. Longueur env. 66 cm

T. 36, 38, 40, 42, 44,
46, 48, 50, 52

631.865.006

€ 55,-

2. T-shirt léger et agréable à porter avec inscription LUCKY devant et sur les manches. Encolure ronde, manches longues et bords-côtes. Soutient l'initiative « Cotton made in Africa ». 50% coton, 50% polyester. Lavable en machine.

Longueur env. 66 cm
quartz rose
gris pierre

631.780.006

631.796.006

€ 55,-

3. T-shirt à capuche doux et souple. Imprimé, inscription et petites pierres fantaisie devant. Capuche avec lien à nouer contrasté. Manches 3/4 et petites fentes latérales. 50% modal, 44% polyester, 6% élasthanne. Lavable en machine.

Longueur env. 62 cm
quartz rose
écru

631.810.006

631.832.006

T. 36, 38, 40, 42, 44,
46, 48, 50, 52

€ 65,-

4. Collier en laiton brillant avec grand pendentif, longueur env. 19 cm. Longueur chaîne env. 80 cm. couleur argenté

691.432.167 € 55,-

5. Veste en tricot avec imprimé argenté, inscription et pierres fantaisie décoratives. Décontracté, sans fermeture, manches longues et bords-côtes. Capuche avec coulisse et lien à nouer. Qualité douce et fluide. 48% viscose, 32% coton, 20% polyamide. Lavable en machine.



1. T-shirt
55,-

écru

2. T-shirt
55,-

quartz rose



gris pierre



UNE QUALITÉ
D'EXCEPTION

Les vêtements contenant une part de modal sont doux au toucher, élastiques & conservent leur forme.

3. T-shirt à capuche
65,-

écru



quartz rose



Inspiré par
rick cardona

4. Collier

5. Veste en tricot

89,-

gris pierre



quartz rose

Longueur env. 88 cm
gris pierre
quartz rose
36, 38, 40, 42, 44,
T. 46, 48, 50, 52

636.427.010
636.449.010

€ 89,-

6. Superbes sneakers : avec empiècement textile à motif floral coloré. Cuir velours vachette doux. Voûte plantaire amovible. Double et semelle intérieure en synthétique. Semelle de marche très légère. Épaisseur semelle env. 20 mm.

gris **706.588.009**
T. 36, 37, 38, 39, 40, 41, 42 **€ 139,-**

7. Pantalon jersey style cargo léger, orné d'un ruban. Ceinture élastique avec lien à nouer, poches et poches cargo, poches fantaisie au dos. Stature standard. Comfort Fit. Largeur pieds env. 32 cm. Soutient l'initiative « Cotton made in Africa ». 95% coton, 5% élasthanne. Lavable en machine. Entrehanche env. 77 cm

écru **631.859.006**

36, 38, 40, 42, 44,
T. 46, 48, 50, 52

€ 65,-

6. Baskets



UN PRIX
D'EXCEPTION

7. Pantalon en jersey

65,-

Forme: Calea

- taille normale
- Comfort Fit



écru

LE LUXE SUR NOTRE PEAU

LE MÉLANGE EXCLUSIF DE COTON ET DE CACHEMIRE EST TRÈS LÉGER, INCROYABLEMENT DOUX ET SOUPLE.



1. Pull
189,-
citron



2. Pull
169,-
turquoise

UNE QUALITÉ D'EXCEPTION

Un mélange de matières de haute qualité avec du **cachemire**. Exceptionnellement léger et exclusif.

1. Pull doux et agréable à porter contenant du cachemire. Coupe large et décontractée avec encolure en V, manches 3/4 et bords-côtes. Soutient l'initiative « Cotton made in Africa ». 70% coton, 30% cachemire. Lavable en machine.

Longueur env. 62 cm
citron **621.884.006** turquoise **621.893.006**
36, 38, 40, 42, 44,
T. 46, 48, 50, 52 **€ 189,-**

2. Pull très doux et souple contenant du cachemire. Coupe ample décontractée avec manches chauve-souris courtes. Ourlet réglable en largeur avec coulisse et lien à nouer. Large encolure ronde. Soutient l'initiative « Cotton made in Africa ». 70% coton, 30% cachemire. Lavable en machine.

Longueur env. 62 cm
turquoise **621.984.006** citron **621.991.006**
33/34, 38/40, 42/44,
T. 46/48, 50/52 **€ 169,-**

3. T-shirt au motif graphique moderne en qualité douce et fluide. Coupe flatteuse avec manches 3/4. Encolure en V avec plis flatteurs. 95% viscose, 5% élasthanne. Lavable en machine.

Longueur env. 66 cm
écru-turquoise imprimé **621.787.007**
36, 38, 40, 42, 44,
T. 46, 48, 50, 52 **€ 65,-**

4. Ceinture fabriquée en Allemagne. Cuir vachette de qualité, effet métallisé. Boucle métallique argentée avec fermeture à clou. Largeur env. 3 cm.

couleur argenté **665.458.054**
T. 75, 85, 95, 105, 115 **€ 89,-**

5. Veste matelassée sportive pour la mi-saison, avec piquage losanges décoratif et bordures contrastées brillantes. Capuche, glissière et poches zippées. Manches longues avec bords-côtes extensibles. 100% polyester. Doublure : 100% polyester. Garnissage :

100% polyester. Lavable en machine.
Longueur env. 66 cm
turquoise
citron vert

621.667.006
621.656.006
36, 38, 40, 42, 44,
T. 46, 48, 50, 52 **€ 89,-**

6. Jean skinny extensible effet ventre plat avec Power-Mesh intégré pour une jolie silhouette. Look usé tendance avec superbe broderie. Légèrement taille basse. Slim Fit. Largeur pieds env. 31 cm. Soutient l'initiative Cotton made in Africa. 95% coton, 3% polyester, 2% élasthanne. Empiècement gainant : 85% polyamide, 15% élasthanne. Lavable en machine.

Taille standard, Entrejambe env. 79 cm
bleu délavé **668.463.148**
délavé **668.496.165**
citron **647.944.016**
écru **647.951.016**
36, 38, 40, 42, 44,
T. 46, 48, 50, 52 **€ 99,-**

Longueur courte, Entrejambe env. 73 cm
délavé **668.526.095**
bleu délavé **668.537.156**
citron **647.962.016**
écru **647.977.016**

18, 19, 20, 21, 22,
T. 23, 24, 25, 26 **€ 99,-**

7. Sneakers sportives en cuir nappa et velours vachette. Doublure et semelle intérieure en synthétique. Semelle profilée ultra-légère et moderne. Semelle amovible très confortable. Anti-bactérien. Épaisseur semelle env. 20 mm.

bleu-blanc **698.811.018**
T. 36, 37, 38, 39, 40, 41, 42 **€ 139,-**



3. T-shirt imprimé
65,-

4. Ceinture

5. Doudoune
89,-
turquoise



5. Doudoune
citron vert



Inspiré par
rick cardona

6. Jeans effet ventre plat
99,-

Forme: Alwa

- taille légèrement abaissée
- Slim Fit



écru

délavé

7. Baskets



1. Jean skinny, effet ventre plat tendance. Power Mesh intégré pour une superbe silhouette et élasthanne pour une tenue parfaite. Facile à assortir. Slim Fit. Légèrement taille basse. Largeur pieds env. 33 cm. 65% coton, 33% polyester, 2% élasthanne. Empiècement gainant : 85% polyamide, 15% élasthanne. Lavable en machine.

Taille standard, Entrejambe env. 79 cm
 pierre noire **668.237.095**
 bleu denim **668.243.093**
 blanc **668.226.093**

T. 36, 38, 40, 42, 44,
 46, 48, 50, 52 **€ 75,-**

Longueur courte, Entrejambe env. 73 cm
 blanc **668.254.096**
 bleu denim **668.264.096**
 pierre noire **668.281.098**

T. 18, 19, 20, 21, 22,
 23, 24, 25, 26 **€ 75,-**

2. T-shirt facile à associer, qualité douce. Coupe droite avec manches longues, col montant et couture centrale devant. 70% viscose, 25% polyamide, 5% élasthanne. Lavable en machine.

Longueur env. 66 cm
 lavande **450.247.022**
 noir **450.258.030**
 sable **450.269.030**

T. 36, 38, 40, 42, 44,
 46, 48, 50, 52 **€ 55,-**

3. Chemisier imprimé animal tendance. Coupe un peu plus longue au dos. Col montant tendance et demi-patte de boutonnage. Manches longues à manchettes boutonnées. 100% viscose. Lavable en machine.

Longueur env. 76 cm
 mauve-rosé-bedruckt **385.690.029**
 T. 36, 38, 40, 42, 44,
 46, 48, 50, 52 **€ 89,-**

2. T-shirt

55,-

lavande

• Col montant chaud

1. Jeans effet ventre plat

75,-

blanc

• Coupe skinny tendance

Forme: Alwa

- taille légèrement abaissée
- Slim Fit



4. Cardigan au motif ajouré tendance. Tricot fin doux. Glissière double sens et poches à glissière. Manches longues. 90% coton, 10% soie. Lavable en machine.

Longueur env. 62 cm
 parme **735.509.021** rose **803.291.134**
 gris-quiné **803.309.131** menthe **803.315.133**
 blanc **803.326.138** noir **803.332.140**
 marine **803.343.069**

T. 36, 38, 40, 42, 44,
 46, 48, 50, 52 **€ 79,-**

5. Sneakers en cuir vachette et cuir velours. Voûte plantaire amovible et confortable. Doublure et semelle intérieure en synthétique, traitement antibactérien. Semelle de marche ultra-légère. Lacets et glissière. Semelle plateau env. 20 mm. Talon env. 55 mm.

blanc-pastel **703.444.019**
 noir **703.455.021**

T. 36, 37, 38, 39, 40, 41, 42 **€ 149,-**

Inspiré par
rick cardona



3. Chemisier

89,-

- Imprimé animal décoratif

UN PRIX
D'EXCEPTION

4. Cardigan

79,-

parme

- Motif tricot ajouré tendance
- Tricot fin doux et agréable

UNE QUALITÉ
D'EXCEPTION

De haute qualité avec une **teneur en soie**. Cette fine matière naturelle confère un aspect exclusif et un effet de brillance noble et luxueux.

5. Baskets

helline
également en noir



rose

menthe

blanc

gris-chiné

parme

marine

noir

1. Sweatshirt à la brillance mate et soyeuse. Superbes détails. Rayures et petites pierres brillantes fantaisie sur les liens à nouer de la capuche. Rayures contrastées et inscription ENJOY YOUR LIFE en petites pierres brillantes fantaisie sur les manches longues. Finitions côtelées. 50% modal, 44% polyester, 6% élasthanne. Lavable en machine.

Longueur env. 66 cm
 écriu **481.557.022** kaki **726.665.017**
 rouge **726.676.017**
 36, 38, 40, 42, 44,
 T. 46, 48, 50, 52 **€ 65,-**

2. T-shirt ample tendance avec col roulé lâche et dos légèrement plus long. Qualité agréable à porter et facile à entretenir. 70% viscose, 25% polyamide, 5% élasthanne. Lavable en machine.

Longueur env. 66 cm
 rouge **462.071.010** marine **735.441.009**
 écriu **824.638.097** noir **824.649.099**
 kaki **824.659.045**

36, 38, 40, 42, 44,
 T. 46, 48, 50, 52 **€ 65,-**

3. Pantalon coupe droite. Poches fendues. Qualité bien-être agréable à porter. Ultra-tendance. Facile à assortir. Slim Fit. Stature standard. Largeur pieds env. 35 cm. 51% polyester, 41% coton, 7% polyamide, 1% élasthanne. Lavable en machine.

Entrejambe env. 81 cm
 noir-blanc **671.730.030**
 T. 36, 38, 40, 42, 44, 46, 48, 50 **€ 99,-**

2. T-shirt ample

65,-

rouge

• Agréable à porter, facile à entretenir



3. Pantalon

99,-

• Coupe droite



1. Sweat-shirt

65,-

écriu

• Inscription avec petites pierres brillantes fantaisie



4. T-shirt style patchwork tendance aux couleurs vives ! Encolure ronde et manches ballon longues. Coupe droite tendance. Qualité douce, très agréable à porter. 50% coton, 50% modal. Lavable en machine.

Longueur env. 66 cm
 marine-écriu à motifs **774.716.032**
 36, 38, 40, 42, 44,
 T. 46, 48, 50, 52 **€ 55,-**

5. Pull « LIVE, LOVE, LAUGH ! » Inscription, motif cœur et étoile et lien à nouer à la capuche. Coupe droite, manches longues et bords-côtes. Tricot fin, doux et de qualité. 52% viscose, 26% polyester, 22% polyamide. Lavable en machine.

Longueur env. 66 cm
 noir **704.705.017** rouge **347.561.057**
 écriu **704.716.005** vert pomme **347.710.054**
 gris pierre chiné **704.738.121**
 36, 38, 40, 42, 44,
 T. 46, 48, 50, 52 **€ 49,-**

6. Pantalon de jogging avec inscription « LIVE, LOVE, LAUGH ! » et motif cœur et étoile sur la ceinture élastiquée. Longueur cheville avec bords-côtes sportifs à l'ourlet et poches. Stature standard. Tricot fin indéformable. Largeur pieds env. 13 cm. 52% viscose, 26% polyester, 22% polyamide. Lavable en machine.

Entrejambe env. 71 cm
 noir **704.782.015** rouge **347.737.049**
 écriu **704.798.120** vert pomme **347.754.046**
 gris pierre chiné **704.802.115**
 36, 38, 40, 42, 44,
 T. 46, 48, 50, 52 **€ 49,-**

7. Trotteurs fabriqués en Espagne. Style moderne avec propriétés respirantes et semelle de marche en polyuréthane. Cuir nappa vachette de qualité. Doublure : textile, semelle intérieure : cuir. Talon compensé env. 50 mm.

noir **729.604.045**
 T. 35, 36, 37, 38, 39, 40, 41 **€ 169,-**



4. T-shirt
55,-

- Motif color block tendance

Inspiré par
rick cardona

UN PRIX
D'EXCEPTION

6. Pantalon de jogging

49,-

rouge

- Tricot fin et doux
- Ceinture élastique pour plus de confort

UN PRIX
D'EXCEPTION

5. Pull

49,-

rouge

- Capuche avec coulisse et lien à nouer
- Toucher doux et agréable

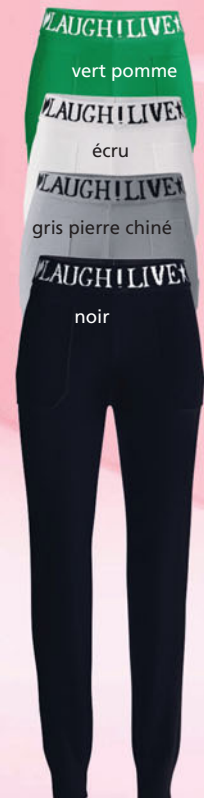

7. Trotteurs



helline



Encore plus de choix?
EN LIGNE

1. Chemisier en jean

65,-

gris denim

- Denim doux
- Boutons-pression pratiques



2. T-shirt imprimé
40,-

- Pur coton



noir denim



1. Chemisier en jean. Qualité denim douce, col chemise, patte de boutonnage pression et poches poitrine. Manches longues avec manchettes boutonnées. Ourlet légèrement arrondi. Soutient l'initiative « Cotton made in Africa ». 79% coton, 19% polyester, 2% élasthanne. Lavable en machine. Longueur env. 68 cm gris denim **481.069.026** noir denim **481.076.022**

36, 38, 40, 42, 44,
T. 46, 48, 50, 52

€ 65,-

2. T-shirt orné d'une application étoile à paillettes devant. Encolure ronde et manches courtes. Soutient l'initiative « Cotton made in Africa ». 100% coton. Lavable en machine.

Longueur env. 66 cm blanc

481.058.021

36, 38, 40, 42, 44,
T. 46, 48, 50, 52

€ 40,-

3. T-shirt aspect délavé. Riche en détails avec fil brillant. Cœur en velours et inscription tendance aspect métallique. Manches longues à bords-côtes brillants. 95% polyester, 5% élasthanne. Dos : 95% viscose, 5% élasthanne. Col et finitions manches : 67% viscose, 30% fils métallisés, 3% élasthanne. Empiècement : 67% viscose, 30% fils métallisés, 3% élasthanne. Lavable en machine. Longueur env. 66 cm

écru **522.585.021** rose clair **522.564.021**

beige **522.570.021** bleu clair **760.846.054**

36, 38, 40, 42, 44,
T. 46, 48, 50, 52

€ 55,-

UN PRIX
D'EXCEPTION

3. T-shirt

55,-

écru

- Très raffiné
- Qualité viscose douce



rose clair



beige



bleu clair

4. Baskets

helline



Encore plus de choix?
EN LIGNE

5. Pantalon de jogging en cuir
239,-

gris

- Stature standard
- Cuir nappa doux



4. Sneakers fabriquées au Portugal. Mélange cuir nappa et velours de vache. Doublure et semelle intérieure : synthétique.
blanc-couleur argenté **448.977.070**
T. 36, 37, 38, 39, 40, 41 **€ 169,-**

5. Pantalon de jogging en cuir, stature standard. Cuir d'agneau nappa doux. Chaque pièce est unique. Pour les loisirs et le quotidien. Poches fendues. Comfort Fit. Stature standard. Largeur pieds env. 36 cm. Ceinture : 65% viscose, 5% élasthanne, 30% polyester. Doublure : 100% polyester. Nettoyage spécial cuir.
Entrehanche env. 68 cm
noir **669.830.040** marine **669.841.040**
gris **669.868.039** marron **669.926.040**
corail **669.880.040**
36, 38, 40, 42, 44,
T. 46, 48, 50, 52 **€ 239,-**

6. Superbe sweatshirt à rayures galons et petites pierres fantaisie. Encolure ronde, col montant. Mancherons, bords côtes manches longues. 50% modal, 44% polyester, 6% élasthanne. Lavable en machine.
Longueur env. 62 cm
noir **368.175.091** gris clair **754.662.108**
bleu foncé **368.186.088**
couleur ivoire **368.192.089**
T. 36, 38, 40, 42, 44, 46, 48, 50,
52 **€ 89,-**

Inspiré par
rick cardona

6. Sweat-shirt
89,-

couleur ivoire

- Manches avec pierres fantaisie
- Confortable à porter



1. T-shirt long tendance avec inscription « NICE » en relief devant. Encolure ronde, manches longues, coupe décontractée aux épaules et ourlet ouvert tendance. Plus court devant. Qualité douce. Soutient l'initiative Cotton made in Africa. 100% coton. Lavable en machine.

Longueur env. 88 cm
vert pomme
bleu roi
fuchsia

T. 36, 38, 40, 42, 44,
46, 48, 50, 52

735.452.005
735.463.005
763.351.036

€ 79,-

2. T-shirt imprimé aux motifs colorés. Manches 3/4, encolure en V et larges bords tricotés aux manches et à l'ourlet. Qualité douce, fluide et extensible. 95% polyester, 5% élasthanne. Lavable en machine.

Longueur env. 66 cm
émeraude-fuchsia à motifs **887.489.043**
T. 36, 38, 40, 42, 44,
46, 48, 50, 52 **€ 79,-**

3. Manteau pour la mi-saison ! Revers court tendance, poches passepoilées tendance et pinces poitrine. Fermeture à 3 boutons. Matière douce au joli tombé. 90% polyester, 10% élasthanne. Doublure : 100% polyester. Nettoyage à sec.

2. T-shirt imprimé
79,-

• Qualité douce et fluide



1. T-shirt long
79,-

vert pomme

• Inscription tendance



bleu roi



fuchsia



Longueur env. 86 cm
noir
vert pomme
fuchsia

595.513.022
595.523.022
888.062.033

T. 36, 38, 40, 42, 44,
46, 48, 50, 52

€ 189,-

4. T-shirt avec imprimé animal devant ! Manches courtes et bordure à l'encolure ronde. Qualité extensible pour une coupe parfaite. Soutient l'initiative Cotton made in Africa. 95% coton, 5% élasthanne. Lavable en machine.

Longueur env. 66 cm
blanc

887.285.030

T. 36, 38, 40, 42, 44,
46, 48, 50, 52

€ 55,-

5. Jean 7/8 5 poches, joli effet push-up pour des fesses galbées. Effet délavé usé. Ceinture fixe à passants. En partie avec coutures contrastées. Stature standard. Slim Fit. Largeur pieds env. 34 cm. Revers fixe. Soutient l'initiative Cotton made in Africa. 98% coton, 2% élasthanne. Lavable en machine.

Longueur env. 68 cm
bleu délavé

886.419.043

T. 36, 38, 40, 42, 44,
46, 48, 50, 52

€ 79,-

Inspiré par
rick cardona

Nous arborons
déjà plein
de couleurs.

noir

vert pomme

3. Manteau
189,-

fuchsia

- Matière douce au joli tombé
- Forme parfaite



4. T-shirt
55,-

- Motif imprimé
- Qualité coton doux sur la peau



6. Superbe sac au design tressé carré tendance. Finitions soignées en synthétique. Compartiment intérieur supplémentaire et pochette. Bandoulière réglable et amovible. Fermeture magnétique. Env. 29x20x13 cm.
noir **667.486.022**
T. **€ 119,-**

7. Sneakers fabriquées à la main en Espagne. Partenaire sportif avec superbes coutures décoratives et semelle de marche en caoutchouc. Matière synthétique de qualité. Doublure et semelle intérieure : cuir.
blanc-noir **360.468.034**
T. 36, 37, 38, 39, 40, 41 **€ 199,-**

8. Trotteurs mode ! Cuir de veau verni blanc, cuir velours de chevreau taupe. Doublure : cuir et textile, semelle intérieure : cuir. Talon env. 10 mm.
fuchsia **762.916.021** vert **762.987.021**
bleu roi **763.056.021**
T. 2,5, 3,5, 4, 5, 6, 6,5, 7,5, 8, 9 **€ 149,-**

5. Jean
79,-

- Élasthanne
- À retrousser

Forme: Aleria

- taille normale
- Slim Fit



6. Sac

7. Baskets

8. Trotteurs **Gabor**



1. Jeans effet ventre plat

89,-

foncé usé

• Coupe skinny tendance

Forme: Aleria

- taille normale
- Slim Fit



1. Jean skinny, effet ventre plat tendance. Power Mesh intégré pour un ventre plat. Élasthanne pour une tenue parfaite. Aspect usé moderne. Très facile à assortir. Stature standard. Slim Fit. Largeur pieds env. 32 cm. 98% coton, 2% élasthanne. Écru : 99% coton, 1% élasthanne. Empiècement gainant : 80% polyamide, 20% élasthanne. Lavable en machine.

Taille standard, Entrejambe env. 79 cm
foncé usé **667.008.054**
délavé **667.029.049**
écru **667.019.052**

T. 36, 38, 40, 42, 44, 46, 48, 50 € 89,-

Longueur courte, Entrejambe env. 73 cm
écru **667.057.051**
foncé usé **667.035.054**
délavé **667.068.049**

T. 18, 19, 20, 21, 22, 23, 24, 25 € 89,-

2. Chemisier imprimé à motifs originaux. Col V, patte de boutonnage sur toute la longueur et revers fixé sur les manches courtes. Qualité douce et fluide. 100% viscose. Lavable en machine.

Longueur env. 64 cm
bleu-rose flamant imprimé **174.515.002**
fuchsia-noir imprimé **656.253.007**
noir-beige imprimé **656.265.007**

36, 38, 40, 42, 44,
T. 46, 48, 50, 52 € 79,-

2. Chemisier

79,-

bleu-rose flamant imprimé

• Mancherons tendance



noir-beige imprimé

fuchsia-noir imprimé

3. Baskets



helline



Encore plus de choix?
EN LIGNE



UN PRIX
D'EXCEPTION

4. Pull col rond

55,-

bleu

- Entretien facile



vert olive

bordeaux

gris-chiné

noir

3. Sneakers fabriquées au Portugal. Mélange tendance de cuir nappa et velours de vache. Doublure et semelle intérieure : synthétique. beige-bleu **723.634.018**
beige-fuchsia **723.703.015**
T. 36, 37, 38, 39, 40, 41 € 169,-

4. Pull à encolure ronde, style asymétrique avec glissière. Entretien facile. Coupe flatteuse. 100% acrylique. Lavable en machine. Longueur env. 58 cm
vert olive **115.486.072**
bordeaux **115.497.073**
bleu **806.046.061**
gris-chiné **806.057.079**
noir **806.068.004**
T. 36, 38, 40, 42, 44, 46, 48, 50 € 55,-

5. Manteau en tricot jacquard raffiné avec rayures et inscription tendance. Coupe droite ouverte, col V et manches longues. 52% viscose, 26% polyester, 22% polyamide. Lavable en machine. Longueur env. 108 cm
bleu-noir à motifs **174.774.055**
fuchsia-noir à motifs **592.951.003**
T. 36, 38, 40, 42, 44, 46, 48, 50, 52 € 89,-

Inspiré par
rick cardona

5. Manteau en tricot

89,-

bleu-noir à motifs

- Entretien facile



fuchsia-noir
à motifs

Inspiré par
rick cardona

On a
découvert les tons pastel
délicats. Rien d'étonnant à
ce qu'ils aient conquis
notre garde-robe.

1. T-shirt imprimé
65,-

vieux rose

- Matière agréable à porter



**UN PRIX
D'EXCEPTION**

2. Pull long
45,-

rose

- Tricot fin agréable à porter



1. T-shirt imprimé tendance. Matière agréable à porter. Idéal pour l'été. Manches courtes. 100% polyester. Application : 100% coton. Dos : 95% polyester, 5% élasthanne. Lavable en machine.

Longueur env. 70 cm		
marron	735.484.009	gris 735.495.009
vert olive	824.337.066	bleu 824.376.060
vieux rose	824.387.073	
	36, 38, 40, 42, 44,	
T.	46, 48, 50, 52	€ 65,-

2. Pull long à encolure ronde. Tricot fin, agréable à porter. Coupe ample, manches longues. 70% viscose, 30% polyamide. Lavable en machine.

Longueur env. 76 cm	
menthe	808.841.052
noir	808.857.055
rose	808.868.002
gris-chiné	808.874.054
T.	34, 38/40, 42/44, 46/48, 50/52 € 45,-

3. Pantalon à la coupe carotte. Jersey facile d'entretien, aspect patchwork tendance. Poches fendues. Stature standard. Regular Fit. Largeur pieds env. 34 cm. 97% coton, 3% élasthanne. Dos : 95% coton, 5% élasthanne. Lavable en machine.

Entrejambe env. 77 cm		
rose	664.519.076	sauge 664.520.009
sable	664.536.073	bleu 664.547.074
gris	831.826.075	
T.	36, 38, 40, 42, 44, 46, 48, 50	€ 79,-

4. Chemisier tendance avec imprimé graphique et col chemise. Manches 3/4 avec manchettes. Ourlet légèrement arrondi. Plis au dos. 100% viscose. Lavable en machine. Longueur env. 68 cm. écriu-couleur poudre imprimé **174.990.005**

	36, 38, 40, 42, 44,	
T.	46, 48, 50, 52	€ 65,-

5. Ceinture ornée de rivets martelés. Cuir de vache fendu de qualité et matière synthétique, boucle en métal arrondi. Largeur env. 4 cm. or rose **627.783.050**

T.	75, 85, 95, 105, 115	€ 55,-
----	----------------------	---------------

6. Sneakers en cuir vachette et cuir velours. Voûte plantaire amovible et confortable. Doublure et semelle intérieure en synthétique, traitement antibactérien. Semelle de marche ultra-légère. Lacets et glissière. Semelle plateau env. 20 mm. Talon env. 55 mm. blanc-pastel **703.444.018**

		703.455.020
T.	36, 37, 38, 39, 40, 41, 42	€ 149,-

3. Pantalon

79,-

rose

- Coupe carotte
- Poches fendues

5. Ceinture



4. Chemisier

65,-

- Agréables à porter



6. Baskets

helline



1. Pull agréable à porter. Agréable à porter, facile à entretenir. Large encolure arrondie. Look tendance. Manches longues 70% vis-cose, 30% polyamide. Lavable en machine. Longueur env. 60 cm

pomme	295.865.019
noir	813.289.038
orange sanguine	813.303.038
offwhite	813.325.039
T. 34, 38/40, 42/44, 46/48, 50/52	€ 55,-

2. Robe sweat légèrement grattée à l'intérieur, superbe imprimé lettre sur toute la surface pour un look tendance. Rayures sur l'encolure ronde et sur l'encolure en V chevauchante, à la finition des manches courtes et sur le côté de l'ourlet pour une touche sportive. Poches cousues pratiques. Coutures princesse pour une coupe parfaite. Cet achat soutient l'initiative Cotton made in Africa. 60% coton, 40% polyester. Lavable en machine.



magenta-noir imprimé

pomme-noir imprimé



2. Robe en matière sweat
69,-

mandarine-noir imprimé

• 60% coton

UN PRIX
D'EXCEPTION

1. Pull
55,-

orange sanguine

• Agréable à porter, facile à entretenir



Longueur env. 100 cm

mandarine-noir imprimé	122.840.038
magenta-noir imprimé	693.192.009
pomme-noir imprimé	693.205.009
T. 38, 40, 42, 44, 46, 48, 50, 52, 54, 56	€ 69,-

3. Ce superbe sweatshirt joue à merveille avec les effets ! Motif jacquard raffiné rehaussé de fils brillants couleur argenté. Petit col montant avec coulisse et lien à nouer, manches raglan 3/4. Mélange de matière doux et agréable à porter. 47% coton, 40% modal, 8% fils métallisés, 5% élasthanne. Lavable en machine.

Longueur env. 62 cm

pomme	633.156.017
orange	633.167.018
écru	633.178.017
T. 36, 38, 40, 42, 44, 46, 48, 50, 52	€ 85,-



noir

offwhite

pomme

Inspiré par
rick cardona

Une touche de fraîcheur avec
des robes et des sweats légers
aux superbes coloris.

3. Sweat-shirt

85,-

orange

- Joli motif jacquard
- Fil argenté brillant couleur argenté



**UNE QUALITÉ
D'EXCEPTION**

Le **mélange modal**
de qualité supérieure
assure ici non
seulement une douceur
incomparable, il est
en plus infroissable
& facile d'entretien.

3.
écru



3.
pomme



UN PRIX
D'EXCEPTION

1. Liquette
65,-

4. Sweat-shirt
79,-

5. Ceinture

inspiré par
ashley

11. Sac

2. Pantalon
push-up
89,-

Forme: Aleria

- taille normale
- Slim Fit



3. Sandales



1. Liquette à l'aspect plissé et froissé tendance. Superbe qualité légèrement brillante. Encolure ronde et chaînes tendance. Pincés poitrine structurantes. Fente et fermeture à bouton au dos. Sans manches. 100% polyester. Lavable en machine. Longueur env. 64 cm beige

583.648.014

T. 36, 38, 40, 42, 44, 46, 48, 50, 52 **€ 65,-**

2. Pantalon push-up 5 poches modernes pour un joli fessier. Stature standard. Finition des jambes avec découpe tendance, broderie et petites pierres brillantes fantaisie. Slim Fit. Largeur pieds env. 32 cm. Soutient l'initiative « Cotton made in Africa ». 56% coton, 19% polyester, 14% lyocell, 10% viscose, 1% élasthanne. Lavable en machine. Entrejambe env. 65 cm écru

583.693.007

T. 36, 38, 40, 42, 44, 46, 48, 50, 52 **€ 89,-**

3. Sandales fabriquées à la main en Espagne. Cuir de chèvre élégant, élément de chaîne décoratif. Rembourrage doux. Doublure : synthétique, semelle intérieure : cuir. Talon env. 70 mm. écru **716.548.028** noir **716.559.010**
P.* 35, 36, 37, 38, 39, 40, 41, 42 **€ 199,-**

4. Sweatshirt en viscose extensible douce et souple avec encolure ronde et application décorative élégante. Fronces tendance à l'épaule. Manches 3/4 avec bords-côtes élastiques à la finition. 70% viscose, 25% polyamide, 5% élasthanne. Lavable en machine. Longueur env. 62 cm écru

583.741.007

T. 36, 38, 40, 42, 44, 46, 48, 50, 52 **€ 79,-**

5. Ceinture fabriquée en Allemagne. Pièce tendance en cuir vachette lisse et doux. Passant de ceinture supplémentaire. Boucle métallique brillante avec gaufrage. Largeur env. 4 cm. beige

663.602.047

T. 75, 85, 95, 105, 115 **€ 79,-**

6. Chemise soutien-gorge Viania. Bonnets préformés sans couture et armatures invisibles. Bretelles réglables au dos. Tenue parfaite grâce à l'élasthanne. Douceur fluide. 90% polyamide, 10% élasthanne. Bon. B couleur ivoire **788.385.017**
T. 90, 95, 100, 105 **€ 35,-**

7. Veste en pur cuir velours de chèvre. Confort exclusif au toucher doux. Encolure ronde et coutures princesse. Poche intérieure boutonnée. Bord ondulé sur la patte de boutonnage pression couleur doré et l'ourlet. Doublure : 100% polyester. Nettoyage spécial cuir. Longueur env. 52 cm beige

583.546.006

T. 36, 38, 40, 42, 44, 46, 48, 50, 52 **€ 319,-**

8. Élégant collier à maillons en forme de Y avec pendentif en forme de sphère. Métal de qualité. Longueur réglable env. 49-57 cm. Fermeture mousqueton. couleur doré **457.600.069** **€ 55,-**

624.724.030

9. Large ceinture en cuir vachette avec grosse boucle en métal ronde. Largeur env. 8 cm. noir

T. 75, 85, 95, 105 **€ 89,-**

6. Chemise soutien-gorge à armatures

35,-

9. Ceinture



7. Veste en cuir

319,-



CHALEUR DOUCE



8. Collier

UNE QUALITÉ
D'EXCEPTION

Doux comme un gant et d'une telle qualité : nous aimons le **cuir de chèvre velours** pour son toucher noble.

FAITES VOUS
PLAISIR EN PROFITANT DU
REPORT DE PAIEMENT.

Toutes les infos sur le report de paiement dans la page des CGV.

créateur de mode
brooke

Matières fluides, plis originaux et découpes avec petites pierres fantaisie – pour être chic à coup sûr.

9. Ceinture



10. Jupe imprimée

79,-

10. Jupe avec joli imprimé floral et plis tendance. Légèrement doublé. Ceinture élastique confortable. Polyester recyclé. 100% polyester. Doublure : 100% viscose. Lavable en machine.

Longueur env. 72 cm
noir-beige imprimé

T. 36, 38, 40, 42, 44,
46, 48, 50, 52

583.580.006

€ 79,-

11. Sac



11. Petit sac avec effet métallique. Matière synthétique de qualité. Anse avec chaîne en métal, bandoulière réglable en longueur, toutes deux amovibles. Env. 25x13x7 cm.
platine-métallique 664.149.021 € 99,-

inspiré par **ashley brooke** créateur de mode

On respire la joie –
avec de magnifiques
tons orange et des détails
mode brillants.

EMERVEILLEZ- VOUS

Nous nous levons
immédiatement
top da : Manteau
chic de qualité
subtilement brillante
et avec des boutons
modernes - idéal
pour la mi-saison.

1. Manteau

149,-



2. Collier

3. Ceinture

4. T-shirt imprimé

65,-

2. Collier

3. Ceinture

5. Jean

65,-

Forme: Aleria

- taille normale
- Slim Fit

bleu blanchi

1. Manteau ultra-tendance avec effet froissé et grand col à revers. Coupe légèrement évasée. Doublure de qualité et boutons couleur or. Poches raglan et ceinture à nouer. 100% polyamide. Doublure : 100% acétate. Lavable en machine.

Longueur env. 90 cm
orange

623.578.011

36, 38, 40, 42, 44,
T. 46, 48, 50, 52

€ 149,-

2. Collier à l'aspect noué décoratif. Métal de qualité. Longueur réglable env. 36-45 cm. Fermoir mousqueton.
couleur doré

457.563.053 € 55,-

3. Ceinture en cuir vachette de qualité. Boucle ornée de petites pierres brillantes fantaisie. Largeur env. 4 cm.
couleur doré

663.714.030

T. 75, 85, 95, 105, 115

€ 99,-

4. T-shirt féminin avec imprimé floral. Aspect cache-coeur T-shirt féminin avec imprimé floral. Aspect cache-coeur affinant. Encolure en V et manches longues. Polyester recyclé. 96% polyester, 4% élasthanne. Lavable en machine.

Longueur env. 62 cm
orange-écru imprimé

623.608.007

36, 38, 40, 42, 44,
T. 46, 48, 50, 52

€ 65,-

5. Jean 5 poches avec franges tendance à l'ourlet. Coupe parfaite extensible. Stature standard. Slim Fit. Largeur pieds env. 30 cm. Soutient l'initiative « Cotton made in Africa ». bleu blanchi : 95% coton, 3% polyester, 2% élasthanne. Lavable en machine.

Entrehanche env. 71 cm
bleu blanchi

623.492.012

36, 38, 40, 42, 44,
T. 46, 48, 50, 52

€ 65,-

6. Veste en tricot élégante et tendance avec dentelle. Toucher doux. Encolure ronde. Boutons assortis. Manches longues. 50% viscose, 28% polyester, 22% polyamide. Lavable en machine.





6. Veste en tricot

65,-



7. Chemisier

65,-

3. Ceinture



8. Robe imprimée

109,-

9. Escarpins

Longueur env. 62 cm
écru

623.641.006

36, 38, 40, 42, 44,
T. 46, 48, 50, 52

€ 65,-

7. Chemisier. Superbe qualité légèrement brillante. Encolure ronde et volants fantaisie devant. Manches 3/4 tendance à bord-côtes. Fente et fermeture boutonnée au dos. Polyester recyclé. 100% polyester. Lavable en machine.

Longueur env. 64 cm
orange

623.556.007

36, 38, 40, 42, 44,
T. 46, 48, 50, 52

€ 65,-

8. Robe avec imprimés floraux ultra-tendance ! Coupe courte mode, pure viscose, idéale en été. Encolure ronde avec V ouvert et pinces poitrine structurantes. Manches 3/4 à volants. Glissière latérale. 100% viscose. Lavable en machine.

Longueur env. 96 cm
orange-écru imprimé

36, 38, 40, 42, 44,
T. 46, 48, 50, 52

623.527.011

€ 109,-

9. Escarpins faits main en Espagne. Superbe cuir nappa et velours de chèvre. Avec bride élastique au talon et semelle intérieure rembourrée en cuir. Doublure : synthétique. Talon aiguille env. 60 mm.

380.132.031

35, 36, 37, 38, 39,
P.* 40, 41, 42, 43

€ 189,-



inspiré par **ashley brooke** créateur de mode

Une allure naturelle ? En dentelle bien sûr ! On adore les coupes féminines et les imprimés intemporels.

1. Robe
119,-

1. Robe très agréable à porter avec encolure ronde, ourlet en pointe et empiècements en mousseline. Coutures princesse structurantes. Glissière discrète au dos. Sans manches. 64% polyester, 32% viscose, 4% élasthanne. Doublure : 100% polyester. Nettoyage à sec.

Longueur env. 106 cm
noir **623.471.006**
T. 36, 38, 40, 42, 44, **€ 119,-**
46, 48, 50, 52

2. T-shirt au motif élégant et intemporel avec joli imprimé et col bénitier flatteur. Qualité viscose douce et fluide. Manches 3/4 modernes. 95% viscose (EcoVero), 5% élasthanne. Lavable en machine.

Longueur env. 62 cm
couleur ivoire-noir imprimé **623.356.007**
36, 38, 40, 42, 44,
T. 46, 48, 50, 52 **€ 55,-**

2. T-shirt imprimé
55,-

3. Ceinture

4. Collier

5. Sac

3. Ceinture fabriquée en Allemagne. Cuir vaquette doux de qualité. Boucle décorative brillante de forme ronde et gaufrage décoratif. Fermeture à clou. Largeur env. 4 cm.
noir **663.554.018**
T. 75, 85, 95, 105, 115 **€ 79,-**

4. Collier tendance style gourmette tendance et aspect 2 en 1 moderne. Métal de qualité. Longueur env. 57 cm.
couleur doré **832.895.070** **€ 79,-**

5. Sac tendance et élégant. Forme moderne, petite et arrondie avec détails couleur doré. Matière synthétique de qualité. Bandoulière en chaîne à maillons amovible. Plusieurs compartiments intérieurs. Glissière. Env. 22x15x7 cm.
noir **664.295.029** **€ 99,-**

6. Élégant pull avec encolure en V affinante. Toucher doux et agréable. Éléments en mousseline à l'encolure et aux manches 3/4. 52% viscose, 26% polyester, 22% polyamide. Lavable en machine.
Longueur env. 58 cm
noir **623.313.006**

T. 36, 38, 40, 42, 44,
46, 48, 50, 52 **€ 65,-**

7. Robe en jersey. Encolure ronde dégagée et jupe à niveaux. Fronces latérales raffinées. Manches 3/4 tendance. Qualité viscose douce et fluide. 95% viscose, 5% élasthanne. Lavable en machine.

Longueur env. 100 cm
couleur ivoire-noir imprimé **623.345.008**
36, 38, 40, 42, 44,
T. 46, 48, 50, 52 **€ 89,-**

8. Chemisier. Col à revers moderne et dentelle transparente au décolleté et aux manches 3/4. Doublure en viscose agréable à porter. Bouton avec fente au dos. 100% polyamide. Doublure : 100% viscose. Lavable en machine.
Longueur env. 64 cm
écru à motifs **623.265.007**

T. 36, 38, 40, 42, 44,
46, 48, 50, 52 **€ 65,-**

9. Jean 5 poches avec franges tendance à l'ourlet. Coupe parfaite extensible. Stature standard. Slim Fit. Largeur pieds env. 30 cm. Soutient l'initiative « Cotton made in Africa ». bleu blanchi : 95% coton, 3% polyester, 2% élasthanne. Lavable en machine.

Entrehanche env. 71 cm
blanc **623.017.008** noir **623.028.008**
bleu blanchi **623.492.011**

T. 36, 38, 40, 42, 44,
46, 48, 50, 52 **€ 65,-**

10. Trotteurs fabriqués en Espagne. Cuir de chèvre nappa et velours. Doublure synthétique. Semelle intérieure en cuir. Talon aiguille env. 60 mm.

couleur ivoire-noir **716.731.013**
P.* 35, 36, 37, 38, 39, 40, 41, 42 **€ 189,-**

6. Pull
65,-

4. Collier



3. Ceinture

UN PRIX
D'EXCEPTION

8. Chemisier

65,-

noir

9. Jean

65,-

Forme: Aleria

- taille normale
- Slim Fit

existe en blanc
et bleu

10. Escarpins



7. Robe en jersey
89,-

UN PRIX
D'EXCEPTION

1. Robe imprimée
109,-

2. Ceinture



3. T-shirt
55,-

4. Collier

5. Ceinture



1. Robe à pois tendance pour l'été ! Style sans manches, longueur genou, qualité tissée. Légère et agréable à porter. Partie jupe évasée. Passants et ceinture en tissu. Soutient l'initiative « Cotton made in Africa ». 68% coton, 30% polyamide, 2% élasthanne. Lavable en machine.

Longueur env. 106 cm
sésame-écru imprimé **625.096.007**
36, 38, 40, 42, 44,
T. 46, 48, 50, 52 **€ 109,-**

2. Ceinture à nouer, cuir vachette de qualité. Largeur env. 7 cm. Taille variable.
beige **623.465.048**
T. 38, 42 **€ 65,-**

3. T-shirt en qualité facile d'entretien. Encolure ronde. Manches courtes avec fronces et nœuds. 95% polyester, 5% élasthanne. Lavable en machine.
Longueur env. 66 cm
beige **625.114.012**
36, 38, 40, 42, 44,
T. 46, 48, 50, 52 **€ 55,-**

4. Collier à deux rangées de maillons de différentes formes : collier 1 aux éléments décoratifs, longueur env. 42 cm. Collier 2 aspect chaîne gourmette, longueur env. 53 cm. Fermoir mousqueton et rallonge, env. 7 cm. Métal de qualité.
couleur doré **307.958.045 € 55,-**

5. Ceinture fabriquée en Allemagne. Pièce tendance en cuir vachette lisse et doux. Passant de ceinture supplémentaire. Boucle métallique brillante avec gaufrage. Largeur env. 4 cm.
beige **663.602.048**
T. 75, 85, 95, 105, 115 **€ 79,-**

6. Liquette au style superposé. Imprimé à pois tendance et encolure ronde avec plis creux. Coupe évasée pour une silhouette affinée. Double jersey confortable. Qualité peu froissable, facile à entretenir. 100% polyester. Doublure : 100% viscose. Lavable en machine.
Longueur env. 66 cm
sésame-écru imprimé **625.137.005**
36, 38, 40, 42, 44,
T. 46, 48, 50, 52 **€ 55,-**

7. Pull en tricot fin souple et doux pour de jolies associations ! Encolure dégagée, à porter épaules dénudées. Manches chauve-souris à larges bords-côtes. 80% viscose, 20% polyamide. Lavable en machine.
Longueur env. 62 cm
beige **625.154.007**
36, 38, 40, 42, 44,
T. 46, 48, 50, 52 **€ 65,-**

8. Pantalon agréable à porter. Coupe parfaite grâce à l'empiecement. Ceinture à passants. Stature standard. Poches. Regular Fit. Largeur pieds env. 46 cm. 63% polyester, 33% viscose, 4% élasthanne. Lavable en machine. Entrehanche env. 71 cm
écru **624.596.013**
36, 38, 40, 42, 44,
T. 46, 48, 50, 52 **€ 89,-**

9. Blazer facile à associer, légèrement brillant, col à revers. Qualité lycell. Coutures princesse structurantes et élégante patte de boutonnage avec boutons recouverts de tissu. Manches longues. Poches. 63% lycell, 37% polyester. Doublure : 100% polyester. Lavable en machine.
Longueur env. 66 cm
beige **625.171.006**
36, 38, 40, 42, 44,
T. 46, 48, 50, 52 **€ 139,-**

UN PRIX
D'EXCEPTION

6. Liguette

55,-



7. Pull

65,-

4. Collier



8. Pantalon

89,-

Forme: Belena

- taille normale
- Regular Fit



9. Blazer

139,-

4. Collier

10. Jupe

109,-



inspiré par **ashley brooke** créateur de mode

Les associations chics en beige et blanc – on dit oui !
Et avec les nouveaux imprimés, on attire les regards en toutes occasions.

11. Sandales



10. Jupe à effet cache-cœur en qualité tissée. Ceinture fixe. Glissière au dos. 96% polyester, 4% élasthanne. Lavable en machine.

Longueur env. 84 cm
beige

625.234.006

T. 36, 38, 40, 42, 44, 46, 48, 50, 52 € 109,-

11. Sandales fabriquées à la main en Espagne. Cuir de chèvre élégant, élément de chaîne décoratif. Rembourrage doux. Doublure : synthétique, semelle intérieure : cuir. Talon env. 70 mm.

écru

716.548.029

P.* 35, 36, 37, 38, 39, 40, 41, 42 € 199,-



2. Ceinture

3. Pull
65,-



4. Blazer
189,-

5. Collier



5. Collier

1. Robe en dentelle
149,-

1. Robe en dentelle florale romantique et partie jupe évasée tendance. Doublure jersey de qualité et coutures structurantes. Encolure ronde. Glissière discrète au dos. Manches courtes. 92% polyamide, 8% élasthanne. Doublure : 91% modal, 9% élasthanne. Lavable en machine. Longueur env. 106 cm émeraude

598.475.006

T. 36, 38, 40, 42, 44,
46, 48, 50, 52

€ 149,-

2. Ceinture fabriquée en Allemagne. Cuir vaquette doux de qualité. Boucle décorative brillante de forme ronde et gaufrage décoratif. Fermeture à clou. Largeur env. 4 cm.

noir **663.554.017**
T. 75, 85, 95, 105, 115 **€ 79,-**

3. Pull avec empiècements transparents et broderie florale. Col rond. Finitions ondulées aux manches 3/4 et à l'ourlet. 80% viscose, 20% polyamide. Lavable en machine. Longueur env. 62 cm noir

598.657.009

T. 36, 38, 40, 42, 44,
46, 48, 50, 52

€ 65,-

6. Escarpins



inspiré par **ashley brooke** créateur de mode

Des styles séduisants de qualité exceptionnelle. On aime laisser entrevoir un peu de peau avec de la dentelle.

4. Blazer avec jolie brillance ! Col à revers flatteur et épaulettes. Coutures décoratives affinant et poches cousues. Fermeture par bouton. 96% polyester, 4% élasthanne. Doublure : 100% viscose. Lavable en machine.

Longueur env. 78 cm
émeraude **598.565.006**
36, 38, 40, 42, 44,
T. 46, 48, 50, 52 **€ 189,-**

5. Collier à deux rangées de maillons de différentes formes : collier 1 aux éléments décoratifs, longueur env. 42 cm. Collier 2 aspect chaîne gourmette, longueur env. 53 cm. Fermoir mousqueton et rallonge, env. 7 cm. Métal de qualité. couleur doré **307.958.046 € 55,-**

6. Escarpins fabriqués en Espagne : féminins, cuir de chèvre lisse. Doublure : synthétique. Semelle intérieure : cuir. Talon conique env. 70 mm.

noir **716.742.017**
35, 36, 37, 38,
P.* 39, 40, 41, 42 **€ 199,-**

7. Blazer en dentelle. Nous aimons la dentelle ! Style élégant en dentelle pure avec motif floral. Bordure en dentelle aux manches longues et à l'ourlet. Patte de boutonnage sur toute la longueur. Soutient l'initiative « Cotton made in Africa ». 100% coton. Lavable en machine.

Longueur env. 82 cm
noir **598.680.009**
émeraude **635.184.009**
36, 38, 40, 42, 44,
T. 46, 48, 50, 52 **€ 119,-**

8. Pantalon élégant en qualité légèrement brillante. Ceinture à passants. Bouton fantaisie, 2 poches devant et fausses poches raglan au dos. Coupe droite, effet affinant. Largeur pieds env. 36 cm. 96% polyester, 4% élasthanne. Lavable en machine.

Entrehanche env. 71 cm
noir **598.613.007**
émeraude **598.635.007**
36, 38, 40, 42, 44,
T. 46, 48, 50, 52 **€ 79,-**

9. Sac tendance et élégant. Forme moderne, petite et arrondie avec détails couleur doré. Matière synthétique de qualité. Bandoulière en chaîne à maillons amovible. Plusieurs compartiments intérieurs. Glissière. Env. 22x15x7 cm.

noir **664.295.028 € 99,-**

10. Débardeur en dentelle avec décolleté transparent. Qualité agréable à porter. Doublure et dos en jersey. Encolure ronde. Fente et fermeture à bouton au dos. Sans manches. 95% viscose, 5% élasthanne. Dentelle : 100% coton. Lavable en machine.

Longueur env. 58 cm
émeraude **598.497.010**
36, 38, 40, 42, 44,
T. 46, 48, 50, 52 **€ 79,-**



9. Sac

EMERVEILLEZ-VOUS

Le blazer extravagant en dentelle transparente assure une apparence supérieure partout !

7. Blazer en dentelle

119,-

émeraude

également en noir



8. Pantalon

79,-

Forme: Belena

- taille normale
- Regular Fit



10. Débardeur en dentelle

79,-

inspiré par **ashley brooke** créateur de mode

Élégance, sensualité, séduction
– notre combinaison parfaite
de silhouettes féminines et de
motifs originaux.

**UN PRIX
D'EXCEPTION**

1. Robe en jersey

89,-

2. Collier

3. T-shirt

65,-



1. Robe en jersey effet cache-cœur, superbe imprimé. Fronces latérales raffinées avec rubans décoratifs. Encolure en V chevauchante. Sans manches, petites fronces aux épaules. 95% viscose, 5% élasthanne. Lavable en machine.

Longueur env. 102 cm
noir-écru imprimé **583.853.007**
36, 38, 40, 42, 44,
T. 46, 48, 50, 52 **€ 89,-**

2. Collier tendance style gourmette tendance et aspect 2 en 1 moderne. Métal de qualité. Longueur env. 57 cm. couleur doré **832.895.071 € 79,-**

3. T-shirt tendance en qualité interlock indéformable. Encolure en U discrète. Liens à nouer à la taille, réglables devant ou au dos. Manches 3/4 légèrement évasées. 70% viscose (EcoVero), 25% polyamide, 5% élasthanne. Lavable en machine. Longueur env. 66 cm écreu **583.831.015**

36, 38, 40, 42, 44,
T. 46, 48, 50, 52 **€ 65,-**

4. Magnifique chemisier en qualité mousseline agréable à porter. Doublure jersey. Manches asymétriques. Encolure ronde et volant raffiné sur une manche. 100% polyester. Doublure : 95% viscose, 5% élasthanne. Lavable en machine.

Longueur env. 64 cm
noir **583.706.006**
36, 38, 40, 42, 44,
T. 46, 48, 50, 52 **€ 65,-**

5. Pull tendance avec encolure asymétrique et application brillante. Mélange coton/soie de qualité. Manches courtes rallongées, bords-côtes aux manches et à l'ourlet. Soutient l'initiative « Cotton made in Africa ». 70% coton, 30% soie. Lavable en machine. Longueur env. 62 cm

noir **583.763.006**
36, 38, 40, 42, 44,
T. 46, 48, 50, 52 **€ 89,-**

6. Blazer chic en toutes occasions ! Style 1 bouton élégant avec épaulettes et col à revers affinant. Coutures princesse pour une jolie silhouette. Fermeture boutonnée couleur or et poches à rabat. Fente invisible au dos. Manches longues à finition boutonnée. Polyester recyclé. 89% polyester, 11% élasthanne. Doublure : 100% polyester. Lavable en machine.

Longueur env. 74 cm
écru **583.794.006**
36, 38, 40, 42, 44,
T. 46, 48, 50, 52 **€ 139,-**

7. Pantalon imprimé original. Ceinture élastique contrastée et nervure affinant devant. Pincés structurants au dos. Stature standard. Slim Fit. Polyester recyclé. Coupe légèrement évasée. Largeur pieds env. 53 cm. 89% polyester, 11% élasthanne. Lavable en machine.

Entrejambe env. 81 cm
noir-écru imprimé **583.728.006**
36, 38, 40, 42, 44,
T. 46, 48, 50, 52 **€ 89,-**

8. Sac tendance et élégant. Forme moderne, petite et arrondie avec détails couleur doré. Matière synthétique de qualité. Bandoulière en chaîne à maillons amovible. Plusieurs compartiments intérieurs. Glissière. Env. 22x15x7 cm. noir **664.295.030 € 99,-**

9. Sandales avec découpes tendance. Noir : en cuir velours de chèvre. Couleurs métallisées : en synthétique. Doublure : synthétique. Semelle intérieure : cuir. Talon conique env. 70 mm.

noir **660.847.030**
P.* 35, 36, 37, 38, 39, 40, 41, 42 **€ 119,-**



4. Chemisier
65,-



5. Pull
89,-

UNE QUALITÉ
D'EXCEPTION

La
teneur en soie
confère un aspect
exclusif et une
brillance noble.



2. Collier

6. Blazer
139,-

7. Pantalon imprimé
89,-

8. Sac

9. Sandales

Andrea Conti
SHOES





1. T-shirt

65,-

- Encolure carmen féminine



2. Veste en tricot

85,-

- Boutons fantaisie dorés

inspiré par **ashley brooke** créateur de mode

Les coupes féminines, les détails raffinés et les couleurs claires et élégantes soulignent notre style personnel.



3. Pull

69,-

UNE QUALITÉ

D'EXCEPTION

100% **viscose** pour un confort absolu.

Elle est agréable à la peau, légèrement fluide, respirante & régule l'humidité

4. Jupe

85,-

1. T-shirt à l'encolure carrée féminine et bretelles fantaisie. Légèrement cintré. Manches raglan courtes. 95% viscose, 5% élasthanne. Lavable en machine. Longueur env. 60 cm
 écreu **624.553.011**
 T. 36, 38, 40, 42, 44, 46, 48, 50, 52 € 65,-

2. Élégant et original : veste en tricot en mélange de matières douces. Superbe fil ruban au motif tricoté original. Les boutons fantaisie couleur doré sur les deux poches plaquées attirent tous les regards. Encolure ronde, fermeture à crochets et manches longues. 55% coton, 25% acrylique, 20% polyamide. Lavable en machine. Longueur env. 58 cm
 couleur ivoire **598.192.017**
 T. 36, 38, 40, 42, 44, 46, 48, 50, 52 € 85,-

3. Pull parfait pour faire sensation ! Le fil ruban fantaisie est particulièrement original. Encolure en U moderne et finitions côtelées aux manches chauve-souris 3/4 et à l'ourlet. 55% coton, 25% acrylique, 20% polyamide. Lavable en machine. Longueur env. 62 cm
 chamois-couleur ivoire chiné **598.260.018**
 T. 38, 40, 42, 44, 46, 48, 50, 52, 54 € 69,-

4. Viscose pure agréable à porter pour un tombé fluide. Jupe large en qualité satin mate et brillante très élégante. Coupe facile à enfiler, ceinture élastique intégrée confortable. 100% viscose. Lavable en machine. Longueur env. 84 cm
 couleur ivoire **598.306.018**
 T. 38, 40, 42, 44, 46, 48, 50, 52, 54 € 85,-

5. Pantalon effet ventre plat : jambes, ventre et fesses galbés ! Tissu technique extensible de qualité avec coutures push-up et Power Mesh intégré. Pantalon skinny avec poches fendues. Stature standard. Slim Fit. Largeur pieds env. 32 cm. 48% coton, 45% polyester, 7% élasthanne. Empiècement gainant : 85% polyamide, 15% élasthanne. Lavable en machine. Taille standard, Entrejambe env. 79 cm
 sable **368.953.091** couleur chamois **671.413.005**
 marine **671.429.112** noir **671.435.004**
 blanc **671.441.117**
 T. 36, 38, 40, 42, 44, 46, 48, 50, 52 € 119,-

Longueur courte, Entrejambe env. 73 cm
 sable **368.964.091** couleur chamois **671.457.120**
 marine **671.463.116** noir **671.479.099**
 blanc **671.489.098**
 T. 18, 19, 20, 21, 22, 23, 24, 25, 26 € 119,-

6. Mules fabriquées en Espagne. Cuir nappa vachette de qualité. Doublure : textile, semelle intérieure : cuir. Talon conique env. 60 mm.
 noir **382.405.058** blanc **535.828.038**
 beige **535.840.031**
 P.* 35, 36, 37, 38, 39, 40, 41, 42 € 139,-

EMERVEILLEZ-VOUS

Presque magique : le techno-stretch, la power mesh intégrée et la finition sophistiquée des coutures façonnent la silhouette de manière invisible.

5. Pantalon effet ventre plat

119,-

couleur chamois

Forme: Aleria

- taille normale
- Slim Fit



noir

blanc

marine

sable



6. Mules

helline





1. T-shirt

55,-

- Motif original



2. T-shirt

55,-

- Tout en dentelle



3. Sac



6. Escarpins



inspiré par **ashley brooke** créateur de mode

Nos contrastes pour les grandes occasions : clair et foncé, transparent et opaque, élégant et fantaisie.

4. pull imprimé

79,-

- Imprimé floral
- Pourcentage de coton élevé

5. Pantalon

79,-

- Revêtement brillant
- Ceinture amovible

1. T-shirt à encolure ronde originale et détails cache-cœur élégants. Coupe près du corps. Manches longues. 95% polyester, 5% élasthanne. Lavable en machine.

Longueur env. 62 cm
noir-écru

624.858.010

36, 38, 40, 42, 44,
T. 46, 48, 50, 52

€ 55,-

2. T-shirt en dentelle séduisante. Détail tendance : col montant avec fermeture boutonnée au dos. Partiellement transparent, double opaque devant. Manches longues. Qualité extensible pour une coupe parfaite. 90% polyamide, 10% élasthanne. Doublure : 100% polyester. Lavable en machine.

Longueur env. 62 cm
noir

766.478.066

36, 38, 40, 42, 44,
T. 46, 48, 50, 52

€ 55,-

3. Sac tendance et élégant. Forme moderne, petite et arrondie avec détails couleur doré. Matière synthétique de qualité. Bandoulière en chaîne à maillons amovible. Plusieurs compartiments intérieurs. Glissière. Env. 22x15x7 cm.

noir

664.295.032

€ 99,-

4. Pull en tricot fin agréable à porter avec motif floral tendance. Encolure ronde, manches longues. Soutient l'initiative « Cotton made in Africa ». 80% coton, 20% polyamide. Lavable en machine.

Longueur env. 66 cm
couleur ivoire-noir imprimé

624.871.012

36, 38, 40, 42, 44,
T. 46, 48, 50, 52

€ 79,-

Forme: **Belmira**

- taille haute
- Regular Fit

5. Pantalon avec revêtement brillant. Ceinture tendance avec passants et ceinture à nouer. Taille haute, Regular Fit. Fausses poches arrière. Largeur pieds env. 34 cm. Soutient l'initiative « Cotton made in Africa ». 72% coton, 25% polyester, 3% élasthanne. Lavable en machine. Entréjambe env. 71 cm

noir **624.881.011**
T. 36, 38, 40, 42, 44,
46, 48, 50, 52 **€ 79,-**

6. Trotteurs fabriqués en Espagne. Cuir de chèvre nappa et velours. Doublure synthétique. Semelle intérieure en cuir. Talon aiguille env. 60 mm.

couleur ivoire-noir **716.731.014**
P.* 35, 36, 37, 38,
39, 40, 41, 42 **€ 189,-**

7. Veste en tricot fin doux avec détails féminins de type découpes, bord ondulé et passepoils contrastés. Boutons au superbe aspect nacré. Col polo, manches 3/4 un peu plus longues et poches plaquées. 80% viscose, 20% polyamide. Lavable en machine.

Longueur env. 62 cm
noir **442.737.029**
T. 36, 38, 40, 42, 44,
46, 48, 50, 52 **€ 65,-**

8. Chemisier avec imprimé tendance et boutons décoratifs brillants ! Col chemise élégant et manchettes boutonnées aux manches 3/4. Qualité douce et fluide. 100% viscose. Lavable en machine.

Longueur env. 64 cm
noir-écru imprimé **766.359.060**
T. 36, 38, 40, 42, 44,
46, 48, 50, 52 **€ 69,-**

UN PRIX
D'EXCEPTION

7. Veste en tricot

65,-

- Qualité viscose douce
- découpes raffinées aux manches

8. Chemisier

69,-

- Boutons décoratifs





1. Chemisier en dentelle

89,-

bleu clair également en noir

- Dentelle à doublure opaque



écru



2. Jupe

89,-

- Qualité structurée facile d'entretien

noir



bleu clair

noir



bleu clair



3. Escarpins



helline



4. Tailleur pantalon

169,-

beige

- À porter ensemble ou séparément pour un style parfait
- Livré avec ceinture

Forme: Belena

- taille normale
- Regular Fit

5. Sac

FAITES VOUS
PLAISIR EN PROFITANT DU
**REPORT DE
PAIEMENT.**

Toutes les infos sur le report de paiement dans la page des CGV.

Nœuds, volants et dentelle
– profitons de la journée dans
des looks féminins.

1. Séduisant chemisier en dentelle avec doublure opaque, divers motifs. Manches courtes, encolure ronde. Ourlet arrondi. 60% coton, 40% polyamide. Doublure : 100% coton. Empiècement : 100% coton. Lavable en machine.

Longueur env. 54 cm
bleu clair **180.943.011** noir **462.246.014**
écru **462.257.014**
T. 36, 38, 40, 42, 44,
46, 48, 50, 52 **€ 89,-**

2. Jupe à l'effet cache-cœur attractif. Fente latérale, fronces affinantes et glissière discrète au dos. Qualité fluide, structurante et facile d'entretien. 100% polyester. Lavable en machine.

Longueur env. 84 cm **844.770.048**
beige
T. 36, 38, 40, 42, 44,
46, 48, 50, 52 **€ 89,-**

3. Escarpins fabriqués en Espagne : féminins, cuir de chèvre lisse. Doublure : synthétique. Semelle intérieure : cuir. Talon conique env. 70 mm.

bleu ciel-écru **382.427.002**
couleur ivoire **716.753.015**
T. 35, 36, 37, 38,
39, 40, 41, 42 **€ 199,-**

4. Tailleur pantalon à porter seul ou à associer pour un style parfait ! Blazer légèrement cintré. Coupe courte tendance, longueur env. 60 cm. Col à revers soigné et coutures princesse structurantes. Pantalon avec poches devant et fausses poches arrière. Fine ceinture. 63% polyester, 34% viscose, 3% élasthanne. Doublure : 100% polyester. Lavable en machine.

Entrehanche env. 71 cm
bleu clair **184.553.029**
noir **462.033.011**
beige **462.043.011**
T. 36, 38, 40, 42, 44,
46, 48, 50, 52 **€ 169,-**

5. Petit sac avec effet métallique. Matière synthétique de qualité. Anse avec chaîne en métal, bandoulière réglable en longueur, toutes deux amovibles. Env. 25x13x7 cm. platine-métallique **664.149.024 € 99,-**

6. Robe imprimée aspect cache-cœur en superbe tissu froissé à imprimé floral. Encolure en V avec jolis volants. Manches légèrement transparentes. Glissière discrète au dos. Ceinture à nouer et doublure en jersey. 100% polyester. Doublure : 100% polyester. Lavable en machine.

Longueur env. 100 cm **180.874.057**
bleu clair-taupe imprimé
T. 36, 38, 40, 42, 44,
46, 48, 50, 52 **€ 99,-**

7. Chemisier avec plis élégants et fronces. Qualité douce et fluide, légèrement brillante. Col rond, bouton et fente dans la nuque. Manches courtes et ourlet arrondi. 100% polyester. Lavable en machine.

Longueur env. 64 cm
bleu clair **598.277.017**
beige **637.793.013**
abricot **637.806.011**
T. 36, 38, 40, 42, 44,
46, 48, 50, 52 **€ 40,-**



6. Robe imprimée

99,-

- Superbe aspect cache-cœur
- Superbes volants

7. Chemisier

40,-

beige

- Plis affinants à l'encolure

abricot



bleu clair



1. T-shirt en dentelle

65,-

noir

- Jolie dentelle sur l'encolure
- Viscose douce et fluide

taupe

couleur ivoire



**FAITES VOUS
PLAISIR EN PROFITANT DU
REPORT DE
PAIEMENT.**

Toutes les infos sur le report de paiement dans la page des CGV.

3. Pull

65,-

- détail ceinture brillant sur l'épaule



2. Jupe en cuir

189,-



- 100% cuir agneau nappa
- Poignet souple



1. T-shirt à l'effet cache-cœur affinant. Col V et dentelle raffinée devant. Manches ballon transparentes avec manchettes en dentelle. 95% viscose (EcoVero), 5% élasthanne. Lavable en machine.

Longueur env. 62 cm
couleur ivoire **478.112.031** noir **478.123.031**
taupe **478.133.031**

36, 38, 40, 42, 44,
T. 46, 48, 50, 52 **€ 65,-**

2. Jupe originale et polyvalente en cuir d'agneau nappa très doux. Coupe crayon étroite avec fente devant et glissière cousue au dos. Passants. Ceinture incluse avec boucle décorative. Doublure : 100% polyester. Nettoyage spécial cuir.

Longueur env. 64 cm
noir **478.199.022**

36, 38, 40, 42, 44,
T. 46, 48, 50, 52 **€ 189,-**

3. Pull rehaussé d'un ruban décoratif avec petites pierres brillantes fantaisie et d'une boucle couleur argenté aux épaules. Encolure en U, manches longues ballon et bords-côtes. 50% viscose, 28% polyester, 22% polyamide. Lavable en machine.

Longueur env. 62 cm
noir **485.082.015**

36, 38, 40, 42, 44,
T. 46, 48, 50, 52 **€ 65,-**

4. Haut en dentelle féminine, élégante brillante. Facile à assortir, pourcentage de soie élevé. 47% soie, 44% viscose, 9% élasthanne. Lavable en machine.

Longueur env. 66 cm
noir **120.431.040** beige **184.412.033**
couleur ivoire **184.401.032**

36, 38, 40, 42, 44,
T. 46, 48, 50, 52 **€ 79,-**

5. Pantalon effet ventre plat. Power Mesh pour sublimer la silhouette. Élasthanne pour une tenue parfaite. Brillance raffinée. Slim Fit. Stature standard. Largeur pieds env. 31 cm. 76% viscose, 21% polyamide, 3% élasthanne. Empiècement gainant : 85% polyamide, 15% élasthanne. Lavable en machine.

Taille standard, Entrejambe env. 77 cm
bordeaux **671.768.103**
kaki **671.779.115**
noir **671.785.001**
marine **671.796.112**
ambre **737.333.009**

36, 38, 40, 42, 44,
T. 46, 48, 50, 52 **€ 79,-**

Longueur courte, Entrejambe env. 71 cm
bordeaux **291.230.056**
kaki **291.263.056**
noir **291.274.058**
marine **291.326.056**
ambre **737.344.009**

18, 19, 20, 21, 22,
T. 23, 24, 25, 26 **€ 79,-**

6. Blazer à aspect boudé multicolore. Franges décoratives, encolure arrondie et poches fendues avec boutons fantaisie. Fermeture à crochets. Qualité agréable à porter. 90% polyester, 10% coton. Doublure : 100% polyester. Nettoyage à sec.

Longueur env. 56 cm
écru-noir à motifs **831.735.025**

36, 38, 40, 42, 44,
T. 46, 48, 50, 52 **€ 149,-**

7. Sac tendance et élégant. Forme moderne, petite et arrondie avec détails couleur doré. Matière synthétique de qualité. Bandoulière en chaîne à maillons amovible. Plusieurs compartiments intérieurs. Glissière. Env. 22x15x7 cm.

noir **664.295.031** **€ 99,-**



4. Débardeur
en dentelle
79,-

noir

- 47% soie
- Élégante
brillance



beige couleur ivoire

**UNE QUALITÉ
D'EXCEPTION**

La
teneur en soie
confère un aspect
exclusif et une
brillance noble.

6. Blazer

149,-

- bouclé multicolore
- Franges décoratives



inspiré par **ashley brooke** créateur de mode

5. Pantalon effet
ventre plat

79,-

noir

- Coupe skinny
tendance
- Power-Mesh
intégré pour
une jolie
silhouette

Forme: Aleria

- taille normale
- Slim Fit

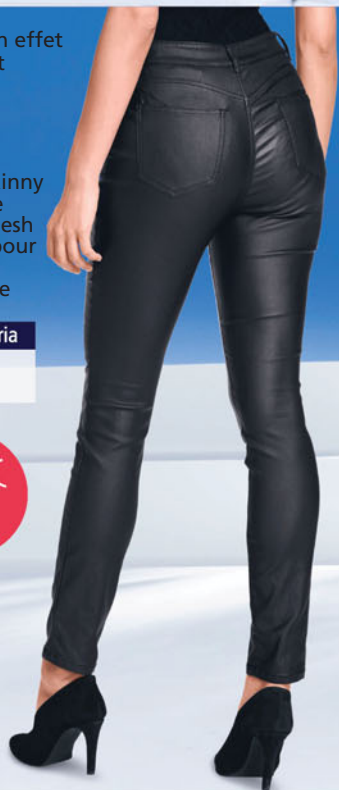

marine

bordeaux

kaki

ambre



7. Sac

8. Trotteurs féminins avec rivets et petites
pierres brillantes fantaisie. Cuir chevreau raf-
finé. Doublure : synthétique, semelle inté-
rieure : cuir. Talon d'env. 65 mm.
couleur doré

657.864.001

657.875.026

noir

P.* 36, 37, 38, 39, 40, 41, 42 € 179,-



8. Escarpins



helline

1. T-shirt

69,-



2. Veste
en tricot

jaune



1. Ce T-shirt est à tomber. Superbe imprimé floral. Les découpes raffinées avec éléments décoratifs couleur doré à l'encolure ronde mettent en valeur le décolleté. Manches 3/4, entretien facile, repassage superflu. 95% polyester, 5% élasthanne. Lavable en machine. Longueur env. 62 cm

jaune-kaki imprimé
36, 38, 40, 42, 44,
T. 46, 48, 50, 52

621.066.009

€ 69,-

UNE QUALITÉ

D'EXCEPTION

Nous aimons les vêtements qui contiennent de la **viscose**, car cette fibre naturelle les rend merveilleusement légers, fluides & leur apporte des propriétés respirantes.

2. Veste en tricot

69,-

kaki

• Volants plissés

3. Pantalon

85,-

• jambes larges mode



inspiré par **ashley brooke** créateur de mode

Nous aimons attirer les regards – avec des styles originaux et des détails raffinés. Et tout cela dans les coloris tendance kaki et jaune.

2. Veste en tricot ouverte à la coupe boléro tendance, idéale pour toutes les occasions. Volants plissés le long de l'encolure pour une touche féminine. Qualité tricot fin douce contenant de la soie très agréable à porter. Bords légèrement arrondis à l'ourlet. 40% viscose, 36% polyamide, 16% modal, 8% soie. Tissu : 97% polyester, 3% élasthanne. Lavable en machine.

Longueur env. 44 cm

kaki **621.001.010**
jaune **621.012.010**

T. 38, 40, 42, 44, 46,
48, 50, 52, 54

€ 69,-

3. Un pantalon indispensable ! Pincés et jambes larges pour un look tendance. Glissière et bouton devant et poches latérales. Qualité peu froissable très facile à entretenir. Largeur pieds env. 50 cm. 63% polyester, 33% viscose, 4% élasthanne. Lavable en machine.

Taille standard, Entrejambe env. 77 cm

kaki **621.045.009**

T. 36, 38, 40, 42, 44,
46, 48, 50, 52

€ 85,-

Longueur courte, Entrejambe env. 72 cm

kaki **621.055.009**

T. 18, 19, 20, 21, 22,
23, 24, 25, 26

€ 85,-

4. Pull en tricot ultra-doux et agréable avec pourcentage élevé de viscose, qualité douce et fluide ; un futur favori. Superbes broderies florales à paillettes brillantes et perles fantaisie qui s'étirent des épaules jusqu'aux manches chauve-souris longues. Encolure en U tendance et joli motif maille en travers. 70% viscose, 30% polyamide. Lavable en machine.

Longueur env. 66 cm

citron **831.586.040**

T. 38, 40, 42, 44, 46,
48, 50, 52, 54

€ 99,-

5. Robe originale aux détails féminins, idéale pour les grandes occasions ! Doublure dentelle transparente au motif de feuilles tropicales pour estomper la transparence, mais pas le charme. Épaules en mousseline sans dentelle, mais laissant légèrement apparaître la peau. Encolure ronde et petit bouton avec fermeture par brides à la nuque. 100% polyester. Doublure : 100% viscose. Lavable en machine.

Longueur env. 96 cm

kaki **621.077.010**
jaune **621.088.011**

T. 38, 40, 42, 44, 46,
48, 50, 52, 54

€ 109,-

4. Pull

99,-

• Broderie florale féminine et chic

5. Robe

109,-

kaki

jaune



Tissus doux, fleurs aromatiques et coupes flatteuses – nous nous laissons séduire volontiers par ces looks féminins.



1. Pull
55,-



2. Chemisier en jean
55,-
écru
• Qualité coton



bleu blanchi



écru



3. Tunique

45,-

- Entretien très facile
- Coupe longue mode

1. Pull avec mailles en biais, col bénitier féminin et fronces latérales. Manches chauve-souris à bords-côtes. Mélange de viscose doux. 80% viscose, 20% polyamide. Lavable en machine.

Longueur env. 66 cm
beige **622.869.015**
T. 36, 38, 40, 42, 44, 46, 48, 50, 52 **€ 55,-**

2. Jolie alternative au blazer : chemisier en jean doux et agréable avec jolie broderie florale et strass devant et au dos à l'ourlet arrondi. Encolure arrondie et patte de boutonnage. Coutures princesse structurantes devant et au dos. Manchettes boutonnées. Soutient l'initiative « Cotton made in Africa ». Bleu blanchi : 79% coton, 19% polyester, 2% élasthanne. Écru : 98% coton, 2% élasthanne. Lavable en machine.

Longueur env. 64 cm
bleu blanchi **635.040.032**
écru **635.050.033**
T. 38, 40, 42, 44, 46, 48, 50, 52, 54, 56 **€ 55,-**

3. Romantique et féminine : tunique longue à la coupe flatteuse. Superbes volants le long de l'encolure en V. Pli creux devant pour une largeur agréable. Manches 3/4 transparentes avec bords-côtes extensibles. Doublure opaque. 100% polyester. Doublure : 100% polyester. Lavable en machine.

Longueur env. 76 cm
sable imprimé **635.038.029**
T. 38, 40, 42, 44, 46, 48, 50, 52, 54, 56 **€ 45,-**

4. Jeans 7/8. Broderie décorative ornée de strass à l'ourlet arrondi. Coupe 5 poches populaire, ceinture gainante à passants, glissière et bouton. Effet « push-up » pour de jolies fesses. Largeur pieds env. 32 cm. Livré sans la ceinture. Soutient l'initiative « Cotton made in Africa ». Bleu blanchi : 79% coton, 19% polyester, 2% élasthanne. Écru : 98% coton, 2% élasthanne. Lavable en machine.

Taille standard, Entrejambe env. 65 cm
bleu blanchi **633.928.012**
écru **633.939.012**
T. 38, 40, 42, 44, 46, 48, 50, 52, 54, 56 **€ 69,-**

5. Ne passez pas inaperçue avec ce T-shirt romantique ! Magnifique bordure en dentelle le long de l'encolure en U et sur les manches 3/4. Qualité viscose particulièrement douce. 95% viscose, 5% élasthanne. Lavable en machine.

4. Jean

69,-

bleu blanchi

- Qualité coton
- effet « push-up » pour un joli fessier
- Broderie et pierres fantaisie

Forme : London

- Légèrement taille basse
- Cuisses étroites
- Largeur de pieds étroite

UN PRIX
D'EXCEPTION

5. T-shirt

40,-

- Viscose
- Avec dentelle transparente

6. Ceinture

Longueur env. 62 cm
sable **635.173.026**
T. 38, 40, 42, 44, 46, 48, 50, 52, 54, 56 **€ 40,-**

6. Ceinture facile à assortir en cuir vachette de qualité. Coupe large tendance. Boucle décorative. Largeur env. 6 cm.
marine **513.449.024**
T. 75, 85, 95, 105, 115 **€ 119,-**

7. Jupe évasée au joli motif floral. Ceinture élastique. Forme évasée devant. Corps opaque en maille. 100% polyester. Doublure : 100% polyester. Lavable en machine.
Taille standard, Longueur env. 84 cm
écru-hortensia imprimé **635.195.020**
T. 38, 40, 42, 44, 46, 48, 50, 52, 54, 56 **€ 69,-**

Longueur courte, Longueur env. 76 cm
écru-hortensia imprimé **635.209.020**
T. 20, 21, 22, 23, 24, 25, 26 **€ 69,-**

8. Sandales contrastées tendance, fines perforations et boucle décorative. Cuir nappa vachette noir, blanc, marine et rose. Cuir velours chèvre rose clair, taupe et bleu. Bride au talon. Doublure : synthétique, semelle intérieure : cuir. Hauteur talon conique env. 65 mm.
taupe **653.342.040** bleu **653.364.038**
P.* 35, 36, 37, 38, 39, 40, 41, 42, 43 **€ 109,-**

9. Chemisier en qualité plissée tendance. Élégant motif floral sur toute la surface. Col montant avec volants, col V et lien à nouer. Manches légèrement évasées avec volants aux manches et à l'ourlet. 100% polyester. Lavable en machine.
Longueur env. 64 cm
marine-écru imprimé **484.416.026**
T. 36, 38, 40, 42, 44, 46, 48, 50, 52 **€ 79,-**

UN PRIX
D'EXCEPTION

7. Jupe

69,-

- Ceinture élastique confortable
- Forme à panneaux évasée

8. Sandales

Andrea Conti
SHOES



9. Chemisier

79,-

- Ravissant tissu imprimé





1. Liguette

59,-

- Look superposé féminin



2. T-shirt en modal et coton

69,-

- Ultra-doux avec modal

UNE QUALITÉ D'EXCEPTION

Les vêtements contenant une part de **modal** sont doux au toucher, élastiques & conservent leur forme.

1. Motif floral romantique imprimé : liguette au look superposé. Féminin : nœud à nouer sur le côté du col montant sur le côté des épaules. Coupe légèrement évasée, qualité mousseline fluide. 100% polyester. Doublure : 100% polyester. Lavable en machine.

Longueur env. 68 cm

blanc-fraise imprimé
38, 40, 42, 44, 46,
T. 48, 50, 52, 54

828.951.032

€ 59,-



inspiré par **ashley brooke** créateur de mode

UNE QUALITÉ D'EXCEPTION

Nous aimons les vêtements qui contiennent de la **viscose**, car cette fibre naturelle les rend merveilleusement légers, fluides & leur apporte des propriétés respirantes.

3. Pull en viscose et lyocell

109,-

- Ultra doux et jolie brillance
- Doux pour la peau



UNE QUALITÉ D'EXCEPTION

Nous aimons les vêtements qui contiennent du **lyocell**, car la fibre naturelle cellulose les rend incroyablement doux & leur apporte des propriétés respirantes.

4. Pantalon lyocell

99,-

- Qualité lyocell estivale
- Doux pour la peau

Article 2.-4.



2. T-shirt doux en mélange de coton et modal de qualité orné d'une superbe dentelle autour de l'encolure en V et aux épaules. 48% coton, 48% modal, 4% élasthanne. Lavable en machine. Longueur env. 62 cm blanc

38, 40, 42, 44, 46,
T. 48, 50, 52, 54

750.189.053

€ 69,-

3. Pour briller de mille feux ! Pull en lyocell et viscose avec petites pierres brillantes fantaisie sur les épaules et les manches 3/4. Encolure en U. Qualité tricot fin douce, conception soignée. 42% viscose, 30% lyocell, 28% polyester. Lavable en machine.

Longueur env. 62 cm

blanc **644.079.021**
T. 38, 40, 42, 44, 46, 48, 50, 52 € 109,-

4. Avec ce pantalon en lyocell léger, vous afficherez un style assuré en toute situation ! Coupe affinante et ceinture gainante un peu plus haute pour une coupe parfaite. Plis repassés devant et au dos. Pincés structurants au dos. Glissière discrète sur le côté avec attache brandebourg de sécurité à l'intérieur.

2 poches. Largeur pieds env. 34 cm. 63% lyocell, 37% polyester. Lavable en machine. Taille standard, Entrejambe env. 74 cm

blanc **644.223.020**

T. 38, 40, 42, 44, 46, 48, 50, 52 € 99,-

Longueur courte, Entrejambe env. 69 cm

blanc **644.308.020**

T. 19, 20, 21, 22, 23, 24, 25, 26 € 99,-

5. Mettez en valeur vos atouts avec ce chemisier long doublé à la coupe tunique. Délicat motif floral et superbes nervures flatteuses le long de l'encolure en V.

Manches 3/4 légèrement transparentes se terminant par un élastique. 70% viscose, 30% soie. Doublure : 100% viscose. Lavable en machine.

Longueur env. 76 cm

blanc-fraise imprimé **829.240.038**

38, 40, 42, 44, 46,

T. 48, 50, 52, 54 € 119,-

6. Robe fourreau féminine à la coupe ajustée avec encolure carrée. Sans manches, fente au dos. Glissière discrète. 64% polyester, 31% viscose, 5% élasthanne. Doublure : 100% polyester. Lavable en machine.

Longueur env. 96 cm

noir **517.016.034** rouge **517.033.034**

36, 38, 40, 42, 44,

T. 46, 48, 50, 52 € 119,-

5. Chemisier long

119,-

- Coupe tunique
- Superbes nervures



6. Robe fourreau

119,-

- Coupe élégante sans manches

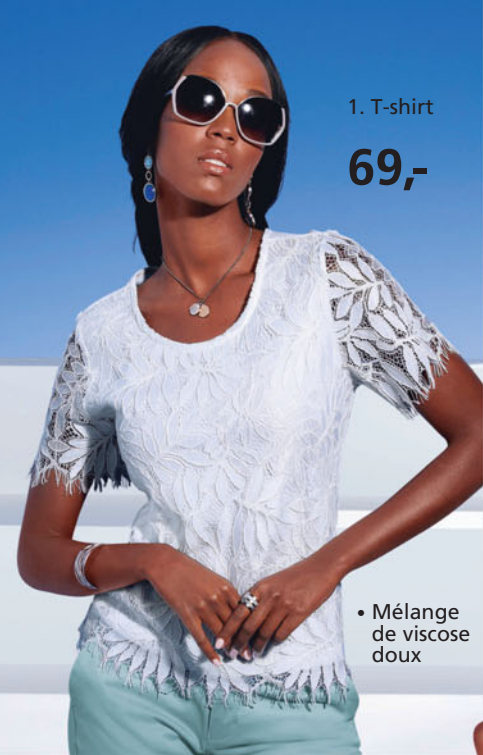

1. T-shirt

69,-

• Mélange
de viscose
doux



2. T-shirt

59,-

• Imprimé

3. Pull

69,-

• Finitions arrondies
• Qualité viscose douce
• Tricot soigné



inspiré par **ashley brooke** créateur de mode

Parfois, nous séduisons avec de la dentelle, des découpes et des motifs floraux.

1. Au top de la mode : T-shirt avec jolie dentelle feuilles transparente devant et aux manches. Doublure en jersey opaque devant. Les manches laissent apparaître la peau de manière séduisante. Dos en jersey souple. Finitions ondulées aux manches courtes et à l'ourlet. Dentelle : 60% polyamide, 40% viscose. Dos : 70% viscose, 26% polyamide, 4% élasthanne. Doublure : 95% viscose, 5% élasthanne. Lavable en machine. Longueur env. 62 cm **207.308.016**

38, 40, 42, 44, 46, T. 48, 50, 52, 54 **€ 69,-**

2. T-shirt orné d'un ravissant motif floral devant et sur les manches 3/4. Imprimé en qualité viscose extensible douce, rehaussé de petites pierres brillantes fantaisie. 95% viscose, 5% élasthanne. Lavable en machine. Longueur env. 62 cm blanc-menthe imprimé **623.716.019**

38, 40, 42, 44, 46, T. 48, 50, 52, 54 **€ 59,-**

3. Ce pull en tricot fin est si doux et agréable à porter que vous ne voudrez plus le quitter. Superbe bordure ajourée et finition ondulée à l'encolure ronde, aux manches courtes et à l'ourlet. Conception soignée. 70% viscose, 30% polyamide. Lavable en machine. Longueur env. 58 cm menthe **623.680.015**

36, 38, 40, 42, 44, T. 46, 48, 50, 52 **€ 69,-**

4. T-shirt doux en qualité viscose extensible avec mancherons tendance ornés d'une superbe dentelle. Bande en dentelle le long de l'encolure ronde. 95% viscose, 5% élasthanne. Dentelle : 100% polyester. Lavable en machine. Longueur env. 62 cm blanc **349.035.032**

38, 40, 42, 44, 46, T. 48, 50, 52, 54 **€ 40,-**

5. Jupe joliment évasée. Qualité légère et fluide Georgette, avec imprimé élégant et doublure opaque. Ceinture élastique confortable. 100% polyester. Doublure : 95% viscose, 5% élasthanne. Lavable en machine. Taille standard, Longueur env. 90 cm menthe pastel-écru imprimé **167.510.007**

38, 40, 42, 44, 46, T. 48, 50, 52, 54 **€ 55,-**

Longueur courte, Longueur env. 82 cm menthe pastel-écru imprimé **172.810.002**

19, 20, 21, 22, 23, T. 24, 25, 26, 27 **€ 55,-**

6. Très chic ! Blazer original en qualité peu froissable. Le col montant se prolonge par une encolure en V raffinée avec petites découpes. Avec deux boutons fantaisie. Épaulettes pour une coupe parfaite. Manches longues. 63% polyester, 34% viscose, 3% élasthanne. Doublure : 100% polyester. Lavable en machine. Longueur env. 60 cm écru **598.501.016**

36, 38, 40, 42, 44, T. 46, 48, 50, 52 **€ 99,-**



UN PRIX
D'EXCEPTION

4. T-shirt

40,-

- Viscose
- Superbe empiècement en dentelle
- Ruban à l'encolure

UN PRIX
D'EXCEPTION

5. Jupe

55,-

- Qualité tissée
- Qualité Georgette légère
- Forme à panneaux évasée

6. Blazer

99,-

- Boutons décoratifs





1. Chemisier

45,-

• Pure
viscose



2. T-shirt

59,-

• Viscose

inspiré par **ashley brooke** créateur de mode

Les applications et les imprimés floraux sont aussi féminins avec un blazer chic qu'avec un jean.



3. Tailleur pantalon

179,-

• Avec viscose

4. Sac

UN PRIX D'EXCEPTION

5. T-shirt

55,-

- Entretien très facile
- Superbe motif floral

1. Chemisier très agréable à porter au superbe imprimé. Encolure ronde plissée. Finitions élastiques aux manches 3/4 et à l'ourlet. Viscose en matière ECOVERO signée Lenzing. 100% viscose (ECOVERO). Lavable en machine.

Longueur env. 64 cm
rouge-graphite imprimé **637.850.031**
38, 40, 42, 44, 46,
T. 48, 50, 52, 54, 56 **€ 45,-**

2. Détails de charme ! Ce t-shirt le prouve : l'empiecement en maille avec des motifs floraux sur l'encolure sublime la peau. 95% viscose, 5% élasthanne. Lavable en machine. Longueur env. 66 cm

écru **829.091.084**
38, 40, 42, 44, 46,
T. 48, 50, 52, 54 **€ 59,-**

3. Tailleur pantalon, à porter séparément ou ensemble, incontournable. Blazer, coutures princesses structurantes et encolure en V. Fermeture à crochet, 1 poche poitrine et 2 poches raglan. Manches longues. Pantalon à pinces contrasté, élégante ceinture large, passants. Poches fendues devant, fausses poches au dos. Largeur pieds env. 36 cm. Entrebasse env. 68 cm. 63% polyester, 33% viscose, 4% élasthanne. Doublure : 100% polyester. Lavable en machine. Longueur env. 70 cm

gris clair **449.373.009**
36, 38, 40, 42, 44,
T. 46, 48, 50, 52 **€ 179,-**

4. Sac au design original. Éléments ondulés, rivets décoratifs et découpes tendance. Petite poche intérieure. Synthétique de qualité. Env. 35x25x10 cm. noir **732.090.014** **€ 139,-**

5. T-shirt avec ravissant imprimé floral devant et au dos. Entretien facile. Col V, bords arrondis féminins. Manches 3/4. 95% polyester, 5% élasthanne. Lavable en machine. Longueur env. 62 cm

rouge-noir imprimé **637.969.025**
38, 40, 42, 44, 46,
T. 48, 50, 52, 54, 56 **€ 55,-**

6. Éléгант chemisier avec col Claudine doublé et boutons perles fantaisie. Manches longues bouffantes à manchettes boutonnées. 100% polyester. Lavable en machine. Longueur env. 58 cm

écru **474.948.012**
36, 38, 40, 42, 44,
T. 46, 48, 50, 52 **€ 55,-**



6. Chemisier
55,-

- élégant col Claudine doublé

article 3.+5.

**UNE QUALITÉ
D'EXCEPTION**

La
teneur en soie
confère un aspect
exclusif et une
brillance noble.

1. Collier



2. T-shirt
imprimé
65,-



3. Veste en tricot
109,-

orange

4. Chemise
soutien-
gorge à
armatures

• Bon. B,
C, D



5. Pull
119,-

beige

1. Collier



beige

1. Collier tendance style gourmette tendance et aspect 2 en 1 moderne. Métal de qualité. Longueur env. 57 cm. couleur doré **832.895.072** € 79,-

2. T-shirt avec imprimé floral et jolie bordure. Viscose douce. Encolure ronde avec bordure en V. Manches 3/4 avec élastiques aux finitions. 95% viscose, 5% élasthanne. Lavable en machine. Longueur env. 70 cm orange-bleu clair imprimé **624.123.007** T. 36, 38, 40, 42, 44, 46, 48, 50, 52 € 65,-

3. Veste en tricot légère et souple, pourcentage élevé de soie. Encolure en V féminine, patte de boutonnage courte et lien à nouer. Bords-côtes aux manches longues et à l'ourlet. Soutient l'initiative « Cotton made in Africa ». 70% coton, 30% soie. Lavable en machine. Longueur env. 62 cm orange **624.075.008** beige **624.086.008** T. 36, 38, 40, 42, 44, 46, 48, 50, 52 € 109,-



orange

4. Chemise soutien-gorge Viania. Bonnets préformés sans couture et armatures invisibles. Bretelles réglables au dos. Tenue parfaite grâce à l'élasthanne. Douceur fluide. 90% polyamide, 10% élasthanne.

Bon. B	couleur ivoire	788.385.044
	noir	788.409.017
	blanc	788.410.026
Bon. C	couleur ivoire	788.487.021
	noir	788.501.021
	blanc	788.512.017
Bon. D	couleur ivoire	788.534.013
	noir	788.556.013
	blanc	788.567.030
T.	90, 95, 100, 105	€ 35,-

5. Pull ultra-léger avec pourcentage de soie élevé. Encolure effet cache-cœur avec bord roulé. Fronces tendance sur le côté. Soutient l'initiative « Cotton made in Africa ». 70% coton, 30% soie. Lavable en machine. Longueur env. 62 cm

beige	624.032.006
orange	624.053.006
	36, 38, 40, 42, 44,
T.	46, 48, 50, 52 € 119,-

6. Veste matelassée chic pour la mi-saison ! Piquage tendance, ruban gros grain et encolure ronde. Coutures structurantes. Glissière double-sens et poches à glissière. Manches longues. 55% polyester, 45% polyamide. Doublure : 100% polyester. Passepoil : 100% polyester. Garnissage : 100% polyester. Lavable en machine. Longueur env. 60 cm

beige	623.986.008
orange	624.005.008
	36, 38, 40, 42, 44,
T.	46, 48, 50, 52 € 119,-

7. Ceinture fabriquée en Allemagne. Pièce tendance en cuir vachette lisse et doux. Passant de ceinture supplémentaire. Boucle métallique brillante avec gaufrage. Largeur env. 4 cm.

beige	663.602.049
T.	75, 85, 95, 105, 115 € 79,-

8. Petit sac avec effet métallique. Matière synthétique de qualité. Anse avec chaîne en métal, bandoulière réglable en longueur, toutes deux amovibles. Env. 25x13x7 cm. platine-métallique **664.149.022 € 99,-**

9. Jean 5 poches avec ceinture pour plus de confort. Stature standard et légèrement évasé. Slim Fit. Franges tendance au bas des jambes. Largeur pieds env. 42 cm. Soutient l'initiative « Cotton made in Africa ». Bleu délavé : 95% coton, 3% polyester, 2% élasthanne. Écru : 98% coton, 2% élasthanne. Lavable en machine. Entrehanche env. 65 cm

bleu délavé	624.214.006
écru	624.199.006
	36, 38, 40, 42, 44,
T.	46, 48, 50, 52 € 79,-

10. Escarpins faits main en Espagne. Superbe cuir nappa et velours de chèvre. Avec bride élastique au talon et semelle intérieure rembourrée en cuir. Doublure : synthétique. Talon aiguille env. 60 mm.

taupe	380.132.032
	35, 36, 37, 38, 39,
P.*	40, 41, 42, 43 € 189,-

inspiré par **ashley brooke** créateur de mode



orange

6. Doudoune

119,-



beige

7. Ceinture



8. Sac

bleu délavé



9. Jean

79,-

écru

Forme: Aleria

- taille normale
- Slim Fit

10. Escarpins

helline



EMERVEILLEZ-VOUS

En parfait état !
Techno-stretch qui façonne la silhouette avec intégration
La maille puissante crée une silhouette magnifiquement mince.

1. Pantalon effet ventre plat

109,-

noir



couleur chamois

bordeaux

marine

taupe

blanc

- Coupe bootcut tendance
- Power-Mesh intégré pour une jolie silhouette

Forme: Aleria

- taille normale
- Slim Fit



1. Pantalon effet ventre plat, coupe bootcut. Power Mesh intégré pour sublimer la silhouette. Tissue technique extensible. Slim Fit. Stature standard. Largeur pieds env. 47 cm. 48% coton, 45% polyester, 7% élasthanne. Empiècement gainant : 85% polyamide, 15% élasthanne. Lavable en machine.

Taille standard, Entrejambe env. 83 cm
noir **671.076.136** taupe **671.065.098**
blanc **737.312.006** marine **671.049.131**
bordeaux **671.054.105**
couleur chamois **462.225.038**

36, 38, 40, 42, 44,
T. 46, 48, 50, 52 **€ 109,-**

Longueur courte, Entrejambe env. 77 cm
noir **671.113.001** taupe **671.124.130**
blanc **737.323.006** marine **671.087.055**
bordeaux **671.093.090**
couleur chamois **462.235.038**

18, 19, 20, 21, 22,
T. 23, 24, 25, 26 **€ 109,-**

2. Blazer long

139,-

rouge

- Coupe tendance

3. Sac

99,-



marine

taupe

noir

Coloris de l'article 2.



UNE QUALITÉ

D'EXCEPTION

Brillant, noble et souple : un mélange parfait de fibres naturelles de **soie** et de **viscose**.

4. Chemisier soie et viscose

109,-



CREATION L PREMIUM

inspiré par **ashley brooke** créateur de mode

Des styles classiques et élégants,
faciles à assortir :
pour un look
toujours impeccable.

UN PRIX
D'EXCEPTION

5. T-shirt imprimé

40,-

rouge foncé-ocre imprimé

2. Blazer long style classique, qualité agréablement fluide. Manches longues et poches à rabat. 64% polyester, 34% viscose, 2% élasthanne. Doublure : 100% polyester. Lavable en machine.

Longueur env. 82 cm
rouge **631.372.046** marine **631.388.051**
noir **631.399.052** taupe **631.408.051**
36, 38, 40, 42, 44,
T. 46, 48, 50, 52 **€ 139,-**

3. Sac tendance et élégant. Forme moderne, petite et arrondie avec détails couleur doré. Matière synthétique de qualité. Bandoulière en chaîne à maillons amovible. Plusieurs compartiments intérieurs. Glissière. Env. 22x15x7 cm.
noir **664.295.033** **€ 99,-**

4. Chemisier en viscose et soie aux reflets nobles dans un doux mélange de matières. Couture de séparation horizontale devant et pinces à la taille. Ourlet légèrement arrondi. 70% viscose, 30% soie. Lavable en machine. Longueur env. 64 cm.
blanc **583.332.016**
T. 38, 40, 42, 44, 46, 48, 50, 52 **€ 109,-**

5. Ne passez pas à côté de ce T-shirt au superbe imprimé. Manches 3/4. Très doux ! 95% viscose, 5% élasthanne. Lavable en machine.
Longueur env. 62 cm
violet-ocre imprimé **460.773.062**
bleu roi-ocre imprimé **460.783.065**
rouge foncé-ocre imprimé **460.794.065**
pétrole-ocre imprimé **853.636.144**
38, 40, 42, 44, 46,
T. 48, 50, 52, 54, 56 **€ 40,-**



bleu roi-ocre
imprimé

violet-ocre
imprimé

pétrole-ocre
imprimé

UNE QUALITÉ

D'EXCEPTION

Rafrâichissant, respirant, résistant et très élégants : les vêtements avec une **part de lin** sont particulièrement agréables à porter les jours les plus chauds.

1. Robe

139,-

écru

- Mélange de qualité
- Figurbetonte Form



vert
d'eau

beige

1. Robe à la coupe fourreau sans manches pour une silhouette parfaite. Belle matière structurée contenant du lin pour un confort optimal. Fermeture à glissière cousue et fente au dos. 65% viscose, 35% lin. Doublure : 100% polyester. Lavable en machine. Longueur env. 126 cm

beige **208.349.036** écru **514.197.044**
vert d'eau **770.861.010**

T. 36, 38, 40, 42, 44, 46, 48, 50 € **139,-**

2. Liquette féminine en qualité supérieure délicatement brillante. Silhouette parfaite grâce à la coupe originale. Col bénitier flatteur et larges bretelles. 70% viscose, 30% soie. Lavable en machine. Longueur env. 66 cm

écru **448.762.029**

T. 36, 38, 40, 42, 44,
46, 48, 50, 52

€ **79,-**

2. Liquette

79,-

- Col bénitier flatteur

inspiré par

ashley brooke créateur de mode

3. Pantalon
en cuir
229,-



- Ceinture élastique latérale pour une liberté de mouvement maximale

UN PRIX D'EXCEPTION

4. Pull
55,-

ambre

• 70% viscose



UNE QUALITÉ D'EXCEPTION

La **soie** est un produit naturel précieux qui séduit par sa brillance élégante. Elle est légère, souple et a un effet thermorégulateur.

5. Chemisier long

129,-

sable

- 100% soie, dos en jersey
- Coupe affinante



3. Pantalon de qualité supérieure en véritable cuir velours de porc velours très confortable. Toucher très doux. Ceinture élastique latérale pour une liberté de mouvement optimale. Couture de séparation à hauteur des genoux. Stature standard. Poches fendues et poches arrière. Regular Fit. Largeur pieds env. 32 cm. Doublure : 100% polyester. Nettoyage spécial cuir. Entrejambe env. 71 cm

ambre **541.581.020**
T. 36, 38, 40, 42, 44, 46, 48, 50, 52 **€ 229,-**

4. Pull style basque cintré avec plissé féminin autour. En tricot fin doux avec forte teneur en viscose. Encolure ronde et manches longues. 70% viscose, 30% polyamide. Lavable en machine.

Longueur env. 66 cm
ambre **368.845.049** écreu **368.851.046**
noir **785.605.053** prune **785.627.053**
T. 36, 38, 40, 42, 44, 46, 48, 50, 52 **€ 55,-**

5. Chemisier long à volants. 100% soie avec dos en jersey. Un style féminin en toutes occasions. Manches transparentes. 100% soie. Doublure : 95% viscose, 5% élasthanne. Contient des éléments non textiles d'origine animale. Satin : 95% viscose, 5% élasthanne. Lavable en machine.

Longueur env. 76 cm
sable **283.061.016** offwhite **283.072.028**
rose fumé **283.083.028**
T. 36, 38, 40, 42, 44, 46, 48, 50 **€ 129,-**

6. Sandales fabriquées à la main en Espagne. Cuir de chèvre élégant, élément de chaîne décoratif. Rembourrage doux. Doublure : synthétique, semelle intérieure : cuir. Talon env. 70 mm.
ambre **382.438.002** marron **382.449.011**
écreu **716.548.030** noir **716.559.013**
P.* 35, 36, 37, 38, 39, 40, 41, 42 **€ 199,-**

6. Sandales



UN PRIX D'EXCEPTION

1. Chemisier à col montant

69,-

fuchsia

- Coupe élégante classique
- Matière agréable à porter

1.
vert
pomme

1.
orange

2. Veste
en tricot

59,-

vert pomme

- Glissière double-sens
- Tricot fin et doux

noir

rose clair

mûre

marine

bleu

vieux rose

rouge

noir

blanc



inspiré par

ashley brooke

créateur de mode

1. Chemisier à col montant, coupe élégante et classique. Coupe cintrée à manches longues. Matière agréable à porter. 97% coton, 3% élasthanne. Lavable en machine. Longueur env. 68 cm

rouge	317.816.128
noir	317.822.126
marine	317.838.123
mûre	317.849.113
blanc	317.855.153
vieux rose	317.861.109
bleu	317.872.121
orange	736.251.012
vert pomme	736.262.012
fuchsia	736.273.012

T. 36, 38, 40, 42, 44, 46, 48, 50, 52 € 69,-

2. Veste en tricot fin avec encolure ronde et ourlets roulottés. Qualité douce et souple. Glissière double sens avec tirette à anneau. Bord ondulé élégant au bas des manches. Manches longues. 45% viscose, 35% polyamide, 20% polyester. Lavable en machine. Longueur env. 62 cm

vert pomme	583.558.010
rose clair	583.568.009
noir	583.579.010

T. 36, 38, 40, 42, 44, 46, 48, 50, 52 € 59,-

3. Tailleur pantalon, blazer ajusté, poches plaquées latérales, col à revers et épaulettes. Pantalon légèrement taille basse, coupe classique. Facile à entretenir et agréable à porter. 77% polyester, 20% viscose, 3% élasthanne. Doublure : 100% polyester. Lavable en machine.

Entrejambe env. 81 cm	
vert	590.038.009
marine	631.414.045
rouge	631.429.011
taupe	631.430.046
noir	631.446.011
rose clair	636.101.010

T. 36, 38, 40, 42, 44, 46, 48, 50, 52 € 169,-

4. Élégant sac en matière synthétique de qualité. Anse et bandoulière. Glissière et poches intérieures. Env. 42x28x11 cm.

noir **843.508.063** € 119,-

4. Sac

3. Tailleur pantalon

169,-

noir

- Jambes droites
- Blazer

Forme: Belena

- taille normale
- Regular Fit



3. taupe



3. rouge



3. marine



3. rose clair



3. vert

1. Robe imprimée

119,-

marine-blanc cassé

- Imprimé papillon tendance
- Haut ajusté, jupe évasée

corail-blanc cassé



rose-blanc cassé

2. Ceinture



3. Veste en tricot

55,-

bleu nuit

- Matière agréable à porter

mandarine

noir

écru



4. Débardeur

35,-

rose clair

- Confort optimal grâce à l'élasthanne



noir

vert pomme



1. Robe imprimé papillon tendance. Haut ajusté sans manches, partie jupe évasée. Avec ceinture à nouer. Matière agréable à porter. 100% polyester. Doublure : 100% polyester. Lavable en machine.

Longueur env. 106 cm
 marine-blanc cassé **515.359.008**
 rose-blanc cassé **515.360.041**
 corail-blanc cassé **515.371.044**
 T. 36, 38, 40, 42, 44,
 46, 48, 50, 52 **€ 119,-**

2. Ceinture cache-cœur tendance en cuir de mouton souple et doux. Extrémités fines à nouer. Largeur env. 1,5-7 cm.

marine **628.001.014**
 T. 38/40, 42/44 **€ 79,-**

3. Veste en tricot fin doux avec bords ondulés féminins. Sans fermeture, manches longues et poches plaquées. 70% viscose, 30% polyamide. Lavable en machine.

Longueur env. 74 cm
 noir **462.213.014** bleu nuit **798.957.033**
 écru **798.935.032** mandarine **798.946.032**
 T. 36, 38, 40, 42, 44, 46, 48, 50 **€ 55,-**

4. Débardeur en qualité viscose douce et fluide, confort optimal. Encolure ronde avec larges bretelles. Sans manches. 95% viscose (Eco Vero), 5% élasthanne. Lavable en machine.

Longueur env. 62 cm
 vert pomme **583.591.010**
 rose clair **583.604.010**
 noir **583.615.010**

T. 36, 38, 40, 42, 44,
 46, 48, 50, 52 **€ 35,-**

5. Jean effet ventre plat, facile à associer, longueur 7/8. Qualité extensible et Power Mesh intégré pour un effet push-up et une silhouette affinée. Slim Fit. Stature standard. Largeur pieds env. 35 cm. 52% coton, 24% polyester, 22% viscose, 2% élasthanne. Empiècement gainant : 85% polyamide, 15% élasthanne. Lavable en machine.

Entrejambe env. 65 cm
 blanc **671.848.040**
 bleu denim **671.810.037**
 hibiscus **671.809.037**
 bleu délavé **671.859.040**
 noir denim **671.821.036**

T. 36, 38, 40, 42, 44,
 46, 48, 50, 52 **€ 79,-**

6. Sandales contrastées tendance, fines perforations et boucle décorative. Cuir nappa vachette noir, blanc, marine et rose. Cuir ve-lours chèvre rose clair, taupe et bleu. Bride au talon. Doublure : synthétique, semelle intérieure : cuir. Hauteur talon conique env. 65 mm.

marine **653.309.047** blanc **653.319.044**
 rose doux **653.331.034** rose **653.353.037**

T. 35, 36, 37, 38, 39,
 P.* 40, 41, 42, 43 **€ 109,-**



inspiré par **ashley brooke** créateur de mode

Flatteur –
 parfait pour nos idées
 mode du quotidien.

**UN PRIX
 D'EXCEPTION**

5. Jeans effet ventre
 plat
79,-

bleu denim

- Longueur 7/8
- Power-Mesh intégré pour une jolie silhouette

hibiscus

noir
 denim

blanc

bleu
 délavé



Forme: Aleria

- taille normale
- Slim Fit



6. Sandales



rose

rose doux

Andrea Cauti

S H O E S

1. Twinset en tricot

89,-

bleu roi

- Duo estival
- Pull aux manches mi-longues, encolure ronde



2. T-shirt

55,-

blanc

- Coupe affinante



marine rouge noir

3. Pantalon en cuir

259,-

noir

- Cuir d'agneau souple



chocolat



1. Twinset d'été en tricot. Pull avec manches mi-longues et encolure ronde. Veste en tricot sans fermeture, aspect crochet. Coton léger et agréable à porter. 100% coton. Lavable en machine.

Longueur env. 66 cm
 mûre **322.039.065** rouge **322.049.062**
 noir **322.055.062** bleu roi **322.072.063**
 T. 36, 38, 40, 42, 44, 46, 48, 50 € 89,-

2. T-shirt avec encolure asymétrique raffinée, qualité douce et fluide. Manches courtes. 95% viscose, 5% élasthanne. Lavable en machine.

Longueur env. 62 cm
 blanc **369.296.003** marine **369.300.003**
 noir **369.316.044** rouge **369.327.002**
 T. 36, 38, 40, 42, 44, 46, 48, 50 € 55,-

3. Pantalon skinny facile à assortir en cuir d'agneau nappa doux et souple. Glissière au bas des jambes. Largeur pieds env. 30 cm. Nettoyage spécial cuir.

Entrejambe env. 74 cm
 chocolat **533.957.018**
 noir **671.011.022**
 T. 36, 38, 40, 42, 44, 46, 48, 50 € 259,-

4. Chemisier en qualité douce et fluide avec joli imprimé feuilles. Encolure en V à lavalrière. Coupe légèrement cintrée avec coupures de séparation structurantes et patte de boutonnage. Manches courtes légèrement froncées et ourlet arrondi. 100% viscose. Lavable en machine.

Longueur env. 64 cm
 rouge-blanc imprimé **736.319.006**
 noir-blanc imprimé **736.320.005**
 bleu roi-blanc imprimé **749.297.034**
 36, 38, 40, 42, 44,
 T. 46, 48, 50, 52 € 79,-

5. Pantalon élégant avec éléments décoratifs couleur or, jambes larges et pinces. Coupe haute avec couture avancée. Fermeture à crochets et œillets invisible et glissière. Poches fendues et fausses poches raglan au dos. Comfort Fit. Largeur pieds env. 62 cm. 69% polyester, 23% viscose, 8% élasthanne. Lavable en machine.

Entrejambe env. 79 cm
 rouge **736.331.005**
 noir **736.342.005**
 bleu roi **749.662.034**
 36, 38, 40, 42, 44,
 T. 46, 48, 50, 52 € 99,-

6. Élégant sac en matière synthétique de qualité. Anse et bandoulière. Glissière et poches intérieures. Env. 42x28x11 cm. écru **666.053.014** € 119,-

7. Mules fabriquées en Espagne. Cuir nappa vachette de qualité. Doublure : textile, semelle intérieure : cuir. Talon conique env. 60 mm.

noir **382.405.059** blanc **535.828.039**
 beige **535.840.032**
 P.* 35, 36, 37, 38, 39, 40, 41, 42 € 139,-

7. Mules
 en 3 coloris



hellin

UN PRIX
 D'EXCEPTION

4. Chemisier
79,-

bleu roi-blanc
 imprimé

- Pure viscose
- Lavallière tendance



6. Sac

inspiré par **ashley brooke** créateur de mode

Tous les regards sont portés
 sur vous ! Nous rayonnons avec
 des couleurs lumineuses.

noir-blanc imprimé



rouge-blanc imprimé



noir

5. Pantalon
99,-

bleu roi

- Décorations couleur or
- Mélange de qualité



rouge



1. Blazer long

99,-

- Coupe longue
- Motif jacquard original

UN PRIX

D'EXCEPTION

2. T-shirt

30,-

écru

- Empiècement en dentelle



parme bleu glacier mauve marine

3. Robe en dentelle

169,-

- Manches de qualité plissée
- 65% coton



inspiré par **ashley brooke** créateur de mode

Nous faisons toujours
bonne figure et profitons
des compliments.

1. Blazer en longueur redingote – un bijou tendance très chic ! Superbe alliance de jacquard effet tapissé et de belle qualité bouclée. Coupe cintrée ajustée avec col à revers et patte de boutonnerie. Manches longues. 100% polyester. Doublure : 100% polyester. Lavable en machine.

Taille standard, Longueur env. 86 cm
bleu à motifs **722.208.001**
38, 40, 42, 44, 46,
T. 48, 50, 52, 54 **€ 99,-**

Longueur courte, Longueur env. 80 cm
bleu à motifs **722.230.007**
19, 20, 21, 22, 23,
T. 24, 25, 26, 27 **€ 99,-**

2. Ce T-shirt séduit par sa fine dentelle transparente devant et aux manches ! Encolure en V. 95% polyester, 5% élasthanne. Dentelle : 100% polyester. Lavable en machine. Longueur env. 62 cm
écru **196.019.025** mauve **195.929.137**
parme **717.553.112** marine **717.263.104**
bleu glacier **716.191.005**
38, 40, 42, 44, 46,
T. 48, 50, 52, 54, 56 **€ 30,-**

3. Élégante robe en dentelle de qualité. Doublure opaque. Col montant tendance et manches légèrement transparentes en qualité plissée. Glissière discrète et bouton au dos. 65% coton, 35% polyamide. Doublure : 100% polyester. Manches : 100% polyester. Lavable en machine. Longueur env. 100 cm
marine **879.770.043**
36, 38, 40, 42, 44,
T. 46, 48, 50, 52 **€ 169,-**

4. Jean Power Superstretch by ascari. Ce pantalon Magic sublimerait votre silhouette ! Effet ventre plat et hanches affinées. Fessier galbé. Pantalon affinant la silhouette. Correspond à une taille de moins. Coupe 5 poches. Glissière fantaisie sur la jambe. Largeur pieds env. 30 cm. Livré sans la ceinture. bleu-noir : 50% coton, 40% lycell, 7% élastomulties-ter, 3% élasthanne. noir : 65% coton, 31% polyester, 4% élasthanne. blanc, gris et rose : 91% coton, 6% polyester, 3% élasthanne. Lavable en machine.

Taille standard, Entrejambe env. 71 cm
blanc **535.908.213** rose **535.919.177**
gris **535.920.168** noir **535.931.224**
bleu-noir **770.469.229**
38, 40, 42, 44, 46,
T. 48, 50, 52, 54 **€ 115,-**

Longueur courte, Entrejambe env. 66 cm
noir **535.979.194** bleu-noir **770.583.075**
blanc **535.942.182** rose **535.953.198**
gris **535.969.182**
19, 20, 21, 22, 23,
T. 24, 25, 26, 27 **€ 115,-**



4. Jean

115,-

rose

- Coupe 5 poches
- Pour un ventre plat et un fessier galbé



Super élastique

Le jean magique vous assure une silhouette de rêve ! Sa qualité Superstretch bi-élastique vous garantit des formes avantageuses : un effet ventre plat, des hanches affinées et un fessier rebondi.

Forme : London

- Légèrement taille basse
- Cuisses étroites
- Largeur de pieds étroite



1. Blazer court

179,-

rouge
noir



bleu nuit

crème

2. Jupe à godets

149,-

rouge
noir



bleu nuit

crème

3. Robe de cocktail

169,-

rouge

noir



bleu nuit

taupe

4. Robe de soirée

219,-

rouge



émeraude



noir

Inspiré par

PATRIZIA DINI

Toutes les tenues de soirée sur notre **SITE**

1. Blazer court facile à assortir. Col à revers et finition raffinés. Coupe flatteuse. Entretien facile. 97% polyester, 3% élasthanne. Nettoyage à sec.

Longueur env. 56 cm

bleu nuit **496.164.034** rouge **496.175.034**
crème **496.181.034** noir **496.197.034**

T. 36, 38, 40, 42, 44, 46, 48, 50 **€ 179,-**

2. Jupe à godets facile à associer. Coupe féminine. Coupe élégante, légèrement évasée. Qualité agréable à porter grâce à l'élasthanne. Longueur env. 108 cm. 97% polyester, 3% élasthanne. Doublure : 97% polyester, 3% élasthanne. Lavable en machine.

Taille standard, Longueur env. 104 cm

bleu nuit **496.255.032** crème **496.261.031**
noir **496.277.033** rouge **496.288.031**

T. 36, 38, 40, 42, 44, 46, 48, 50 **€ 149,-**

Longueur courte, Longueur env. 98 cm
rouge **496.302.032** noir **496.330.032**
crème **496.313.032** bleu nuit **496.294.032**

3. Robe de cocktail en qualité crêpe légère et fluide. Coupe avantageuse. Pour les occasions festives. Applications tendance. 100% polyester. Doublure : 90% polyester, 10% élasthanne. Lavable en machine.

Longueur env. 96 cm
rouge **635.663.017** noir **635.674.046**
taupe **635.652.041** bleu nuit **635.635.045**

T. 36, 38, 40, 42, 44, 46, 48, 50 **€ 169,-**

4. Robe de soirée avec application tendance. Pour les soirées cocktail et les fêtes. Fronces tendance au dos. Longueur env. 146 cm. 100% polyester. Doublure : 100% polyester. Lavable en machine.

Longueur env. 125 cm

noir

émeraude

rouge

T. 36, 38, 40, 42, 44, 46, 48, 50

632.959.015

632.976.017

632.982.016

€ 219,-

5. Blazer long au style élégant. Blazer à bouton unique. Forme ajustée. Pour un style soigné. Poches fendues. 97% polyester, 3% élasthanne. Doublure : 97% polyester, 3% élasthanne. Nettoyage à sec.

Longueur env. 78 cm

rouge **632.723.031** noir **632.749.031**
crème **632.712.031** bleu nuit **632.734.031**

T. 36, 38, 40, 42, 44, 46, 48, 50 **€ 189,-**

6. Pantalon crayon à la coupe droite. Poches fendues. Qualité agréable, très confortable. Facile à associer. Regular Fit. Stature standard. Largeur pieds env. 36 cm. 97% polyester, 3% élasthanne. Doublure : 100% polyester. Lavable en machine.

Entrejambe env. 74 cm

rouge **671.994.028** noir **672.019.028**

crème **671.989.029** bleu nuit **672.008.030**

T. 36, 38, 40, 42, 44, 46, 48, 50 **€ 109,-**

7. Trotteurs fabriqués en Espagne. Superbe mélange de cuir nappa et velours de chèvre. Semelle caoutchouc, boucle ardillon et talon stiletto. Doublure : synthétique, semelle intérieure : cuir. Hauteur talon env. 60 mm.

écru **299.505.013**

noir **723.383.001**

rouge **723.394.001**

P.* 35, 36, 37, 38, 39, 40, 41 **€ 189,-**

5. Blazer long

189,-

rouge

noir



bleu nuit

crème

6. Pantalon crayon

109,-

noir

rouge



bleu nuit

crème

7. Escarpins



8. Combinaison tendance en qualité élastique brillante. Haut ajusté avec revers raffiné à l'encolure Carmen, fines bretelles réglables et manches 3/4. Jambes larges avec cacheur en résille transparent. Stature standard. 95% polyester, 5% élasthanne. Résille : 100% polyamide. Lavable en machine. Entrejambe env. 77 cm

écru **369.285.042** bleu nuit **633.034.037**

noir **633.049.037** rouge **633.055.036**

36, 38, 40, 42, 44,

T. 46, 48, 50, 52

€ 169,-



8. Combinaison

169,-

rouge



noir

bleu nuit

écru



**UN PRIX
D'EXCEPTION**

1. Robe imprimée
79,-

**UNE QUALITÉ
D'EXCEPTION**

La **viscose**
est agréable à
la peau, respire
et régule
l'humidité.



2. Pull
55,-

3. Jean
65,-

• Aspect froissé

Forme: Amirela

• taille haute
• Slim Fit

1. Robe en qualité légère et transparente à motif imprimé original. Encolure ronde avec V ouvert et patte de boutonnage. Manches ballon longues à bords-côtes extensibles. Partie jupe évasée. 100% viscose. Lavable en machine.

Longueur env. 126 cm
couleur ivoire-bleu roi imprimé **598.421.021**
36, 38, 40, 42, 44,
T. 46, 48, 50, 52 **€ 79,-**

2. Pull en tricot ajouré léger, bel effet chiné. Grande encolure en U, à porter épaules nues. Manches longues et bords-côtes. Soutient l'initiative « Cotton made in Africa ». 55% coton, 45% polyester. Lavable en machine.

Longueur env. 58 cm
écru-sable chiné **598.539.026**
36, 38, 40, 42, 44,
T. 46, 48, 50, 52 **€ 55,-**

3. Jean à 5 poches tendance, délavage moderne et effet froissé. Fermeture à boutons fantaisie. Taille haute. Slim Fit. Largeur pieds env. 30 cm. Soutient l'initiative « Cotton made in Africa ». 95% coton, 3% polyester, 2% élasthanne. Lavable en machine.

Entrehanche env. 74 cm
bleu blanchi **590.246.024**
36, 38, 40, 42, 44,
T. 46, 48, 50, 52 **€ 65,-**

4. T-shirt en jersey fin avec broderie BOHEME aspect polaire devant. Encolure ronde, mancherons et manches courtes. Dos un peu plus long. Soutient l'initiative « Cotton made in Africa ». 100% coton. Lavable en machine.

Longueur env. 66 cm **598.709.021**
36, 38, 40, 42, 44,
T. 46, 48, 50, 52 **€ 35,-**

5. Jupe en jean en coton extensible doux avec léger effet délavé. Ceinture élastique, fermeture à crochets et glissière. Poches, passants et ceinture à nouer. Soutient l'initiative « Cotton made in Africa ». 98% coton, 2% élasthanne. Lavable en machine.

Inspiré par MANDARIN

Nous associons nos styles tendance avec une touche de sérénité et de bonne humeur. Aussi simples et décontractés que nous, nos looks préférés attirent tous les regards avec leurs détails originaux.

A. Sandales
Existe en noir



4. T-shirt
35,-



5. Jupe
en jean
65,-



Longueur env. 52 cm
beige
36, 38, 40, 42, 44,
T. 46, 48, 50, 52

598.576.020

€ 65,-

6. Débardeur en mélange viscose et élasthanne fluide avec paillettes et broderie sur l'encolure ronde légèrement froncée. Bouton et fente au cou. Ourlet arrondi. 95% viscose, 5% élasthanne. Lavable en machine.

Longueur env. 66 cm
beige
36, 38, 40, 42, 44,
T. 46, 48, 50, 52

692.847.022

€ 40,-

UN PRIX
D'EXCEPTION

7. Chemisier

55,-

UNE QUALITÉ
D'EXCEPTION

La **viscose**
est agréable à
la peau, respire
et régule
l'humidité.

6. Débardeur

40,-



7. Chemisier en viscose fluide avec motif imprimé. Encolure ronde avec col montant étroit, V ouvert et cordon à nouer avec houppes. Manches ballon longues. Légèrement évasé, un peu plus long au dos. 100% viscose. Lavable en machine.

Longueur env. 68 cm
couleur ivoire-bleu roi imprimé 598.758.027
36, 38, 40, 42, 44,
T. 46, 48, 50, 52

€ 55,-

8. Pantalon décontracté, effet froissé tendance et qualité extensible agréable. Ceinture avec coulisse, ruban gros grain et poches. Stature standard. Regular Fit. Largeur pieds env. 32 cm. 77% viscose, 20% polyamide, 3% élasthanne. Lavable en machine.

Entrejambe env. 71 cm
écru
sable
36, 38, 40, 42, 44,
T. 46, 48, 50, 52

590.184.036

590.195.036

€ 79,-

A. Sandales fabriquées au Portugal. Cuir nappa vachette doux avec rivets fantaisie. Doublure cuir. Semelle intérieure synthétique. Semelle compensée env. 30 mm.
beige 721.811.026 noir 721.822.024
P.* 36, 37, 38, 39, 40, 41, 42

€ 149,-

8. Pantalon

79,-

• Aspect froissé

1. Pull
55,-



2. Ceinture
10. Jean



3. Chemisier
55,-

- Qualité mousseline
4. Collier

**UNE QUALITÉ
D'EXCEPTION**

Agréable sur la peau,
résistant, doux :
Nous nous sentons
bien dans des
vêtements en **coton**



5. Pantalon
79,-

- Aspect froissé



1. Pull décontracté avec manches chauve-souris 3/4, grande encolure en V et épaules dénudées tendance. Logo avec inscription et petites pierres fantaisie devant. Bords-côtes. Soutient l'initiative « Cotton made in Africa ». 100% coton. Lavable en machine. Longueur env. 62 cm
sable chiné **590.156.017**

36, 38, 40, 42, 44,
T. 46, 48, 50, 52 **€ 55,-**

2. Ceinture ornée de rivets martelés. Cuir de vache fendu de qualité et matière synthétique, boucle en métal arrondie. Largeur env. 4 cm.
noir **627.766.143**

T. 75, 85, 95, 105, 115 **€ 55,-**

3. Chemisier polyvalent et tendance en qualité mousseline et légèrement structurée. Col chemise, patte de boutonnage sur la longueur et fentes latérales. Manches longues à manchettes boutonnées. Plis sous l'empiècement au dos. Soutient l'initiative « Cotton made in Africa ». 100% coton. Lavable en machine.
Longueur env. 90 cm
taupe **590.203.016**

36, 38, 40, 42, 44,
T. 46, 48, 50, 52 **€ 55,-**

4. Chaîne longue tendance avec suspension décorative. Métal et matière synthétique de qualité. Fermoir mousqueton avec rallonge. Longueur env. 98 cm.
couleur argenté **267.666.072 € 28,-**

5. Pantalon décontracté, effet froissé tendance et qualité extensible agréable. Ceinture avec coulisse, ruban gros grain et poches. Stature standard. Regular Fit. Largeur pieds env. 32 cm. 77% viscose, 20% polyamide, 3% élasthanne. Lavable en machine.
Entrejambe env. 71 cm
écru **590.184.037** sable **590.195.037**

36, 38, 40, 42, 44,
T. 46, 48, 50, 52 **€ 79,-**

6. Débardeur avec chaîne décorative à l'encolure ronde. Qualité douce et fluide effet

6. Débardeur
45,-



Inspiré par
MANDARIN

Ça a l'air aussi décontracté et facile que notre journée. Des manches chauve-souris aux colliers décoratifs, en passant par les looks froissés, les détails tendance sont à la mode nos accroche-regards spéciaux.

délavé. Larges bretelles et coutures de séparation devant. 95% viscose, 5% élasthanne. Lavable en machine.

Longueur env. 66 cm

sable **707.718.008**

T. 36, 38, 40, 42, 44, 46, 48, 50, 52 € 45,-

7. T-shirt à rayures au look sportif avec logo et inscription. Col V, mancherons et manches longues. Dos un peu plus long. Soutient l'initiative « Cotton made in Africa ». 50% coton, 50% polyester. Lavable en machine.

Longueur env. 70 cm

champagne-noir à rayures fines **590.220.015**

T. 36, 38, 40, 42, 44, 46, 48, 50, 52 € 55,-

8. Blazer

79,-



2. Ceinture

7. T-shirt rayé

9. Sac

7. T-shirt rayé

55,-

2. Ceinture

8. Blazer court tendance avec bords à franges fins et léger délavage. Col chemise, poches poitrine et patte de boutonnage intégrale. Mancherons, manches longues à manchettes boutonnées. Soutient l'initiative « Cotton made in Africa ». 100% coton. Lavable en machine.

Longueur env. 56 cm

sable **590.231.008**

T. 36, 38, 40, 42, 44, 46, 48, 50, 52 € 79,-

9. Élégant sac. Matière synthétique de qualité. Bandoulière amovible et superbes rivets décoratifs sur l'anse. Pendentif étoile décoratif et chaînes fantaisie amovibles. Compartiment principal à glissière. Poche supplémentaire à l'extérieur et plusieurs poches intérieures. Dessus : 90% matière synthétique, 10% polyester. Doublure : 100% polyester.

Env. 32x30x5 cm.

noir **461.991.037**

T. 36, 38, 40, 42, 44, 46, 48, 50, 52 € 119,-

10. Jean à 5 poches tendance, délavage moderne et effet froissé. Fermeture à boutons fantaisie. Taille haute. Slim Fit. Largeur pieds env. 30 cm.

Soutient l'initiative « Cotton made in Africa ». 95% coton, 3% polyester, 2% élasthanne. Lavable en machine.

Entrejambe env. 74 cm

bleu blanchi **590.246.025**

T. 36, 38, 40, 42, 44, 46, 48, 50, 52 € 65,-

10. Jean

65,-

• Aspect froissé

Forme: Amirela

• taille haute
• Slim Fit

10. Jean

1. Robe en jersey
79,-



1. Robe en jersey avec mélange de motifs. Capuche avec coulisse et lien à nouer. Coupe droite avec mancherons et manches longues. Soutient l'initiative « Cotton made in Africa ». 50% coton, 50% polyester. Empiècement : 95% viscose, 5% élasthanne. Lavable en machine.

Longueur env. 96 cm
fuchsia-noir imprimé
T. 36, 38, 40, 42, 44,
46, 48, 50, 52

590.082.012

€ 79,-

2. Manteau avec motif surpiqué sport. Col montant, capuche amovible et glissière à double sens dissimulée. 2 poches à glissière, manches longues à bords côtes. 100% polyester. Empiècement : 90% polyester, 10% élasthanne. Garnissage : 100% polyester. Lavable en machine.

Longueur env. 90 cm
noir
T. 36, 38, 40, 42, 44,
46, 48, 50, 52

633.753.013

€ 119,-

3. T-shirt indéformable et agréable à porter, légèrement brillant. Col rond, mancherons, manches courtes et ourlet arrondi. Dos un peu plus long. Soutient l'initiative « Cotton made in Africa ». 50% coton, 50% modal. Lavable en machine.

Longueur env. 66 cm
fuchsia
T. 36, 38, 40, 42, 44,
46, 48, 50, 52

638.564.027

€ 35,-

**UNE QUALITÉ
D'EXCEPTION**

Rencontre entre **coton**
et **modal** : un mélange
de fibres naturelles
incroyablement douces
et agréables à porter.

3. T-shirt
35,-



4. Liquette
35,-



2. Manteau
119,-



4. Liquette fluide et agréable à porter avec effet délavé tendance. Coupe droite avec col V et larges bretelles. Poche poitrine à glissière et pochettes transparentes. 100% viscose. Lavable en machine.

Longueur env. 70 cm
sable
T. 36, 38, 40, 42, 44, 46, 48, 50, 52 **€ 35,-**
590.098.008

5. T-shirt tendance avec imprimé léopard, inscription et pierres fantaisie. Encolure ronde et manches courtes. Soutient l'initiative « Cotton made in Africa ». 100% coton. Lavable en machine.

Longueur env. 66 cm
écru
T. 36, 38, 40, 42, 44, 46, 48, 50, 52 **€ 30,-**
590.101.021

6. Ceinture ornée de rivets martelés. Cuir de vache fendu de qualité et matière synthétique, boucle en métal arrondie. Largeur env. 4 cm.

noir
T. 75, 85, 95, 105, 115 **€ 55,-**
627.766.142

7. Pull en tricot fin doux avec motifs tendance. Col V, manches longues et bords-côtes. 50% viscose, 28% polyester, 22% polyamide. Lavable en machine.

Longueur env. 62 cm
fuchsia
T. 36, 38, 40, 42, 44, 46, 48, 50, 52 **€ 40,-**
590.133.025

8. Sac 3 pièces, coupe ultra-tendance. Cuir vachette véritable. Deux bandoulières amovibles. Compartiment principal à glissière. Petite pochette intérieure. Env. 22x13 cm.

fuchsia **491.653.045** **€ 99,-**

9. Jean 5 poches look destroy tendance, inscriptions et pierres fantaisie sur les jambes. Qualité extensible agréable à porter. Stature standard. Slim Fit. Largeur pieds env. 30 cm. Soutient l'initiative « Cotton made in Africa ». 95% coton, 3% polyester, 2% élasthanne. Lavable en machine.

Entrehanche env. 71 cm
bleu blanchi
T. 36, 38, 40, 42, 44, 46, 48, 50, 52 **€ 79,-**
590.144.020

10. Sneakers fabriquées au Portugal. Cuir nappa vachette doux effet métallisé. Doublure et semelle intérieure en synthétique. Semelle compensée env. 30 mm. blanc-anthracite à motifs
 T. 36, 37, 38, 39, 40, 41 € 169,-

**UN PRIX
 D'EXCEPTION**

7. Pull
40,-



8. Sac



5. T-shirt
30,-



6. Ceinture

Inspiré par MANDARIN

Nous savons ce qui nous met de bonne humeur : des couleurs vives, des styles décontractés et des regards admiratifs

EMERVELLÉZ-VOUS

Nos jeans préférés sont ornés de petites pierres fantaisie.

9. Jean

79,-

Forme: Aleria

- taille normale
- Slim Fit

6. Ceinture

10. Baskets





1. T-shirt
65,-

2. Pantalon
79,-

• Aspect froissé

3. T-shirt
45,-

• Orné de paillettes

8. Jean



1. T-shirt à l'aspect tricot fin, application tissée, paillettes et inscription brillante. Encolure ronde et manches longues. Dos un peu plus long. 85% polyester, 15% viscose. Lavable en machine.

Longueur env. 70 cm
marine-bleu jean à motifs **590.257.010**
36, 38, 40, 42, 44,
T. 46, 48, 50, 52 **€ 65,-**

2. Pantalon décontracté, effet froissé tendance et qualité extensible agréable. Ceinture avec coulisse, ruban gros grain et poches. Stature standard. Regular Fit. Largeur pieds env. 32 cm. 77% viscose, 20% polyamide, 3% élasthanne. Lavable en machine.

Entrejambe env. 71 cm
écru **590.184.038**
sable **590.195.038**

36, 38, 40, 42, 44,
T. 46, 48, 50, 52 **€ 79,-**

3. T-shirt décontracté doux et agréable à porter. Poches poitrine à paillettes. Encolure ronde. Manches 3/4 avec bride et bouton. 95% viscose, 5% élasthanne. Lavable en machine.

Longueur env. 70 cm
kaki **590.292.011**

36, 38, 40, 42, 44,
T. 46, 48, 50, 52 **€ 45,-**

4. T-shirt tendance avec découpes aux épaules et bords roulés. Encolure ronde avec empiècement en maille, petites pierres fantaisie et inscription. Manches courtes. Soutient l'initiative « Cotton made in Africa ». 100% coton. Lavable en machine.

Longueur env. 70 cm
noir **590.457.008**

36, 38, 40, 42, 44,
T. 46, 48, 50, 52 **€ 55,-**

5. Veste en cuir d'agneau nappa souple et doux, coutures décoratives et coloris tendance. Style motard, col montant, glissière double sens, poches zippées et manches longues. Doublure : 100% polyester. Nettoyage spécial cuir.

4. T-shirt
55,-



Inspiré par **MANDARIN**

Notre style pour aujourd'hui ?
Un peu d'éclat, un peu de scintillement,
une petite pincée de décontraction –
pour attirer encore plus les regards.

Longueur env. 60 cm
marine
36, 38, 40, 42, 44,
T. 46, 48, 50, 52

590.950.008

€ 259,-

6. Chemisier à imprimé tendance en qualité légèrement transparente et facile à entretenir. Patte de boutonnage et rivets devant. Boutons imitation nacre. Encolure ronde. Manches longues retroussables avec bouton et bride. 100% polyester. Lavable en machine.

Longueur env. 76 cm
graphite-écru imprimé
36, 38, 40, 42, 44,
T. 46, 48, 50, 52

591.475.008

€ 55,-

**UN PRIX
D'EXCEPTION**

6. Chemisier

55,-

5. Veste en cuir

259,-



7. Sac



7. Sac mode en forme de bourse, avec coulisse et houppie décorative. Rivets décoratifs devant. Synthétique de qualité. Bandoulière réglable et amovible. Env. 31x26x8 cm. noir **693.533.011** € 139,-

8. Jean facile à assortir en qualité extensible avec délavage tendance et rivets. Ceinture à passants et poches. Fentes et fines franges à l'ourlet. Taille haute. Regular Fit. Largeur pieds env. 30 cm. Soutient l'initiative « Cotton made in Africa ». 76% coton, 16% polyester, 7% viscose, 1% élasthanne. Lavable en machine.

Entrehanche env. 79 cm
bleu foncé used
36, 38, 40, 42, 44,
T. 46, 48, 50, 52

590.279.008

€ 79,-

8. Jean

79,-

Forme: Belmira

- taille haute
- Regular Fit



1. Pull
55,-

- À capuche

2. Jupe en tricot
40,-

- À porter ensemble ou séparément pour un style parfait

3. Sweat-shirt
65,-

- Glissière décorative



1. Pull tendance avec capuche et liens à nouer. Coupe courte moderne. Poches plaquées en synthétique devant. Bords-côtes à l'ourlet et à la finition des manches 3/4. 50% viscose, 28% polyester, 22% polyamide. Lavable en machine. Longueur env. 60 cm noir

452.243.036

T. 36, 38, 40, 42, 44,
46, 48, 50, 52

€ 55,-

2. Jupe chic et élégante en tricot lisse. À porter séparément ou ensemble pour un style parfait. Pourcentage élevé de viscose. Ceinture élastique. Superbe finition en tricot côtelé. 50% viscose, 28% polyester, 22% polyamide. Lavable en machine. Longueur env. 56 cm

452.253.035

T. 36, 38, 40, 42, 44,
46, 48, 50, 52

€ 40,-

3. Sweatshirt décontracté facile à assortir, imprimés brillants, glissière décorative et ourlet asymétrique. Capuche à coulisse pour un look parfait. Manches longues. Bords-côtes aux manches et à l'ourlet. Soutient l'initiative Cotton made in Africa. 100% coton. Lavable en machine. Longueur env. 74 cm

730.007.042

T. 36, 38, 40, 42, 44,
46, 48, 50, 52

€ 65,-

4. T-shirt imprimé à la mode : imprimé animal brillant avec paillettes et inscription. Bords roulés à l'encolure ronde et aux manches. Manches courtes. Coupe droite, un peu plus longue au dos. Soutient l'initiative Cotton made in Africa. 100% coton. Lavable en machine. Longueur env. 70 cm hortensia imprimé

729.926.034

T. 36, 38, 40, 42, 44,
46, 48, 50, 52

€ 40,-

Inspiré par **MANDARIN**

Nos rêves de mode sont non seulement séduisants et décontractés en noir et blanc, mais ils le sont encore davantage avec une grande dose de rose.

4. T-shirt imprimé
40,-

- Imprimé animal décoratif



5. T-shirt avec imprimé placé SMILEYS devant, coloris tendance et imprimé animal. Très confortable. Encolure ronde avec mancherons. Manches 3/4. Soutient l'initiative « Cotton made in Africa ». 100% coton. Lavable en machine. Longueur env. 66 cm

442.432.039

T. 36, 38, 40, 42, 44,
46, 48, 50, 52

€ 30,-



5. T-shirt

30,-

• Joli imprimé devant



**UN PRIX
D'EXCEPTION**

6. Veste en tricot

55,-

• Coupe longue mode
• À capuche

7. Sac

8. Ceinture

6. Veste en tricot moelleuse. Coupe longue mode avec capuche et poches plaquées. Coupe ouverte tendance. Bords-côtes aux manches longues et à l'ourlet, effet côtelé. 97% polyester, 3% élasthanne. Lavable en machine.

Longueur env. 106 cm

442.493.031

T. 36, 38, 40, 42, 44,
46, 48, 50, 52

€ 55,-

7. Sac 3 pièces, coupe ultra-tendance. Cuir vachette véritable. Deux bandoulières amovibles. Compartiment principal à glissière. Petite pochette intérieure. Env. 22x13 cm. fuchsia

491.653.046

€ 99,-

8. Ceinture ornée de rivets martelés. Cuir de vache fendu de qualité et matière synthétique, boucle en métal arrondie. Largeur env. 4 cm.

gris

627.772.058

T. 75, 85, 95, 105, 115

€ 55,-





1. T-shirt

40,-

- Petites pierres fantaisie



2. Veste en cuir

259,-

- Capuche amovible



1. T-shirt décontracté à manches longues, qualité légère et aérée. Plus court devant, plus long au dos. Encolure en V féminine et smiley orné de petites pierres fantaisie devant. Ourlet ouvert. Soutient l'initiative Cotton made in Africa. 100% coton. Lavable en machine.

Longueur env. 74 cm sable

730.330.048

T. 36, 38, 40, 42, 44,
46, 48, 50, 52

€ 40,-

2. Veste en cuir, look sportif et polyvalent. Très confortable ! Surface lisse légèrement brillante et coutures décoratives. Nombreux détails mode comme le col montant avec bouton-pression, empiècements molletonnés détachables et capuche amovible. Glissière double sens et 2 poches à glissière tendance. 1 poche intérieure. 100% cuir d'agneau nappa. Matière sweat : 60% coton, 40% polyester. Doublure : 100% polyester. Nettoyage spécial cuir.

Longueur env. 60 cm rouge

151.000.032

T. 36, 38, 40, 42, 44,
46, 48, 50, 52

€ 259,-

3. T-shirt à l'encolure ronde tendance et au joli motif étoilé devant. Manches courtes. Soutient l'initiative Cotton made in Africa. 100% coton. Lavable en machine.

Longueur env. 70 cm blanc

729.932.033

T. 36, 38, 40, 42, 44,
46, 48, 50, 52

€ 30,-

Inspiré par

MANDARIN

Notre tendance bonne humeur ?
LE SOURIRE. Il n'y a pas que les paillettes et les coloris gais qui nous donnent le sourire.

3. T-shirt

30,-

- 100% coton



4. Jeans effet
ventre plat

79,-

bleu denim

- Coupe skinny
tendance

Forme: Amirela

- taille haute
- Slim Fit



noir denim

blanc

4. Jean skinny à l'effet ventre plat tendance. Power Mesh intégré pour sublimer la silhouette. Élasthanne pour une tenue parfaite. Aspect déchiré. Facile à assortir. Largeur pieds env. 30 cm. 56% coton, 19% polyester, 14% lyocell, 10% viscose, 1% élasthanne. Empiècement gainant : 85% polyamide, 15% élasthanne. Lavable en machine. Entrejambe env. 68 cm

blanc **369.354.053** noir denim **369.365.048**
bleu denim **652.747.036**

T. 36, 38, 40, 42, 44, 46, 48, 50 € **79,-**

5. Chemisier imprimé tendance aux coloris actuels et au superbe imprimé. Lien à nouer à l'encolure ronde. Manches longues à manchettes boutonnées. 100% polyester. Lavable en machine.

Longueur env. 68 cm
écru-citron vert imprimé

730.385.040

36, 38, 40, 42, 44,
T. 46, 48, 50, 52

€ **59,-**

UN PRIX
D'EXCEPTION

5. Chemisier

59,-

- Joli imprimé
- Superbe et tendance



Inspiré par
Linea
TESINI®

Spontanéité et simplicité.

*Nous aimons le jeu féminin aux couleurs harmonieuses
 et aux silhouettes décontractées de la collection Linea Tesini.*



**UN PRIX
 D'EXCEPTION**

1. Veste en tricot
79,-



2. Collier

3. Pantalon
65,-

Forme: Belena

- taille normale
- Regular Fit

1. Veste en tricot ajouré, aspect tricoté à la main moderne. Boutons décoratifs imitation corne. Encolure ronde, manches longues et bords-côtes. Soutient l'initiative « Cotton made in Africa ». 100% coton. Lavable en machine.

Longueur env. 58 cm
 orange-couleur ivoire à motifs **593.595.007**

T. 36, 38, 40, 42, 44, **€ 79,-**
 46, 48, 50, 52

2. Collier avec superbe pendentif floral. Chaîne métallique de haute qualité avec perles acryliques et mousqueton. Longueur jusqu'à env. 53 cm.
 couleur argenté **426.764.223 € 59,-**

3. Pantalon tendance avec poches à volants devant. Qualité extensible supérieure pour une tenue parfaite et un grand confort. Passants, poches passepoilées décoratives au dos. Stature standard. Regular Fit. Largeur pieds env. 36 cm. Soutient l'initiative « Cotton made in Africa ». 98% coton, 2% élasthanne. Lavable en machine.

Entrejambe env. 65 cm
 beige **593.621.007**

T. 36, 38, 40, 42, 44, **€ 65,-**
 46, 48, 50, 52

4. Chemisier léger et agréable à porter avec fine broderie ajourée sur toute la surface. Encolure ronde, fermeture à bouton à la nuque et fente. Manches longues et bords-côtes extensibles. Soutient l'initiative « Cotton made in Africa ». 100% coton. Lavable en machine.

4. Chemisier
79,-



5. Ceinture

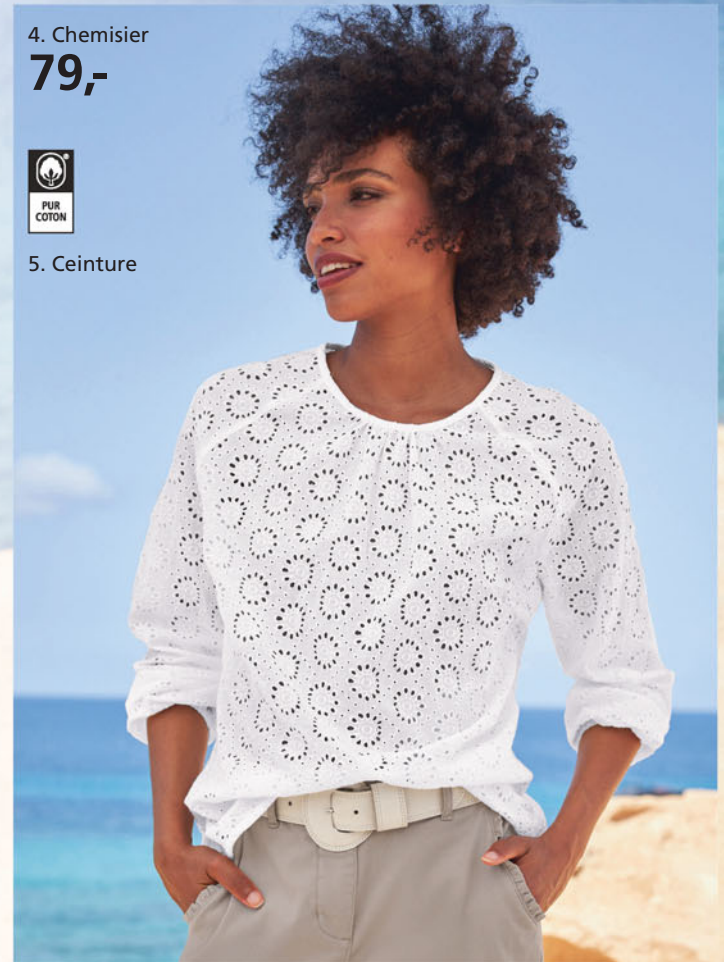

Longueur env. 64 cm
 écru **593.631.016**

T. 36, 38, 40, 42, 44, **€ 79,-**
 46, 48, 50, 52

5. Ceinture fabriquée en Allemagne. En cuir velours vachette de qualité avec piquage tendance. Boucle recouverte de cuir, boucle ardillon. Largeur env. 4 cm.
 couleur ivoire **664.569.009**
 T. 75, 85, 95, 105, 115 **€ 79,-**

6. Jupe en mousseline légère avec joli imprimé. Coupe parfaite grâce à sa taille extensible devant et dos. Polyester recyclé. 100% polyester. Doublure : 100% viscose. Lavable en machine.

Longueur env. 90 cm
 noir-beige imprimé **593.609.007**

T. 36, 38, 40, 42, 44, **€ 79,-**
 46, 48, 50, 52

7. Veste en cuir en cuir d'agneau nappa ultra-doux avec petits volants. Superbes coupures princesse pour une coupe parfaite. Encolure ronde, glissière, poches zippées et manches longues. Doublure : 100% polyester. Nettoyage spécial cuir.

Longueur env. 56 cm
 beige **598.942.006**

T. 36, 38, 40, 42, 44, **€ 289,-**
 46, 48, 50, 52

8. Sandales fabriquées en Espagne. Cuir nappa vachette doux. Bride avec boucle ardillon. Semelle intérieure synthétique. Semelle compensée env. 20 mm. Talon env. 95 mm. Semelle en caoutchouc souple.

noir **725.094.016**
 couleur chamois **725.108.009**

P.* 35, 36, 37, 38, 39, 40, 41 **€ 99,-**



6. Jupe
imprimée
79,-

B. Ceinture

7. Veste en cuir
289,-



**FAITES VOUS
PLAISIR EN PROFITANT DU
REPORT DE
PAIEMENT.**

Toutes les infos sur le report de
paiement dans la page des CGV.

A. Sac tendance en synthétique de qualité
avec gaufrage discret. Fermeture à glissière.
2 compartiments à glissière et plusieurs po-
chettes à l'intérieur. Bandoulières réglables
en longueur. Env. 27,5x26 cm.

beige **664.853.009** € 55,-

B. Gaine décorative. Matière synthétique.
Avec boucle métallique décorative.

noir **627.909.024**

T. 75, 85, 95, 105, 115 € 65,-

A. Sac



B. Ceinture

**UNE QUALITÉ
D'EXCEPTION**

Le cuir nappa
d'agneau, doux
comme un gant,
assure un confort
exclusif.



8. Sandales
compensées

1. Pull en tricot fin

55,-

citron

• Figurbetonte
Form



bleu foncé

écru

rouge

3. T-shirt

40,-

• Mélange
de viscose
doux



2. Sac



1. Pull en tricot fin au look décontracté tendance. Coupe ajustée. Ourlet arrondi. Coton doux et agréable à porter. Manches longues 100% coton. Lavable en machine.

Longueur env. 66 cm
écru **814.163.031** bleu foncé **814.174.001**
citron **814.184.025** rouge **841.386.029**
T. 36, 38, 40, 42, 44, 46, 48, 50 € 55,-

2. Sac en cuir velours vachette avec anses à l'aspect noué tendance. Env. 49x39x2 cm.
gris **635.238.061** € 99,-

3. T-shirt en qualité dévorée légère, fluide et au superbe dégradé de couleurs. Grande encolure ronde et fentes latérales. Mancherons décontractés ; manches courtes à revers. 65% polyester, 35% viscose. Lavable en machine.

Longueur env. 66 cm
écru-kaki à motifs **594.178.013**
T. 36, 38, 40, 42, 44, 46, 48, 50, 52 € 40,-

4. Pantalon boyfriend coupe droite. Coupe 5 poches. Élasthanne pour une tenue parfaite. Look usé tendance. Facile à assortir. Comfort Fit. Stature standard. Largeur pieds env. 34 cm. 97% coton, 3% élasthanne. Lavable en machine.

Taille standard, Entrejambe env. 74 cm
maïs **685.977.045**
moka usé **685.988.052**
gris-vert **685.999.046**
T. 36, 38, 40, 42, 44, 46, 48, 50 € 75,-

Longueur courte, Entrejambe env. 71 cm
maïs **686.007.046**
moka usé **686.018.047**
gris-vert **686.084.046**
T. 18, 19, 20, 21, 22, 23, 24, 25 € 75,-

5. Pull en tricot ajouré léger et transparent. Coupe affinante avec manches chauve-souris larges. Encolure ronde et bords-côtes fins. Soutient l'initiative « Cotton made in Africa ». 100% coton. Lavable en machine.

4. pantalon
Boyfriend

75,-
gris-vert

• Coupe droite



moka
usé

maïs

Forme: Calea

• taille normale
• Comfort Fit



UN PRIX
D'EXCEPTION

5. Pull
55,-

• Forme
affinante



Longueur env. 58 cm

kaki **594.113.016**

36, 38, 40, 42, 44,
T. 46, 48, 50, 52 **€ 55,-**

6. Collier en perles de culture. Métal, verre et
plastique. Longueur env. 100 cm, pendentif
env. 7 cm.

couleur argenté **214.739.272 € 40,-**

7. Débardeur en qualité douce et souple avec
dentelle délicate aux finitions. Encolure ronde
et larges bretelles. 95% viscose, 5% élas-
thane. Lavable en machine.

Longueur env. 74 cm

kaki **594.157.016**

citron vert **636.133.015**

36, 38, 40, 42, 44,
T. 46, 48, 50, 52 **€ 35,-**

6. Collier

7. Débardeur

35,-

citron vert

• Viscose
douce et
fluide

kaki



UN PRIX
D'EXCEPTION

1. Pull
65,-

3. Ceinture



4. Blazer en jean
109,-

2. Jupe imprimée

89,-

5. Chemisier

79,-





6. T-shirt

55,-



7. Cardigan

89,-

8. Collier

1. Pull en tricot fin doux et souple avec jolis volants en tissu. Encolure en V, manches 3/4 et bords fins. 80% viscose, 20% polyamide. Volants : 100% viscose. Lavable en machine. Longueur env. 66 cm couleur ivoire

635.774.006

36, 38, 40, 42, 44,
T. 46, 48, 50, 52

€ 65,-

2. Jupe imprimée facile d'entretien, mélange de motifs tendance et forme joliment évasée. Coupe parfaite et ceinture élastique confortable. Polyester recyclé. 100% polyester. Lavable en machine.

Longueur env. 84 cm
bleu roi-rose flamant imprimé

635.811.007

36, 38, 40, 42, 44,
T. 46, 48, 50, 52

€ 89,-

3. Ceinture en cuir vachette tressé avec boucle décorative en métal. Largeur env. 6 cm. marine

830.329.045

T. 38/40, 42/44, 46/48

€ 139,-

4. Blazer en jean doux avec bordure en dentelle délicate et coutures contrastées tendance. Coupe élégante, encolure ronde, poches poitrine et poches cousues. Manches longues avec manchettes boutonnées. Soutient l'initiative « Cotton made in Africa ». 96% coton, 4% élasthanne. Empiècement : 100% coton. Lavable en machine.

Longueur env. 66 cm
bleu délavé

635.839.013

36, 38, 40, 42, 44,
T. 46, 48, 50, 52

€ 109,-

5. Chemisier en coton légèrement transparent, superbe broderie florale sur toute la surface. Encolure ronde et patte de boutonnage sur toute la longueur. Manches ballon longues à manchettes boutonnées. Soutient l'initiative « Cotton made in Africa ». 100% coton. Lavable en machine.

Longueur env. 64 cm
marine

635.828.014

T. 36, 38, 40, 42, 44, 46, 48, 50, 52

6. T-shirt en qualité agréable et légère. Ourlet à nu devant pour un style polyvalent. Col V, patte de boutonnage. Mancherons et manches longues. Soutient l'initiative « Cotton made in Africa ». 100% coton. Lavable en machine.

Longueur env. 66 cm
marine

635.843.016

36, 38, 40, 42, 44,
T. 46, 48, 50, 52

€ 55,-

7. Cardigan en tricot fin souple et mélange de motifs colorés. Encolure en V, manches longues, patte de boutonnage et bords-côtes. 60% viscose, 40% coton. Lavable en machine.

Longueur env. 62 cm
bleu roi-rose flamant imprimé

635.854.007

36, 38, 40, 42, 44,
T. 46, 48, 50, 52

€ 89,-

8. Collier de qualité en métal et pierres en verre. 3 rangs, jolis pendentifs. Collier avec rallonge, jusqu'à env. 55 cm. Fermoir mousqueton. couleur argenté

859.944.185

€ 28,-

9. Sac fabriqué en Italie. Véritable cuir vachette aux finitions soignées. Rabat avec houppie décorative et fermeture aimantée. 2 brides amovibles. Compartiment principal divisé en deux parties. Env. 30x28x1 cm. sable

664.848.012

€ 229,-

10. Jean décontracté aux jambes larges et ceinture élastique avec coulisse et lien à nouer. Poches devant et au dos. Qualité extensible pour une coupe parfaite et confortable. Stature standard. Comfort Fit. Largeur pieds env. 54 cm. Soutient l'initiative « Cotton made in Africa ». 81% coton, 17% polyester, 2% élasthanne. Lavable en machine.

Entrejambe env. 79 cm
bleu délavé

635.865.006

T. 36, 38, 40, 42, 44, 46, 48, 50, 52

€ 79,-

9. Sac



10. Jean

79,-

1. Veste d'extérieur

149,-



1. Veste d'extérieur idéale pour la mi-saison. Coupe légèrement évasée, plus longue au dos. Capuche avec lien à nouer. Glissière dissimulée et patte de boutonnage. Poches à rabat boutonnées, manches longues élastiquées. Fentes latérales boutonnées. Soutient l'initiative « Cotton made in Africa ». 63% coton, 31% polyester, 6% polyamide. Lavable en machine.

Longueur env. 74 cm
36, 38, 40, 42, 44,
T. 46, 48, 50, 52

635.719.012

€ 149,-

2. T-shirt style sportif avec glissière et empiècement jacquard raffiné à l'aspect torsadé. Capuche avec coulisse et lien à nouer. Manches longues et ourlet arrondi. Soutient l'initiative « Cotton made in Africa ». 100% coton. Lavable en machine.

Longueur env. 70 cm
taupe

36, 38, 40, 42, 44,
T. 46, 48, 50, 52

635.720.007

€ 55,-

3. T-shirt avec détails en dentelle contrastés, qualité douce et fluide agréable à porter. Coupe droite, encolure en V et manches longues. 95% viscose (Ecovero), 5% élasthanne. Lavable en machine.

Longueur env. 65 cm
écru

36, 38, 40, 42, 44,
T. 46, 48, 50, 52

635.785.006

€ 55,-

4. Collier de qualité en métal et pierres en verre. 3 rangs, jolis pendentifs. Collier avec rallonge, jusqu'à env. 55 cm. Fermoir mousqueton.

couleur argenté 859.944.184 € 28,-

Inspiré par
li.nea
TESINI®

2. T-shirt

55,-



3. T-shirt

55,-

4. Collier

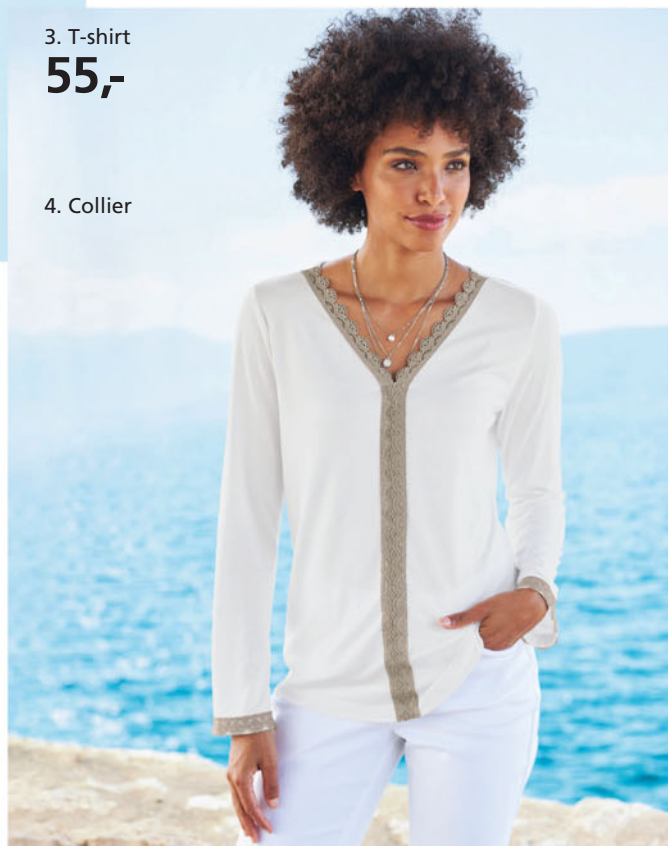

5. T-shirt en qualité douce et fluide agréable à porter. Coutures décoratives et inscription avec petites pierres brillantes fantaisie. Coupe ample, encolure ronde, mancherons et manches 3/4. 95% viscose, 5% élasthanne. Lavable en machine.

Longueur env. 66 cm
beige

635.769.006

T. 36, 38, 40, 42, 44,
46, 48, 50, 52

€ 40,-

6. Pull en tricot, coton doux avec coutures contrastées et grande encolure ronde. Mancherons et manches longues. Soutient l'initiative « Cotton made in Africa ». 100% coton. Lavable en machine.

Longueur env. 62 cm
taupe

635.797.026

T. 36, 38, 40, 42, 44,
46, 48, 50, 52

€ 65,-

7. Collier en perles de culture. Métal, verre et plastique. Longueur env. 100 cm, pendentif env. 7 cm.

couleur argenté **214.739.271** € 40,-

8. Pantalon imprimé en qualité froissée extensible, motif crocodile tendance. Ceinture élastique avec lien à nouer, poches devant et au dos. Stature standard. Regular Fit. Largeur pieds env. 32 cm. Soutient l'initiative « Cotton made in Africa ». 65% coton, 32% polyester, 3% élasthanne. Lavable en machine.

Entrejambe env. 71 cm

champagne-taupe imprimé

635.800.025

T. 36, 38, 40, 42, 44,
46, 48, 50, 52

€ 89,-

9. Sac en cuir velours vachette avec anses à l'aspect noué tendance. Env. 49x39x2 cm. taupe foncé

635.259.062 € 99,-

A. Écharpe triangulaire avec bordure décorative et petits pompons. Env. 175x120 cm. 100% viscose. Lavable jusqu'à 30 °C.

taupe **687.382.011** € 45,-

**UN PRIX
D'EXCEPTION**

6. Pull

65,-



7. Collier

8. Pantalon imprimé

89,-

Forme: Belena

- taille normale
- Regular Fit



5. T-shirt
40,-



9. Sac



A. Écharpe

1. Blazer
89,-

2. Ceinture

5. Veste en tricot
79,-

6. Collier



4. Débardeur
35,-

3. Jupe
65,-

1. Blazer élégant en synthétique velours ultra-doux. Qualité extensible parfaite avec coutures princesse soignées. Encolure ronde, glissière double sens, poches raglan et manches longues. 90% polyester, 10% élasthanne. Lavable en machine. Longueur env. 56 cm

593.976.006
T. 36, 38, 40, 42, 44, 46, 48, 50, 52 **€ 89,-**

2. Ceinture fabriquée en Allemagne. Cuir vachette véritable, finition métallisée, bords ondulés et rivets décoratifs. Boucle métallique avec fermeture à crochets. Largeur env. 7,5 cm.

704.367.010
T. 75 (S), 95 (M), 115 (L) **€ 79,-**

3. Jupe en qualité froissée légère et fluide, ceinture élastique. 100% viscose (Ecovero). Lavable en machine. Longueur env. 84 cm

593.891.006
T. 36, 38, 40, 42, 44, 46, 48, 50, 52 **€ 65,-**

4. Débardeur élégant en mélange viscose et élasthanne souple avec dentelle élastique transparente devant et au dos. Encolure ronde, fermeture à bouton et fente. 95% viscose, 5% élasthanne. Lavable en machine. Longueur env. 62 cm

593.904.010
T. 36, 38, 40, 42, 44, 46, 48, 50, 52 **€ 35,-**

5. Veste en tricot ajouré avec bords ondulés élégants. Coupe ouverte, manches longues légèrement évasées. Soutient l'initiative « Cotton made in Africa ». 50% coton, 50% acrylique. Lavable en machine. Longueur env. 74 cm

593.788.006
T. 36, 38, 40, 42, 44, 46, 48, 50, 52 **€ 79,-**

6. Collier avec superbe pendentif floral. Chaîne métallique de haute qualité avec perles acryliques et mousqueton. Longueur jusqu'à env. 53 cm. couleur argenté
426.764.224 € 59,-

7. Pantalon facile à assortir à motif minimaliste tendance et longueur 7/8. Coupe parfaite grâce à la matière extensible légère et indéformable et à l'empêchement intégré au dos. Poches devant, poches arrière plaquées, dont une avec pierres brillantes fantaisie en forme de cœur. Stature standard. Slim Fit. Largeur pieds env. 32 cm. Soutient l'initiative « Cotton made in Africa ». 72% coton, 26% polyester, 2% élasthanne. Lavable en machine. Entrebasse env. 68 cm
bleu-écru imprimé **593.857.006**
T. 36, 38, 40, 42, 44, 46, 48, 50, 52 € 79,-

8. Ceinture au style sobre. Mélange cuir fendu de vache et synthétique. Effet de finition tendance. Rivets et pierres acryliques de différentes tailles. Boucle métallique arrondie. Largeur env. 3,5 cm. couleur argent-métal **628.260.074**
T. 75, 85, 95, 105 € 65,-

9. T-shirt au style romantique avec basque et empiècement en dentelle. Encolure réglable avec élastique et liens à nouer. Taille élastique et manches 3/4. Agréable à porter avec effet délavé tendance. Soutient l'initiative « Cotton made in Africa ». 100% coton. Dentelle : 100% polyester. Lavable en machine. Longueur env. 66 cm
bleu **593.948.006**
T. 36, 38, 40, 42, 44, 46, 48, 50, 52 € 65,-

10. Espadrilles fabriquées en Espagne. Véritable cuir nappa vachette, laçage. Doublure et semelle intérieure en textile. Semelle compensée env. 20 mm. Talon compensé env. 50 mm, raphia tressé. Semelle de marche en caoutchouc.
beige-couleur argenté **715.921.036**
P.* 36, 37, 38, 39, 40, 41, 42 € 99,-

UN PRIX
D'EXCEPTION

7. Pantalon
imprimé
79,-

Forme: Aleria

- taille normale
- Slim Fit



8. Ceinture

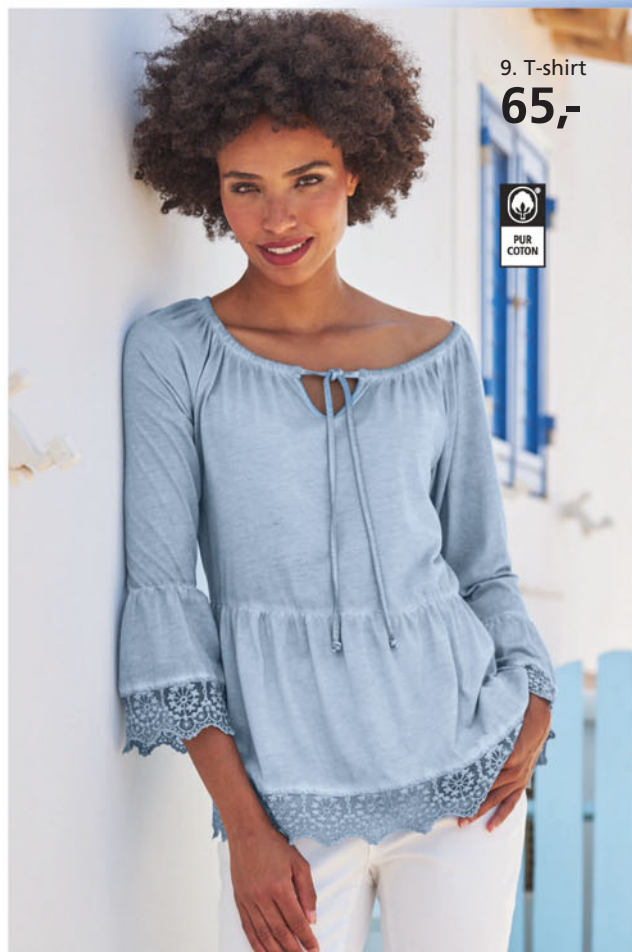

9. T-shirt
65,-



10. Espadrilles





UN PRIX
D'EXCEPTION

1. Veste
d'extérieur
149,-



2. Écharpe



avec proie
adaptée

Inspiré par
*li*nea
TESINI[®]

3. Chemisier
79,-



4. Ceinture

5. T-shirt
45,-



1. Veste de mi-saison légère en qualité légèrement brillante. Joli piquage et petite application cœ. Veste de mi-saison légère en qualité légèrement brillante. Joli piquage et petite application cœur brillant sur une poche. Encolure ronde, patte de boutonnage pression, poches et fentes latérales arrondies. Manches longues fendues. Livrée dans pochette assortie. 100% polyester. Doublure : 100% polyester. Garnissage : 100% polyester. Lavable en machine. Longueur env. 66 cm

sable **598.974.006**
 T. 36, 38, 40, 42, 44, **€ 149,-**
 46, 48, 50, 52

2. Écharpe au motif floral délicat en viscose légère et agréable. Effet métallique mode. Env. 180x88 cm. 100% viscose. Lavage à la main.

lilas **687.393.013** **€ 40,-**

3. Chemisier imprimé en qualité souple aux reflets mats, joli motif floral. Encolure ronde avec V et lien à nouer avec houppes.

Manches trompette 3/4. Finition Babylock à l'ourlet. 100% modal. Lavable en machine. Longueur env. 64 cm

violet-sable imprimé **594.022.007**
 T. 36, 38, 40, 42, 44, **€ 79,-**
 46, 48, 50, 52

4. Ceinture en véritable cuir vachette avec bords légèrement noircis. Boucle métallique ornée d'un superbe gaufrage. Fermeture à clou. Largeur env. 4 cm. Fabriquée en Allemagne.

sable **664.783.013**
 T. 75, 85, 95, 105, 115 **€ 79,-**

5. T-shirt basique tendance en coton extensible doux avec imprimé floral fantaisie devant. Encolure ronde et manches courtes. Ourlet à bords-côtes. Soutient l'initiative « Cotton made in Africa ». 95% coton, 5% élasthanne. Lavable en machine.

Longueur env. 66 cm
 écru **598.969.006**
 T. 36, 38, 40, 42, 44, **€ 45,-**
 46, 48, 50, 52

6. Manteau en tricot facile à associer ! Grosses mailles douces et moelleuses, superbe structure 3D. Coupe ouverte, poches plaquées, mancherons et manches longues. 100% acrylique. Lavable en machine.

Longueur env. 106 cm
 sable **594.017.007**

T. 36, 38, 40, 42, 44, **€ 89,-**
 46, 48, 50, 52

7. Robe imprimée en qualité souple et aux reflets mats, joli motif floral. Encolure ronde avec V et lien à nouer avec houppes.

Manches 3/4 à bords-côtes. Partie jupe à plusieurs niveaux, élégant volant. 100% modal. Lavable en machine.

Longueur env. 100 cm
 violet-sable imprimé **593.987.007**

T. 36, 38, 40, 42, 44, **€ 109,-**
 46, 48, 50, 52

8. Espadrilles fabriquées en Espagne. Véritable cuir nappa vachette, façage. Doublure et semelle intérieure en textile. Semelle compensée env. 20 mm. Talon compensé env. 50 mm, raphia tressé. Semelle de marche en caoutchouc.

beige-couleur argenté **715.921.037**
 P.* 36, 37, 38, 39, 40, 41, 42 **€ 99,-**

9. Sac fabriqué en Italie. Véritable cuir vachette aux finitions soignées. Rabat avec houppes décorative et fermeture aimantée.

2 brides amovibles. Compartiment principal divisé en deux parties. Env. 30x28x1 cm.
 sable **664.848.013** **€ 229,-**

7. Robe imprimée
109,-

6. Manteau en tricot

89,-



7. Robe imprimée



8. Espadrilles

9. Sac



1. Blazer en jean

89,-

2. Jean

79,-

Forme: Calea

- taille normale
- Comfort Fit



3. Robe imprimée

89,-

4. Gilet en jean

65,-



3. Robe imprimée



1. Blazer en jean effet délavé. Coupe cintrée avec col montant, poches à rabat, manches longues et fente au dos. Fermeture à crochets avec patte de boutonnage décorative et boutons en forme de cœur. Soutient l'initiative « Cotton made in Africa ». 95% coton, 3% polyester, 2% élasthanne. Lavable en machine.

Longueur env. 66 cm
darkblue-stone-washed **597.643.017**
36, 38, 40, 42, 44, 46, 48, 50,
T. 52 **€ 89,-**

2. Jean 5 poches au style boyfriend décontracté avec fermeture boutonnée visible et coutures décoratives aux genoux. Qualité extensible avec effet délavé tendance. Stature standard. Comfort Fit. Largeur pieds env. 34 cm. Soutient l'initiative « Cotton made in Africa ». 98% coton, 2% élasthanne. Lavable en machine.

Entrejambe env. 73 cm
rouge **597.638.011**
36, 38, 40, 42, 44,
T. 46, 48, 50, 52 **€ 79,-**

3. Robe en qualité crêpe légère avec superbe imprimé. Encolure ronde avec V ouvert, ruban décoratif et liens à nouer avec houppes. Manches 3/4 volantées et transparentes. Partie jupe évasée. 100% polyester. Doublure : 100% viscose. Lavable en machine.

Longueur env. 106 cm
bleu jean-rouge imprimé **597.525.007**
36, 38, 40, 42, 44,
T. 46, 48, 50, 52 **€ 89,-**

4. Gilet en jean facile à assortir avec coupe joliment cintrée et effet délavé tendance. Finition pointue devant et petite broderie cœur. Encolure en V avec col chemise et patte de boutonnage avec boutons décoratifs. Soutient l'initiative « Cotton made in Africa ». 95% coton, 3% polyester, 2% élasthanne. Lavable en machine.

Longueur env. 58 cm
darkblue-stone-washed **597.579.007**
36, 38, 40, 42, 44,
T. 46, 48, 50, 52 **€ 65,-**

5. Chemisier ample en qualité fluide, mate et brillante contenant de la soie. Encolure en V avec volants, rubans et boutons fantaisie. Plis devant et manches longues élastiquées. 70% viscose, 30% soie. Lavable en machine.

Longueur env. 68 cm
bleu jean **597.622.013**
36, 38, 40, 42, 44,
T. 46, 48, 50, 52 **€ 109,-**

6. Collier de qualité en métal et pierres en verre. 3 rangs, jolis pendentifs. Collier avec rallonge, jusqu'à env. 55 cm. Fermeture mousqueton.
couleur argenté **859.944.186 € 28,-**

7. T-shirt avec découpe raffinée en forme de cœur et broderie cœur contrastée. Encolure ronde et manches 3/4. Soutient l'initiative « Cotton made in Africa ». 95% coton, 5% élasthanne. Lavable en machine.

Longueur env. 66 cm
blanc **597.553.020**
36, 38, 40, 42, 44,
T. 46, 48, 50, 52 **€ 40,-**

8. Ceinture fabriquée en Allemagne. Cuir vaquette de qualité. Boucle métallique gaufrée décorative. Largeur env. 3 cm.
marine **664.604.012**
T. 75, 85, 95, 105, 115 **€ 59,-**

9. Pull tendance avec imprimé batik, coeurs et inscriptions. Encolure ronde et manches longues trompette. Couture contrastée sur les bords-côtes fins. 60% viscose, 40% coton. Lavable en machine.

Longueur env. 62 cm
rouge-écru imprimé **597.616.012**
36, 38, 40, 42, 44,
T. 46, 48, 50, 52 **€ 89,-**



5. Chemisier
109,-

• 30% soie

6. Collier



7. T-shirt
40,-

8. Ceinture

10. Gaine décorative. Matière synthétique. Avec boucle métallique décorative. marine

664.819.011

T. 75, 85, 95, 105, 115 € 65,-

11. Jupe à panneaux en denim doux avec effet délavé tendance. Coupe étagée évanescente. Ceinture élastique avec coulisse et lien à nouer. Soutient l'initiative « Cotton made in Africa ». 100% coton. Lavable en machine.

Longueur env. 93 cm
 bleu délavé

597.541.012

36, 38, 40, 42, 44,
 T. 46, 48, 50, 52

€ 109,-



9. Pull

89,-

10. Ceinture

11. Jupe à panneaux

109,-



3. Blazer
189,-

- Qualité moelleuse
- Coupe en A affinante



1. Pull
65,-

sable

- Coulisser à l'ourlet



blanc



2. Débardeur en dentelle

55,-

écru

- Superbe empiècement en dentelle



noir

FAITES VOUS
PLAISIR EN PROFITANT DU
**REPORT DE
PAIEMENT.**

Toutes les infos sur le report de paiement dans la page des CGV.

4. Jean
65,-

- Ceinture élastique, coulisse et lien à nouer
- Petites fentes au bas des jambes

Forme: **Belmira**

- taille haute
- Regular Fit



1. Pull avec superbe mélange de motifs tricotés, partiellement transparent. Encolure ronde avec bord roulotté. Manches longues ballon modernes. Ourlet avec coulisse et lien à nouer. Soutient l'initiative « Cotton made in Africa ». 100% coton. Lavable en machine. Longueur env. 62 cm
sable **387.930.034** blanc **735.430.010**
36, 38, 40, 42, 44,
T. 46, 48, 50, 52 **€ 65,-**

2. Débardeur en dentelle à effet plissé. Empiècement en dentelle, partiellement transparent, doublure en jersey. 100% viscose. Doublure : 95% viscose, 5% élasthanne. Dentelle : 100% coton. Lavable en machine. Longueur env. 66 cm
beige **120.754.039** noir **120.764.039**
écru **244.558.018**
36, 38, 40, 42, 44,
T. 46, 48, 50, 52 **€ 55,-**

3. Blazer à la coupe évasée tendance en qualité douce et moelleuse. Élégante fermeture à 1 bouton, col montant et manches longues. 80% polyester, 19% viscose, 1% élasthanne. Doublure : 100% polyester. Nettoyage à sec. Longueur env. 58 cm
couleur chamois **447.323.022**
36, 38, 40, 42, 44,
T. 46, 48, 50, 52 **€ 189,-**

4. Jean 7/8 à la largeur décontractée et à la coupe 5 poches moderne. Ceinture élastique confortable et coulisse. Poches fendues avec rivets. Bas des jambes avec fentes latérales. Taille haute. Regular Fit. Largeur pieds env. 34 cm. Soutient l'initiative « Cotton made in Africa ». 98% coton, 2% élasthanne. Lavable en machine. Longueur env. 68 cm
sable **447.333.020**
36, 38, 40, 42, 44,
T. 46, 48, 50, 52 **€ 65,-**

5. T-shirt tendance avec inscription « Smile everyday » devant. Effet délavé tendance. Encolure en V avec franges. Manches courtes. Soutient l'initiative « Cotton made in Africa ». 100% coton. Lavable en machine. Longueur env. 66 cm
beige **844.056.039**
36, 38, 40, 42, 44,
T. 46, 48, 50, 52 **€ 40,-**

6. Bottes fabriquées en Espagne. Le choix idéal pour les chaudes journées, avec découpes au motif floral et glissière latérale. Cuir velours de vache doux. Doublure et semelle intérieure : cuir. H/1 tige env. 31/35 cm. Talon cowboy, env. 30 mm.
ambre **380.046.072** sable **875.570.055**
35, 36, 37, 38, 39,
P.* 40, 41, 42, 43 **€ 229,-**

7. Robe imprimée avec laçage à l'encolure. Jersey agréable à porter. Manches 3/4. 95% polyester, 5% élasthanne. Lavable en machine. Longueur env. 92 cm
multicolore **519.598.013**
36, 38, 40, 42, 44,
T. 46, 48, 50, 52 **€ 89,-**

8. Veste longue en tricot tendance et décontractée, en tricot fin doux et agréable. Coupe flatteuse, manches longues. Sans fermeture. 80% viscose, 20% polyamide. Lavable en machine. Longueur env. 92 cm
bleu jean **806.771.066** noir **806.802.062**
gris-chêne **806.824.066** marron **806.834.063**
écru **806.840.062** sable **806.851.066**
36, 38, 40, 42, 44,
T. 46, 48, 50, 52 **€ 69,-**

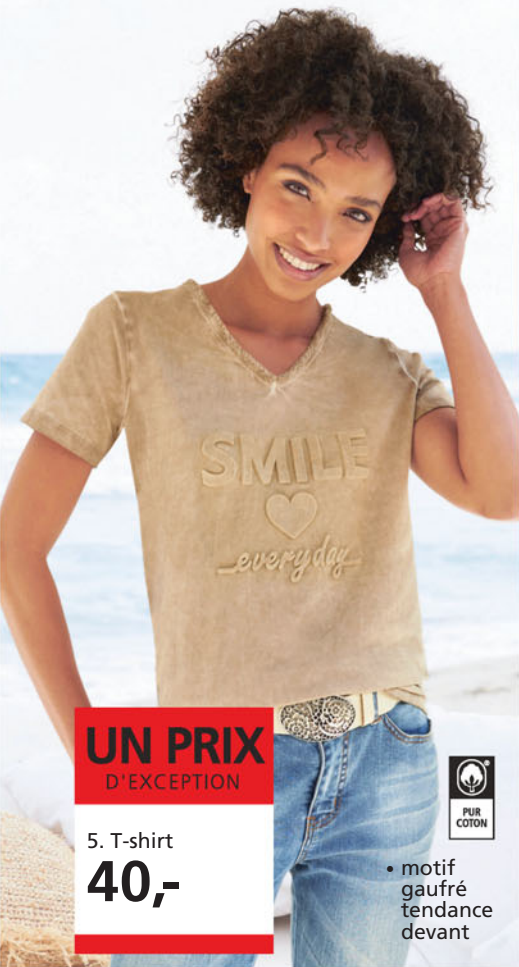

UN PRIX
D'EXCEPTION

5. T-shirt
40,-



- motif gaufré tendance devant



8. Veste longue en tricot

69,-

sable

- Tricot fin doux et agréable
- Coupe affinante

noir

bleu jean

gris-bleu

écru

marron



6. Bottes

helline



7. Robe imprimée

89,-

- Jersey agréable à porter
- Coupe affinante



Encore plus de choix?
EN LIGNE



1. Veste
en tricot

89,-

- Broderie
à la main



2. Jupe

55,-

écru

- Pure
viscose

bleu nuit

**UN PRIX
D'EXCEPTION**

3. Pantalon

49,-

marine

- Qualité coton
- Forme chino
décontractée



blanc

gris



4. Blazer
109,-

- Toucher doux

1. Veste en tricot fin tendance à imprimé original, superbe broderie à la main et petites pierres brillantes fantaisie. Encolure ronde, manches longues, patte de boutonnage et poches. 60% viscose, 40% coton. Lavable en machine.

Longueur env. 62 cm
corail-marine imprimé **455.519.039**
36, 38, 40, 42, 44,
T. 46, 48, 50, 52 **€ 89,-**

2. Jupe tendance, tombé fluide et agréable à porter – facile à enfiler, ceinture côtelée et élastique en haut et 2 passants. La ceinture assortie est incluse à l'achat. 2 poches pratiques. Le coloris écreu est doublé pour éviter les regards indiscrets. 100% viscose. Doublure : 100% polyester. Lavable en machine. Taille standard, Longueur env. 84 cm
écreu **171.679.086** bleu nuit **171.771.086**
38, 40, 42, 44, 46,
T. 48, 50, 52, 54, 56 **€ 55,-**

Longueur courte, Longueur env. 76 cm
écreu **171.787.086** bleu nuit **171.798.086**
T. 20, 21, 22, 23, 24, 25, 26 **€ 55,-**

3. Pantalon style chino confortable en qualité extensible résistante. 2 poches latérales en biais et pattes décoratives à l'arrière. Glissière et bouton devant. Passants. Qualité twill douce. Largeur pieds env. 34 cm. Livré sans la ceinture. 96% coton, 4% élasthanne. Lavable en machine.

Taille standard, Entrejambe env. 77 cm
marine **345.073.061**
gris **345.084.033**
blanc **345.094.038**
38, 40, 42, 44, 46,
T. 48, 50, 52, 54, 56 **€ 49,-**

Longueur courte, Entrejambe env. 72 cm
marine **345.108.058**
gris **345.114.027**
blanc **345.120.037**
T. 20, 21, 22, 23, 24, 25, 26 **€ 49,-**

Longueur extra courte, Entrejambe env. 67 cm
marine **345.136.021**
gris **345.147.028**
blanc **345.158.038**
T. 205, 215, 225, 235,
245, 255, 265 **€ 49,-**

4. Blazer moderne, sans fermeture, manches longues en imitation velours, bords ouverts. Col montant, boutons et rabats fantaisie. Coupe ajustée et qualité extensible pour une tenue parfaite. 90% polyester, 10% élasthanne. Lavable en machine.

Longueur env. 56 cm
marine **452.318.026**
36, 38, 40, 42, 44,
T. 46, 48, 50, 52 **€ 109,-**

5. Un poème à tous les niveaux ! Ravissante robe aux propriétés flatteuses. Volants décoratifs à l'encolure ronde avec petit V. 2 fines poches cousues sur les côtés. Manches raglan 3/4 à manchettes. 100% coton. Lavable en machine.

Longueur env. 96 cm
fraise **216.767.017**
38, 40, 42, 44, 46,
T. 48, 50, 52, 54, 56 **€ 85,-**

5. Robe

85,-

- Qualité tissée
- Poches latérales



1. Pull ample

55,-

bleu jean



• Superbe tricot



framboise

vert tilleul

blanc

1. Pull ample au tricot original et soigné. Look décontracté tendance. Manches 3/4. Encolure ronde 100% coton. Lavable en machine. Longueur env. 66 cm
blanc **814.576.044** bleu jean **735.338.002**
vert tilleul **814.554.042**
framboise **814.587.039**
T. 34, 38/40, 42/44, 46/48, 50/52 € 55,-

2. T-shirt à capuche classique revisité avec empiècement en dentelle. Capuche à coulisse, manches longues. Soutient l'initiative « Cotton made in Africa ». 100% coton. Lavable en machine. Longueur env. 66 cm hortensia **481.546.017**
36, 38, 40, 42, 44,
T. 46, 48, 50, 52 € 55,-

3. Jean en denim doux. Rayures fantaisie sur les côtés et ceinture élastique. Poches arrière, fausses poches devant. Slim Fit. Stature standard. Largeur pieds env. 34 cm. Soutient l'initiative « Cotton made in Africa ». 81% coton, 17% polyester, 2% élasthanne. Lavable en machine. Entrepréjambe env. 77 cm bleu blanchi **489.628.018**
36, 38, 40, 42, 44,
T. 46, 48, 50, 52 € 65,-

4. Chemisier au joli motif floral avec empiècement en dentelle devant et au dos. Coupe droite et encolure en V. Manches courtes et mancherons, 100% viscose (EcoVero). Lavable en machine. Longueur env. 64 cm bleu jean-rose clair imprimé **444.712.053**
36, 38, 40, 42, 44,
T. 46, 48, 50, 52 € 55,-



2. T-shirt à capuche

55,-



3. Jean

65,-

• Coupe confortable

UN PRIX
D'EXCEPTION

4. Chemisier

55,-

- Imprimé patchwork
- Empiècement dentelle devant et derrière

5. Collier

5. Collier avec superbe pendentif floral. Chaîne métallique de haute qualité avec perles acryliques et mousqueton. Longueur jusqu'à env. 53 cm. couleur argenté **426.764.227 € 59,-**

6. T-shirt long à l'effet délavé tendance devant, avec élastique et boucles décoratives à l'ourlet. Dos légèrement plus long et manches courtes en qualité structurée à motif vagues. Encolure ronde et manches courtes. Soutient l'initiative « Cotton made in Africa ». 100% coton. Dos : 100% coton. Lavage à la main. Longueur env. 88 cm

bleu fumée **597.451.015**

36, 38, 40, 42, 44,
T. 46, 48, 50, 52 **€ 55,-**

7. Chaînette tendance avec pendentif en anneau. Métal de qualité, fermoir poussette. Longueur env. 90 cm, pendentif env. 5 cm. couleur argenté **461.223.131 € 55,-**

6. T-shirt long

55,-

- Bride décorative à la ceinture



7. Collier



1. T-shirt ample

65,-

vert jonc

- Matière fluide
- Coupe affinante



- Qualité jersey fluide et douce



UN PRIX
D'EXCEPTION

2. T-shirt imprimé

40,-

1. T-shirt ample au style sportif décontracté.

Matière fluide. Coupe flatteuse. 95% viscose, 5% élasthanne. Lavable en machine.

Longueur env. 74 cm

noir **798.408.079** offwhite **798.394.080**

taupe **798.384.074** vert jonc **798.420.080**

rouge **462.054.026** gris-chiné **798.419.079**

marine **735.327.016**

T. 34, 38/40, 42/44, 46/48,

50/52

€ 65,-

2. T-shirt basique en qualité douce et fluide

avec joli imprimé floral. Encolure ronde

avec V ouvert et patte de boutonnage

courte. Manches longues à retrousser avec

bride et bouton. 95% viscose, 5% élas-

thanne. Lavable en machine.

Longueur env. 66 cm

kaki-marine imprimé **481.149.015**

T. 36, 38, 40, 42, 44, 46, 48,

50, 52

€ 40,-

3. Pull féminin avec encolure ronde et joli

motif tricoté. Empiècements en matière syn-

thétique aux coudes. 100% acrylique. La-

vable en machine.

Longueur env. 66 cm

menthe-gris clair chiné **712.248.050**

T. 36, 38, 40, 42, 44, 46, 48,

50, 52

€ 69,-

4. Robe imprimée tendance imitation batik, facile à enfiler. Encolure ronde avec V ouvert et coupe légèrement évasée. Manches 3/4 élastiquées. 100% viscose (EcoVero). Lavable en machine.

Longueur env. 100 cm
roseau-jade imprimé **731.264.043**
36, 38, 40, 42, 44, 46, 48,
T. 50, 52 **€ 109,-**

5. Collier avec superbe pendentif floral. Chaîne métallique de haute qualité avec perles acryliques et mousqueton. Longueur jusqu'à env. 53 cm.
couleur argenté **426.764.228** **€ 59,-**

6. Bottines en cuir nappa vachette et textile. Motif découpé original. Petit talon bottier pour un confort optimal. Semelle intérieure : cuir. Hauteur talon env. 25 mm.
beige **512.555.025**
35, 36, 37, 38, 39, 40, 41,
P.* 42 **€ 169,-**

EMERVEILLEZ-VOUS

Enfilez-les pour vous sentir bien. Superbe robe légère et agréable en pure viscose avec imprimé batik **tendance**.

4. Robe imprimée

109,-

- Pure viscose
- Tricoté

5. Collier

3. Pull
69,-

- Joli motif en tricot



6. Bottines



UN PRIX
D'EXCEPTION

1. Blazer en jean
79,-

- Alternative parfaite au blazer
- Délavé tendance

2. Jupe imprimée
89,-

- Superbe jupe à volants
- Pur coton



3. Ceinture

4. T-shirt
79,-

blanc

- Superbe empiècement en dentelle

5. Collier

bleu

Inspiré par
li·nea
TESINI®



1. Blazer en jean. Délavage tendance, col à revers et coutures princesse. Boutons. Manches longues avec bouton. Poches à rabat passepoilées ; fente au dos. Soutient l'initiative « Cotton made in Africa ». 99% coton, 1% élasthanne. Lavable en machine. Longueur env. 62 cm

bleu délavé **386.552.057**
T. 36, 38, 40, 42, 44, **€ 79,-**
46, 48, 50, 52

2. Jupe imprimée. Coupe dégradée et aspect patchwork floral féminins. Ceinture élastique confortable avec lien à nouer. Forme évasée. Soutenez l'initiative « Cotton made in Africa ». 100% coton. Doublure : 100% coton. Lavable en machine.

Longueur env. 94 cm
marine-blanc imprimé **386.987.049**
T. 36, 38, 40, 42, 44, **€ 89,-**
46, 48, 50, 52

3. Gaine décorative. Matière synthétique. Avec boucle métallique décorative.

ambre **627.891.088**
T. 75, 85, 95, 105, 115 **€ 65,-**

4. T-shirt avec encolure carrée féminine et patte de boutonnage courte. Empiècement smocké et manches longues en dentelle délicate. Qualité extensible pour une coupe parfaite. 50% polyamide, 40% coton, 10% élasthanne. Lavable en machine.

Longueur env. 62 cm
blanc **120.828.051** bleu **227.139.002**
T. 36, 38, 40, 42, 44, **€ 79,-**
46, 48, 50, 52

5. Collier avec superbe pendentif floral. Chaîne métallique de haute qualité avec perles acryliques et mousqueton. Longueur jusqu'à env. 53 cm.
couleur argenté **426.764.225** **€ 59,-**

6. Pull légèrement transparent, facile à assortir. Fil ruban léger. Manches 3/4, encolure en V. Bords-côtes à la finition des manches et à l'ourlet. 100% acrylique. Lavable en machine. Longueur env. 62 cm

874.487.028

36, 38, 40, 42, 44,

T. 46, 48, 50, 52

€ 45,-

7. T-shirt en dentelle, style romantique. Matière fluide. Mancherons et manches courtes. 95% viscose, 5% élasthanne. Dentelle : 80% coton, 20% polyester. Lavable en machine. Longueur env. 70 cm

sable **209.502.009** bleu **209.518.013**

écru **798.522.049**

T. 36, 38, 40, 42, 44, 46, 48, 50 € 55,-

8. Jean skinny effet ventre plat, effet usé tendance. Power Mesh intégré pour sublimer la silhouette. Élasthanne pour une tenue parfaite. Stature standard. Slim Fit. Largeur pieds env. 34 cm. 68% coton, 19% polyester, 11% viscose, 2% élasthanne. Lavable en machine. Taille standard, Entrejambe env. 79 cm délavé

664.966.047

36, 38, 40, 42, 44,

T. 46, 48, 50, 52

€ 109,-

Longueur courte, Entrejambe env. 73 cm

délavé **664.972.010**

18, 19, 20, 21, 22,

T. 23, 24, 25, 26

€ 109,-

9. Écharpe tube légère au dégradé de couleurs tendance, motif à pois. ø ca. 80 cm. 100% viscose. Lavable en machine.

bleu **625.057.012** € 45,-

rose **521.764.005** € 45,-

10. Trotteurs doux, légers et confortables ! Cuir nappa de vache. Jolie couture mocassin et bords non finis. Semelle en caoutchouc souple. Semelle intérieure : cuir.

bleu clair **640.505.110**

35, 36, 37, 38, 39,

T. 40, 41, 42, 43

€ 99,-

7. T-shirt en dentelle

55,-

écru

- Look romantique
- Matière fluide



bleu

sable

8. Jeans effet ventre plat

109,-

- Coupe skinny
- Power-Mesh intégré pour une jolie silhouette

Forme: Aleria

- taille normale
- Slim Fit



9. Foulard helline



10. Trotteurs



6. Pull
45,-

- Fil fantaisie léger



Encore plus de choix?
EN LIGNE

UN PRIX
D'EXCEPTION

1. Robe tissée

55,-

- Coupe en A affinante
- Qualité tissée

2. T-shirt imprimé
40,-

- Imprimé floral

3. T-shirt
40,-

couleur poudre

- Viscose douce et fluide

4. Collier

marine

kaki





5. T-shirt

40,-

- 50% coton



6. Pantalon

69,-

couleur poudre

- Structure indéformable
- pinces tendance

1. Vous allez adorer cette robe tissée légère et décontractée au joli motif floral. Coupe évasée flatteuse avec encolure ronde en V ouvert et fronces sur la partie jupe. Manches 3/4 à finition extensible pour un tombé fluide et décontracté. Polyester recyclé. 100% polyester. Lavable en machine.

Taille standard, Longueur env. 100 cm
noir-blanc à motifs **652.077.010**

38, 40, 42, 44, 46,
T. 48, 50, 52, 54, 56 **€ 55,-**

Longueur courte, Longueur env. 94 cm
noir-blanc à motifs **652.082.010**

T. 20, 21, 22, 23, 24, 25, 26 **€ 55,-**

2. T-shirt à imprimé floral romantique en qualité légèrement brillante. Encolure ronde. Manches courtes à revers fixe. 95% polyester, 5% élasthanne. Lavable en machine.

Longueur env. 66 cm
écru-rose clair imprimé **244.503.001**

36, 38, 40, 42, 44,
T. 46, 48, 50, 52 **€ 40,-**

3. T-shirt en qualité douce et fluide avec plis flatteurs à l'encolure ronde. Mancherons avec manches chauve-souris courtes. 95% viscose, 5% élasthanne. Lavable en machine.

Longueur env. 62 cm
marine **625.045.015**

kaki **625.052.015**

couleur poudre **625.063.015**

36, 38, 40, 42, 44,
T. 46, 48, 50, 52 **€ 40,-**

4. Chaînette tendance avec pendentif en anneau. Métal de qualité, fermoir poussette. Longueur env. 90 cm, pendentif env. 5 cm. couleur argenté **461.223.132 € 55,-**

5. Superbe T-shirt orné d'un ravissant motif floral. Détail raffiné avec la glissière le long de l'encolure en V. Choisissez vous-même la profondeur de votre décolleté. Soutient l'initiative « Cotton made in Africa ». 50% coton, 50% modal. Lavable en machine.

Longueur env. 66 cm
noir-rose clair à motifs **652.094.010**

38, 40, 42, 44, 46,
T. 48, 50, 52, 54, 56 **€ 40,-**

6. Tendance, confortable et facile à assortir : ce pantalon à la coupe tendance remplit trois critères à la fois. Ceinture avec empiècement élastique au dos, fermeture à glissière invisible et bouton devant. Pincés tendance et 2 poches latérales. Fausse poche raglan au dos. Finitions des jambes extensibles pour un look décontracté. Qualité structurée douce et indéformable. Largeur pieds env. 32 cm. 95% polyester, 5% élasthanne. Lavable en machine.

Taille standard, Entrejambe env. 74 cm
noir **652.048.007**

couleur poudre **652.037.007**

38, 40, 42, 44, 46,
T. 48, 50, 52, 54, 56 **€ 69,-**

Longueur courte, Entrejambe env. 69 cm
noir **652.060.007**

couleur poudre **652.055.007**

T. 20, 21, 22, 23, 24, 25, 26 **€ 69,-**



1. Pull

49,99

jade

- Mancherons
- Coupe décontractée

sable



2. Pantalon imprimé

89,99

- Coupe skinny tendance
- Poches fendues

3. Mules

Andrea Conti



1. Pull en grosses mailles à la coupe flatteuse avec boutons décoratifs. Encolure ronde et manches courtes. 55% acrylique, 45% polyamide. Lavable en machine.

Longueur env. 62 cm

jade **366.946.029** sable **831.999.035**

34, 38/40, 42/44,

T. 46/48, 50/52

€ 49,99

2. Pantalon imprimé coupe skinny affinante. Tissu extensible légèrement brillant avec imprimé fleuri tendance. Poches plaquées et passants. Taille haute. Slim Fit. Largeur pieds env. 31 cm. 69% coton, 28% polyester, 3% élasthanne. Lavable en machine.

UN PRIX
D'EXCEPTION

4. Veste légère

65,-

menthe

- Volants affinants



gris pierre

rose clair



4.



Entrejambe env. 68 cm
sable-jade

665.802.025

36, 38, 40, 42,

T. 44, 46, 48, 50

€ 89,99

3. Mules tendance au motif ajouré et fronces. Cuir nappa vachette. Semelle intérieure en cuir, rembourrée. Hauteur talon env. 65 mm.

blanc **368.073.012** menthe **491.557.031**

P.* 36, 37, 38, 39, 40, 41 € 119,-



Encore plus de choix?
EN LIGNE

4. Veste légère décontractée, détails féminins. Glissière double sens et volants. Capuche avec lien à nouer, manches longues. Soutient l'initiative « Cotton made in Africa ». 100% coton. Empiècement : 100% coton. Lavable en machine.

Longueur env. 66 cm
menthe 36, 38, 40, 42, 44,
gris pierre 46, 48, 50, 52
rose clair

635.414.016
635.424.016
635.436.016

€ 65,-

5. T-shirt basique moderne en viscose douce et fluide avec joli motif floral devant. Large encolure ronde et mancherons. 95% viscose (ECOVERO), 5% élasthanne. Lavable en machine.

5. T-shirt
40,-

menthe

• Imprimé floral devant

**UN PRIX
D'EXCEPTION**

6. Chemisier
2 en 1

55,-

blanc

- Empiècements résille, allure élégante
- Entretien facile

2 EN 1

7. Collier



Longueur env. 62 cm
menthe 36, 38, 40, 42, 44,
écru 46, 48, 50, 52
rose clair

635.355.014
635.366.014
635.378.013

€ 40,-

Lavable en machine.
Longueur env. 68 cm
blanc 36, 38, 40, 42, 44,
menthe 46, 48, 50, 52
rose clair

635.297.020 menthe 635.301.020
635.312.020

€ 55,-

6. Chemisier + débardeur 2 en 1. Empiècements résille légèrement transparents et patte de boutonnage devant. Encolure ronde boutonnée dans le cou et manches 3/4. Qualité peu froissable et facile d'entretien. 100% polyester. Empiècement : 100% polyester.

7. Collier avec superbe pendentif floral. Chaîne métallique de haute qualité avec perles acryliques et mousqueton. Longueur jusqu'à env. 53 cm.
couleur argenté

426.764.230 € 59,-

1. Jeans effet ventre plat

89,-

bleu délavé

- Coupe skinny tendance
- Power-Mesh intégré pour une jolie silhouette

Forme: Aleria

- taille normale
- Slim Fit



noir denim

denim foncé

foncé usé

2. Ceinture

Longueur courte, Entrejambe env. 73 cm
 foncé usé **671.214.077** noir denim **671.195.062**
 bleu délavé **671.184.068**
 denim foncé **671.204.026**
 T. 18, 19, 20, 21, 22, 23, 24, 25, 26 € 89,-

2. Ceinture ornée de rivets martelés. Cuir de vache fendu de qualité et matière synthétique, boucle en métal arrondie. Largeur env. 4 cm.
 bleu **627.794.049**
 T. 75, 85, 95, 105, 115 € 55,-

3. Jeans Boyfriend

79,-

délavé

- Coupe droite

Forme: Caja

- taille légèrement abaissée
- Comfort Fit

bleu délavé



1. Jean skinny effet ventre plat. Power Mesh pour sublimer la silhouette. Élasthanne pour une tenue parfaite. Look usé tendance. Facile à associer. Slim Fit. Stature standard. Largeur pieds env. 32 cm. 58% coton, 27% polyester, 14% viscose, 1% élasthanne. Empiècement gainant : 85% polyamide, 15% élasthanne. Lavable en machine.
 Taille standard, Entrejambe env. 79 cm
 foncé usé **671.173.016** noir denim **671.167.065**
 bleu délavé **671.145.067**
 denim foncé **671.156.065**
 T. 36, 38, 40, 42, 44, 46, 48, 50, 52 € 89,-

3. Jean boyfriend coupe droite. Coupe 5 poches. Élasthanne pour une tenue parfaite. Look décontracté tendance. Facile à associer. Comfort fit. Légèrement taille basse. 95% coton, 3% polyester, 2% élasthanne. Lavable en machine.
 Taille standard, Entrejambe env. 79 cm
 délavé **668.742.149** bleu délavé **668.764.096**
 T. 36, 38, 40, 42, 44, 46, 48, 50 € 79,-
 Longueur courte, Entrejambe env. 73 cm
 délavé **668.774.034** bleu délavé **668.785.113**
 T. 18, 19, 20, 21, 22, 23, 24, 25 € 79,-

Inspiré par
li·nea
TESINI®

4. Jean 7/8 effet ventre plat. Power Mesh pour sublimer la silhouette. Élasthanne pour une tenue parfaite. Look usé. Slim Fit. Stature standard. Largeur pieds env. 32 cm. 76% coton, 16% polyester, 7% viscose, 1% élasthanne. blanc : 98% coton, 2% élasthanne. Empiècement gainant : 85% polyamide, 15% élasthanne. Lavable en machine.

Entrehanche env. 65 cm
 blanc 671.719.036 noir denim 737.388.009
 bleu denim 671.703.017
 denim foncé 671.724.037
 T. 36, 38, 40, 42, 44, 46, 48, 50, 52 € 79,-

Jean boyfriend ou jean ventre plat, effet usé, denim foncé ou aux couleurs classiques unies : nous sommes de vraies connaisseuses en matière de jeans.



4. Jeans effet ventre plat

79,-

bleu denim

- Longueur 7/8

Forme: Aleria

- taille normale
- Slim Fit



5. Jean effet ventre plat, coupe bootcut.

Power Mesh pour sublimer la silhouette. Élasthanne pour une tenue parfaite. Look usé. Facile à associer. Slim Fit. Stature standard. Largeur pieds env. 50 cm. 76% coton, 16% polyester, 7% viscose, 1% élasthanne. blanc : 98% coton, 2% élasthanne. Empiècement gainant : 85% polyamide, 15% élasthanne. Lavable en machine.

Taille standard, Entrehanche env. 83 cm
 blanc 671.490.077 noir denim 737.366.013
 bleu denim 671.504.082
 denim foncé 671.515.003
 T. 36, 38, 40, 42, 44, 46, 48, 50 € 99,-

Longueur courte, Entrehanche env. 77 cm
 blanc 671.543.079 noir denim 737.377.013
 bleu denim 671.532.079
 denim foncé 671.521.081
 T. 18, 19, 20, 21, 22, 23, 24, 25 € 99,-

5. Jeans effet ventre plat

99,-

denim foncé

- Coupe bootcut tendance
- Power-Mesh
- intégré pour une jolie silhouette

Forme: Aleria

- taille normale
- Slim Fit





noir

kaki

bleu tourterelle

écru

marine

1. Pull sobre avec bords roulés tendance à l'encolure ronde et bords-côtes décontractés à petits volants sur les manches longues.

Forme légèrement évasée. Qualité tricot fin agréablement douce. 70% viscose, 30% polyamide. Lavable en machine.

Longueur env. 76 cm

noir **524.264.055** écru **100.139.108**

kaki **524.242.051** mauve **524.253.054**

marine **100.128.105**

bleu tourterelle **100.112.109**

36, 38, 40, 42, 44,

T. 46, 48, 50, 52 **€ 55,-**

2. Superbes chaussures à lacets ! Cuir nappa vachette de qualité, voûte plantaire amovible et détails modernes effet métallique. Glissière latérale. Doublure et semelle intérieure : cuir. blanc-couleur argenté **707.627.017**

T. 36, 37, 38, 39, 40, 41, 42 **€ 139,-**

3. T-shirt imprimé 95% viscose, 5% élasthanne. Lavable en machine.

Longueur env. 66 cm

bleu foncé-couleur

poudre imprimé **843.202.046**

36, 38, 40, 42, 44,

T. 46, 48, 50, 52 **€ 45,-**

1. Pull

55,-

mauve

- Légèrement évasé
- Viscose douce et fluide

4. Ceinture aspect métallisé tendance avec petits rivets sur le bord. Cuir vachette fendu et synthétique. Boucle métallique arrondie. Largeur env. 3,5 cm.

couleur argenté **628.367.079**

T. 75, 85, 95, 105, 115 **€ 79,-**

5. Débardeur en tricot fin doux et moelleux, structure ultra-tendance. Coupe ample, mancherons. Encolure en V et bords-côtes. 100% acrylique. Lavable en machine.

Longueur env. 74 cm

vieux rose **451.193.043**

marine **451.206.043**

couleur ivoire **451.217.043**

36, 38, 40, 42, 44,

T. 46, 48, 50, 52 **€ 35,-**

3. T-shirt imprimé

45,-

- Encolure smockée

4. Ceinture



2. Chaussures à lacets

Andrea Conti

SHOES



6. Collier en perles de culture. Métal, verre et plastique. Longueur env. 100 cm, pendentif env. 7 cm.

couleur argenté **214.739.273** **€ 40,-**

7. Chemisier en jersey. Souple, imprimé animal. Encolure ronde avec V ouvert, patte de boutonnage avec empiècement velours.

Manches longues à bords-côtes boutonnés. Coupe un peu plus longue au dos. 95% viscose, 5% élasthanne. Lavable en machine.

Longueur env. 70 cm

couleur ivoire-

vieux rose imprimé **451.182.044**

36, 38, 40, 42, 44,

T. 46, 48, 50, 52 **€ 45,-**



Encore plus de choix?
EN LIGNE

UN PRIX
D'EXCEPTION

5. Débardeur en tricot

35,-

vieux rose

- Mailles à l'envers
- tendance
- Facile à enfiler

6. Collier



couleur ivoire



marine

8. Jean effet push-up pour un joli fessier !
Qualité extensible, faux plis à l'aspect usé
tendance. Ceinture avec fermeture bouton-
née visible, poches plaquées et poches ar-
rière. Taille haute. Slim Fit. Largeur pieds env.
34 cm. Soutient l'initiative « Cotton made in
Africa ». 98% coton, 2% élasthanne. La-
vable en machine.

Entrejambe env. 74 cm

bleu foncé
bleu blanchi
denim gris

481.739.026
481.741.026
481.752.026

T. 36, 38, 40, 42, 44,
46, 48, 50, 52

€ 79,-

7. Chemisier
en jersey

45,-



8. Jean push-up

79,-

denim gris

- Effet froissé
- tendance

Forme: Amirela

- taille haute
- Slim Fit



bleu blanchi

bleu foncé



UN PRIX
D'EXCEPTION

1. Jean push-up
65,-

vert olive

Forme: Aleria

- taille normale
- Slim Fit



2. Ceinture

marine



1. Jean push-up pour un superbe fessier !
Qualité extensible, ceinture gainante. Poches à coutures et rivets. Fentes latérales aux jambes. Stature standard. Slim Fit. Largeur pieds env. 32 cm. Soutient l'initiative « Cotton made in Africa ». 56% coton, 19% polyester, 14% lyocell, 10% viscose, 1% élasthanne. Lavable en machine. Entrejambe env. 71 cm

marine
vert olive

635.561.006
635.571.006

36, 38, 40, 42, 44,
T. 46, 48, 50, 52

€ 65,-

UN PRIX
D'EXCEPTION

3. T-shirt
55,-

blanc



vert olive

marine

4. Manteau en tricot

79,-

marine chiné



olive chiné

Inspiré par
li nea
TESINI[®]

2. Superbe ceinture à la finition métallique moderne, effet usé, bords ondulés et rivets. Cuir vachette fendu et synthétique. Boucle métallique, trous de ceinture intégrés. Largeur env. 3 cm.
 couleur argenté **692.961.003**
 T. 75, 85, 95, 105, 115 **€ 65,-**

3. T-shirt tendance et polyvalent avec finition ajourée à l'encolure ronde. Manches courtes. Soutient l'initiative « Cotton made in Africa ». 100% coton. Lavable en machine. Longueur env. 66 cm
 marine **635.679.007** vert olive **635.683.007**
 blanc **645.349.007**
 36, 38, 40, 42, 44,
 T. 46, 48, 50, 52 **€ 55,-**

4. Manteau en tricot fin polyvalent. Décontracté, sans fermeture, col châle effet résille. Manches longues et bords-côtes fins. Soutient l'initiative « Cotton made in Africa ». 55% coton, 45% viscose. Lavable en machine.
 Longueur env. 106 cm
 olive chiné **635.537.007**
 marine chiné **635.522.007**
 36, 38, 40, 42, 44,
 T. 46, 48, 50, 52 **€ 79,-**

UN PRIX
 D'EXCEPTION

5. Robe imprimée
55,-

marine-écru imprimé



abricot-écru imprimé



olive-écru imprimé

5. Robe imprimée en viscose légère et agréable à porter avec joli imprimé floral. Col V, patte de boutonnage continue et lien à nouer. Coulisse avec lien à nouer et houppes. 100% viscose (ECOVERO). Lavable en machine.
 Longueur env. 100 cm
 marine-écru imprimé **635.731.013**
 olive-écru imprimé **635.742.013**
 abricot-écru imprimé **635.753.013**
 36, 38, 40, 42, 44,
 T. 46, 48, 50, 52 **€ 55,-**

UN PRIX D'EXCEPTION

1. T-shirt

49,-

mandarine



pomme



fuchsia



bleu glacier



bleu nuit



blanc

2. Collier



1. T-shirt facile à assortir en qualité jersey fluide. Plis creux sous le col V et manches courtes avec mancherons. 100% viscose. Lavable en machine.

Longueur env. 62 cm
blanc **295.848.071** pomme **735.247.024**
fuchsia **735.258.024** bleu nuit **295.804.067**
mandarine **295.741.059**
bleu glacier **171.997.089**

36, 38, 40, 42, 44,
T. 46, 48, 50, 52 **€ 49,-**

2. Collier avec superbe pendentif floral. Chaîne métallique de haute qualité avec perles acryliques et mousqueton. Longueur jusqu'à env. 53 cm.
couleur argenté **426.764.231** **€ 59,-**

3. T-shirt

40,-

• Pur
coton



3. T-shirt basique décontracté avec imprimé cœur et étoile original. Encolure ronde et manches courtes. Soutenez l'initiative « Cotton made in Africa ». 100% coton. Lavable en machine.

Longueur env. 66 cm
marine **453.155.032**

36, 38, 40, 42, 44,
T. 46, 48, 50, 52 **€ 40,-**

4. Pull à encolure ronde, aspect original bicolore. Grosses mailles agréable à porter. Coupe flatteuse. 40% coton, 39% acrylique, 21% polyamide. Lavable en machine.

Inspiré par
li·nea
TESINI®

Longueur env. 66 cm
marine **805.525.035** bleu clair **805.600.035**
mandarine **805.597.004**
T. 36, 38, 40, 42, 44, 46, 48, 50 € 79,-

5. Cardigan en tricot à la coupe ample et sans fermeture, capuche. Tricot fin, doux et agréable. 52% viscose, 26% polyester, 22% polyamide. Lavable en machine.
Longueur env. 90 cm
marine **735.383.010** sable **812.402.076**
rose **812.424.092** vert olive **812.435.093**
noir **812.489.094** terre cuite **841.397.058**
T. 34, 38/40, 42/44, 46/48, 50/52 € 89,-

4. Pull col rond

79,-

mandarine

• Original :
superbe
effet
bicolore

bleu clair

marine

6. Jean effet ventre plat. Coupe skinny extensible très moderne. Effet « destroy ». Coutures raffinées pour des fesses galbées. Empiècement Power Mesh intégré pour un ventre plat. Coupe droite 5 poches. Stature standard. Slim Fit. Largeur pieds env. 30 cm. 76% coton, 16% polyester, 7% viscose, 1% élasthanne. Empiècement gainant : 85% polyamide, 15% élasthanne. Lavable en machine.

Entrehanche env. 77 cm
bleu denim **663.630.045**
T. 36, 38, 40, 42, 44, 46, 48, 50 € 79,-

5. Veste longue en tricot

89,-

terre cuite

• À capuche
• Sans fermeture



6. Jeans effet ventre plat

79,-

• Coupe droite
• Jean 5 poches

Forme: Aleria

• taille normale
• Slim Fit



1. Pull basique en tricot fin féminin avec élégant motif ajouré aux finitions. Coupe cintrée avec encolure ronde et manches longues. Mélange de viscose doux. 60% viscose, 40% coton. Lavable en machine.

Longueur env. 62 cm
ocre **522.209.034** vert mousse **755.632.080**
marine **755.610.081** rouge foncé **755.659.077**
T. 36, 38, 40, 42, 44, 46, 48, 50, 52 € 40,-

2. Jean 7/8 effet ventre plat. Power Mesh pour sublimer la silhouette. Élasthanne pour une tenue parfaite. Facile à associer. Slim Fit. Stature standard. Largeur pieds env. 33 cm. 76% coton, 16% polyester, 7% viscose, 1% élasthanne. blanc : 72% coton, 26% polyester, 2% élasthanne. Empiècement gainant : 85% polyamide, 15% élasthanne. Lavable en machine.

Entrejambe env. 65 cm
blanc **671.677.048** bleu denim **671.661.044**
denim foncé **671.559.051**
T. 36, 38, 40, 42, 44, 46, 48, 50, 52 € 69,-

Entrejambe env. 59 cm
blanc **290.985.038** bleu denim **291.214.038**
denim foncé **291.026.038**
T. 18, 19, 20, 21, 22, 23, 24, 25, 26 € 69,-

3. Veste en jean effet légèrement délavé. Superbe qualité denim. Légèrement cintré, col et patte de boutonnage sur toute la longueur. Manches longues retroussables. 98% coton, 2% élasthanne. Lavable en machine.

Longueur env. 56 cm
foncé usé **633.276.042** bleu denim **633.287.053**
délavé **633.298.044**
T. 36, 38, 40, 42, 44, 46, 48, 50, 52 € 79,-

UN PRIX
D'EXCEPTION

1. Pull
40,-

rouge foncé

- Jolie bordure ajourée à l'encolure, à la finition des manches et à l'ourlet
- Mélange coton-viscose



2. Jeans effet ventre plat
69,-

bleu denim

- Longueur 7/8

Forme: Aleria

- taille normale
- Slim Fit

denim foncé

blanc



3. Veste en jean

79,-

bleu denim

- Superbe qualité denim



foncé usé



délavé



bleu foncé



kaki

4. Chemisier léger

79,-

bordeaux

- Facile à entretenir
- Coupe affinante



4. Chemisier léger orné d'un joli motif floral. Jersey au tombé fluide. Coupe droite avec col montant et patte de boutonage. Manches longues avec manchettes. 95% viscose, 5% élasthane. Lavable en machine. Longueur env. 74 cm

kaki **841.400.059** bordeaux **806.089.066**
bleu foncé **806.079.098**

T. 36, 38, 40, 42, 44,
46, 48, 50, 52

€ 79,-

1. Sweatshirt tendance avec patte de bouton-
 nage décorative et fente au dos. Col mon-
 tant, manches 3/4 et fentes latérales. Agré-
 ablement doux. 50% modal, 44% polyester,
 6% élasthanne. Lavable en machine.

Longueur env. 66 cm
 marine **675.340.033** papaye **450.292.043**
 menthe **675.351.029**
 couleur ivoire **447.297.048**

T. 36, 38, 40, 42, 44,
 46, 48, 50, 52 **€ 55,-**

2. Pull en tricot fin doux et agréable à porter
 avec imprimé lettres tendance sur toute la
 surface. Encolure en V, manches longues et
 bords-côtes extensibles. 80% viscose, 20%
 polyamide. Lavable en machine.

Longueur env. 62 cm
 couleur ivoire-
 hortensia imprimé **447.209.029**

T. 36, 38, 40, 42, 44,
 46, 48, 50, 52 **€ 79,-**

3. Pantalon chino, coupe carotte. Poches fen-
 dues. Qualité agréable, très confortable. Style
 décontracté. Facile à associer. Comfort Fit.
 Stature standard. Largeur pieds env. 34 cm.
 98% coton, 2% élasthanne. Lavable en ma-
 chine.

Taille standard, Entrejambe env. 79 cm
 noir **667.802.073** blanc **667.777.102**
 sable **667.813.098** marine **667.799.096**
 vert olive **667.788.071**
 couleur chamois **667.824.072**

T. 36, 38, 40, 42, 44,
 46, 48, 50, 52 **€ 69,-**

Longueur courte, Entrejambe env. 73 cm
 noir **667.879.102** blanc **667.835.101**
 sable **667.890.095** marine **667.868.098**
 vert olive **667.889.090**
 couleur chamois **667.852.097**

T. 18, 19, 20, 21, 22,
 23, 24, 25, 26 **€ 69,-**

**UN PRIX
 D'EXCEPTION**

1. Sweat-shirt

55,-

couleur ivoire

- Mélange de modal doux
- Boutons fantaisie au dos

1. Sweat-shirt
 papaye





2. pull
imprimé
79,-
• Viscose



3. Pantalon Chino

69,-

couleur chamois

- Coupe carotte
- Poches fendues

1. Chemisier ample

49,-

orange

- Matière facile d'entretien
- superbe look ample



noir

bleu roi

menthe

citron vert

parme

écru

jaune pastel

rose

fuchsia



1. Chemisier, coupe ample tendance. Manches courtes, encolure ronde et poches poitrine plaquées. Patte de boutonnerie invisible, fentes latérales. Matière facile d'entretien. 100% polyester. Lavable en machine.

Longueur env. 69 cm

rose	319.775.118	jaune pastel	319.786.115
bleu roi	319.797.105	menthe	319.806.114
noir	319.812.011	écru	319.828.112
fuchsia	319.834.113	citron vert	319.844.112
parme	319.850.066	orange	736.353.008
T.	36, 38, 40, 42, 44, 46, 48, 50, 52		€ 49,-

2. Chemisier en jean

89,-

- Col à revers élégant



2. Chemisier en jean légèrement usé, qualité extensible confortable. Grand col à revers, patte de boutonnerie et manches 3/4. Soutient l'initiative « Cotton made in Africa ». 78% coton, 20% polyester, 2% élasthanne. Lavable en machine.

Longueur env. 68 cm

bleu blanchi	438.102.041
T.	36, 38, 40, 42, 44, 46, 48, 50, 52 € 89,-

3. Robe longue imprimée avec jolis détails décoratifs et application fantaisie au col V. Grandes manches 3/4 et glissière latérale cousue. 100% polyester. Doublure : 100% coton. Lavable en machine.

Longueur env. 136 cm

écru-quartz rose imprimé	267.139.017
T.	36, 38, 40, 42, 44, 46, 48, 50, 52 € 119,-

4. Collier avec superbe pendentif floral. Chaîne métallique de haute qualité avec perles acryliques et mousqueton. Longueur jusqu'à env. 53 cm. couleur argenté

426.764.229 **€ 59,-**



3. Robe imprimée

119,-

- Superbes éléments décoratifs
- 4. Collier

**UN PRIX
D'EXCEPTION**

6. veste en tricot fin

49,-

rose clair

- Superbe basique avec boutons imitation nacre



marine

blanc

rose

5. Débardeur spaghetti

15,-

également en noir



Encore plus de choix?
EN LIGNE

5. Débardeur spaghetti, à porter seul ou sous un vêtement, en coton et élasthanne doux. Ajusté. 95% coton, 5% élasthanne. Lavable en machine.

Longueur env. 58 cm

noir	782.984.075	marine	783.009.069
rose	783.058.057	blanc	783.075.079
T.	36, 38, 40, 42, 44, 46, 48, 50, 52		€ 15,-

6. Veste en tricot fin style cardigan, boutons brillants imitation nacre, finitions côtelées fines aux manches longues et à l'encolure en V. 100% coton. Gris chiné : 50% coton, 50% acrylique. Lavable en machine.

Longueur env. 62 cm

sable	656.742.044	rose clair	656.754.045
orange	664.581.045	émeraude	803.886.241
marine	803.892.239	jaune moutarde	803.900.237
bleu roi	803.911.237	vert olive	803.922.237
corail	803.933.237	bordeaux	803.944.239
fuchsia	803.955.235	blanc	803.961.239
noir	803.977.242	jaune	804.007.235
vert kiwi	804.018.237	gris-chiné	803.988.239
T.	36, 38, 40, 42, 44, 46, 48, 50, 52		€ 49,-

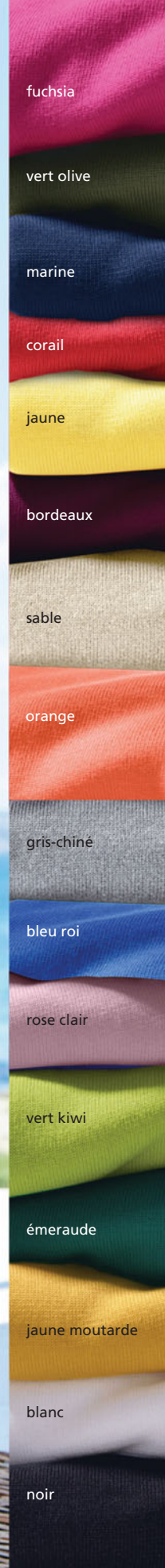

fuchsia

vert olive

marine

corail

jaune

bordeaux

sable

orange

gris-chiné

bleu roi

rose clair

vert kiwi

émeraude

jaune moutarde

blanc

noir

1. T-shirts à col rond

99,-

sable

- Look 2 en 1, livré avec l'écharpe
- T-shirt avec empiècement dentelle à l'ourlet

1. T-shirts à encolure ronde. Look 2 en 1 avec écharpe. T-shirt avec empiècement dentelle à l'ourlet. Pull ample avec mancherons. 75% acrylique, 25% polyester. Écharpe : 100% polyester. Dentelle : 50% coton, 40% polyester, 10% élasthanne. Débardeur : 100% viscose. Lavable en machine.

lot 3 pièces, Longueur env. 58 cm
 kaki **805.864.068** gris **805.870.001**
 sable **805.881.008** bleu **805.892.008**
 T. 36, 38, 40, 42, 44, 46, 48, 50 € 99,-

4. Jean skinny effet ventre plat. Power Mesh pour sublimer la silhouette. Élasthanne pour une tenue parfaite. Look usé tendance. Facile à associer. Slim Fit. Légèrement taille basse. Largeur pieds env. 32 cm. 95% coton, 3% polyester, 2% élasthanne. gris denim : 98% coton, 2% élasthanne. Empiècement gainant : 85% polyamide, 15% élasthanne. Lavable en machine.

Taille standard, Entrejambe env. 79 cm
 délavé **669.193.068** gris denim **669.202.074**
 bleu denim **669.187.070**
 bleu délavé **669.176.070**

36, 38, 40, 42, 44,
 T. 46, 48, 50, 52 € 89,-



2. Pull **55,-**

noir

- Très confortable à porter

3. Chemisier **65,-**

- Imitation léopard tendance



kaki

gris

bleu



maïs

offwhite

2. Pull bien-être en grosses mailles douces, qualité viscose et motif côtélé. Encolure en V et dos légèrement plus long. Manches longues. 52% viscose, 26% polyester, 22% polyamide. Lavable en machine. Longueur env. 70 cm

noir **115.828.035** offwhite **115.850.079**
 maïs **815.829.012**
 T. 34, 38/40, 42/44, 46/48, 50/52 € 55,-

3. Chemisier à imprimé léopard tendance et jolis détails paisley. Encolure ronde avec V ouvert et patte de boutonnage courte. Manches longues fendues à fines manchettes boutonnées. 100% viscose. Lavable en machine. Longueur env. 64 cm

noir-chamois imprimé **878.637.040**
 T. 46, 48, 50, 52 € 65,-

Longueur courte, Entrejambe env. 73 cm
 délavé **669.234.068** gris denim **669.240.074**
 bleu denim **669.224.070**
 bleu délavé **669.213.070**

18, 19, 20, 21, 22,
 T. 23, 24, 25, 26 € 89,-

5. T-shirt long 50% modal, 44% polyester, 6% élasthanne. Lavable en machine. Longueur env. 84 cm

bleu foncé **368.867.040**
 taupe **368.873.042**
 ocre **368.884.040**
 rouille **843.574.047**

36, 38, 40, 42, 44,
 T. 46, 48, 50, 52 € 65,-

6. Bottines en cuir de vache lisse légèrement brillant. Empiècement élastique et glissière pour un enfilage facile. Doublure : textile. Semelle intérieure : cuir. Talon bottier env. 45 mm.
 ambre 513.086.087
 marron 704.786.012
 P.* 36, 37, 38, 39, 40, 41, 42 € 149,-

4. Jeans effet ventre plat
89,-

bleu denim

- Coupe skinny tendance

Forme: Alwa

- taille légèrement abaissée
- Slim Fit



délavé

bleu délavé

gris denim

6. Bottines



helline



Encore plus de choix?
EN LIGNE

UN PRIX
D'EXCEPTION

5. T-shirt long
65,-

taupe

- Col corolle
- Manches 3/4 à revers fixe



ocre

rouille

bleu foncé



1. Jean skinny

65,-

délavé

- Coupe skinny tendance
- Poches fendues

Forme: Alwa

- taille légèrement abaissée
- Slim Fit

1. Jean coupe skinny tendance. Poches fendues. Élasthanne pour une tenue parfaite. Facile à assortir. Slim Fit. Légèrement taille basse. Largeur pieds env. 32 cm. 95% coton, 3% polyester, 2% élasthanne. Écru : 98% coton, 2% élasthanne. Lavable en machine.

Taille standard, Entrejambe env. 79 cm
 écru **668.876.140** noir denim **668.893.141**
 délavé **668.887.138** bleu denim **668.918.142**
 T. 36, 38, 40, 42, 44, 46, 48, 50, 52 € **65,-**

Longueur courte, Entrejambe env. 73 cm
 écru **668.940.136** noir denim **668.951.142**
 délavé **668.929.139** bleu denim **668.967.130**
 T. 18, 19, 20, 21, 22, 23, 24, 25, 26 € **65,-**

2. Ceinture

4. T-shirt ample

65,-

fuchsia

- Tissu léger à l'ourlet

5. Collier également en noir



noir

blanc

couleur poudre

marine

vert pomme

rose



délavé

bleu denim

noir denim

écru

3. Sandales



2. Ceinture aspect métallisé tendance avec petits rivets sur le bord. Cuir vachette fendu et synthétique. Boucle métallique arrondie. Largeur env. 3,5 cm.

couleur argenté **628.367.060**
 T. 75, 85, 95, 105, 115 € **79,-**

3. Sandales contrastées tendance, fines perforations et boucle décorative. Cuir nappa vachette noir, blanc, marine et rose. Cuir velours chèvre rose clair, taupe et bleu. Bride au talon. Doublure : synthétique, semelle intérieure : cuir.

Hauteur talon conique env. 65 mm.
 marine **653.309.048** blanc **653.319.045**
 35, 36, 37, 38, 39,
 P.* 40, 41, 42, 43 € **109,-**



Encore plus de choix?
EN LIGNE

Inspiré par
linea
TESINI®

4. T-shirt ample et fluide, large ourlet en mousseline. Mancherons et manches longues. 95% viscose, 5% élasthanne. Mousseline : 100% polyester. Lavable en machine.

Longueur env. 76 cm
noir **798.362.042** marine **798.312.038**
rose **798.282.039** fuchsia **667.341.013**
blanc **798.323.050** vert pomme **667.352.013**
couleur poudre **798.351.037**
T. 34, 38/40, 42/44, 46/48, 50/52 € 65,-

5. Collier avec application florale fantaisie. Métal de qualité, pierres en verre et perles acryliques fantaisie. Longueur jusqu'à env. 72 cm. Pendentif env. 12 cm.

noir **628.191.045** € 35,-
couleur argenté **269.699.125** € 35,-

6. Chemisier

89,-

• Matière fluide



6. Chemisier aspect patchwork tendance. Matière fluide. Coupe sportive et décontractée. Facile à associer. 100% viscose. Lavable en machine.

Longueur env. 64 cm
multicolore **315.973.044**
T. 36, 38, 40, 42, 44, 46, 48, 50 € 89,-

7. Blazer en jersey à la coupe affinante et tendance. Manches longues et patte de boutonnage. Qualité douce et agréable à porter. 100% coton. Lavable en machine.

Longueur env. 60 cm
noir **209.579.147** orange **735.203.026**
bleu **630.030.112** bleu roi **630.074.152**
sable **630.041.144** pomme **735.190.026**
corail **630.052.154** vert olive **209.648.140**
fuchsia **735.189.026** rouge carmin **630.063.153**
T. 36, 38, 40, 42, 44, 46, 48, 50, 52 € 49,-

UN PRIX
D'EXCEPTION

7. Blazer en jersey

49,-

fuchsia

- Matière douce, agréable à porter
- Figurbetonte Form



1. Robe longue

119,-

• Manches à volants

2. Collier

**UNE QUALITÉ
D'EXCEPTION**

La **viscose**
est agréable à
la peau, respire
et régule
l'humidité.

1. Robe longue avec manches 3/4 volantées tendance. Col montant et courte patte de boutonnage pression invisible. 100% viscose. Lavable en machine. Longueur env. 136 cm
gris clair-gris imprimé **243.817.006**
T. 36, 38, 40, 42, 44, 46, 48, 50, 52 € **119,-**

**UN PRIX
D'EXCEPTION**

4. T-shirt 2 en 1

55,-

gris

• Bordure en dentelle à l'ourlet

2EN1



2. Collier avec superbe pendentif floral. Chaîne métallique de haute qualité avec perles acryliques et mousqueton. Longueur jusqu'à env. 53 cm. couleur argenté **426.764.226** € **59,-**

3. Sandales fabriquées en Italie. Style tendance en cuir vachette lisse de qualité. Doublure et semelle intérieure : synthétique. Talon compensé env. 50 mm. blanc-couleur argenté **444.207.020**
P.* 35, 36, 37, 38, 39, 40, 41 € **149,-**

4. T-shirt 2 en 1 en qualité douce et fluide agréable à porter. Encolure ronde. Partie supérieure évasée, manches longues. Partie inférieure affinante, ourlet en dentelle. 95% viscose, 5% élasthanne. Lavable en machine. Longueur env. 70 cm
noir **481.820.022** sable **481.832.022**
gris **481.842.022**
T. 36, 38, 40, 42, 44, 46, 48, 50, 52 € **55,-**

3. Sandales
helline





5. Débardeur spaghetti
15,-
blanc



6. Veste longue en tricot
65,-
gris-chiné



• Tricot fin doux et agréable



7. Chemisier
65,-
offwhite

• Agréable à porter, facile à entretenir



5. Débardeur spaghetti, à porter seul ou sous un vêtement, en coton et élasthanne doux. Ajusté. 95% coton, 5% élasthanne. Lavable en machine. Longueur env. 58 cm
noir 782.984.074 marine 783.009.068
chocolat 783.014.054 rose 783.058.056
vert olive 783.064.064 blanc 783.075.078
36, 38, 40, 42, 44,
T. 46, 48, 50, 52 € 15,-

6. Veste longue en tricot tendance, tricot fin doux et agréable. Coupe flatteuse avec manches longues, poches et fentes latérales. 100% coton. Lavable en machine. Longueur env. 108 cm
mauve 371.996.070 vert olive 372.004.070
noir 807.984.081 marine 807.999.088
chocolat 808.019.087 gris-chiné 808.008.084
36, 38, 40, 42, 44,
T. 46, 48, 50, 52 € 65,-

7. Élégant chemisier basique en tissu structuré avec broderie ajourée de qualité. Encolure ronde, patte de boutonnage et ourlet arrondi. Bords-côtes aux manches 3/4. 100% coton. Lavable en machine. Longueur env. 68 cm
citron 120.566.100 bleu clair 120.583.109
rose clair 120.624.099 noir 366.834.138
offwhite 831.870.157
T. 36, 38, 40, 42, 44, 46, 48, 50 € 65,-



Coloris de l'article 1.+2.
rose chiné

bleu chiné

vert d'eau chiné

ocre-chiné

gris chiné

anthracite chiné

corail chiné

parme chiné



1. Pull cachemire

99,-

corail chiné

2. Pull cachemire

anthracite chiné

99,-

3. Chemisier

55,-

• Qualité mousseline



Article 1 + 2

UNE QUALITÉ D'EXCEPTION

Le **cachemire** est l'une des fibres naturelles les plus précieuses qui nous réchauffe de manière fiable et est très doux.

1. Offrez-vous le luxe à l'état pur, à un prix imbattable ! Ce pull très doux en qualité bien-être, pur cachemire, offre un confort et une élégance irrésistibles. Ourlet roulotté à l'encolure ronde et à la finition côtelée des manches longues. 100% cachemire. Lavable à la main.
Longueur env. 66 cm

gris chiné	246.467.029
rose chiné	246.445.026
bleu chiné	246.456.025
ocre-chiné	223.043.038
corail chiné	223.032.037
parme chiné	446.874.051
anthracite chiné	246.489.040
vert d'eau chiné	246.439.025

T. 38/40, 42/44, 46/48 € 99,-

2. Luxe absolu à un prix imbattable : pull super doux en cachemire haute qualité. Col montant décoratif et finitions côtelées. 100% cachemire. Lavable à la main.
Longueur env. 62 cm

gris chiné	411.814.090
rose chiné	411.825.115
bleu chiné	411.831.095
ocre-chiné	223.004.055
corail chiné	222.996.032
parme chiné	411.804.100
anthracite chiné	411.795.092
vert d'eau chiné	411.718.134

T. 38/40, 42/44, 46/48, 50/52 € 99,-

3. Un rêve d'été en mousseline délicate ! Chemisier léger avec joli motif floral devant, orné d'applications métalliques couleur argent. Buste opaque grâce au débardeur à bretelles spaghetti amovible et manches 3/4 transparentes. Encolure ronde passepoilée avec petit V et patte de boutonnage courte. Finitions élastiquées aux manches et à l'our-

let pour une largeur flatteuse. 100% polyester. Débardeur : 95% viscose, 5% élasthanne. Lavable en machine.
Longueur env. 64 cm
écru imprimé **342.020.025**

38, 40, 42, 44, 46,	
T. 48, 50, 52, 54, 56	€ 55,-

4. T-shirt doux et fluide joliment rehaussé de larges bords côtes doublés aux manches. Ourlet arrondi. 95% viscose, 5% élasthanne. Lavable en machine.
Longueur env. 66 cm

noir	536.495.053	papaye	729.535.117
marine	837.805.068	vert kiwi	536.509.096
aubergine		rouge corail	152.096.132
blanc cassé		bleu blanchi	318.138.077

38, 40, 42, 44, 46,	
T. 48, 50, 52, 54, 56	€ 35,-

5. Collier avec application florale fantaisie. Métal de qualité, pierres en verre et perles acryliques fantaisie. Longueur jusqu'à env.

72 cm. Pendentif env. 12 cm. couleur argenté **269.699.126** € 35,-

6. Décontracté et facile à assortir : jean coupe 5 poches avec rivets typiques sur les deux poches et petite poche gousset devant, 2 poches arrière. Ceinture avec passants, fermeture à glissière et bouton devant. Empiècement au dos. Largeur pieds env. 36 cm. 97% coton, 3% élasthanne. Bleu blanchi et bleu délavé : 81% coton, 17% polyester, 2% élasthanne. Lavable en machine. Livré sans ceinture.

Taille standard, Entrebasse env. 79 cm			
noir	590.951.343	marine	319.710.306
blanc	319.684.323	vert d'eau	590.934.257
taupe	590.945.308	bleu délavé	319.679.230
rouge corail		bleu blanchi	319.704.314
bleu blanchi			319.663.315

38, 40, 42, 44, 46,	
T. 48, 50, 52, 54, 56	€ 49,-

Les coloris tendance favoris
sont faciles à assortir.
La mode qui nous plaît.



4. T-shirt

35,-

blanc cassé

- Qualité viscose douce

5. Collier



Longueur courte, Entrejambe env. 74 cm
noir **590.989.298** marine **319.792.321**
blanc **319.770.337** vert d'eau **590.967.288**
taupe **590.978.300** bleu délavé **319.748.287**
rouge corail **319.781.285**
bleu blanchi **319.721.296**
T. 20, 21, 22, 23, 24, 25, 26 € 49,-

Long, Entrejambe env. 84 cm
noir **591.109.241** marine **591.074.254**
blanc **591.052.241** vert d'eau **591.085.231**
taupe **591.096.216** bleu délavé **591.187.225**
rouge corail **591.063.240**
bleu blanchi **591.176.236**
T. 84, 88, 92, 96, 100 € 49,-

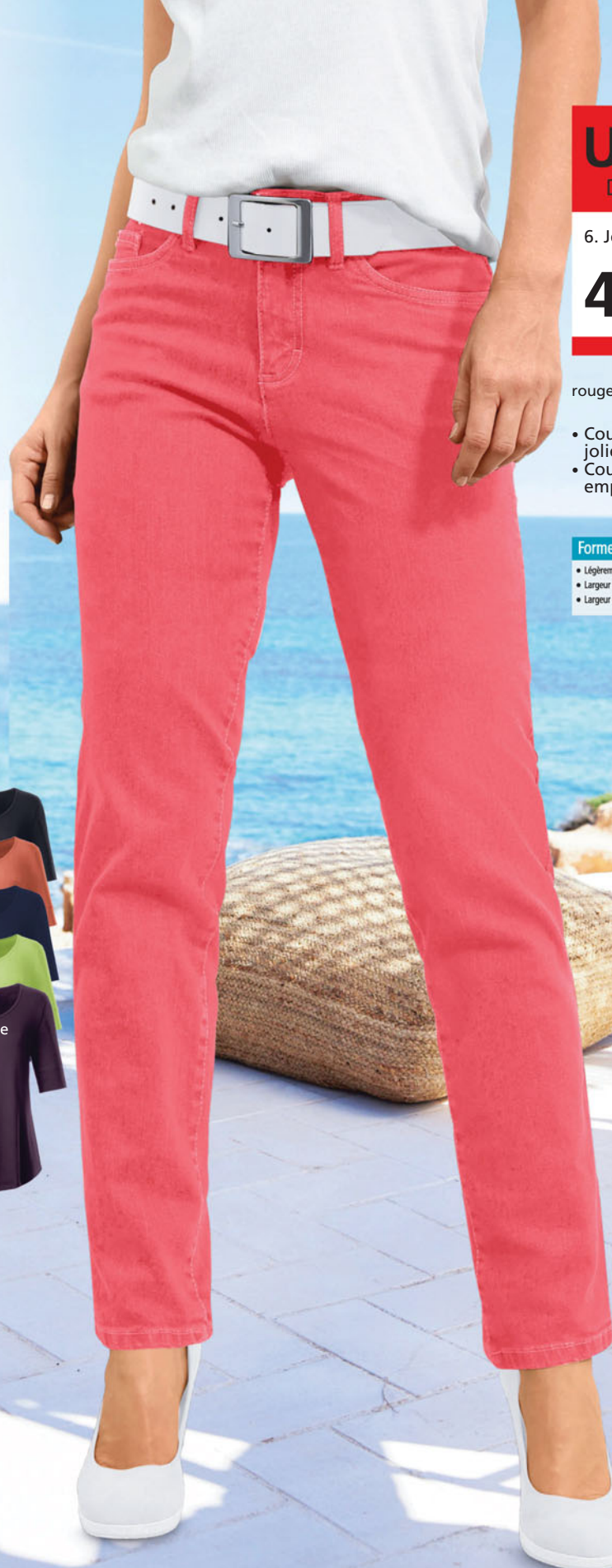

UN PRIX
D'EXCEPTION

6. Jean

49,-

rouge corail

- Coupe droite pour une jolie silhouette
- Coupe parfaite avec empiècement au dos

Forme : New York

- Légèrement taille basse
- Largeur normale aux cuisses
- Largeur de pieds étroite



UN PRIX
D'EXCEPTION

1. Pull long
55,-

gris-chiné

- Look tendance avec découpes au dos
- Figurbetonte Form



2. Collier

1. Pull long tendance, découpes au dos. Facile d'entretien. 100% coton. Lavable en machine. Longueur env. 82 cm

bleu foncé	371.963.032	ambre	371.974.034
noir	805.054.030	mauve	805.060.026
écru	805.098.001	gris-chiné	805.076.031
T.	36, 38, 40, 42, 44, 46, 48, 50		€ 55,-

2. Collier avec application florale fantaisie. Métal de qualité, pierres en verre et perles acryliques fantaisie. Longueur jusqu'à env. 72 cm. Pendentif env. 12 cm.

noir	628.191.046	€ 35,-
------	--------------------	---------------

4. T-shirt col roulé
35,-

écru

en 15 coloris

- Basique incontournable avec col roulé



3. Écharpe ultra-douce à imprimé métallique tendance. Env. 90-175 cm. 50% coton, 50% viscose.

gris argenté	735.598.018	€ 45,-
taupe	649.350.009	€ 45,-

4. T-shirt à col roulé basique et incontournable. Coupe légèrement cintrée. 95% coton, 5% élasthanne. Lavable en machine. Longueur env. 66 cm

marine	803.503.128	marron	803.514.119
prune	803.525.101	écru	803.542.130
fuchsia	803.553.100	rose	803.569.116
rouge	803.580.109	jaune	803.591.097
blanc	803.605.130	sable	803.616.117
vert	803.627.102	orange	803.638.101
noir	803.649.136	bleu	803.659.112
gris-chiné	803.579.105		
T.	36, 38, 40, 42, 44, 46, 48, 50, 52		€ 35,-

3. Écharpe



5. T-shirt col roulé

35,-

gris-chiné

Tissu léger agréable à porter avec élasthanne

in 10 coloris



5. T-shirt à col roulé basique facile à associer. Matière T-shirt agréable à porter, qualité extensible. Coupe cintrée. 95% coton, 5% élasthanne. gris chiné : 65% coton, 30% polyester, 5% élasthanne. Lavable en machine.

noir	784.635.084	rose	784.646.083
bleu	784.657.082	rouge	784.668.078
écreu	784.715.080	marron	784.737.076
sable	784.748.083	blanc	784.759.083
marine	784.764.082	gris-chiné	784.726.084
T.	36, 38, 40, 42, 44, 46, 48, 50, 52		€ 35,-

6. Veste sweat associant polaire et tricot. Magnifique tricot en fil multicolore. Écusson brodé et poches à glissière. Glissière double sens pratique. 100% polyester. Partie tricotée : 70% acrylique, 20% laine, 10% polyamide. Doublure : 100% coton. Doublure grise : 60% coton, 40% polyester. Lavable en machine.

Longueur env. 64 cm	804.346.078
rouge	804.357.043
noir	804.335.079
gris	
T.	36, 38, 40, 42, 44, 46, 48, 50, 52 € 109,-

7. Ceinture aspect métallisé tendance avec petits rivets sur le bord. Cuir vachette fendu et synthétique. Boucle métallique arrondie. Largeur env. 3,5 cm.

couleur argenté	628.367.088
T.	75, 85, 95, 105, 115 € 79,-

8. Pantalon push-up. Effet « push-up » au dos. Élasthanne pour une tenue parfaite. Style décontracté. Facile à associer. Slim Fit. Légèrement taille basse. Largeur pieds env. 33 cm. 98% coton, 2% élasthanne. Lavable en machine.

Taille standard, Entrejambe env. 79 cm	667.981.064
jaune or	667.992.001
noir	668.005.065
beige	668.016.001
nougat	
T.	36, 38, 40, 42, 44, 46, 48, 50 € 69,-

Longueur courte, Entrejambe env. 73 cm	668.022.063
jaune or	668.033.066
noir	668.044.062
beige	668.066.062
nougat	
T.	18, 19, 20, 21, 22, 23, 24, 25 € 69,-

6. Veste sweat

109,-

gris

- Mélange polaire et tricot
- Superbe tricot en fil multicolore

noir

rouge



7. Ceinture



8. Pantalon push-up

69,-

nougat

- Coupe skinny
- effet « push-up » pour un joli fessier

noir

beige

jaune or



Forme: Alwa

- taille légèrement abaissée
- Slim Fit



Superbe tricot fin. Nous choisissons
parmi toute une variété de
couleurs – pour de nouvelles
combinaisons chaque jour.

1. Pull col rond

35,-

vert d'eau

- Tricot fin lisse avec bords-côtes



2. Ceinture



3. Pull col V

35,-

gris- chiné



- Qualité tricot fin douce

1. Pull à encolure ronde décontracté en tricot fin. Coton très agréable. Large encolure ronde, manches longues et bords-côtes. 100% coton. Lavable en machine.

Longueur env. 62 cm		
orange	656.720.034	blanc 785.274.246
vert kiwi	785.296.239	corail 785.304.237
bleu	785.310.225	vert olive 785.321.238
offwhite	785.365.239	rose 785.382.243
marine	785.398.245	noir 785.406.225
chocolat	785.423.242	rouge 785.434.239
prune	785.451.242	beige 785.489.139
vert d'eau	785.499.243	mauve 785.503.133
bleu roi	785.514.245	vert 785.525.241
fuchsia	785.536.157	gris- chiné 785.445.240
T.	36, 38, 40, 42, 44, 46, 48, 50, 52	€ 35,-

2. Ceinture aspect métallisé tendance avec petits rivets sur le bord. Cuir vachette fendu et synthétique. Boucle métallique arrondie. Largeur env. 3,5 cm.

couleur argenté	628.367.086
T.	75, 85, 95, 105, 115 € 79,-

3. Pull en V tendance : style classique avec une grande encolure en V. Coupe cintrée, manches longues. 100% coton. Lavable en machine.

Longueur env. 62 cm		
orange	656.731.020	prune 783.591.168
vert olive	783.626.169	rouge 783.632.172
vert	783.659.160	bleu roi 783.665.164
fuchsia	783.671.108	beige 783.687.173
marine	783.693.166	corail 783.706.173
chocolat	783.723.003	blanc 783.734.173
noir	783.745.165	bleu 783.751.165
vert d'eau	783.762.172	offwhite 783.778.172
rose	783.789.164	vert kiwi 783.799.172
mauve	783.803.171	gris- chiné 783.643.173
T.	36, 38, 40, 42, 44, 46, 48, 50, 52	€ 35,-

4. Pull à col roulé. Facile à associer, qualité tricot fin doux. Col roulé et bords-côtes. Manches longues. 100% coton. Lavable en machine.

Longueur env. 62 cm		
orange	656.715.011	noir 783.295.163
offwhite	783.309.159	beige 783.348.157
bleu	783.354.159	mauve 783.369.154
prune	783.370.082	rouge 783.381.158
vert kiwi	783.392.164	rose 783.406.154
blanc	783.412.157	vert olive 783.428.158
vert	783.439.080	bleu roi 783.444.157
fuchsia	783.455.163	corail 783.483.080
chocolat	783.524.082	vert d'eau 783.530.154
marine	783.552.164	gris- chiné 783.574.168
T.	36, 38, 40, 42, 44, 46, 48, 50, 52	€ 35,-

5. Pull polo sportif et tendance en tricot fin. Demi-patte de boutonnage, manches longues. Coupe ajustée. 100% coton. Lavable en machine.

Longueur env. 62 cm		
orange	665.163.039	prune 800.792.187
mauve	800.805.189	noir 800.811.191
offwhite	800.833.189	blanc 800.849.190
marine	800.855.192	rouge 800.877.187
vert	800.899.181	vert olive 800.902.186
bleu	800.918.184	chocolat 800.930.189
beige	800.946.189	vert d'eau 800.957.181
vert kiwi	800.963.182	corail 800.979.181
fuchsia	800.990.185	bleu roi 801.014.185
rose	801.075.175	gris- chiné 800.984.190
T.	36, 38, 40, 42, 44, 46, 48, 50, 52	€ 35,-

6. Veste basique en tricot fin, détails côtelés tendance. Qualité tricot fin ultra-douce et agréable à porter. Coupe longue tendance. Encolure en V profonde et patte de boutonnage. Longueur env. 76 cm. 100% coton. Lavable en machine.

Longueur env. 76 cm		
noir	803.740.063	vert olive 803.751.063
chocolat	803.762.064	offwhite 803.820.064
beige	803.842.030	marine 803.869.063
rouge	803.870.063	gris- chiné 803.718.062
T.	36, 38, 40, 42, 44, 46, 48, 50, 52	€ 65,-

4. Pull col roulé

35,-

rose

- Emmanchures diminuées pour une coupe parfaite



5. Pull polo

35,-

vert kiwi

- Modèle ajusté



Coloris de l'article 1.,3.-5.

blanc

offwhite

rose

bleu

vert d'eau

beige

orange

rouge

corail

fuchsia

mauve

bleu roi

vert kiwi

vert

marine

vert olive

chocolat

prune

gris-chêne

noir



6. veste en tricot fin

65,-

offwhite
in 8 coloris





1. T-shirt
40,-

marine-blanc
imprimé

- rayures marines



sable-blanc
imprimé



2. Débardeur
en tricot

40,-

sable chiné



gris chiné

marine



3. Jean

55,-

bleu délavé

- Qualité coton
- Ceinture élastique confortable

Forme : Genf

- Hauteur de taille confortable
- Largeur normale aux cuisses
- Largeur de pieds standard



1. T-shirt style sportif avec effet rayé marin. Facile à assortir et tendance. Capuche et cordon contrasté. 100% coton. Lavable en machine.

Longueur env. 62 cm
marine-blanc imprimé
sable-blanc imprimé

36, 38, 40, 42, 44,
T. 46, 48, 50, 52

716.114.071
716.147.071

€ 40,-

2. Débardeur en tricot côté avec col montant et patte de boutonnage décorative aux épaules. Fentes latérales. Un basique facile à assortir et très confortable. 100% coton. Lavable en machine.

Longueur env. 62 cm
sable chiné
marine
gris chiné

36, 38, 40, 42, 44,
T. 46, 48, 50, 52

717.489.091
717.531.091
779.726.092

€ 40,-

3. Modèle décontracté facile à assortir, joli délavage et qualité très agréable à porter : jean à ceinture élastique confortable. Cuisse au niveau des hanches. 2 poches en biais devant, 2 poches au dos. Largeur pieds env. 30 cm. Soutient l'initiative « Cotton made in Africa ». 99% coton, 1% élasthanne. Lavable en machine.

Taille standard, Entrejambe env. 77 cm
bleu foncé
bleu délavé

38, 40, 42, 44, 46,
T. 48, 50, 52, 54, 56

485.918.046
485.923.046

€ 55,-

Longueur courte, Entrejambe env. 72 cm
bleu foncé
bleu délavé

T. 20, 21, 22, 23, 24, 25, 26

485.956.046
485.966.046

€ 55,-

UN PRIX
D'EXCEPTION

4. Veste en tricot

55,-

sable chiné

- 2 poches plaquées
- 50% viscose



4. Veste en tricot. Idéale au quotidien et pour les loisirs. Tricot côtelé agréable à porter. Encolure en V, patte de boutonnage, manches longues et poches plaquées. 50% viscose, 28% polyester, 22% polyamide. Lavable en machine.

Longueur env. 88 cm

marine **450.951.039**

sable chiné **450.962.039**

gris chiné **450.973.038**

T. 36, 38, 40, 42, 44,

46, 48, 50, 52 **€ 55,-**

5. Chemisier à carreaux décontracté avec col chemise, poche poitrine et ourlet arrondi. Manches longues, manchettes boutonnées. Plis creux au dos pour faciliter les mouvements. Pincés poitrine structurantes. Soutient l'initiative « Cotton made in Africa ». 100% coton. Lavable en machine.

Longueur env. 72 cm

marine-écru à carreaux **450.983.040**

T. 36, 38, 40, 42, 44,

46, 48, 50, 52 **€ 40,-**

Inspiré par

B.C.

Best Connections

Toujours colorés et variés.

Du T-shirt au pantalon –

Les basiques rendent nos looks parfaits et nos tenues faciles à assortir tous les jours.

5. Chemisier à carreaux

40,-



1. Idéal en été : chemisier facile à enfiler. Qualité structurée très facile à entretenir. Col chemise avec petit V, patte de boutonnage courte et 2 poches poitrine. Manches longues avec manchettes transformables en manches 3/4 avec bride et bouton. Ourlet légèrement arrondi. Soutient l'initiative « Cotton made in Africa ». 100% coton. Lavable en machine.

Longueur env. 68 cm
 pomme **294.920.026** écreu **295.000.018**
 38, 40, 42, 44, 46,
 T. 48, 50, 52, 54, 56 **€ 45,-**

2. Superbe mélange de motifs structurés : pull en tricot à la coupe parfaite avec encolure ronde et boutons décoratifs aux épaules. Manches longues avec finitions côtelées et dos lisse. Ourlet légèrement arrondi. Soutient l'initiative « Cotton made in Africa ». 50% coton, 50% acrylique. Lavable en machine.

Longueur env. 62 cm
 pomme **294.239.017** citron **294.324.017**
 bleu moyen **294.352.017**
 38, 40, 42, 44, 46,
 T. 48, 50, 52, 54, 56 **€ 40,-**

3. Jupe sportive à ceinture gainante. Passants, glissière et bouton devant. 2 poches en biais et 1 poche plaquée à rabat avec bouton devant. Fente dissimulée au dos pour une plus grande liberté de mouvement. Soutient l'initiative « Cotton made in Africa ». 98% coton, 2% élasthanne. Lavable en machine.

Taille standard, Longueur env. 64 cm
 taupe **111.725.014** marine **111.859.014**
 38, 40, 42, 44, 46,
 T. 48, 50, 52, 54, 56 **€ 45,-**

Longueur courte, Longueur env. 60 cm
 taupe **111.939.014** marine **112.069.014**
 T. 20, 21, 22, 23, 24, 25, 26 **€ 45,-**

4. T-shirt à rayures décontracté, aspect fil flammé légèrement structuré. Encolure ronde et manches courtes. Soutient l'initiative « Cotton made in Africa ». 100% coton. Lavable en machine.

Longueur env. 66 cm
 réséda-écreu à rayures fines **533.888.012**
 38, 40, 42, 44, 46,
 T. 48, 50, 52, 54, 56 **€ 35,-**

5. T-shirt confortable en qualité côtelée et extensible pour une grande liberté de mouvement ! Encolure en V et patte de boutonnage décorative sur toute la longueur avec boutons contrastés. 95% viscose, 5% élasthanne. Lavable en machine.

Longueur env. 62 cm
 rose **239.161.169** orange **649.393.049**
 écreu **239.172.183** pomme **649.383.049**
 citron **541.627.153** magenta **649.372.052**
 sauge **370.885.223** bleu clair **239.188.191**
 38, 40, 42, 44, 46,
 T. 48, 50, 52, 54, 56 **€ 35,-**

**UN PRIX
 D'EXCEPTION**

1. Chemisier

45,-

pomme • Qualité structurée
 facile d'entretien
 • tricot décontracté



2. Pull

40,-

citron

• 50% coton



4. T-shirt rayé

35,-

• Structure en fil flammé



3. Jupe

45,-

taupe

• Qualité coton



5. T-shirt

35,-

citron

• Qualité viscose extensible souple



Inspiré par

B.C.
Best Connections

1. Veste légère au look sportif grâce au mélange de motifs à rayures. Qualité sweat légère avec col à revers avec coulisse, œillets décoratifs et lien à nouer, glissière sur toute la longueur et 2 poches pratiques. Bords-côtes aux manches longues et à l'ourlet. Soutient l'initiative « Cotton made in Africa ».

100% coton. Lavable en machine.
Longueur env. 66 cm
marine-fuchsia **293.897.052**
marine-jaune soleil **293.906.052**
marine-émeraude **293.912.051**
38, 40, 42, 44, 46,
T. 48, 50, 52, 54, 56 **€ 55,-**

2. T-shirt aux motifs gais. T-shirt à encolure ronde passepoilée et mancherons décontractés. Soutient l'initiative « Cotton made in Africa ». 100% coton. Lavable en machine.

Longueur env. 62 cm
marine-fuchsia à rayures **293.923.054**
marine-jaune soleil à rayures **293.934.054**
marine-émeraude à rayures fines **293.949.054**
38, 40, 42, 44, 46,
T. 48, 50, 52, 54, 56 **€ 30,-**

3. Les détails contrastés rendent ce T-shirt rayé tendance et moderne. Col doublé transformable en col montant ou à revers, intérieur contrasté. Large bordure le long de la patte de boutonnage pression courte. Manches courtes. Ourlet contrasté avec fentes latérales et boutons-pression. Soutient l'initiative « Cotton made in Africa ». 100% coton. Lavable en machine.

Longueur env. 66 cm
marine-fuchsia **293.489.018**
marine-jaune soleil **293.553.018**
marine-émeraude **293.581.018**
38, 40, 42, 44, 46,
T. 48, 50, 52, 54, 56 **€ 45,-**

4. Corsaire coupe droite. Poches fendues et élasthanne pour une tenue parfaite. Regular Fit. Légèrement taille basse. Largeur pieds env. 42 cm. 98% coton, 2% élasthanne. Lavable en machine.

Entrejambe env. 49 cm
kaki **639.352.048** rouge **639.368.009**
blanc **639.335.049** bleu denim **639.374.049**
beige **639.346.050** jaune pastel **639.385.019**
36, 38, 40, 42, 44,
T. 46, 48, 50, 52 **€ 65,-**

1. Veste légère

55,-

marine-fuchsia

- Pur coton
- qualité sweat légère



marine-
émeraude



marine-
jaune
soleil

UN PRIX
D'EXCEPTION

2. T-shirt

30,-

marine-fuchsia à rayures

- Coupe décontractée aux épaules



2.



marine-émeraude à rayures fines

marine-jaune soleil à rayures

3. T-shirt

45,-

marine-fuchsia

- Détails contrastés



marine-émeraude



marine-jaune soleil



4. Corsaire

65,-

blanc

Forme: Biela

- taille légèrement abaissée
- Regular Fit



kaki

beige

rouge

jaune pastel

bleu denim

- Coupe droite





2. T-shirt ensemble
vert pomme-blanc à rayures
• 50% coton

bleu roi-blanc à rayures



rouge fraise-blanc à rayures



rouge

2. T-shirt ensemble
vert
• Lot de 2 pièces



marine

1. Un T-shirt très réussi ! Motif rayé multicolore en fils teintés qui donne du pep. Col rond passepoilé, manches courtes, ourlet arrondi et fentes latérales. Soutient l'initiative « Cotton made in Africa ». 50% coton, 50% modal. Lavable en machine. Longueur env. 66 cm
rouge fraise-blanc à rayures
bleu roi-blanc à rayures
38, 40, 42, 44, 46,
T. 48, 50, 52, 54, 56

582.459.022
582.469.022
582.646.022

€ 30,-

2. Une idée géniale ! Ensemble T-shirt et ourlet chemisier : pour un look superposé tendance. T-shirt avec coulisse sur l'encolure chevauchante. Bords-côtes sur les manches longues et fentes latérales pratiques sur l'ourlet. Ourlet chemisier légèrement arrondi avec fausse patte de boutonnage et dos plus long. Ceinture élastique pour une tenue confortable et stable. Peut être associé avec n'importe quel autre haut ! 100% coton. Tissu chemisier : 65% coton, 35% polyester. Lavable en machine. Longueur env. 66 cm
marine
vert
rouge
38, 40, 42, 44, 46,
T. 48, 50, 52, 54, 56

364.822.039
364.844.034
364.850.040

€ 55,-

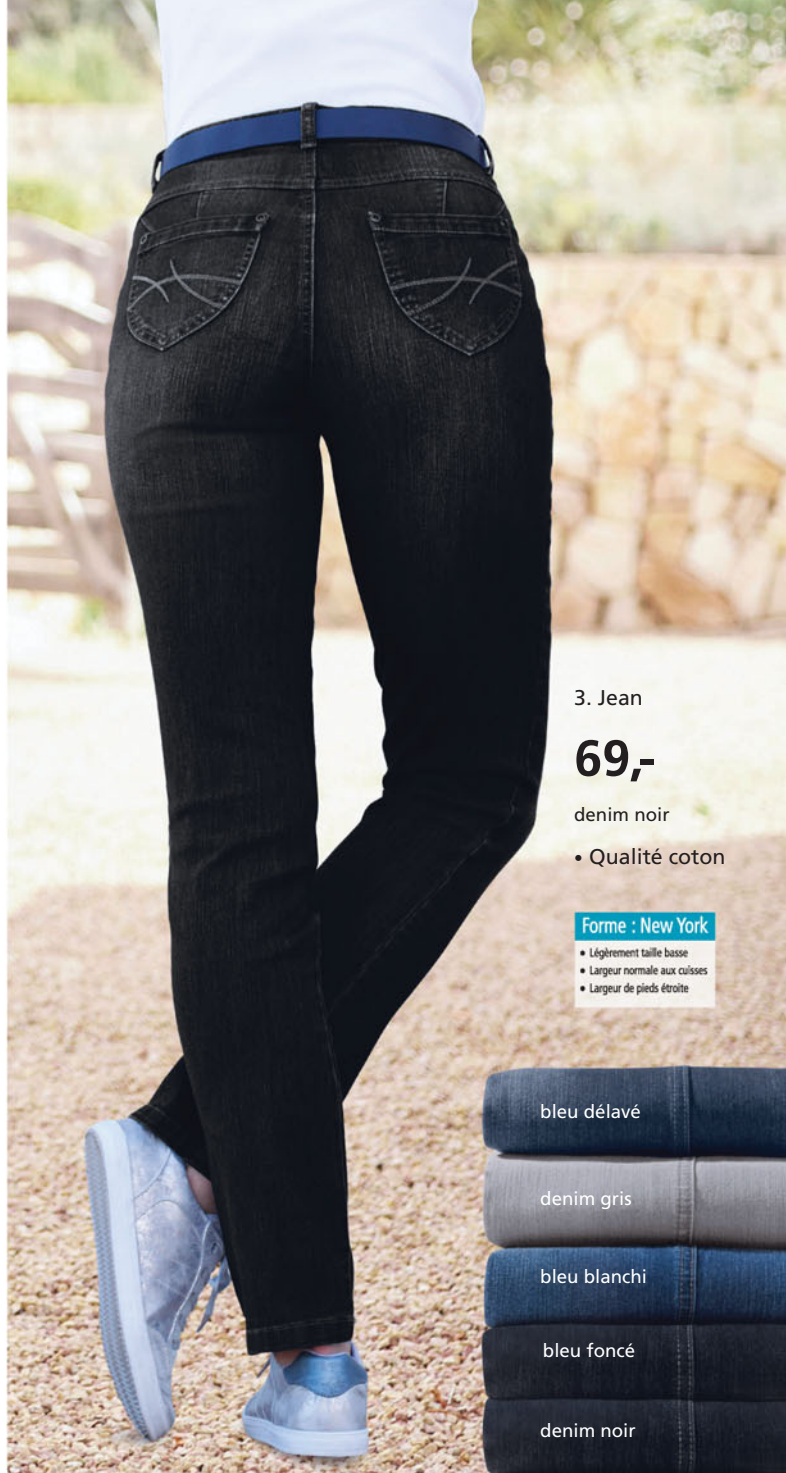

3. Jean

69,-

denim noir

• Qualité coton

Forme : New York

- Légèrement taille basse
- Largeur normale aux cuisses
- Largeur de pieds étroite

bleu délavé

denim gris

bleu blanchi

bleu foncé

denim noir

3. Jean 5 poches. Ceinture à passants, fermeture à glissière et bouton. Très confortable car extensible. Effet clair-foncé affinant grâce à l'effet délavé tendance. 2 poches arrière brodées. Largeur pieds env. 40 cm. Livré sans la ceinture. 78% coton, 20% polyester, 2% élasthanne. Lavable en machine. Taille standard, Entrejambe env. 79 cm
denim gris
bleu foncé
denim noir
bleu délavé
bleu blanchi
38, 40, 42, 44, 46,
T. 48, 50, 52, 54, 56
Longueur courte, Entrejambe env. 74 cm
denim gris
bleu foncé

389.919.093
389.931.100
389.908.096
389.942.097
402.079.039

€ 69,-

389.996.095
390.001.085

denim noir
bleu délavé
bleu blanchi
T. 20, 21, 22, 23, 24, 25, 26

389.985.096
390.012.102
402.105.039

€ 69,-

Longueur extra courte, Entrejambe env. 69 cm
denim gris
bleu foncé
denim noir
bleu délavé
bleu blanchi
195, 205, 215, 225,
T. 235, 245, 255

775.344.099
775.355.102
775.339.108
775.408.112
402.122.039

€ 69,-

Long, Entrejambe env. 84 cm
denim gris
bleu foncé
denim noir
bleu délavé
bleu blanchi
T. 84, 88, 92, 96, 100

233.471.084
233.482.088
233.459.082
233.493.086
402.154.039

€ 69,-

UN PRIX
D'EXCEPTION

4. Pull
35,-

vert

- Bords roulés aux finitions
- Pur coton



4. Pull facile à assortir, très confortable en qualité coton. Légère encolure en U. Bords roulés aux finitions. Soutient l'initiative Cotton made in Africa. 100% coton. Lavable en machine.

Longueur env. 62 cm

marine

vert

bleu roi

corail

140.172.038

140.188.038

140.295.038

140.315.038

T. 36, 38, 40, 42, 44,
46, 48, 50, 52

€ 35,-



1. Polo 30,-

turquoise

• Coupe légèrement cintrée



1. Polo classique à manches longues. Superbe basique, à porter seul ou à associer. Coupe légèrement cintrée. Qualité piquée très douce et estivale. 95% coton, 90% coton, 5% élasthanne, 5% viscose. gris chiné : 90% coton, 5% élasthanne, 5% viscose. Lavable en machine.

Longueur env. 62 cm		
turquoise	784.861.033	blanc 784.872.034
marine	784.903.026	noir 784.924.026
fuchsia	784.930.033	bleu 784.941.034
marron	784.963.033	corail 784.980.012
vert	784.996.031	rose 785.010.033

rouge	785.021.034	jaune	785.064.032
gris-chiné	785.081.031		
	36, 38, 40, 42, 44,		
T.	46, 48, 50, 52		€ 30,-

2. Tout le monde aime les carreaux ! Ce chemisier à carreaux tissés nous le prouve ! Col chemise, patte de boutonnage, manches courtes. Dos légèrement plissé sous les empiècements aux épaules – joli tombé ample. Ourlet arrondi. Soutient l'initiative « Cotton made in Africa ». 100% coton. Lavable en machine.

2. Chemisier

40,-

menthe - gris à carreaux

• Chemisier d'été léger



rose-gris à carreaux



3. Pantalon

85,-

anthracite

Forme : Berlin

- Hauteur de taille confortable
- Largeur normale aux cuisses
- Largeur de pieds standard

Poches à glissière pratiques



couleur chamois



marine

imperméable



Longueur env. 68 cm
rose-gris à carreaux
menthe - gris à carreaux
38, 40, 42, 44, 46,
T. 48, 50, 52, 54, 56

300.589.025
300.669.025

€ 40,-

3. Même par mauvais temps, ce pantalon imperméable vous accompagnera partout ! Ceinture élastique réglable en largeur grâce à la fermeture auto-agrippante. Patte de boutonnage et glissière devant. Empiècement au dos pour une tenue parfaite. 3 poches à glissière pratiques. Largeur pieds env. 40 cm. Li-

vré sans la ceinture. 95% polyamide, 5% élasthanne. Lavable en machine. Taille standard, Entrejambe env. 77 cm marine **654.805.010** anthracite **741.304.010** couleur chamois **654.791.010**

38, 40, 42, 44, 46,
T. 48, 50, 52, 54, 56 **€ 85,-**

Longueur courte, Entrejambe env. 72 cm marine **654.826.010** anthracite **742.577.010** couleur chamois **654.815.010**

T. 20, 21, 22, 23, 24, 25, 26 **€ 85,-**

4. Notre meilleure alliée par mauvais temps ! Veste Softshell doublée en polaire douce. Largeur de la capuche amovible réglable. Col montant, fermeture à glissière double sens continue et plusieurs poches à glissière pratiques. Finition des manches avec manchettes intérieures. Empiècement au dos et coutures princesse structurantes. Ourlet avec coulisse et stoppeur pour régler la largeur. 94% polyester, 6% élasthanne. Lavable en machine. Taille standard, Longueur env. 78 cm

fraise **742.849.006** océan **742.919.006**

38, 40, 42, 44, 46,

T. 48, 50, 52, 54, 56 **€ 129,-**

Longueur courte, Longueur env. 74 cm

fraise **743.043.006** océan **748.868.006**

19, 20, 21, 22, 23,

T. 24, 25, 26, 27 **€ 129,-**

Capuche amovible grâce à la glissière

Inspiré par
B.C.
Best Connections

Fermeture auto-agrippante sur la capuche pour régler la largeur

UN PRIX
D'EXCEPTION

4. Veste Softshell

129,-

océan

- capuche amovible grâce à une glissière
- Zippé double curseur



fraise

Poche à glissière pour plus de rangement

Poches à glissière contrastée

Manchettes coupe-vent pour une protection supplémentaire

1. Totalement tendance ! Jean élégant coupe skinny. Tenue parfaite et confortable grâce à la qualité bi-extensible. Notre conseil : pour une silhouette de rêve, commandez une taille en dessous ! Superbe qualité ascari.

4 poches, poches arrière ornées de rivets. Passants, fermeture à glissière et bouton devant. Largeur pieds env. 32 cm. Livré sans la ceinture. Noir, bleu foncé : 65% coton, 31% polyester, 4% élasthanne. Rouge, gris et blanc : 91% coton, 6% polyester, 3% élasthanne. Bleu jean : 87% coton, 9% polyester, 4% élasthanne. Lavable en machine.

Taille standard, Entrejambe env. 79 cm
gris **535.884.260** rouge **873.912.142**
noir **425.412.121** bleu jean **535.899.263**
blanc **799.965.228** bleu foncé **425.401.219**
36, 38, 40, 42, 44,
T. 46, 48, 50, 52 **€ 119,-**

Longueur courte, Entrejambe env. 74 cm
gris **538.366.248** rouge **873.944.142**
noir **538.355.265** bleu jean **538.372.245**
blanc **799.976.167** bleu foncé **538.344.255**
18, 19, 20, 21, 22,
T. 23, 24, 25, 26 **€ 119,-**

2. Motif « color block » tendance, appliqué en diagonale : T-shirt avec encolure ronde et mancherons. Fronces latérales à l'ourlet. Dos uni. Soutient l'initiative « Cotton made in Africa ». 68% coton, 32% polyester. Lavable en machine.

Longueur env. 66 cm
anthracite-rose **302.751.040**
anthracite-menthe **303.001.040**
38, 40, 42, 44, 46,
T. 48, 50, 52, 54, 56 **€ 30,-**

3. Décontracté et intemporel ! T-shirt rayé avec encolure ronde et manches 3/4. Soutient l'initiative « Cotton made in Africa ». 100% coton. Lavable en machine.

Longueur env. 66 cm
vieux rose à rayures fines **653.160.029**
gris à rayures fines **653.755.028**
bleu moyen à rayures fines **653.766.029**
38, 40, 42, 44, 46,
T. 48, 50, 52, 54, 56 **€ 35,-**

4. Un favori mode tout en légèreté ! Chemisier à rayures affinantes. Col chemise, patte de boutonnage sur toute la longueur et manches courtes à revers fixe. Ourlet légèrement arrondi pour un port à l'intérieur comme à l'extérieur. 100% viscose. Lavable en machine.

Longueur env. 64 cm
vieux rose-écru à rayures **290.602.039**
bleu tourterelle-écru à rayures **290.618.039**
marine-écru à rayures **290.641.039**
38, 40, 42, 44, 46,
T. 48, 50, 52, 54, 56 **€ 35,-**

5. Gilet doublé en qualité microfibre très douce. Col montant transformable en col à revers et passepoil contrasté. Bande sur la glissière recouverte par une boutonnière. Poches à rabat pratiques avec fermeture par bouton-pression devant et poche à glissière latérale pour un rangement spacieux. Poche intérieure à glissière. Coutures pour une jolie coupe. 100% polyester. Doublure : 100% polyester. Lavable en machine.

Longueur env. 78 cm
rose **303.216.007** gris **303.469.007**
menthe **303.594.007**
36, 38, 40, 42, 44,
T. 46, 48, 50, 52, 54 **€ 85,-**

1. Jean élégant

119,-

gris

- Effet ventre plat
- Hanches affinées

Forme : London

- Légèrement taille basse
- Cuisses étroites
- Largeur de pieds étroite



Super élastique

Le jean magique vous assure une silhouette de rêve ! Sa qualité Superstretch bi-élastique vous garantit des formes avantageuses : un effet ventre plat, des hanches affinées et un fessier rebondi.

6. Veste en tricot tendance avec glissière double sens. Finitions côtelées manches et ourlet. Mélange agréable à porter. 50% coton, 50% acrylique. Lavable en machine.

Longueur env. 64 cm
noir **624.054.253** bleu roi **323.488.216**
rouille **624.236.199** menthe **744.404.228**
abricot **744.415.008** pomme **648.982.022**
marine **718.002.220** gris chiné **879.373.245**
fuchsia **624.247.217** vieux rose **344.853.242**
jaune maïs **323.455.239**
blanc cassé **344.864.201**
bleu glacier **344.842.210**
taupe chiné **879.384.207**
rouge corail **718.250.207**
bleu pétrole **323.477.194**

38, 40, 42, 44, 46,
T. 48, 50, 52, 54, 56 **€ 49,-**





2. T-shirt

30,-

anthracite-rose

• 68% coton

anthracite-
menthe



4. Chemisier

35,-

vieux rose-
écru à rayures

• Viscose douce
et fluide

marine-écru
à rayures

bleu tourterelle-
écru à rayures



3. T-shirt rayé

35,-

vieux rose à
rayures fines

• Rayure
imprimée



5. Gilet

85,-

• Qualité
microfibre
douce et
soyeuse

menthe

gris

rose

bleu moyen à
rayures fines

gris à
rayures fines



6. Veste
en tricot

49,-

gris chiné

• Glissière
double-
sens

pomme

jaune maïs

gris chiné

abricot

menthe

bleu roi

blanc cassé

bleu pétrole

rouille

noir

bleu glacier

taupe chiné

fuchsia

vieux rose

marine

231

rouge corail

Inspiré par
BC.
 Best Connections

1. Très douce et agréablement chaude !
 Veste polaire avec mentonnière pratique sur
 le col montant, glissière sur toute la longueur
 et 2 poches à glissière. Coutures princesse
 pour une coupe parfaite et parties unies sur
 les côtés pour une silhouette affinée. 100%
 polyester. Lavable en machine.

Longueur env. 66 cm
 fraise-anthracite chiné **738.279.025**
 océan-anthracite chiné **741.268.025**
 38, 40, 42, 44, 46,
 T. 48, 50, 52, 54, 56 **€ 55,-**

2. Décontracté et confortable ! Robe molle-
 tonnée au motif mélangé tissé-teint haut de
 gamme. La capuche est réglable en largeur
 grâce à une coulisse et un lien à nouer.
 Poche kangourou devant. Base et bas des
 manches longues à finition bords-côtés. Inté-
 rieur émerisé. 90% coton, 10% polyester. La-
 vable en machine.

Taille standard, Longueur env. 100 cm
 rouge-blanc chiné **636.915.010**
 gris-blanc chiné **636.926.010**
 bleu foncé-blanc-chiné **749.226.046**
 38, 40, 42, 44, 46,
 T. 48, 50, 52, 54, 56 **€ 55,-**

Longueur courte, Longueur env. 94 cm
 rouge-blanc chiné **636.937.010**
 gris-blanc chiné **636.948.010**
 bleu foncé-blanc-chiné **749.967.046**
 T. 19, 20, 21, 22, 23, 24, 25, 26 **€ 55,-**

3. Pantalon à ceinture élastique haute : Il
 n'est pas seulement très confortable, mais il
 dissimule aussi habilement les petites ron-
 deurs. Patte à glissière et 2 fausses poches
 devant. 2 poches arrière plaquées. Largeur
 pieds env. 36 cm. 65% coton, 33% polyes-
 ter, 2% élasthanne. Lavable en machine. Li-
 vré sans la ceinture.

Taille standard, Entrejambe env. 77 cm
 kaki **432.257.321** bordeaux **432.263.309**
 marine **432.274.288** noir **727.115.307**
 sable **727.126.290**
 38, 40, 42, 44, 46,
 T. 48, 50, 52, 54, 56 **€ 55,-**

Longueur courte, Entrejambe env. 72 cm
 kaki **432.291.328** bordeaux **432.304.306**
 marine **432.315.339** noir **727.137.314**
 sable **727.148.290**
 T. 20, 21, 22, 23, 24, 25, 26 **€ 55,-**

4. T-shirt au look décontracté avec poche
 plaquée. Qualité jersey très légère. Un look
 soigné au quotidien et en ville. 95% viscose,
 5% élasthanne. Lavable en machine.

Longueur env. 66 cm
 bordeaux **805.134.084** bleu **805.145.063**
 blanc **805.156.061** taupe **805.162.062**
 36, 38, 40, 42, 44,
 T. 46, 48, 50, 52 **€ 65,-**

5. T-shirt basique et polyvalent à encolure
 ronde, patte de boutonnage pression et
 manches longues. Qualité côtelée douce en
 coton extensible et agréable à porter. Sou-
 tient l'initiative « Cotton made in Africa ». 95%
 coton, 5% élasthanne. Lavable en ma-
 chine.

Longueur env. 66 cm
 blanc **450.939.048** marine **450.940.048**
 kaki **675.485.031** bordeaux **675.496.033**
 noir **675.500.036**
 36, 38, 40, 42, 44,
 T. 46, 48, 50, 52 **€ 30,-**

**UN PRIX
 D'EXCEPTION**

1. Veste polaire

55,-

fraise-anthracite chiné

- Qualité polaire chaude
- Poches avec fermeture à glissière pratiques



océan-
 anthracite
 chiné

2. Robe en matière sweat
55,-

bleu foncé-
blanc- chiné

- Qualité
coton doux
sur la peau



gris-blanc chiné

rouge-blanc chiné



4. T-shirt
65,-

bordeaux

- Qualité jersey
légère et
agréable



taupe

blanc

bleu



3. Pantalon

55,-

bordeaux

- 65% coton



noir

sable

kaki

marine

Forme : Genf

- Hauteur de taille confortable
- Largeur normale aux cuisses
- Largeur de pieds standard



5. T-shirt
30,-

marine

- Qualité
coton doux
sur la peau



noir

kaki

blanc

bordeaux



1 Chemisier
90,-

♥
Belle
broderie



3 Pull
dès
60,-



1. **Chemisier LASCANA.** Imitation lin avec superbe broderie devant et sur les manches. Encolure en V et manches longues élastiquées. Longueur env. 62 cm. 58% viscose, 28% coton, 14% lin. Lavable en machine. blanc-bleu **9461 1210 22**
T. 36-40 € 90,- T. 42-48 € 90,-

2. **Pull chenille BUFFALO.** Aspect multicolore et encolure en V. Qualité tricot légère et élastique. 100% polyester. Lavable en machine. multicolore **8639 5222 12**
T. 34/36, 38/40 € 60,-
T. 42/44, 46/48 € 65,-

3. **Pull VIVANCE.** Look rayé. 3 boutons fantaisie devant sur la couture raglan. Longueur env. 58 cm. 100% coton. Avec cet achat, vous soutenez l'initiative « Cotton made in Africa ». Lavable en machine. blanc-marine à rayures **4815 1552 54**
T. 34/36, 38/40 € 60,-
T. 42/44, 46/48 € 65,-

4. **Jean LASCANA.** Coupe skinny étroite. Coupe cinq poches avec empiècement en V devant à la taille. Entrejambe env. 74 cm. 98% coton, 2% élasthanne. Avec cet achat, vous soutenez l'initiative « Cotton made in Africa ». Lavable en machine. bleu délavé **6108 3963 73**
T. 36-40 € 90,- T. 42-48 € 90,-

LASCANA

Buffalo:

2 Pull
chenille
dès
60,-



4 Jean
90,-
Sans la ceinture
STRETCH



LASCANA TENDANCE.

Manteau court en 2 superbes coloris. Sportif, élégant et facile à assortir.



5 Manteau court

180,-

Existe en corail



♥
Qualité douce

5. Manteau court LASCANA. À double boutonnage avec col à revers. Poches latérales fendues. Fente au dos. Longueur env. 96 cm. 80% polyester, 10% viscose, 10% acrylique. Doublure manches : 100% polyester. Doublure : 100% polyester. Nettoyage à sec.
corail **9855 6639 35**
lavande **5281 0266 57**
T. 36-40 € 180,- T. 42-48 € 180,-

6. Jean LASCANA. Coupe skinny avec coupures contrastées colorées sur le côté. Coupe 5 poches. Entrejambe env. 71 cm. 60% coton, 38% polyester, 2% élasthanne. Lavable en machine.
bleu clair délavé **6694 3445 65**
T. 36-40 € 100,- T. 42-48 € 110,-



4 Jean
90,-
Sans la ceinture
STRETCH



6 Jean
dès
100,-
Sans la ceinture
STRETCH



♥
Fermeture
auto-agrippante

1 Sneakers
60,-

1. Sneakers LASCANA. Dessus, doublure et semelle intérieure en textile. Semelle de marche en synthétique. blanc
T. 36-43
3314 0526 48
€ 60,-

beige-jaune
blanc-gris-rose
noir-blanc
T. 36-42

3310 4168 72
5929 1706 46
9323 4252 36
€ 90,-

2. Sneakers LASCANA. Dessus, doublure et semelle intérieure en microfibre et textile. Semelle de marche en synthétique. Hauteur talon env. 3,5 cm.

3. Bottines LASCANA. Dessus, doublure et semelle intérieure en textile. Semelle de marche en synthétique. blanc
T. 35-42
6605 9302 24
€ 80,-



2 Sneakers
90,-
3 coloris



LASCANA

SNEAKERS CHUNKY.

Semelles épaisses pour un look tendance.



3 Bottines
80,-

4. Sneakers LASCANA. Semelle compensée, semelle intérieure amovible. Hauteur talon env. 3 cm. Dessus en synthétique. Doublure et semelle intérieure en textile. Semelle de marche en synthétique. blanc-couleur argent
T. 36-42
7441 4460 91
€ 60,-

Bords-côtes sur l'encolure ronde, la finition des manches et l'ourlet. Fentes latérales à l'ourlet. Longueur env. 62 cm. 50% coton, 50% acrylique. Lavable en machine. gris-citron vert
T. 34/36, 38/40
T. 42/44, 46/48
1578 0624 63
€ 80,-
€ 80,-

5. Pull LASCANA. Superbe motif jacquard, effet de couleur différent pour chaque pièce.

6. Pull LASCANA. Manches raglan longues à motif torsadé. Tricot



4. Sneakers
60,-

♥
Semelle intérieure
amovible



5. Pull
80,-

Motif 
torsadé

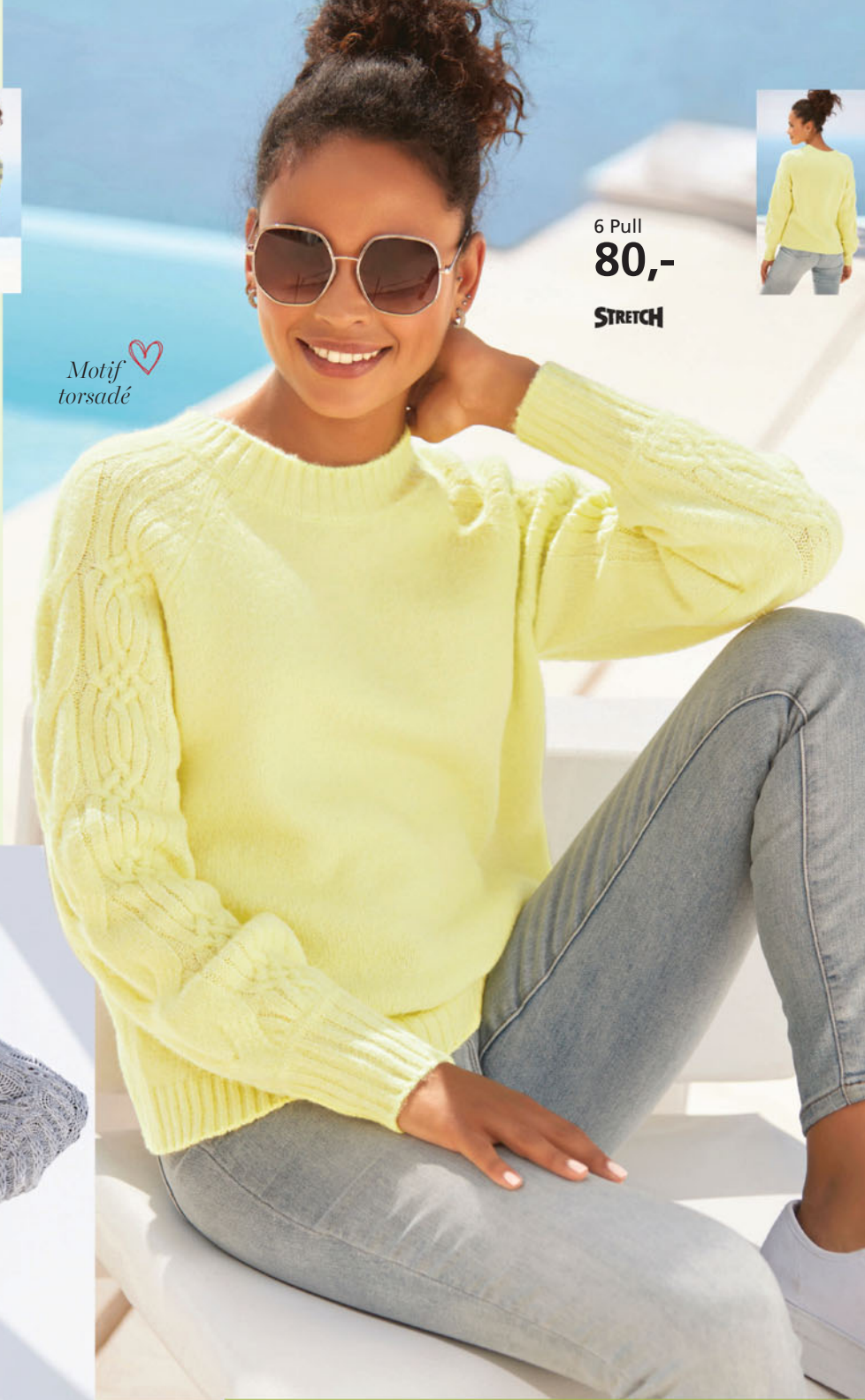

6 Pull
80,-

STRETCH



7. Pull
80,-

Mélange de
tricot raffiné

LASCANA

Mod. 6. : lisse devant et au dos. Bords-côtes aux finitions. Longueur env. 55 cm. 54% polyester, 43% acrylique, 3% élasthanne. Lavable en machine.

citron vert
T. 34/36, 38/40
T. 42/44, 46/48

2494 2045 76
€ 80,-
€ 80,-

7. Pull LASCANA. Superbe mélange de tricot devant et sur les manches, tricot lisse au dos. Bords-côtes aux finitions. Longueur env. 58 cm. 100% acrylique. Lavable en machine.

bleu
T. 34/36, 38/40
T. 42/44, 46/48

2736 3468 18
€ 80,-
€ 80,-



LASCANA



1 Pull
80,-
4 coloris



1. Pull LASCANA. Tricot côtelé doux. Encolure ronde et patte de boutonnage devant. Longueur env. 54 cm. 50% viscose, 28% polyester, 22% polyamide. Lavable en machine.
mauve
bleu clair
citron vert

4412 3031 65
8401 2908 17
2528 9643 25

crème
T. 34/36-46/48

8953 0032 98
€ 80,-

2. Veste en jean LASCANA. Coupe classique, patte de boutonnage et 2 poches poitrine. Longueur env. 54 cm. Denim doux à l'aspect usé 100% coton. Lavable en machine.
denim bleu
T. 36-40 € 100,- T. 42-48 € 110,-

LASCANA BRANCHÉE.

Robe à imprimé floral romantique,
sportive et décontractée.



4 Pull
dès
60,-



3. Robe longue LASCANA. Imprimé floral, chaque pièce est unique. Encolure en V, couture décorative à la taille et partie jupe au tombé fluide. Longueur env. 128 cm. Tissu doux 100% viscose. Lavable en machine. imprimé floral
8590 2423 42
T. 36-40 € 90,- T. 42-48 € 90,-

4. Pull LASCANA. Bords festonnés à l'encolure en V chevauchante. Manches longues étroites. Longueur env. 50 cm. 50% viscose, 28% polyester, 22% polyamide. Le tissu contient de la viscose issue de l'amélioration de l'approvisionnement en matières premières. Lavable en machine.
marine 7620 0802 65
T. 34/36, 38/40 € 60,-
T. 42/44-50/52 € 65,-

A. Bottines à lacets en cuir LASCANA. Dessus en cuir mouton. Doublure en textile et synthétique. Semelle intérieure et semelle de marche en synthétique.
marron 5901 5022 66
cuir verni noir 7457 7260 88
T. 36-41 € 130,-



Avec volants

A Bottines à lacets
130,-

2 Veste en jean
dès
100,-



3 Robe longue
90,-
Sans la ceinture





1 Manteau
dès
110,-
2 coloris



1. Manteau BUFFALO. Col à revers et 2 boutons imitation corne. Poches fendues en biais. Longueur env. 110 cm. Sans doublure. Qualité douce 80% polyester, 20% acrylique. Lavable en machine.

gris chiné **6294 4309 83**
sable **8743 1652 83**
T. 36-40 € 110,- T. 42-48 € 120,-

2. Pull à capuche VIVANCE. Look superposé avec empiècement chemisier amovible à l'ourlet. Capuche à coulisse. Longueur env. 53 cm, empiècement chemisier env. 65 cm. 50% viscose, 28% polyester, 22% polyamide. Empiècement chemisier : 65% polyester, 35% coton. Lavable en machine.

beige **8740 8151 59**
T. 34/36, 38/40 € 80,-
T. 42/44, 46/48 € 80,-

3. Chemisier LASCANA. Passepoil noir devant et sur l'encolure en V. Manches longues à manchettes noires boutonnées. Longueur env. 60 cm. Qualité douce, 100% polyester. La matière contient du polyester recyclé. Lavable en machine.

blanc-noir **4967 7138 75**
T. 36-40 € 50,- T. 42-50 € 58,-

4. Chemisier LASCANA. Imprimé, chaque pièce est unique. Encolure en V avec 2 boutons. Manches courtes à bords francs. Ourlet arrondi. Longueur milieu du dos env. 62 cm. 100% viscose issue de l'amélioration de l'approvisionnement en matières premières. Lavable en machine.

noir-rouge **6029 6725 45**
T. 36-40 € 50,- T. 42-48 € 58,-

Buffalo.

COATIGAN.

Tendance comme un manteau, doux comme un cardigan : style relax en 2 coloris.



vivance
2 Pull à
capuche
80,-



*Empiècement
chemisier amovible*

LASCANA



3 Chemisier
dès
50,-



♥
*Viscose
tissée*

4 Chemisier
dès
50,-



5 Blazer
dès
110,-
Existe en vert jonc



6 Pantalon
dès
60,-
Existe en vert jonc

STRETCH

Stretch

Sneakers
page 236

5. Blazer LASCANA. Deux rangées de boutons, col à revers et 6 boutons dorés. 2 poches plaquées devant. Longueur env. 70 cm. 75% polyester, 20% viscose et 5% élasthanne. Doublure : 100% polyester.
vert jonc **8773 1007 80**
noir **9688 5524 53**
T. 36-40 € 110,- T. 42-48 € 120,-

6. Pantalon LASCANA. Ceinture taille haute et fermeture à glissière invisible. Entre-jambe env. 68 cm. 63% polyester, 33% viscose et 4% élasthanne. Lavable en machine.
vert jonc **2435 2252 39**
noir **4649 2021 49**
T. 36-40 € 60,- T. 42-48 € 65,-



♥
*Petites
pierres fantaisie*



1. Bottines
90,-

♥
*Fermeture
à glissière*



3. Bottines
80,-

LASCANA NOS BOTTINES.

Rock ou élégantes : nous avons les bottines idéales pour chaque occasion.
Fermeture à glissière confortable.

1. Bottines avec petites pierres fantaisie LASCANA. Dessus en synthétique. Doublure et semelle intérieure en textile. Semelle de marche en synthétique.
noir
T. 36-42
5659 7351 85
€ 90,-

3. Bottines LASCANA. Dessus en microfibre. Doublure en textile. Semelle intérieure en synthétique. Semelle de marche en synthétique. Hauteur talon env. 5 cm.
gris **2128 8035 94** noir **5045 1462 92**
T. 36-42 € 80,-

2. Bottines en cuir LASCANA. Dessus en cuir mouton. Doublure en textile et synthétique. Semelle intérieure et semelle de marche en synthétique.
crème
T. 36-41
9428 7613 28
€ 130,-

4. Bottines avec dentelle LASCANA. Hauteur talon env. 7 cm. Dessus, doublure et semelle intérieure en textile. Semelle de marche en synthétique.
noir
T. 35-42
1937 2952 12
€ 80,-

Fermeture à glissière



2. Bottines
130,-



♥
Avec dentelle

4. Bottines
80,-





7 Débardeur en tricot côtelé dès **40,-**

5 Blazer dès **100,-**
3 coloris unis ou à carreaux

STRETCH

♥
Double

6 Jegging **80,-**
Sans la ceinture
STRETCH

LASCANA

5. Blazer LASCANA. Infinies possibilités d'associations. Coupe légèrement cintrée, fermeture par bouton. Col à revers et poches passepoilées. Petite fente au dos. Longueur env. 62 cm. 75% polyester, 20% viscose et 5% élasthanne. À carreaux 64% polyester, 33% viscose et 3% élasthanne. Doublure : 100% polyester. Nettoyage à sec.

à carreaux
chamois **1318 9065 54**
noir **9463 3211 83**
blanc **7688 9962 22**
T. 36-40 € 100,- T. 42-48 € 110,-

6. Jegging LASCANA. Matière synthétique légèrement brillante. Coupe skinny avec poches décoratives devant et poches plaquées au dos. Taille avec fermeture à glis-

sière et bouton. Entrejambe env. 70 cm. 77% viscose, 20% polyamide, 3% élasthanne. Revêtement : 100% polyuréthane. Lavable en machine.

noir **1683 4364 84**
T. 36-40 € 80,- T. 42-48 € 80,-

7. Débardeur en tricot côtelé LASCANA.

À col haut. Longueur env. 51 cm. 70% viscose, 30% polyamide. Viscose issue de l'amélioration de l'approvisionnement en matières premières. Lavable en machine.

menthe **2912 2521 97**
noir **6772 8201 24**
taupe **9983 0366 94**
T. 34/36, 38/40 € 40,-
T. 42/44, 46/48 € 45,-





2 Robe longue
dès
60,-



1 Veste
en jean
90,-

♥
*Taille
smockée*

A Sneakers

1. Veste en jean VIVANCE. Boutons dorés. 2 poches à rabat sur la poitrine. Manches longues bouffantes avec 3 boutons sur les larges bords-côtes. Longueur env. 52 cm. 100% coton. Lavable en machine. bleu délavé **5025 9625 37**
T. 36-40 € 90,- T. 42-48 € 90,-

2. Robe longue VIVANCE. Imprimé floral, chaque pièce est unique. Encolure en V profonde et larges manches bouffantes élastiquées. Large partie smockée à la taille. Longueur env. 138 cm. Qualité tissée 100% viscose. Lavable en machine.



3 Chemisier
dès
45,-

vivance FLEURS.

Le nouveau romantisme : délicat imprimé floral sur un look sportif.

mod. 2 :
imprimé **1518 6455 72**
T. 36-40 € 60,- T. 42-48 € 65,-

3. Chemisier VIVANCE. Imprimé discret. Encolure en V et manches courtes larges avec revers fixé. Ourlet arrondi. Longueur env. 66 cm. Qualité tissée 100% viscose. Lavable en machine.
gris imprimé **6442 2056 89**
T. 34/36, 38/40 € 45,-
T. 42/44, 46/48 € 50,-

vivance

4. Pull LASCANA. Tricot ample. Encolure large. Longueur env. 48 cm. 100% acrylique. Lavable en machine.
bleu **6730 4306 38** kaki **4933 1022 77**
rouille **3633 7351 93**
T. 34/36, 38/40 € 60,-
T. 42/44, 46/48 € 65,-

5. Pantalon chino VIVANCE. Ceinture fine en synthétique. 2 poches latérales fendues, 2 poches passepoilées au dos. Longueur 7/8 avec jambes étroites. Entrejambe env. 68 cm. 98% coton, 2% élasthanne. Ceinture : 100% polyuréthane. Lavable en machine.
marine **9571 2128 51**
sable **2122 5516 22**
kaki **2221 1825 95**
T. 36-40 € 60,- T. 42-48 € 65,-

A. Sneakers en textile LASCANA. Style classique et intemporel. Semelle intérieure douce et confortable. Dessus, doublure et semelle intérieure en textile, semelle de marche en synthétique.
blanc **1277 8653 38** marine **7472 3238 40**
noir **8887 0606 95**
T. 35-44 € 50,-



LASCANA
A Sneakers
en textile
50,-

LASCANA
4 Pull
dès
60,-



5 Pantalon
chino
dès
60,-
3 coloris
STRETCH



1 Combinaison
dès
110,-
5 coloris
Sans la ceinture

♥
*Élastique
à la taille*

A Ceinture



A. Ceinture
35,-



LASCANA UNE SEULE PIÈCE.

Combinaison féminine en tissu structuré.

1. Combinaison LASCANA. Encolure en V dégagée et chevauchante avec col à revers. Manches courtes et épaulettes. Taille élastiquée. Pantalon droit avec poches latérales fendues. Entrejambe env. 72 cm. Tissu structuré 100% polyester. La matière contient du polyester recyclé. Lavable en machine.

beige **8323 2149 61** kaki **3583 7617 50**
vert tilleul **9597 5912 21**
rouille **9549 3233 63**
noir **1967 3020 14**
T. 36-40 € 110,- T. 42-48 € 120,-

2. Robe longue LASCANA. Imprimée. Encolure ronde légèrement froncée avec bretelles spaghetti. Longue fente au dos et boutons dorés. Taille élastiquée. Jupe longue large. longueur env. 127 cm. Qualité tissée. 100% viscose. Lavable en machine. sable-jaune imprimé

4664 7313 90
T. 36-40 € 90,- T. 42-48 € 90,-

LASCANA



3 Haut
dès
40,-
STRETCH



4 Jupe-
culotte
dès
60,-

B Ceinture
35,-



3. Débardeur LASCANA. Encolure en V chevauchante, effet cache-cœur. Larges bretelles. Couture de séparation à la taille. Longueur env. 55 cm. 95% viscose, 5% élasthanne. Lavable en machine.

sable-jaune imprimé **9861 1557 58**
T. 34/36, 38/40 € 40,-
T. 42/44, 46/48 € 45,-

4. Jupe-culotte LASCANA. Jambes amples, longueur 7/8. Ceinture lisse devant et élastiquée dans le dos. 3 boutons fantaisie et longue fente sur la jambe gauche. Entre-jambe env. 70 cm. Qualité tissée 100% viscose. Lavable en machine.

sable **4209 2748 94**
T. 36-40 € 60,- T. 42-48 € 65,-

A. Ceinture LASCANA. 2 en 1 avec ceinture fine amovible. Synthétique. Largeur dos 5,5 cm, devant 8 cm. 100% synthétique.

marron
noir
T. 65-105

B. Ceinture LASCANA. Ceinture extensible en élasthanne. La grande boucle attire tous les regards ! Largeur env. 6 cm. **Conseil : taille petit, commander une taille au-dessus.** 80% élasthanne, 20% synthétique.

marron
vert olive
noir
blanc
T. 75-105

C. Sandales aspect métallisé LASCANA. Dessus en textile, doublure et semelle intérieure en synthétique. Semelle de marche en synthétique.
couleur or
noir
T. 35-43

7184 4420 38
5930 5443 43
€ 35,-

2552 4760 37
3037 7819 79
3809 0944 82
7032 2761 90
€ 35,-

1976 0103 46
3441 9135 20
€ 50,-

2. Robe
longue
90,-
Sans la ceinture

Qualité 
tissée

 Ceinture
élastique
à la taille

C Sandales aspect métallisé
50,-
Existe en noir



B Ceinture





1 T-shirt
« Niola »
50,-
2 coloris



Logo
imprimé floqué



2 Pantalon
sweat
« Brinja »
80,-
6 coloris
STRETCH



3 Veste sweat
« Kelda »
130,-
STRETCH



4 Sweatshirt
« Lioba »
110,-
STRETCH

♥
Oversized



2

1. T-shirt « Niola » ELBSAND. Logo imprimé devant. Longueur env. 64 cm. 50% coton, 50% polyester. Lavable en machine. rose chiné **1415 2125 76**
marine chiné **4521 6966 38**
T. S(38),M(40),L(42),XL(44),XXL(46)
€ 50,-

2. Pantalon sweat « Brinja » ELBSAND. Revers à l'ourlet. Ceinture à coulisse et logo imprimé floqué au dos. Poches latérales fendues. Entrehanche env. 78 cm. 95% coton, 5% élasthanne. Lavable en machine. marine **7902 8160 58**
anthracite **3651 8532 63**
aubergine **5472 9543 73**
blanc **2838 8127 91**
pétrole **9094 8912 91**
couleur sable **6287 9148 70**
T. S(38),M(40),L(42),XL(44),XXL(46)
€ 80,-



ELBSAND

A. Sac en
bandoulière
48,-
2 coloris



3. Veste sweat « Kelda » ELBSAND. Capuche à coulisse et large logo imprimé. Glissière devant et poches fendues. Longueur env. 70 cm. 95% coton, 5% élasthanne. Lavable en machine. marine **5867 9365 71**
T. S(38),M(40),L(42),XL(44),XXL(46)
€ 130,-

4. Sweatshirt « Lioba » ELBSAND. Capuche avec cordons. Logo imprimé devant. Coupe décontractée. Bords-côtes doux à la finition des manches. Fentes latérales. Grandes bords-côtes. Matière sweat douce 95% coton, 5% élasthanne. Lavable en machine. fuchsia **4442 7412 27**
T. S(38),M(40),L(42),XL(44),XXL(46)
€ 110,-

5. Sweatshirt « Fionni » ELBSAND. Grand logo imprimé avec dégradé de couleurs devant. Bords-côtes aux finitions. 95% coton, 5% élasthanne. Lavable en machine. marine **7785 9721 84** pétrole **9326 3556 16**
T. S(38),M(40),L(42),XL(44),XXL(46)
€ 80,-



ELBSAND

FRAIS.

Des sweats de qualité aux coloris tendance pour une détente totale.

6. T-shirt « Irja » ELBSAND. Coupe ample décontractée avec grand logo imprimé devant. Manches mi-longues. 50% coton, 50% polyester. Lavable en machine. marine **1684 6132 58**
pétrole **7443 3929 83** blanc **3998 4627 13**
T. S(38), M(40), L(42), XL(44), XXL(46)
€ 50,-

A. Sac en bandoulière ELBSAND. Polyester. Dimensions (H/l/P) env. : 12/20,5/6 cm. 100% nylon. fuchsia **7687 6363 83**
noir **5947 4822 20**
€ 48,-

5 Sweatshirt
« Fionni »

80,-

2 coloris

STRETCH



Mod. 1-6 :
Le tissu contient du
coton biologique.



2 Pantalons
sweat « Brinja »



6 T-shirt
« Irja »

50,-

3 coloris

STRETCH

B. Sneakers en cuir ELBSAND. Dessus en cuir vachette. Doublure en textile. Semelle intérieure en synthétique. Semelle de marche en synthétique.

anthracite
beige
menthe
T. 36-43

3520 4969 88

1065 2542 40

9557 6302 38

€ 100,-

B Sneakers

100,-

3 coloris





1 Pull
camionneur
dès
45,-

2 Short sweat
dès
35,-

1-5. Gamme de tenues détente et d'intérieur H.I.S. Style marin tendance. Qualité sweat durable : 60% coton, 40% polyester (sauf mod. 3). Lavable en machine.

1. Pull camionneur avec mancherons. Grand col montant à glissière. Base et manches longues à finition bords-côtes.

marine **9273 2053 56**
nougat **6149 3640 93**
rouge **6294 0750 26**
T. 34/36, 38/40 € **45,-**
T. 42/44-50/52 € **50,-**

2. Short sweat avec ceinture à coulisse élastique et poches latérales fendues.

marine **4503 8509 49**
nougat **7061 1039 19**
rouge **2810 6909 53**
T. 34/36, 38/40 € **35,-**
T. 42/44-50/52 € **37,-**



H.I.S
HENRY I. SIEGEL



4

5

3. Sweatshirt à capuche. Avec mancherons et bords-côtes extensibles aux manches longues et à l'ourlet. Capuche à coulisse. Uni 60% coton, 40% polyester. Rayures : 100% coton.

marine-écru à rayures **1069 2200 27**
rouge-nougat à rayures **2088 1243 64**
marine **4476 1802 37** rouge **5492 6230 70**
T. 34/36, 38/40 € **50,-**
T. 42/44-50/52 € **55,-**



1



3

2



3

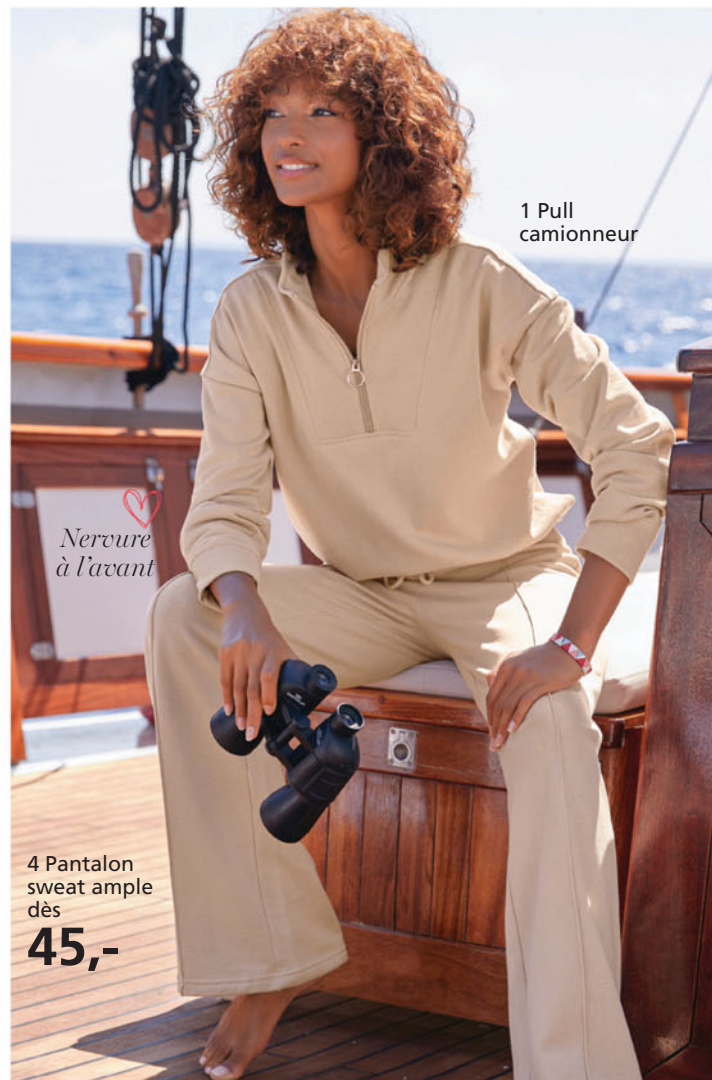

1 Pull
camionneur

*Nervure
à l'avant*

4 Pantalon
sweat ample
dès
45,-

H.I.S
HENRY I. SIEGEL

MARIN.

Sweats douillets et coloris classiques

4. Pantalon sweat ample avec jambes larges et droites. Nervure sur l'avant de la jambe. Ceinture élastique avec lien à nouer.
marine **2079 8338 63**
nougat **8838 3730 16**
rouge **1524 5729 20**
T. 34/36, 38/40 € **45,-**
T. 42/44-50/52 € **50,-**

5. Pantalon sweat avec bords-côtes au bas des jambes. Ceinture élastique à la taille avec lien à nouer et poches fendues latérales.
marine **4137 7812 68**
nougat **8737 2434 66**
rouge **4404 3421 34**
T. 34/36, 38/40 € **45,-**
T. 42/44-50/52 € **50,-**



3 Sweatshirt à capuche dès **50,-**





1 Sandales
60,-



2 Sandales
100,-
3 coloris



LASCANA LÉGÈRETÉ.

Paré pour l'été avec nos sandales légères et confortables.

1. Sandales à talon compensé LASCANA. Hauteur talon env. 6,5 cm. Dessus, semelle intérieure en microfibre. Doublure en synthétique. Semelle de marche en synthétique. beige **7325 4734 38** T. 36-43 **€ 60,-**

2. Sandales en cuir LASCANA. Fabriqué en Espagne. Dessus en cuir vachette. Doublure et semelle intérieure synthétique et polyester. Semelle de marche en synthétique. parme **3208 3911 58** noir **3185 7605 59**



3 Sandales
60,-

Brides élastiques

4. Mules avec semelle intérieure en liège LASCANA. Avec brides élastiques. Les bandes élastiques assurent un confort de port optimal et agréable. Dessus et doublure en synthétique. Semelle intérieure en cuir vachette. Semelle de marche en synthétique. fuchsia **6530 7149 97** noir **2347 4336 97** blanc **7952 1807 64** T. 36-42 **€ 60,-**

5. Entredoigts VENICE BEACH. Matière imperméable. Avec effet brillant. Hauteur talon env. 3 cm. Dessus et doublure en synthétique. Semelle intérieure et semelle de marche en synthétique. gris **3341 7104 61** vert olive **8802 1811 47** rouge **2459 3304 62** noir **6375 9004 75** blanc **4583 9507 90** T. 35-44 **€ 35,-**

taupe **4654 5803 88** T. 35-42 **€ 100,-**

3. Sandales LASCANA. Avec brides élastiques et pierres fantaisie. Dessus, doublure et semelle intérieure en synthétique. Semelle de marche en synthétique. couleur argent **8240 9864 68** T. 36-41 **€ 60,-**



Bandes élastiques

4 Mules avec semelle intérieure en liège **60,-** 3 coloris



Avec ruban brillant

VENICE BEACH
5 Entredoigts
35,-
5 coloris



Ultra-légères

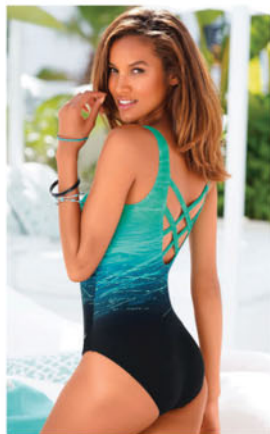
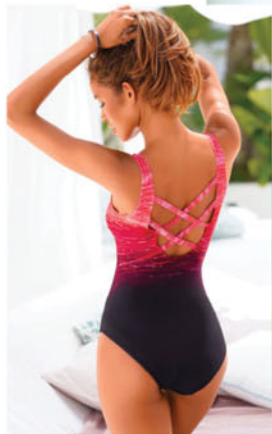

6 Maillot
de bain
dès
90,-
Bon. B à F
Existe en noir uni

Insert
modelant

6. Maillot de bain LASCANA. Superbe imprimé avec dégradé de couleurs. Bandes croisées dans le dos. Bonnets rembourrés, élastique sous poitrine et renfort gainant devant pour une jolie silhouette. 80% polyamide, 20% élasthanne. Insert modelant : 85% polyamide, 15% élasthanne. Garnissage : 100% polyester. Doublure : 100% polyamide.
Bon. B bleu imprimé **32 4854 U**
rouge imprimé **66 3051 K**
noir-vert **4030 2229 63**
gris-noir **6079 2007 14**

noir **25 4473 77**
T. 38, 40 € 90,- T. 42, 44 € 100,-
T. 46, 48 € 100,- T. 50-56 € 110,-
Bon. C bleu imprimé **55 0458 T**
rouge imprimé **31 3838 T**
noir-vert **5425 9029 36**
gris-noir **1162 7959 53**
noir **27 1848 96**
T. 40 € 90,- T. 42, 44 € 100,-
T. 46, 48 € 100,- T. 50-56 € 110,-
Bon. D bleu imprimé **67 4041 K**
rouge imprimé **83 9722 H**

noir-vert
gris-noir
noir
Bon. E
rouge imprimé
noir-vert
gris-noir
noir

7011 6345 41
2841 6867 14
58 9232 70
bleu imprimé **76 3656 U**
67 2954 L
3252 6315 76
8250 8129 46
24 2779 73

Bon. F
rouge imprimé
noir-vert
gris-noir
noir
T. 40 € 90,-
T. 46, 48 € 110,-

bleu imprimé **80 8621 D**
59 0756 H
2125 1807 51
6441 6139 72
79 2726 96
T. 42, 44 € 100,-
T. 50-56 € 110,-

LASCANA



1 Maillot de bain
dès
90,-
Bon. B à D
en 4 coloris

♥ *Insert
modelant*



2 Maillot de
bain dès
100,-
Bon. B à E

♥
*Insert
modelant*

LASCANA

1. Maillot de bain LASCANA. Brides croisées formant des bretelles au dos. Bonnets intégrés et insert modelant devant. Micro-fibre douce, 84% polyamide et 16% élasthanne. Insert modelant : 85% polyamide, 15% élasthanne. Garnissage : 100% polyester. Doublure : 100% polyamide. Lavable à la main.

Bon. B
bleu **80 9600 2**
olive **3013 6213 61**
T. 38, 40 € **90,-**
T. 46 € **100,-**
Bon. C
bleu **63 5579 5**

noir **29 5764 U**
fuchsia **25 4235 92**
T. 42, 44 € **100,-**

noir **88 7869 L**

olive **5651 0905 70**
T. 40 € **90,-**
T. 46 € **100,-**
Bon. D
bleu **81 8244 1**
olive **1200 3841 84**
T. 40 € **90,-**
T. 46 € **110,-**

2.-6. Mix-kini et le maillot de bain assorti LASCANA, chaque pièce est unique. 84% polyamide, 16% élasthanne. Doublure : 92% polyester, 8% élasthanne. La matière contient du polyamide recyclé. Lavable en machine.

fuchsia **81 3291 4**
T. 42, 44 € **100,-**

noir **56 1573 G**
fuchsia **62 9937 4**
T. 40 € **90,-**
T. 42, 44 € **100,-**



LASCANA

TROPICAL.

Mode balnéaire en coloris olive
tendance avec imprimé mode.

MixKini

3 Haut à
armatures dès

50,-

Bon. B à F

4 Bas de maillot
de bain avec
ceinture à
revers dès

45,-



5 Haut bandeau à armatures dès

58,-

Bon. A à E



6 Bas de maillot de bain dès

45,-

2. Maillot de bain avec bonnets intégrés, insert modelant et élastique sous la poitrine devant. Sangles réglables. Dos droit et haut. Insert modelant : 85% polyamide, 15% élasthanne. Garnissage : 100% polyester.

olive imprimé Bon. B **1178 8029 78**
T. 38, 40 € **100,-** T. 42, 44 € **100,-**
T. 46, 48 € **110,-**

olive imprimé Bon. C **7856 5461 93**
T. 40 € **100,-** T. 42, 44 € **100,-**
T. 46, 48 € **110,-** T. 50 € **110,-**

olive imprimé Bon. D **7677 8043 40** Bon. E **3947 3310 20**
T. 40 € **100,-** T. 42, 44 € **110,-**
T. 46, 48 € **110,-** T. 50 € **120,-**

3. Haut à armatures avec bonnets doux amovibles. Réglable sur le côté. Doubles bretelles réglables.

olive imprimé Bon. B **5272 3242 49** Bon. C **4053 6906 36**
T. 38, 40 € **50,-** T. 42, 44 € **58,-**
T. 46 € **60,-**

olive imprimé Bon. D **1559 7357 86**
Bon. E **6671 0664 51** Bon. F **6482 5947 40**
T. 38, 40 € **58,-** T. 42, 44 € **60,-**
T. 46 € **65,-**

4. Bas de maillot de bain avec ceinture à revers.
olive imprimé **7104 1542 17**
T. 36-40 € **45,-** T. 42, 44 € **50,-**
T. 46 € **55,-**

5. Haut bandeau à armatures avec bonnets rembourrés. Bonnets A et B avec coussinets amovibles. Renforts latéraux. Bretelles amovibles à nouer dans le cou. Haut à fermer

dans le dos. Garnissage : 100% polyester.
olive imprimé Bon. A **1241 1327 71**
T. 34, 36 € **58,-** T. 38, 40 € **60,-**
T. 42 € **70,-**

olive imprimé Bon. B **9322 4859 35** Bon. C **2041 5324 91**
T. 36 € **58,-** T. 38, 40 € **60,-**
T. 42, 44 € **70,-**

olive imprimé Bon. D **1781 1966 78** Bon. E **9006 7743 84**
T. 36 € **60,-** T. 38, 40 € **65,-**
T. 42, 44 € **75,-** T. 46 € **80,-**

6. Bas de maillot de bain. Coupe un peu plus haute. Réglable sur le côté.
olive imprimé **9912 5515 83**
T. 36-40 € **45,-** T. 42, 44 € **50,-**
T. 46 € **55,-**

A. Entredoigts LASCANA. Flexibles et légers. Matière déperlante. Dessus textile. Semelle intérieure et semelle de marche en synthétique. Article végan.

olive noir blanc
T. 35-44
4011 4222 54
2993 7343 98
9717 6305 85
€ **35,-**

A Entredoigts
35,-
3 coloris





2 Maillot de bain à armatures dès 70,-
Bon. B à G



1 Maillot de bain à armatures dès 90,-
Bon. B à E

♥
Insert modelant



3 Tankini à armatures dès 80,-
Bon. B à F

LASCANA

1.-3. Maillots de bain LASCANA.

82% polyamide, 18% élasthanne. Doublure : 100% polyester. La matière contient du polyamide recyclé.

1. Maillot de bain à armatures avec insert modelant devant. Insert modelant : 82% polyamide, 18% élasthanne.

noir imprimé	Bon. B 4295 5857 44
T. 38, 40 € 90,-	T. 42, 44 € 100,-
T. 46, 48 € 100,-	T. 50-56 € 110,-
noir imprimé	Bon. C 5731 1841 43
T. 40 € 90,-	T. 42, 44 € 100,-
T. 46, 48 € 100,-	T. 50-56 € 110,-
noir imprimé	Bon. D 6022 3554 90
T. 40 € 90,-	T. 42, 44 € 100,-
T. 46, 48 € 110,-	T. 50-56 € 110,-

2. Maillot de bain à armatures avec renforts latéraux.

noir imprimé
Bon. B **9975 6316 46** Bon. C **9327 7929 68**
T. 38, 40 € 70,- T. 42, 44 € 80,-
T. 46, 48 € 80,- T. 50 € 90,-

noir imprimé
Bon. D **4609 1745 96** Bon. E **2999 2137 96**
Bon. F **1795 6902 74** Bon. G **7092 0762 86**
T. 38, 40 € 75,- T. 42, 44 € 80,-
T. 46, 48 € 90,- T. 50 € 100,-

3. Tankini à armatures avec bretelles réglables. Réglables sous la poitrine.

noir imprimé
Bon. B **7103 0013 55** Bon. C **1282 5639 71**
T. 38, 40 € 80,- T. 42, 44 € 80,-
T. 46, 48 € 90,- T. 50, 52 € 100,-
noir imprimé Bon. D **9130 6653 65**

Bon. E **8992 6227 40** Bon. F **3709 1439 74**
T. 40 € 80,- T. 42, 44 € 90,-
T. 46, 48 € 90,- T. 50-56 € 100,-

4.-9. Mix-kini et maillots de bain LASCANA. Noir avec empiècements imprimés imitation léopard. Microfibre douce 82% polyamide, 18% élasthanne. Doublure : 100% polyester. La matière contient du polyamide recyclé.

4. Maillot de bain avec bonnets intégrés, élastique sous poitrine et insert modelant devant. Larges bretelles, bandes imprimées et croisées dans le dos. Insert modelant : 82% polyamide, 18% élasthanne.
noir-léopard Bon. B **8522 3117 81**
T. 38, 40 € 80,- T. 42, 44 € 90,-
T. 46, 48 € 100,- T. 50 € 100,-
noir-léopard Bon. C **8385 2813 59**
T. 40 € 80,- T. 42, 44 € 90,-
T. 46, 48 € 100,- T. 50 € 100,-

noir-léopard Bon. D **5816 7848 93**
T. 40 € 90,- T. 42, 44 € 90,-
T. 46, 48 € 100,- T. 50 € 110,-

5. Haut bandeau à armatures LASCANA avec bonnets rembourrés et renforts latéraux. Bretelles amovibles à nouer dans le cou. Haut à fermer dans le dos. Garnissage : 100% polyester.

noir-léopard Bon. A **9360 0552 15**
T. 34, 36 € 58,- T. 38, 40 € 60,-
T. 42, 44 € 70,- T. 46, 48 € 80,-
T. 50 € 80,-
noir-léopard Bon. B **1501 1568 57** Bon. C **3526 3324 29**
T. 36 € 58,- T. 38, 40 € 60,-
T. 42, 44 € 70,- T. 46, 48 € 80,-
T. 50 € 80,-
noir-léopard Bon. D **8419 8866 73** Bon. E **3808 6709 84**
T. 36 € 60,- T. 38, 40 € 65,-
T. 42, 44 € 75,- T. 46, 48 € 80,-
T. 50 € 90,-

LASCANA LÉOPARD NOIR.

Maillot de bain avec imprimé animal :
le must de la plage !

MixKini



7 Haut à armatures
Bon. B à G



8 Bas de maillot de bain

5 Haut bandeau à armatures
Bon. A à E



6 Bas de maillot de bain taille haute

♥
Insert
modelant



4 Maillot de bain dès
80,-
Bon. B à D



9 Maillot de bain dès
90,-
Bon. B à F

♥
Insert
modelant



6. Bas de maillot de bain taille haute
avec deux empiècements imprimés.
noir-léopard **2504 8569 63**
T. 34, 36 € 40,- T. 38, 40 € 45,-
T. 42, 44 € 50,- T. 46/48 € 55,-
T. 50 € 60,-

noir-léopard **2365 7525 32**
T. 34, 36 € 35,- T. 38, 40 € 40,-
T. 42, 44 € 45,- T. 46, 48 € 50,-
T. 50 € 55,-

7. Haut à armatures avec bretelles réglables. Fermeture au dos.
noir léopard
Bon. B **6500 3203 69** Bon. C **2891 8043 85**
T. 38, 40 € 50,- T. 42, 44 € 58,-
T. 46, 48 € 60,- T. 50 € 70,-
noir-léopard
Bon. D **4169 1931 29** Bon. E **9717 7226 77**
Bon. F **5335 3606 10** Bon. G **2028 9532 57**
T. 38, 40 € 58,- T. 42, 44 € 60,-
T. 46, 48 € 65,- T. 50 € 80,-

9. Maillot de bain, bandes imprimées et croisées dans le dos. Larges bretelles. Bonnets doux intégrés avec élastique sousitrine et insert modelant devant. Bandes imprimées à la taille. Insert modelant : 82% polyamide, 18% élasthanne. Garnissage : 100% polyester.
noir-léopard Bon. B **8265 6847 88**
T. 38, 40 € 90,- T. 42, 44 € 100,-
T. 46, 48 € 100,- T. 50-56 € 110,-
noir-léopard Bon. C **4285 8861 89**
T. 40 € 90,- T. 42, 44 € 100,-
T. 46, 48 € 100,- T. 50-56 € 110,-
noir-léopard Bon. D **8758 5220 16**
Bon. E **8709 8257 91** Bon. F **9497 6651 26**
T. 40 € 90,- T. 42, 44 € 100,-
T. 46, 48 € 110,- T. 50-56 € 110,-

8. Bas de maillot de bain avec empiècement imprimé. Coupe classique.



1. Maillot de bain

85,-

• Bon. B, C, D, E, F



3. Maillot de bain 2 pièces

85,-

• Bon. B, C, D

DE LA PISCINE À LA PLAGE



2. Maillot de bain

85,-

• Bon. B, C, D, E



MAILLOT DE BAIN,
TUNIQUE OU BIKINI – POUR
VARIER LES PLAISIRS.

4. Tunique

turquoise

• Qualité
tissée

Article 1.-4.

 **feel
good**



4. Tunique

40,-

fuchsia

• Qualité
tissée



1. Maillot de bain bandeau, effet affinant.
Échancrures réglables à l'aide de rubans. Bretelles réglables. Bonnets et corsage serré. Décolleté arrondi au dos. 65% polyamide, 35% élasthanne.

Bon. B	noir-multicolore imprimé	840.072.041
Bon. C	noir-multicolore imprimé	840.102.040
Bon. D	noir-multicolore imprimé	840.118.039
Bon. E	noir-multicolore imprimé	840.124.038
Bon. F	noir-multicolore imprimé	840.130.040
T.	42, 44, 46, 48, 50, 52, 54, 56, 58	€ 85,-

2. Le petit noir ! Élégant maillot de bain au motif structuré discret. Broche dorée sur la bretelle droite. Bonnets doux et brassière pour une tenue parfaite. Encolure ronde au dos. 90% polyamide, 10% élasthanne.

Bon. B	noir	256.621.030
Bon. C	noir	256.632.011
Bon. D	noir	256.643.030
Bon. E	noir	256.654.029
T.	40, 42, 44, 46, 48, 50, 52, 54	€ 85,-

3. Maillot de bain pour un look parfait ! Encolure en V. Bonnets confortables, ruban sous poitrine. Bretelles réglables. Volants devant. Encolure droite au dos. Bas uni. 80% polyamide, 20% élasthanne.

Bon. B	noir	595.706.015
Bon. C	noir	596.663.015
Bon. D	noir	596.674.015
T.	40, 42, 44, 46, 48, 50, 52, 54	€ 85,-

4. Tunique tissée avec charmante broderie à l'encolure. Mancherons décontractés. Soutient l'initiative « Cotton made in Africa ». 100% coton.

Longueur env. 95 cm	811.089.027
turquoise	813.223.018
fuchsia	
T.	38/40, 42/44, 46/48, 50/52, 54/56
	€ 40,-

5. Robe d'été à la coupe évasée flatteuse avec imprimé feuilles placé devant. Encolure ronde avec boucle décorative. Jersey fin. 95% viscose, 5% élasthanne. Longueur env. 100 cm

noir-fuchsia	457.724.019
T.	38/40, 42/44, 46/48, 50/52, 54/56
	€ 35,-

5. Robe d'été

35,-

- Jersey fin
- Viscose

 **feel good**



1. Tunique

75,-

• Qualité
mousseline
fluide

SUNFLAIR
BEACH FASHION



4. Maillot
de bain

85,-

• Bon. B, C,
D, E, F

**feel
good**



7. Maillot
de bain

119,-

• Bon. B, C, D

SUNFLAIR
BEACH FASHION



2. Haut de
maillot de
bain

40,-

bleu roi

• Bon. B, C, D

FRAÎCHEUR ESTIVALE

LES COULEURS MARINES TENDANCE
ADORENT LES IMPRIMÉS ANIMAUX
ORIGINAUX. TOUT COMME NOUS.

2. Haut de
maillot de bain

bleu-vert



bleu roi-
bleu-vert
imprimé

5. Haut de
caraco

58,-

• Bon. B, C, D



6. Bas de
maillot de
bain

30,-

bleu foncé

3. Bas de maillot
de bain

30,-

bleu roi

bleu roi-bleu-
vert imprimé



bleu-vert

bleu-vert



1. Tunique légère en mousseline délicate. 100% polyester. turquoise à motifs **133.019.044**
T. 40, 42, 44, 46, 48 **€ 75,-**

2. Préparez-vous à plonger avec ce haut de maillot de bain. Grandes tailles avec armatures et bonnets amovibles. Bretelles réglables. 80% polyamide, 20% élasthanne.
Bon. B bleu roi **535.577.011**
bleu-vert **535.583.011**
bleu roi-bleu-vert imprimé **534.536.011**
Bon. B bleu roi **535.186.011**
bleu-vert **535.497.011**
Bon. C bleu roi-bleu-vert imprimé **534.574.011**
bleu roi **535.056.011**
bleu-vert **535.164.011**
Bon. D bleu roi-bleu-vert imprimé **534.616.011**
T. 40, 42, 44, 46, 48, 50, 52, 54 **€ 40,-**

3. Séduisant bas de maillot de bain. Coupe haute. Empiècements froncés sur les côtés. 80% polyamide, 20% élasthanne.
bleu roi **541.407.014** bleu-vert **541.413.014**
bleu roi-bleu-vert imprimé **541.393.014**
T. 40, 42, 44, 46, 48, 50, 52, 54 **€ 30,-**

Article 2.-6.

**feel
good**

4. Maillot de bain à l'effet affinant. Légères fronces. Bonnets doux et corsage serré. Décolleté arrondi au dos. 65% polyamide, 35% élasthanne.

Bon. B	noir	840.785.045
Bon. C	noir	840.796.038
Bon. D	noir	840.805.038
Bon. E	noir	840.811.038
Bon. F	noir	840.822.057
T.	42, 44, 46, 48, 50, 52, 54, 56, 58	€ 85,-

5. Haut de maillot de bain orné d'un joli motif imprimé. Coupe ample flatteuse. Bonnets confortables, ruban sous poitrine. Bretelles réglables. Encolure droite au dos. 80% polyamide, 20% élasthanne.

Bon. B	bleu roi-bleu-vert imprimé	524.491.014
Bon. C	bleu roi-bleu-vert imprimé	524.731.014
Bon. D	bleu roi-bleu-vert imprimé	524.816.014
T.	40, 42, 44, 46, 48, 50, 52, 54	€ 58,-

6. Bas de maillot sportif : uni ou à pois avec bordure contrastée. 80% polyamide, 20% élasthanne. bleu foncé **370.183.029** bleu-vert **370.194.029**

T.	42, 44, 46, 48, 50, 52, 54, 56, 58	€ 30,-
----	------------------------------------	---------------

7. Maillot de bain Sunflair au superbe motif imprimé sur le décolleté et les côtés. Délicats empiècements en mesh et laçage séduisant sur l'encolure en V. Bretelles réglables et coques douces. Encolure droite au dos. 80% polyamide, 20% élasthanne (lycra).

Bon. B	émeraude à motifs	821.378.029
Bon. C	émeraude à motifs	821.403.029
T.	40, 42, 44, 46, 48	€ 119,-

Bon. D	émeraude à motifs	821.425.029
T.	40, 42, 44, 46	€ 119,-

8. Pour dissimuler les petites rondeurs : maillot de bain doté d'un imprimé moderne et d'un empiècement modelant. Encolure en V. Bonnets doux. Corsage serré. Encolure ronde au dos. 65% polyamide, 35% élasthanne.

Bon. B	bleu roi-bleu-vert imprimé	496.523.012
Bon. C	bleu roi-bleu-vert imprimé	496.594.012
Bon. D	bleu roi-bleu-vert imprimé	497.082.012
Bon. E	bleu roi-bleu-vert imprimé	497.531.012
T.	40, 42, 44, 46, 48, 50, 52, 54	€ 85,-

9. Silhouette de rêve grâce à l'empiecement modelant ! Maillot de bain. Bretelles réglables ornées d'éléments décoratifs couleur or. Corsage serré. Echanturure réglable à l'aide de rubans. Encolure ronde au dos. 65% polyamide, 35% élasthanne.

Bon. B	émeraude	487.946.018
Bon. C	émeraude	488.359.018
Bon. D	émeraude	488.472.018
Bon. E	émeraude	488.494.018
Bon. F	émeraude	488.508.018
T.	42, 44, 46, 48, 50, 52, 54, 56	€ 85,-

8. Maillot de bain

85,-

- Bon. B, C, D, E
- Effet moulant

article 8.-9.



9. Maillot de bain

85,-

- Bon. B, C, D, E, F

1. Haut de tankini ample
bleu foncé



2. Bas de maillot de bain
30,-

magenta



bleu foncé

4. T-shirt anti-UV

68,-

• Protection anti-UV

5. Short de bain
topaze



marine

topaze

5. Short de bain

40,-

également en noir

• Avec poches

Article 1.-8.



1. Haut de tankini ample

68,-

magenta

également en noir

• Bon. B, C, D

MIX & MATCH

ÉTÉ EN VUE ET NOUS AVONS ENVIE DE D'ASSOCIER – TOUT SIMPLEMENT SELON NOS ENVIES.

1. Haut de maillot de bain à la coupe ample, effet superposé et dentelle ajourée. Bretelles réglables, bonnets doux, bande sous poitrine. Encolure droite au dos. 80% polyamide, 20% élasthanne.

Bon. B	magenta	367.326.075
	bleu foncé	367.354.073
	noir	539.465.026
Bon. C	noir	306.558.026
	magenta	367.360.075
	bleu foncé	367.371.073
Bon. D	noir	306.569.026
	magenta	367.387.075
	bleu foncé	367.398.073
T.	40, 42, 44, 46, 48, 50, 52, 54	€ 68,-

2. Slip bikini taille haute avec fronces devant. 80% polyamide, 20% élasthanne.

	bleu foncé	367.101.043
	magenta	367.112.056
T.	40, 42, 44, 46, 48, 50, 52	€ 30,-

3. Irrésistible ! Slip bikini uni. 80% polyamide, 20% élasthanne.

	magenta	533.313.081
	topaze	594.877.009
	marine	770.341.020
T.	40, 42, 44, 46, 48, 50	€ 30,-

4. Avec protection anti-UV : T-shirt de bain au motif zigzag : style soigné et coupe parfaite. Col montant. Passepoils contrastés sur les manches raglan et la glissière. 80% polyamide, 20% élasthanne.

	aigue-marine imprimé	541.387.014
T.	40, 42, 44, 46, 48, 50, 52, 54	€ 68,-



6. Haut de caraco

58,-

• Bon. B, C, D



magenta



marine

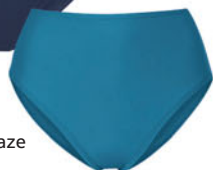

topaze

3. Bas de maillot de bain
30,-

7. Haut de maillot de bain

40,-

• Bon. B, C, D



8. Bas de maillot de bain
30,-

5. C'est parti pour un moment décontracté : short de bain avec taille élastique, cordon de serrage et passants. 2 poches latérales, intérieur en filet. 1 poche arrière, fermeture auto-agrippante pour la monnaie etc. 100% polyamide.

marine	387.389.049
noir	387.390.089
topaze	595.020.045
T.	40, 42, 44, 46, 48, 50, 52, 54
	€ 40,-

6. Flatteur ! Haut de maillot de bain orné d'un motif graphique zigzag. Encolure en V et bride décorative. Bonnets confortables, ruban sous poitrine. Bretelles réglables. Décolleté droit au dos. 80% polyamide, 20% élasthanne.

Bon. B	topaze-magenta imprimé	541.547.022
Bon. C	topaze-magenta imprimé	541.558.022
Bon. D	topaze-magenta imprimé	541.564.022
T.	40, 42, 44, 46, 48, 50, 52, 54	€ 58,-

7. Haut de maillot de bain légèrement froncé sur les bonnets. Bretelles réglables. 80% polyamide, 20% élasthanne.

Bon. B	topaze	264.345.008
Bon. C	topaze	264.334.008
Bon. D	topaze	264.329.008
T.	40, 42, 44, 46, 48, 50, 52, 54	€ 40,-

8. Slip de maillot de bain froncé. 80% polyamide, 20% élasthanne.

topaze	264.436.011
T.	40, 42, 44, 46, 48, 50, 52, 54
	€ 30,-

9. Haut de maillot de bain au joli motif zigzag. Bonnets doux. Bretelles réglables très pratiques. Bride décorative et fronces entre les bonnets. 80% polyamide, 20% élasthanne.

Bon. B	topaze-magenta imprimé	580.583.027
Bon. C	topaze-magenta imprimé	580.684.027
Bon. D	topaze-magenta imprimé	580.721.027
T.	40, 42, 44, 46, 48, 50, 52, 54	€ 40,-

10. Bas de maillot de bain orné d'un superbe motif ! 80% polyamide, 20% élasthanne.

topaze-magenta imprimé	581.804.027
T.	40, 42, 44, 46, 48, 50, 52, 54
	€ 30,-

11. Chemisier de plage légèrement transparent. Encolure ronde, patte de boutonnage, manches 3/4 retroussables. 2 poches poitrine. Fentes latérales pour faciliter les mouvements. 100% polyester.

Longueur env. 90 cm	
aigue-marine	262.684.044
noir	262.736.078
T.	38/40, 42/44, 46/48, 50/52, 54/56
	€ 49,-

12. Maillot de bain au dégradé de couleurs tendance. Bonnets doux. Brassière. Encolure ronde au dos. 80% polyamide, 20% élasthanne.

Bon. B	marine-turquoise imprimé	535.691.020
Bon. C	marine-turquoise imprimé	535.760.020
Bon. D	marine-turquoise imprimé	535.936.020
Bon. E	marine-turquoise imprimé	535.991.020
T.	40, 42, 44, 46, 48, 50, 52, 54	€ 85,-

13. Maillot de bain aux couleurs arc-en-ciel. Bonnets doux, ruban sous poitrine. Doublure opaque. Décolleté arrondi au dos. 80% polyamide, 20% élasthanne.

Bon. B	à rayures multicolores	132.934.051
Bon. C	à rayures multicolores	132.951.005
T.	40, 42, 44, 46, 48, 50	€ 119,-
Bon. D	à rayures multicolores	132.967.019
T.	40, 42, 44, 46, 48	€ 119,-

9. Haut de maillot de bain

40,-

- Bon. B, C, D
- Bretelles réglables

10. Bas de maillot de bain

30,-

Article 9.-12.



11. Chemisier de plage

49,-

aigue-marine également en noir

- Qualité mousseline fluide

12. Maillot de bain

85,-

- Bon. B, C, D, E



13. Maillot de bain

119,-

- Bon. B, C, D





1 Pantalon
de jogging
dès
50,-
3 coloris
STRETCH

VELOURS DOUX
AVEC EFFET BRILLANT
CEINTURE CONFORT



2 Pantalon
détente
dès
50,-
3 coloris
STRETCH



vivance

1.+2. **Legging en velours** LASCANA.
2 modèles. Qualité ultra-douce, 95% polyester, 5% élasthanne. Lavable en machine.

1. **Pantalon de jogging** avec passepoil en pierres brillantes fantaisie sur la couture latérale. Ceinture à la taille avec lien à nouer et ourlets élastiques aux jambes. Poches latérales. Logo brodé « FEEL GOOD ».

vieux rose **3755 6660 10**
noir **8454 3267 86**
noir **1959 5866 75**
T. 34/36, 38/40 € **50,-**
T. 42/44, 46/48 € **55,-**
T. 50/52, 54/56 € **60,-**

2. Pantalon détente avec jambes droites. Ceinture à la taille avec lien à nouer. Poches fendues. Inscription « FEEL GOOD » en pierres brillantes fantaisie à gauche sous la ceinture.

noir	2307 4607 22
crème	5922 8316 56
vieux rose	4375 0532 90
T. 34/36, 38/40	€ 50,-
T. 42/44, 46/48	€ 55,-
T. 50/52, 54/56	€ 60,-

LASCANA

BIEN-ÊTRE.

Chaussures à semelle ultra-souple et plate, sensation pieds nus.



*Incroyablement
souple*



3 Ballerines
50,-
8 coloris



Légères



3. Ballerines « sensation pieds nus »

LASCANA. VEGAN. Dessus et semelle intérieure textile. Semelle de marche en synthétique.

beige 8538 5056 23	gris 3611 0400 69
bleu clair	7032 4012 37
olive 6494 8023 57	rose 8707 0726 47
rouge marron	6971 0123 37
noir 3120 5560 27	blanc 9392 6751 58
T. 36-44	€ 50,-

1 Soutien-gorge
à armatures
dès
40,-
Bon. B à F



2 Panty
dès
30,-



Nuance

3. Soutien-gorge push-up LASCANA.
Sans armatures, avec coussinets intégrés.
Bonnets préformés sans coutures, parfaits
sous les vêtements ajustés. Belles bretelles en
dentelle pouvant être accrochées dans le dos.
Bordure plate, aucune couture gênante dans

le dos. Bretelles et fermeture au dos réglables.
Matière douce 60% polyester, 35% poly-
amide, 5% élasthanne. Lavable en machine.
crème
Bon. AA **3270 6942 89** Bon. A **7623 0930 22**
Bon. B **9315 5502 69** Bon. C **8891 6002 44**



1. Soutien-gorge à armatures NUANCE.
Avec dentelle florale brodée et nœud décoratif
au centre devant. Bonnets légèrement ren-
forcés, dos en matière microtouch. Bretelles
et fermeture au dos réglables. 83% polyami-
de, 17% élasthanne. Lavage à la main.
taupe-pétrole Bon. B **1731 2159 53**
Bon. C **2590 3354 20** Bon. D **2297 7864 25**
Bon. E **9843 1756 13** Bon. F **3115 4342 46**
crème Bon. B **5561 0137 76**
Bon. C **5108 3916 94** Bon. D **1792 8042 25**
Bon. E **3553 0945 68** Bon. F **9020 6039 54**

T. 85-110
Bon. B+C € **40,-** Bon. D+E € **43,-**
Bon. F € **48,-**

2. Panty NUANCE. En dentelle brodée, lé-
gèrement transparente, gousset en coton.
83% polyamide, 17% élasthanne. Lavable
en machine.
crème **1553 2163 15**
taupe-pétrole **3444 7039 31**
T. 38/40 € **30,-**
T. 42/44, 46/48 € **35,-**
T. 50/52, 54/56 € **38,-**
T. 58/60 € **43,-**

LASCANA
3 Soutien-gorge
push-up
50,-

Bon. AA à C



LASCANA

MAGIQUE !

La sensation push-up sans armatures pour un superbe décolleté !

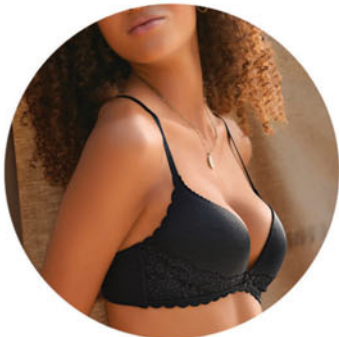

4. Soutien-gorge push-up sans armatures

50,-

Bon. A à C



*Dos
séduisant*

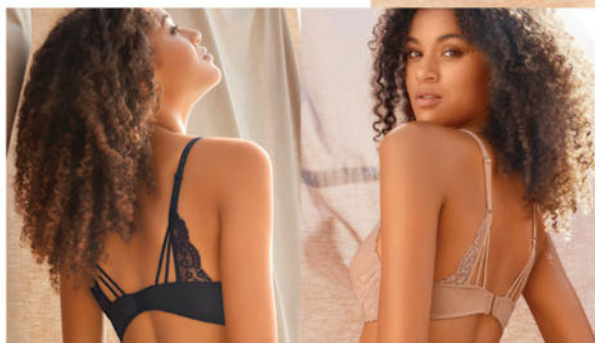

orange

Bon. AA **9226 3859 27** Bon. A **9164 2208 87**

Bon. B **8136 8466 28** Bon. C **7496 6150 36**

noir

Bon. AA **1592 4433 36** Bon. A **2869 0757 92**

Bon. B **8189 0809 84** Bon. C **5993 7763 51**

blanc

Bon. AA **3405 9733 60** Bon. A **3073 0536 61**

Bon. B **9711 0126 71** Bon. C **3294 7764 40**

Bon. AA : T. 90-105

Bon. A-C : T. 85-105 € **50,-**

4. Soutien-gorge push-up sans armatures

LASCANA. Coussinets intégrés pour un joli décolleté. Avec détails décoratifs en dentelle. Bretelles et fermeture au dos réglables. En matière microtouch douce avec bords ondulés plats et collés. 60% polyamide, 35% polyester, 5% élasthanne. Lavage à la main.

caramel Bon. A **5498 1946 65**

Bon. B **4619 3310 40** Bon. C **8915 6830 22**

noir Bon. A **9179 2152 55**

Bon. B **7072 4216 24** Bon. C **9306 2660 42**

T. 85-105 € **50,-**

5. Slip LASCANA. Jolis détails en dentelle. En

matière microtouch douce avec bords ondulés plats et collés. Gousset coton. 88% polyamide, 12% élasthanne. Lavable en machine.

caramel **2299 5620 65**

noir **4366 3762 87**

T. 34/36, 38/40 € **22,-**

T. 42/44, 46/48 € **27,-**

5 Slip
dès
22,-



*Coussinets
intégrés*



♥
Dos tout
en dentelle

LASCANA
1 Soutien-
gorge push-up
40,-
Bon. AA à C

♥
Fermeture
devant

1. Soutien-gorge push-up LASCANA. Fermeture devant, bretelles transparentes et dos tout en dentelle. Idéal avec des hauts et des robes dos nu ou épaules dénudées. Coussinets intégrés pour un superbe décolleté. Petites fleurs décoratives à la base des bretelles. Bretelles réglables. 60% polyamide, 35% polyester, 5% élasthanne. Lavage à la main.

blanc
Bon. AA **84 6771 70** Bon. A **42 9880 94**
Bon. B **58 6224 80** Bon. C **26 9644 84**
noir
Bon. AA **63 4331 70** Bon. A **89 8647 89**
Bon. B **33 1791 82** Bon. C **27 5713 85**
T. 85-105 **€ 40,-**

DOUX ET MODELANTS.

2.+3. Lot de 3 slips structurants PE-TITE FLEUR. Parfaits pour les petites zones à problèmes grâce à la résille intégrée. 90% coton, 10% élasthanne (LYCRA®). Résille pour un effet modelant parfait, 90% polyamide, 10% élasthanne. Lavable en machine.

résille 90% polyamide, 10% élasthanne. Lavable en machine.
3x noir **38 2614 L**
3x blanc **38 5001 A**
T. 42/44-58/60 **€ 43,-**

2. Lot de 3 panties gainants. Dissimulent le ventre de manière optimale.
beige + noir + blanc **35 7322 70**
3x noir **35 6903 83**
3x blanc **35 6856 74**

3. Lot de 3 strings gainants.
beige + noir + blanc **35 8285 89**
3x noir **35 8035 84**
3x blanc **35 7365 93**

Tailles + prix mod. 2.+3. :
T. 34/36 **€ 27,-** T. 38/40 **€ 30,-**
T. 42/44 **€ 35,-** T. 46/48 **€ 38,-**
T. 50/52 **€ 43,-**

4. Lot de 3 panties gainants. Résille intégrée et empiècements en dentelle. 90% coton, 10% élasthanne (LYCRA®). Dentelle et

5. Soutien-gorge spécial T-shirt NUANCE. Armatures et bonnets préformés sans coutures. Renforts latéraux pour un maintien parfait. Fermeture au dos et bretelles transparentes et réglables. 82% polyamide (Tactel®), 18% élasthanne (LYCRA®). Lavage à la main.
caramel
Bon. B **85 5660 6** Bon. C **79 6617 F**
Bon. D **74 5716 4** Bon. E **46 4020 2**
blanc
Bon. B **42 3916 E** Bon. C **42 4016 T**
Bon. D **42 4840 2** Bon. E **42 3539 H**
nougat
Bon. B **74 0584 5** Bon. C **74 0433 6**
Bon. D **74 0716 1** Bon. E **74 0187 5**
noir
Bon. B **85 8134 H** Bon. C **85 8184 D**
Bon. D **85 8470 H** Bon. E **85 7853 U**
T. 90-115
Bon. B+C **€ 40,-** Bon. D+E **€ 43,-**



3 PIÈCES
2 + 3 Panties
ou strings
gainants
dès
27,-

EFFET SCULPTANT



3 PIÈCES
4 Panties
gainants
43,-
Mod. 2.-4. :

SILHOUETTE AFFINÉE !



Nuance



**5 Soutien-
gorge spécial
T-shirt dès
40,-**
Bon. B à E

- ♥ *Bretelles transparentes*
- Sans coques*
- Renforts latéraux*

caramel

Mod.5. + 6. :



PRESQUE INVISIBLE



CONFORT OPTIMAL

- MICROFIBRE FINE
- ULTRA-DOUX
- BONNETS SANS COUTURES
- TRÈS LÉGER
- QUALITÉ RESPIRANTE



6 Soutien-gorge
à coques
dès
40,-
Bon. AA à F
8 coloris



6. Soutien-gorge à coques LASCANA.
Armatures et bonnets préformés sans coutures. Idéal sous des hauts moulants, il est invisible ! Bretelles et fermeture au dos réglables. 85% polyamide (Tactel®), 15% élasthanne (LYCRA®). Lavable à la main.

chili Bon. AA **8451 0149 57**
Bon. A **3884 6159 41** Bon. B **5272 2439 62**
Bon. C **6520 5723 83** Bon. D **5985 2241 42**
Bon. E **4446 0843 28** Bon. F **5347 5545 21**
marine imprimé Bon. AA **2574 3023 95**
Bon. A **8250 0732 15** Bon. B **6383 3869 48**
Bon. C **3063 2502 51** Bon. D **5040 0561 26**
Bon. E **1201 8915 59** Bon. F **8369 7060 38**
crème Bon. AA **84 4543 92**
Bon. A **84 4624 73** Bon. B **76 7580 84**
Bon. C **84 4645 94** Bon. D **15 2922 84**
Bon. E **2504 6241 45** Bon. F **2247 3566 65**
marron Bon. AA **5820 3045 70**
Bon. A **3255 2667 56** Bon. B **1919 4033 53**
Bon. C **9116 5249 72** Bon. D **8600 3307 18**
Bon. E **7454 2017 28** Bon. F **2754 3469 21**

couleur poudre
Bon. A **76 4698 71**
Bon. C **72 4133 88**
Bon. E **5561 4805 52**
marine
Bon. A **77 4908 U**
Bon. C **84 1176 S**

Bon. AA **47 6281 71**
Bon. B **27 2449 79**
Bon. D **73 3671 84**
Bon. F **1730 6744 25**
Bon. AA **36 3863 1**
Bon. B **47 9743 U**
Bon. D **40 7464 L**

Bon. E **8285 0512 73**
toffee Bon. AA **4151 3445 98**
Bon. A **5237 5715 75** Bon. B **3713 5963 24**
Bon. C **3995 9653 62** Bon. D **1108 4815 28**
Bon. E **5119 6341 61** Bon. F **7096 6929 80**
noir Bon. AA **84 4689 88**
Bon. A **76 8406 91** Bon. B **84 4726 91**

Bon. F **4341 3829 37**
Bon. AA **4151 3445 98**
Bon. B **3713 5963 24**
Bon. D **1108 4815 28**
Bon. F **7096 6929 80**
Bon. AA **84 4689 88**
Bon. B **84 4726 91**

Bon. C **84 4703 78**
Bon. E **3943 9313 41**
Bon. AA-D : T. 85-110
Bon. F : T. 85, 90
Bon. AA-C € **40,-**
Bon. F € **48,-**

Bon. D **15 3005 94**
Bon. F **4359 8903 30**
Bon. E : T. 85-95

Bon. D+E € **43,-**

LASCANA

— basiques par —

MAINTIEN DOUX.

Jusqu'au bonnet F en microfibre soyeuse.



petite fleur
1 Soutien-gorge sans armatures dès 50,-

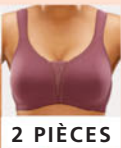

2 PIÈCES

Existe en blanc, noir et rose

SANS ARMATURES

BON. B-F



2 Soutien-gorge spécial T-shirt dès 50,-



2 PIÈCES

Existe en noir

SPÉCIAL T-SHIRT

BON. B-E



3 Soutien-gorge minimiseur dès 40,-



Existe en noir et en blanc

MINIMISEUR

BON. C-F

1. Lot de 2 soutiens-gorge sans armatures PETITE FLEUR. Bonnets préformés sans coutures. Larges bretelles doublées pour un maintien optimal. Empiècement en dentelle au centre devant. Bretelles et fermeture au dos réglables. 90% coton, 5% polyamide, 5% élasthanne. Lavable en machine.

bois de rose + couleur poudre
Bon. B **7904 1021 92**
Bon. C **4827 6525 17** Bon. D **2048 9313 83**
Bon. E **2477 0358 91** Bon. F **7551 6441 23**
rose + blanc
Bon. C **72 7906 80** Bon. B **72 7208 91**
Bon. D **72 7255 73**
Bon. E **72 7230 91** Bon. F **53 4579 79**
noir + blanc
Bon. B **72 7939 71**
Bon. D **72 7187 95**
Bon. C **72 7184 92** Bon. D **72 7187 95**
Bon. E **72 7809 70** Bon. F **57 7599 91**
T. 90-125
Bon. B+C 2 pièces € **50,-**

Bon. D+E
Bon. F

2 pièces € **55,-**
2 pièces € **60,-**

2. Lot de 2 soutiens-gorge spécial T-shirt NUANCE. Avec armatures. Bonnets préformés sans coutures. Petite broderie au centre. Bretelles et fermeture au dos réglables. Microfibre douce 85% polyamide, 15% élasthanne. Lavage à la main.

noir + blanc
Bon. B **79 4644 89** Bon. C **51 5858 89**
Bon. D **51 6001 77** Bon. E **51 5965 78**
blanc + nougat
Bon. B **79 4859 91** Bon. C **51 5226 95**
Bon. D **51 5959 81** Bon. E **51 5535 79**
T. 90-120
Bon. B+C
Bon. D+E 2 pièces € **50,-**
2 pièces € **55,-**

3. Soutien-gorge minimiseur avec armatures NUANCE. Coupe spéciale pour une poitrine visuellement réduite. Bonnets préformés sans coutures, empiècements en résille sur le haut des bonnets et bretelles légèrement doublées. Bretelles et fermeture au dos réglables. 71% polyamide, 29% élasthanne. Lavage à la main.

gris imprimé
Bon. C **3588 6002 65** Bon. D **1822 3147 24**
Bon. E **6501 2465 66** Bon. F **7014 8909 25**
noir
Bon. C **38 1021 79** Bon. D **32 5893 72**
Bon. E **39 0108 92** Bon. F **69 4064 96**

blanc
Bon. C **46 9379 93** Bon. D **83 2853 73**
Bon. E **25 5554 77** Bon. F **26 4921 72**
rose-champagne
Bon. C **4209 2406 75** Bon. D **6233 6415 43**
Bon. E **8215 4949 46** Bon. F **8454 4563 46**
T. 90-120
Bon. C € **40,-** Bon. D+E € **43,-**
Bon. F € **48,-**

4. Soutien-gorge confort avec armatures NUANCE. Bonnet avec dentelle et empiècement en résille. Intérieur du bas des bonnets doublé de coton doux.

Nuance

MINIMISEUR.

Poitrine visuellement réduite !
Bonnets sans coutures pour un bon maintien.



4. Soutien-gorge confort
dès
40,-
Bon. B à F

mod. 4 :
Renforts latéraux souples pour une tenue parfaite. Larges bretelles légèrement doublées pour un confort optimal. Bretelles et fermeture au dos réglables. 85% polyamide, 15% élasthanne. Lavage à la main.

blanc
Bon. B **2608 2102 61**
Bon. C **1593 6033 15** Bon. D **9379 8507 38**
Bon. E **7705 7541 37** Bon. F **5791 5867 82**
noir
Bon. B **1924 2542 58**
Bon. C **2708 2537 21** Bon. D **7124 5944 10**
Bon. E **8493 6945 74** Bon. F **2049 7820 25**
T. 90-120
Bon. B+C € **40,-** Bon. D+E € **43,-**
Bon. F € **48,-**

5. Soutien-gorge minimiseur NUANCE. Dentelle jacquard au look superposé. Élégant et féminin, larges bretelles doublées. Bretelles et fermeture au dos réglables. 79% polyamide, 15% polyester, 6% élasthanne. Lavage à la main.



Avant

MINIMISEUR
Poitrine visuellement
réduite !



Après



5 Soutien-gorge
minimiseur
dès
48,-

BRETELLES CONFORT BON. C-G

couleur poudre Bon. C **5151 0369 89**
 Bon. D **9264 4560 31** Bon. E **9512 9822 88**
 Bon. F **2273 4717 13** Bon. G **2571 5238 57**
 noir Bon. C **2675 1506 21**
 Bon. D **3029 5911 31** Bon. E **3922 4847 88**
 Bon. F **4502 5642 61** Bon. G **5774 5301 67**
 T. 90-115
 Bon. C € **48,-** Bon. D+E € **50,-**
 Bon. F+G € **55,-**



6. Soutien-gorge minimiseur NUANCE.
 Bonnets préformés sans coutures. Dentelle
 doublée de matière microtouch. Effet mini-
 misant sur la poitrine. Bretelles et fermeture
 au dos réglables. 88% polyamide, 12% élas-
 thanne. Lavage à la main.
 noir-cannelle

Bon. C **7345 4308 37** Bon. D **4066 5768 89**
 Bon. E **4769 8968 22** Bon. F **3005 5512 32**
 blanc
 Bon. C **8115 3827 17** Bon. D **4815 3958 85**
 Bon. E **1838 5967 44** Bon. F **2619 8458 66**
 T. 85-115
 Bon. C € **45,-** Bon. D+E € **50,-**
 Bon. F € **53,-**

7. Soutien-gorge minimiseur LASCANA.
 Avec jolie broderie sur les bretelles. Bonnets
 préformés sans coutures en matière extra-ri-
 gide pour un maintien optimal. Effet minimi-
 sant sur la poitrine. Avec armatures.

**Conseil : taille petit, commander une
 taille au-dessus.** 65% polyester, 25% pol-
 yamide, 10% élasthanne. Lavage à la main.
 mauve
 Bon. B **4698 9915 20** Bon. C **4373 0403 16**
 Bon. D **5860 0007 84** Bon. E **8345 5547 17**
 Bon. F **5423 8327 56** Bon. G **8380 9227 94**

noir
 Bon. B **6098 3730 74** Bon. C **6592 1741 80**
 Bon. D **4350 6864 73** Bon. E **1462 2327 68**
 Bon. F **2361 3361 34** Bon. G **4276 4250 65**
 blanc
 Bon. B **8183 3042 88** Bon. C **8139 4452 58**
 Bon. D **7016 4657 93** Bon. E **7171 3142 58**
 Bon. F **3378 3037 90** Bon. G **6783 0431 29**
 Bon. B-E : T. 90-125 Bon. F : T. 90-120
 Bon. G : T. 90-115
 Bon. B+C € **40,-** Bon. D+E € **43,-**
 Bon. F+G € **48,-**

**8. Lot de 2 soutiens-gorge minimi-
 seurs PETITE FLEUR.** Bonnets préformés
 sans coutures avec bande en dentelle pla-
 quée. Larges bretelles légèrement dou-
 blées. Coton doux. 80% coton, 12% pol-
 yamide, 8% élasthanne. Lavage à la main.

framboise + blanc
 Bon. C **1458 1668 21** Bon. D **1894 2466 32**
 Bon. E **2839 9502 92** Bon. F **3833 0458 22**
 noir + blanc
 Bon. C **6280 1835 14** Bon. D **1723 0748 69**
 Bon. E **7112 7237 88** Bon. F **4049 3525 37**
 T. 90-120
 Bon. C
 Bon. D+E
 Bon. F

**9. Lot de 2 soutiens-gorge spécial
 T-shirt PETITE FLEUR.** Bretelles douces, rem-

bourees et très confortables. Armatures. Bon-
 nets préformés, doublés, sans coutures. Bre-
 telles + fermeture au dos réglables. 86% pol-
 yamide, 14% élasthanne. Lavage à la main.
 noir-nougat + blanc

Bon. B **9690 0158 91** Bon. C **4811 8214 94**
 Bon. D **3289 8836 66** Bon. E **9530 0433 84**
 toffee + marine
 Bon. B **6524 4404 61** Bon. C **1175 2604 13**
 Bon. D **6592 7935 18** Bon. E **3730 4958 22**
 T. 90-115
 Bon. B+C 2 pièces € **50,-**
 Bon. D+E 2 pièces € **55,-**



LASCANA
 7 Soutien-gorge
minimiseur
dès
40,-

Existe en noir

À ARMATURES

BON. B-G



petite fleur
 8 Soutien-gorge
minimiseur
dès
55,-

Existe en noir

MINIMISEUR

BON. C-F



petite fleur
 9 Soutien-gorge
spécial T-shirt
dès
50,-

Existe en toffee + marine

À ARMATURES

BON. B-E

LOTS DE 2 SOUTIENS-GORGE.

Soutiens-gorge pour toutes les occasions : on les adore !



♥
*Bretelles
doublées*

1 Soutien-
gorge sans
armatures
dès
48,-
Bon. B à E

2 PIÈCES



Existe en noir



♥
Superbe dentelle

2 Soutien-
gorge à
armatures
dès
50,-
Bon. B à E

2 PIÈCES



Existe en noir



Dentelle plate ♥

3 Soutien-
gorge
minimiseur
dès
60,-
Bon. B à E

2 PIÈCES



Existe en noir



♥
Coton

4 Soutien-
gorge sans
armatures
dès
48,-
Bon. B à E

2 PIÈCES



Existe en noir

1. Lot de 2 soutiens-gorge sans armatures PETITE FLEUR. Bonnets préformés sans coutures. Larges bretelles légèrement rembourrées pour un bon maintien. Bretelles et fermeture au dos réglables. 95% coton, 5% élasthanne. Lavable en machine.
menthe + blanc
Bon. B **55 3941 J**
Bon. D **54 8431 F**
noir + blanc
Bon. B **41 7292 F**
Bon. D **41 7264 P**

Bon. C **54 8419 U**
Bon. E **89 8089 A**
Bon. C **42 0213 F**
Bon. E **41 4848 B**

2x blanc
Bon. B **7748 8433 12** Bon. C **4061 0761 43**
Bon. D **8519 9931 76** Bon. E **5085 6260 28**
T. 90-120
Bon. B+C
Bon. D+E

2 pièces € **48,-**
2 pièces € **50,-**

2. Lot de 2 soutiens-gorge à armatures PETITE FLEUR. Avec bretelles décoratives. Bretelles et fermeture au dos réglables. 90% polyamide, 10% élasthanne. Lavage à la main.

couleur poudre + noir
Bon. B **2404 0056 19** Bon. C **8543 9301 15**
Bon. D **1150 8155 19** Bon. E **1448 3735 88**
2x blanc
Bon. B **4390 1107 31** Bon. C **8252 2159 29**
Bon. D **9515 3063 75** Bon. E **1953 8561 68**
T. 90-115
Bon. B+C
Bon. D+E

2 pièces € **50,-**
2 pièces € **55,-**

3. Lot de 2 soutiens-gorge minimiseurs PETITE FLEUR. Larges bretelles légèrement rembourrées pour un confort optimal. Bon-

nets préformés sans coutures, dentelle plate sur l'ensemble. Bretelles et fermeture au dos réglables. 50% polyamide, 40% coton, 10% élasthanne. Lavage à la main.

vert + blanc
Bon. B **4286 4052 61** Bon. C **9526 6834 97**
Bon. D **9023 4212 34** Bon. E **5981 5464 45**
noir + blanc
Bon. B **3875 9850 71** Bon. C **4321 1020 78**
Bon. D **7120 7824 68** Bon. E **7586 7126 84**
T. 90-120
Bon. B+C
Bon. D+E

2 pièces € **60,-**
2 pièces € **65,-**



5 Débardeurs spaghetti avec bustier dès 40,-

2 PIÈCES

AVEC BUSTIER



Jolis détails en dentelle



5 Débardeurs spaghetti sans bustier dès 35,-

2 PIÈCES

Coton mélangé de qualité



SANS BUSTIER

LASCANA

4. Lot de 2 soutiens-gorge sans armatures PETITE FLEUR. Bonnets préformés sans coutures. Délicate bordure décorative sur le décolleté. Bretelles et fermeture au dos réglables. 93% coton, 7% élasthanne. Lavable en machine.

marine + blanc
Bon. B **6198 1867 11** Bon. C **1417 5923 97**
Bon. D **4829 0844 42** Bon. E **3815 7768 59**
noir + blanc
Bon. B **36 9780 81** Bon. C **42 7600 88**
Bon. D **26 1065 83** Bon. E **82 1007 77**
T. 90-115
Bon. B+C 2 pièces € **48,-**
Bon. D+E 2 pièces € **50,-**

5-7. Gamme de lingerie LASCANA. Coton extensible de qualité. Haut avec dentelle douce et élastique à l'encolure et aux bretelles. Slips et pantiers avec dentelle aux échantures et petit nœud devant. 95% coton, 5% élasthanne. Dentelle : 87% polyamide, 13% élasthanne. Lavable en machine. Avec cet achat, vous soutenez l'initiative « Cotton made in Africa ».

5. Lot de 2 débardeurs spaghetti sans bustier. Longueur env. 61 cm.

marine à pois + blanc uni **87 0996 82**
blanc + noir **33 6085 95**
rouge + noir **49 3696 81**
beige + noir **7146 5421 30**
T. 34/36 € **35,-** T. 38/40 € **35,-**
T. 42/44 € **38,-** T. 46/48 € **40,-**

5. Lot de 2 débardeurs spaghetti avec bustier.
blanc + noir **66 3745 77**
beige + noir **2596 9425 84**
T. 34/36 € **40,-** T. 38/40 € **43,-**
T. 42/44 € **45,-** T. 46/48 € **48,-**

6. Lot de 3 slips. marine à pois, à rayures + uni
70 6100 82
rose à pois, à rayures + uni **45 9898 72**
rouge à pois, à rayures + uni **80 3998 88**
taupe à pois, à rayures + uni **54 0198 96**
beige + blanc + noir **9668 1723 40**
rose + noir + blanc **43 6091 84**
3x beige **5894 7001 14**
3x noir **65 9744 88** 3x blanc **43 6320 83**
T. 34/36 € **27,-** T. 38/40 € **30,-**
T. 42/44 € **35,-** T. 46/48 € **35,-**



6 Slips dès 27,-

3 PIÈCES



7 Pantiers dès 30,-

3 PIÈCES



Existe en noir, en beige ou en blanc uniquement

8 Slips brésiliens dès 27,-

3 PIÈCES

7. Lot de 3 pantiers. marine à pois, à rayures + uni

rose à pois, à rayures + uni **84 2768 73**
rouge à pois, à rayures + uni **71 1364 88**
taupe à pois, à rayures + uni **23 2132 83**
beige + blanc + noir **2499 0741 48**
rose + blanc + noir **43 6375 85**
3x beige **7087 6161 56**
3x noir **65 9813 72** 3x blanc **43 6284 74**
T. 34/36 € **30,-** T. 38/40 € **35,-**
T. 42/44 € **35,-** T. 46/48 € **38,-**

8. Lot de 3 slips brésiliens. marine à pois, à rayures + uni

rose à pois, à rayures + uni **71 6184 96**
rouge à pois, à rayures + uni **56 2762 78**
taupe à pois, à rayures + uni **78 8004 83**
taupe à pois, à rayures + uni **47 2784 85**
beige + blanc + noir **1323 4821 31**
rose + blanc + noir **45 1876 72**
3x beige **6886 4015 24**
3x noir **78 9501 79** 3x blanc **39 1806 82**
T. 34/36 € **27,-** T. 38/40 € **30,-**
T. 42/44 € **35,-** T. 46/48 € **35,-**



1. Pyjama
dès
50,-



2 Chemise de nuit dès
40,-

LASCANA TOUT DOUX.

Lingerie de nuit en coton doux aux jolis imprimés.



1. Pyjama LASCANA. T-shirt à encolure ronde passepoilée et manches 3/4 à revers. Patte de boutonnage avec boutons nacrés devant (contenant des éléments non textiles d'origine animale). Pantalon imprimé avec ourlets élastiques aux jambes et ceinture à coulisse élastique. Poches latérales fendues. 100% coton. Lavable en machine.

vert jade/imprimé	7552 8021 96
beige sable/imprimé	2856 4853 11
T. 34/36, 38/40	€ 50,-
T. 42/44, 46/48	€ 55,-

2. Chemise de nuit LASCANA à manches courtes et encolure ronde. 100% coton.

beige sable chiné	9590 7450 89
sable-vert jade imprimé	1090 9562 41
T. 34/36, 38/40	€ 40,-
T. 42/44, 46/48	€ 43,-

3.-5. Gamme de lingerie de nuit VIVANCE DREAMS. Motif à chevrons graphique et imprimé « Love ». Qualité douce, 100% coton. Lavable en machine.

3. Chemise de nuit avec grand imprimé « Love » devant. Encolure ronde et manches longues à bords-côtes. Mancherons. Longueur courte et largeur confortable.

rose	9485 8550 85	noir	2853 8168 43
T. 34/36, 38/40	€ 27,-	T. 34/36, 38/40	€ 27,-
T. 42/44, 46/48	€ 30,-	T. 42/44, 46/48	€ 30,-

3 Chemise
de nuit
dès
27,-
2 coloris



4 Pyjama
dès
45,-
2 coloris

V/D
VIVANCE DREAMS
V/D



♥
*Ourllet élastique
aux chevilles*



4. Pyjama



5 Pyjama
court dès
35,-

4. Pyjama. T-shirt uni à manches longues avec encolure ronde et mancherons. Bords-côtes sur les ourlets. Pantalon à motifs avec ceinture à coulisse élastique et ourlets élastiques aux chevilles.

rose à motifs
noir à motifs
T. 34/36, 38/40
T. 42/44, 46/48

9679 6229 54
4067 3156 87
€ 45,-
€ 50,-

5. Pyjama court. T-shirt à col rond avec manches courtes et mancherons. Grand imprimé « Love » devant. Short à motifs avec ceinture à coulisse élastique.

rose à motifs
noir à motifs
T. 34/36, 38/40
T. 42/44, 46/48

8216 7538 61
4194 6567 23
€ 35,-
€ 37,-



1. Pyjama

58,-

cerise

- Satin
- Intérieur gratté



couleur
chamois

bleu roi



UN RÊVE DE DOUCEUR

Nous chouchoutons notre peau avec du satin élégant, de la dentelle fine et du jersey fin doux.

1. Pyjama en satin. Coton gratté doux à l'intérieur pour le confort et polyester à l'extérieur pour une brillance élégante ! Col à revers, patte de boutonnage et poche poitrine passepoilés. 85% polyester, 15% coton.

couleur chamois **470.799.055** cerise **539.840.015**
bleu roi **691.089.037**

T. 38/40, 42/44, 46/48, 50/52, 54/56 € 58,-

2. Superbe : chemise de nuit au motif floral. Passepoil satiné brillant à l'encolure en forme de cœur et au bas des manches. Fentes latérales pour faciliter les mouvements. Jersey fin doux. Soutient l'initiative « Cotton made in Africa ». 50% coton, 50% modal.

cerise-champagne imprimé **540.146.015**
T. 38/40, 42/44, 46/48, 50/52, 54/56 € 40,-

3. Très élégant : Soutien-gorge avec armatures Miss Mary en qualité jacquard. Bonnets en 2 parties avec renforts latéraux doublés pour rehausser la poitrine et garantir une coupe parfaite, quelle que soit la taille. Bonnets recouverts d'une dentelle florale. Bretelles matelassées réglables au dos. 79% polyamide, 13% élasthanne, 8% polyester.

Bon. B	blanc	154.472.152
	gris foncé	154.483.146
	rouge	685.987.022
Bon. C	blanc	154.507.146
	gris foncé	154.518.151
	rouge	685.998.022
Bon. D	blanc	154.546.154
	gris foncé	154.557.136
	rouge	686.006.022
Bon. E	blanc	154.568.159
	gris foncé	154.574.135
	rouge	686.017.022
Bon. F	blanc	154.595.149
	gris foncé	154.609.144
	rouge	686.028.022
T.	95, 100, 105, 110, 115, 120, 125	€ 79,-

2. Chemise de nuit

40,-

- Jersey fin



4. Pyjama court au superbe motif floral, pour de belles nuits. Passepoil satiné à l'encolure en cœur et aux manches 3/4. Corsaire uni à ceinture élastique. Jersey fin doux. Soutient l'initiative « Cotton made in Africa ». 50% coton, 50% modal.

cerise-champagne imprimé **540.012.016**
 38/40, 42/44, 46/48,
 T. 50/52, 54/56 **€ 49,-**

5. Ne cherchez plus : Chemise de nuit pour des nuits de rêve. Fine dentelle à l'encolure en forme de cœur. Mancherons avec ourlet ondulé décoratif. Jersey fin. Soutient l'initiative « Cotton made in Africa ». 50% coton, 50% modal.

Longueur env. 115 cm **688.862.019**
 rouge foncé
 38/40, 42/44, 46/48,
 T. 50/52, 54/56 **€ 58,-**

3. Soutien-gorge avec armatures

79,-



gris foncé



blanc

rouge

Miss Mary

SOUTIEN-GORGE CONFORT BON. B-F

4. Pyjama court

49,-

• Jersey fin

5. Chemise de nuit

58,-

• Jersey fin
 • 50% modal



1. Soutien-gorge à armatures

2 pièces
49,-

• Bon. B, C, D, E
• Jusqu'à la T. 115



2. Slip

2 pièces
35,-

• Jersey fin
• Dentelle élastique
• Légèrement transparent

Article 1 + 2

sassa



4. Debardeur

23,-

parme-blanc

5. Shorts

23,-

parme-blanc

article 4.+5.

wäsche pur
MODERN



Article 4.+5.

blanc



3. Soutien-gorge à armatures

35,-

rose flamant

• Bon. B, C, D, E
• Jusqu'à la T. 115



blanc



wäsche pur
MODERN

Style : KARNEOL

• Avec armatures
• Bonnets séparés
• Décollé en forme de cœur

1. Soutien-gorge à armatures Sassa en dentelle. Bonnets 2 parties. Bretelles réglables au dos. 90% polyamide, 10% élasthanne.

2 pièces

Bon. B	noir + anthracite	248.292.283
	blanc + couleur poudre	621.404.308
	blanc	809.419.272
	blanc + noir	809.429.250
Bon. C	noir + anthracite	248.300.300
	blanc + couleur poudre	621.432.321
	blanc	809.441.300
	blanc + noir	809.452.283
Bon. D	noir + anthracite	248.311.287
	blanc + couleur poudre	621.475.292
	blanc	809.474.249
	blanc + noir	809.485.264
Bon. E	noir + anthracite	248.322.281
	blanc + couleur poudre	724.112.321
	blanc	724.128.265
	blanc + noir	724.139.329
T.	90, 95, 100, 105, 110, 115	€ 49,-

2. Lot de 2 : Slips Sassa avec empiècement en dentelle extensible légèrement transparente sur le côté. Entrejambe coton. 85% polyamide, 15% élasthanne.

2 pièces

	noir + anthracite	248.333.074
	blanc	621.691.085
	blanc + noir	621.709.083
	blanc + couleur poudre	621.710.083
T.	40, 42, 44, 46, 48, 50	€ 35,-

3. Ce soutien-gorge à armatures wäsche pur, coupe KARNEOL, séduit par sa dentelle élastique au niveau du décolleté. Bonnets 2 parties et bretelles élastiques décoratives réglables au dos. Charmant petit nœud décoratif. 86% polyamide, 14% élasthanne.

Bon. B	blanc	507.034.036
	rose flamant	507.040.036
Bon. C	blanc	507.050.036
	rose flamant	507.062.036
Bon. D	blanc	507.073.036
	rose flamant	507.083.036
Bon. E	blanc	507.118.036
	rose flamant	507.129.036
T.	90, 95, 100, 105, 110, 115	€ 35,-

4. Dentelle élastique, filigrane et contrastée au col V et à l'ourlet. Coupe flatteuse pour un joli tombé. Bretelles réglables et élastique au dos. 95% modal, 5% élasthanne. Dentelle : 91% polyamide, 9% élasthanne.

blanc	546.573.019
parme-blanc	546.562.019
T.	38, 42, 46, 50, 54
	€ 23,-

5. Short wäsche pur avec taille élastique confortable et dentelle filigrane au bas des jambes. Gousset double. Qualité jersey fin douce. 95% modal, 5% élasthanne.

parme-blanc	546.335.019
blanc	546.346.019
T.	38/40, 42/44, 46/48, 50/52
	€ 23,-

6. Soutien-gorge confort wäsche pur sans armatures. Dentelle filigrane sur les bonnets en 2 parties jusqu'aux bretelles réglables au dos. Bas des bonnets doublés avec renforts latéraux intégrés pour une coupe parfaite, un maintien et un confort optimaux. 87% polyamide, 13% élasthanne.

Bon. B	rouge	141.136.054
	blanc	141.147.064
	lilas	271.925.093
Bon. C	rouge	141.834.054
	blanc	141.844.071
	lilas	272.010.093
Bon. D	rouge	141.855.002
	blanc	141.861.009
	lilas	272.087.093
Bon. E	rouge	141.872.036
	blanc	141.883.002
	lilas	272.123.093
T.	90, 95, 100, 105, 110, 115, 120	€ 40,-

7. Lot de 2 panties féminines wäsche pur. Joli empiècement en dentelle légèrement transparent sur les côtés. Nœud décoratif à la ceinture. Entrejambe coton. 81% polyamide, 10% élasthanne, 9% coton.

2 pièces	
rouge	137.542.017
lilas	271.889.079
T.	38/40, 42/44, 46/48, 50/52
	€ 28,-

blanc	137.553.002
T.	38/40, 42/44, 46/48, 50/52
	€ 28,-

8. Lot économique de 5 slips wäschepur ! Large ceinture élastique et échancrures extensibles. Gousset double. Qualité jersey fin doux et agréable. Certifié OCS. 95% coton, 5% élasthanne.

5 pièces
blanc **439.105.073** noir **874.368.067**
T. 40, 42, 44, 46, 48, 50, 52 **€ 40,-**

9. Son effet push-up vous offre en un clin d'oeil un magnifique décolleté : Soutien-gorge balconnet à armatures Nina von C. La dentelle élégante aux bonnets moulés et les bretelles réglables au dos sont idéales sous vos robes et vos hauts. 86% polyamide, 14% élasthanne.

Bon. A blanc **823.505.047**
T. 85, 90, 95, 100, 105 **€ 49,-**

Bon. B blanc **823.511.047**
Bon. C blanc **823.538.047**
T. 85, 90, 95, 100, 105, 110 **€ 49,-**

Bon. D blanc **823.544.046**
Bon. E blanc **823.555.013**
T. 90, 95, 100, 105 **€ 49,-**

10. Chemise de nuit féminine wäschepur avec dentelle élastique légèrement transparente et fronces sous l'empèchement en dentelle. Fines bretelles réglables. Élastique confortable au dos. Ourlet roulotté. Qualité jersey fin douce et fluide. 95% viscose, 5% élasthanne.

Longueur env. 90 cm
rose clair **145.501.027**
T. 38/40, 42/44, 46/48, 50/52, 54/56 **€ 35,-**

Article 6.+7.
lilas



Article 6.+7.
rouge



6. Soutien-gorge confort sans armatures

40,-

blanc

- Bon. B, C, D, E
- Jusqu'à la T. 120

Style : ACHAT

- Sans armatures
- Bonnets séparés
- Décolleté en forme de cœur

7. Panty

2 pièces

28,-

blanc

article 6.+7.



SUPERBE – DE JOUR COMME DE NUIT

8. Slip

- Jersey fin
- Qualité coton

5 pièces

40,-

blanc

noir



9. Soutien-gorge balconnet avec armatures

49,-

- Bon. A, B, C, D, E

NINA VON C



10. Chemise de nuit

35,-

- Jersey fin
- Viscose





1. Soutien-gorge à armatures

40,-

- Bon. B, C, D, E
- Jusqu'à la T. 120

2. Panty

2 pièces

30,-

Article 1 + 2



4. Soutien-gorge à coques sans armatures

40,-

citron



• Bon. A, B, C

citron

blanc



5. Chemise de nuit

58,-

noir

• Jersey fin

écru



Cybèle

3. Pyjama

68,-



• Jersey fin

Cybèle

1. Soutien-gorge à armatures wäsche pur coupe KARNEOL avec bonnets en 2 parties. Ils sont ornés d'une superbe broderie en tulle de qualité. Bretelles fantaisie réglables au dos. 92% polyamide, 8% élasthanne.

Bon. B	couleur ivoire-noir	505.000.020
Bon. C	couleur ivoire-noir	505.011.020
Bon. D	couleur ivoire-noir	505.022.020
Bon. E	couleur ivoire-noir	505.033.020
T.	75, 80, 85, 90, 95, 100, 105	€ 40,-

2. Lot de 2 pantys wäsche pur. Empiècement en maille et broderie florale. Gousset coton. 86% polyamide, 14% élasthanne.

2 pièces	couleur ivoire-noir	504.277.020
T.	38/40, 42/44, 46/48, 50/52	€ 30,-

3. Pyjama signé Cybèle. Qualité jersey fin en viscose extensible. Dentelle élastique à l'encolure, aux manches longues et aux jambes très douce sur la peau. Pantalon à ceinture élastique. 95% viscose, 5% élasthanne. Dentelle : 100% polyester.

		869.482.014
T.	38/40, 42/44, 46/48, 50/52, 54/56	€ 68,-

4. Soutien-gorge sans armatures wäsche pur coupe JASPIS avec dentelle décorative le long du décolleté et sur le ruban sous la poitrine. Pendentif wäsche pur. Bretelles élastiques réglables au dos. 83% polyamide, 17% élasthanne.

Bon. A	blanc	504.517.016	citron
Bon. B	blanc	504.546.016	citron
T.	75, 80, 85, 90, 95, 100	€ 40,-	

Bon. C	blanc	504.573.016	citron
T.	75, 80, 85, 90, 95	€ 40,-	

5. Romantisme chic : chemise de nuit signée Cybèle. Qualité jersey fin doux en viscose extensible. Jolie bordure en dentelle florale à l'ourlet. Encolure en U élégante. 95% viscose, 5% élasthanne. Dentelle : 100% polyester.

Longueur env. 95 cm	noir	869.410.013
	écru	869.437.014
T.	38/40, 42/44, 46/48, 50/52, 54/56	€ 58,-

6. Ravissante chemise de nuit wäsche pur au motif animal tendance ! Encolure en V, bretelles fines et rayures galons latérales contrastées. Qualité jersey fin agréable à porter. 50% coton, 50% viscose.

Longueur env. 95 cm	écru-beige imprimé	443.623.021
T.	38/40, 42/44, 46/48, 50/52, 54/56	€ 30,-

7. Ganse brillante à l'encolure : soutien-gorge spécial T-shirt sans armatures. Bonnets doux et bretelles confort rembourrées. 89% polyamide, 11% élasthanne.

Bon. A	noir	355.355.013
	écru	355.383.005
	vieux rose	773.961.007
Bon. B	noir	355.399.012
	écru	355.407.018
	vieux rose	773.972.007
Bon. C	noir	355.413.015
	écru	355.424.015
	vieux rose	773.983.007
T.	90, 95, 100, 105, 110	€ 58,-

8. Waouh ! Superbe soutien-gorge sans armatures wäsche-pur. Les bonnets en 2 parties avec superbe empiècement en dentelle et empiècement en maille superposé à l'encolure attirent tous les regards. Garnissage latéral intégré pour un maintien optimal. Largues bretelles douces avec garnissage, réglables au dos. 85% polyamide, 15% élasthanne.

Bon. B	écru	379.273.081
	noir	534.723.009
Bon. C	écru	381.098.081
	noir	534.712.009
Bon. D	écru	381.118.081
	noir	534.701.009
Bon. E	écru	381.945.081
	noir	534.697.009

90, 95, 100, 105,
T. 110, 115, 120, 125 € 58,-

9. Le confort Naturana. Chemise soutien-gorge à bonnets moulés préformés avec bretelles confort rembourrées réglables au dos. Extrêmement agréable à porter. 89% polyamide, 11% élasthanne.

Bon. A	couleur poudre	626.699.041
	blanc	626.708.050
	noir	750.231.030
Bon. B	couleur poudre	626.719.056
	blanc	626.725.083
	noir	750.242.031
Bon. C	couleur poudre	626.785.040
	blanc	626.796.022
	noir	750.258.054
Bon. D	couleur poudre	626.805.058
	blanc	626.811.076
	noir	750.264.063

90, 95, 100, 105, 110 € 58,-

6. Chemise de nuit

30,-

- Jersey fin
- 50% viscose



LE CONFORT JUSQUE DANS LES MOINDRES DÉTAILS

7. Brassière sans armatures

58,-

noir
existe en
vieux rose

- Bon. A, B, C



écru

NATURANA

8. Soutien-gorge large sans armatures

58,-

écru

- Bon. B, C, D, E



noir



9. Chemise soutien-gorge sans armatures

58,-

noir

- Bon. A, B, C, D



blanc

couleur poudre

NATURANA

281

1. Soutien-gorge confort sans armatures

2 pièces
58,-

2x blanc
• Bon. B, C, D, E
• Jusqu'à la T. 130



2x noir

Article 1.+3.



2. Soutien-gorge large sans armatures

58,-

• Bon. B, C, D, E
• Jusqu'à la T. 135

1. Lot de 2 pratique : soutien-gorge confort wäsche pur sans armatures. Joli détail : empiècement en maille sur le décolleté. Bonnets moulés et larges bretelles douces pour un maintien parfait, même en grandes tailles ! 76% coton, 17% polyamide, 7% élasthanne.

2 pièces		
Bon. B	2x couleur poudre	304.905.058
	2x noir	342.885.058
	2x blanc	507.169.026
Bon. C	2x couleur poudre	305.062.058
	2x noir	343.050.058
	2x blanc	507.158.026
Bon. D	2x couleur poudre	305.120.058
	2x noir	343.083.058
	2x blanc	507.141.026
Bon. E	2x couleur poudre	306.145.058
	2x noir	343.094.058
	2x blanc	507.131.026
	95, 100, 105, 110,	
T.	115, 120, 125, 130	€ 58,-

2. Marque wäsche pur : soutien-gorge sans armatures. Les bonnets 2 parties avec joli motif imprimé original sont uniques et modernes. Chic : l'empiècement en maille chevauchant à l'encolure qui laisse facilement transparaître la peau. Garnissage latéral pour un maintien fiable. Bretelles confort rembourrées, réglables au dos. 85% polyamide, 15% élasthanne.

Bon. B	noir imprimé	658.963.011
Bon. C	noir imprimé	658.973.011
Bon. D	noir imprimé	659.004.011
Bon. E	noir imprimé	659.036.011
	95, 100, 105, 110, 115,	
T.	120, 125, 130, 135	€ 58,-

3. Confort et maintien optimal : soutien-gorge sport sans armatures wäsche pur, coupe SAPHIR. Empiècements en résille transparents devant pour une touche d'élégance. Larges bretelles rembourrées réglables au dos. Soutient l'initiative « Cotton made in Africa ». 56% coton, 34% polyamide, 10% élasthanne.

3. Soutien-gorge de sport sans armatures

40,-

noir

• Bon. B, C, D
• Jusqu'à la T. 130

Style : SAPHIR

- Sans armatures
- Bonnets séparés
- Décolleté haut



blanc

4. Soutien-gorge

2 pièces
58,-

blanc

• Bon. A, B, C, D
• Jusqu'à la T. 115



noir

NATURANA

Bon. B	blanc	505.510.027
	noir	505.521.027
Bon. C	blanc	505.601.027
	noir	505.612.027
Bon. D	blanc	505.695.027
	noir	505.709.027
	95, 100, 105, 110,	
T.	115, 120, 125, 130	€ 40,-

4. Doublement beau : Lot de 2 soutiens-gorge sans armatures Naturana. Bordure croisée devant entre les bonnets préformés avec empiècement en tulle légèrement transparent sur le haut pour un look sportif.

Coupe large au dos pour une tenue parfaite et un maintien optimal. Bretelles élastiques réglables au dos. 100% polyester. Dos : 85% polyamide, 15% élasthanne.

2 pièces		
Bon. A	blanc	687.279.024
	noir	687.315.024
Bon. B	blanc	687.326.024
	noir	687.337.024
Bon. C	blanc	687.348.024
	noir	687.359.024
Bon. D	blanc	687.360.024
	noir	687.371.024
	90, 95, 100, 105, 110, 115	
T.		€ 58,-



5. Par wäschepur : soutien-gorge confort sans armatures avec jolis empiècements transparents aux bretelles. Bretelles réglables au dos. 43% polyester, 30% polyamide, 23% coton, 4% élasthanne.

Bon. B	aigue-marine	140.381.108	
	blanc	662.456.265	
	noir	874.170.171	
Bon. B	lie-de-vin	426.979.268	
Bon. C	lie-de-vin	426.996.268	
Bon. D	lie-de-vin	427.009.268	
Bon. C	aigue-marine	140.434.276	
	blanc	662.514.246	
	noir	874.186.195	
Bon. D	aigue-marine	140.392.286	
	blanc	662.525.275	
	noir	874.192.246	
T.	95, 100, 105, 110, 115, 120		€ 35,-

6. Raffiné : lot de 2 panties wäschepur en jersey fin doux. Ceinture élastique confortable et échancrures élastiques légèrement brillantes. Empiècements latéraux légèrement transparents. Entrejambe double. 95% coton, 5% élasthanne.

	2 pièces		
blanc	147.336.043	noir	147.385.046
vert d'eau	172.195.187	lie-de-vin	783.166.152
T.	38/40, 42/44, 46/48, 50/52		€ 30,-

7. Slip gainant avec partie ventrale renforcée. Pour un ventre plat et une belle silhouette. Échancrures plates. 95% coton, 5% élasthanne.

	2 pièces		
couleur chair	679.771.003	blanc	679.782.003
noir	679.798.003	marine	679.801.003
T.	40, 42, 44, 46, 48, 50, 52, 54		€ 35,-

8. Panties wäschepur : 2 modèles à rayures et 2 modèles unis. Finitions élastiques contrastées sur les modèles rayés. Jersey fin doux. 95% coton, 5% élasthanne.

	4 pièces		
bleu + bleu à rayures	188.871.016		
anthracite + anthracite à rayures	188.882.015		
T.	38/40, 42/44, 46/48, 50/52		€ 28,-

9. Lot de 4 : panties wäschepur, 2 à rayures en fils teintés, 2 unis. Ceinture plate et échancrures extensibles, entrejambe coton. Jersey fin doux. Soutient l'initiative « Cotton made in Africa ». Uni : 95% coton, 5% élasthanne, Gris chiné : 94% coton, 5% élasthanne, 1% polyester, Bleu chiné : 57% coton, 38% polyester, 5% élasthanne.

	4 pièces		
2x bleu à rayures fines + 2x bleu	537.903.018		
2x gris clair à rayures fines + 2x blanc	463.620.053		
T.	40, 42, 44, 46, 48, 50, 52, 54		€ 35,-



5. Soutien-gorge confort sans armatures

35,-

aigue-marine

- Bon. B, C, D
- Jusqu'à la T. 120

6. Panty

2 pièces
30,-

- Jersey fin
- Qualité coton



wäschepur
— SPORTIV — Article 5.+6.



JOLI OU CONFORTABLE ? LES DEUX !

7. Slip gainant

2 pièces
35,-

blanc

- Jersey fin
- Qualité coton

con-ta



8. Panty

4 pièces
28,-

bleu + bleu à rayures

- Jersey fin
- Qualité coton



anthracite + anthracite à rayures



9. Panty

4 pièces
35,-

2x bleu à rayures fines + 2x bleu

- Jersey fin
- Qualité coton

2x gris clair à rayures fines + 2x blanc

Article 8.+9.

wäschepur
— SPORTIV —





noir

gris chiné

1. T-shirt

27,-

- Jersey fin
- Qualité coton

eucalyptus



1.

2.



eucalyptus

noir

3. T-shirt

27,-

- Jersey fin
- Qualité coton

gris chiné

article 1.-5.



3.

4.



eucalyptus

MIX & MATCH

ILS S'ASSORTISSENT À MERVEILLE. NOUS MIXONS NOS NOUVEAUX LOOKS LOISIRS SELON NOS ENVIES.

1. T-shirt agréable à porter feel good. Col rond et bande élastique plaquée sur les mancherons. Logo en métal à l'ourlet. Jersey fin. Certifié GOTS. 95% coton, 5% élasthanne. Lavable en machine.
 eucalyptus **547.209.031** noir **547.214.031**
 gris chiné **547.258.031**
 T. 38/40, 42/44, 46/48, 50/52, 54/56 € 27,-

2. Pantalon de sport feel good avec rayures galons plaquées sur les côtés et logo métallique décoratif. Ceinture élastique confortable. Poches latérales. Jersey fin. Certifié GOTS. 95% coton, 5% élasthanne. Lavable en machine.
 Entrehanche env. 19 cm
 eucalyptus **547.532.031**
 noir **547.543.031**
 gris chiné **547.559.031**
 T. 38/40, 42/44, 46/48, 50/52, 54/56 € 23,-

noir

4. Pantalon

28,-

- Jersey fin
- Qualité coton

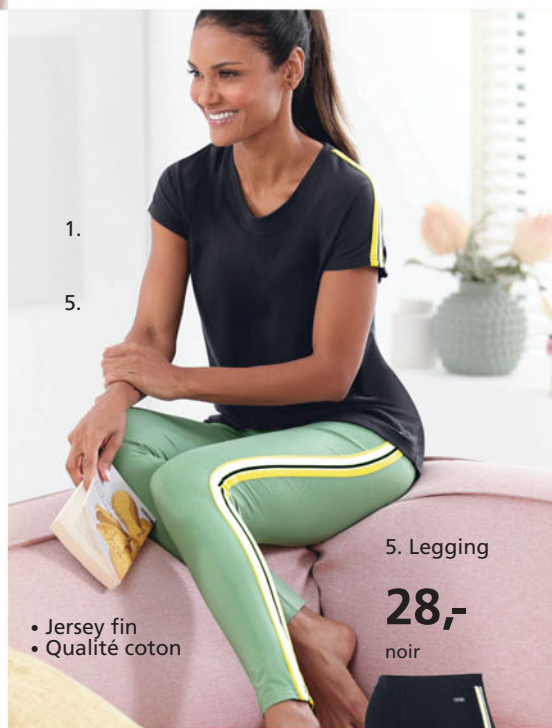

1.

5.

5. Legging

28,-

noir

- Jersey fin
- Qualité coton

2. Pantalon court

23,-

- Jersey fin
- Qualité coton

eucalyptus

gris chiné

gris chiné

eucalyptus

noir

3. T-shirt polyvalent en qualité jersey fin feel good. Col V élastique. Logo décoratif en métal. Manches courtes. Jersey fin. Certifié GOTS. 95% coton, 5% élasthanne. Lavable en machine.

eucalyptus **547.270.031**
 noir **547.281.031**
 gris chiné **547.293.031**
 T. 38/40, 42/44, 46/48, 50/52, 54/56 € 27,-

4. Pantalon feel good. Rayures galons plaquées sur les côtés et écusson métallique. Ceinture élastique lisse. Jersey fin. Certifié GOTS. 95% coton, 5% élasthanne. Lavable en machine.

Entrejambe env. 72 cm
 eucalyptus **547.383.031**
 noir **548.064.031**
 gris chiné **548.079.031**
 T. 38/40, 42/44, 46/48, 50/52, 54/56 € 28,-

5. Caleçon en mélange de coton extensible feel good. Rayures galon sportives sur les côtés. Ceinture élastique lisse. Logo en métal. Finitions droites. Certifié GOTS. 95% coton, 5% élasthanne. Lavable en machine.

Entrejambe env. 71 cm
 eucalyptus **547.463.028**
 noir **547.473.028**
 gris chiné **547.484.028**
 T. 38/40, 42/44, 46/48, 50/52, 54/56 € 28,-

6. T-shirt feel good imprimé imitation batik. Logo en métal. Bandeaux élastiques au col rond, aux manches longues et à l'ourlet. 60% coton, 40% polyester. Lavable en machine.

eucalyptus-champagne imprimé **547.167.021**
 T. 38, 42, 46, 50, 54 € 35,-

7. Sportif et confortable ! Pantalon feel good avec taille élastique, coulisse et lien à nouer. Logo décoratif en métal. Poches piquées. Bandeaux extensibles au bas des jambes. Soutient l'initiative « Cotton made in Africa ». 60% coton, 40% polyester. Lavable en machine.

Entrejambe env. 73 cm
 eucalyptus **547.305.021**
 T. 38/40, 42/44, 46/48, 50/52, 54/56 € 35,-

8. Il comprend les femmes : Soutien-gorge spécial T-shirt sans armatures Naturana. Structure spéciale légèrement gainante. Grandes parties latérales masquant les petites rondeurs sous les bras. Invisible grâce aux coutures plates. Bretelles réglables au dos. 75% polyamide, 25% élasthanne.

Bon. A	réséda	671.735.010	
	noir	728.344.103	
	couleur chair	728.355.010	
Bon. B	réséda	671.741.010	
	noir	729.036.068	
	couleur chair	729.047.127	
Bon. C	réséda	671.767.010	
	noir	729.053.117	
	couleur chair	729.064.018	
T.	90, 95, 100, 105, 110, 115		€ 58,-
Bon. D	réséda	671.778.010	
	noir	729.080.065	
	couleur chair	729.091.038	
T.	90, 95, 100, 105, 110		€ 58,-

9. Panties Nina von C. avec couture avancée pour une coupe parfaite. Lot de 4. Ceinture et échantures plates, qualité jersey fin doux. Entrejambe coton. 93% coton, 7% élasthanne.

4 pièces
 blanc **868.387.021** noir **868.393.018**
 couleur chair **868.407.007**
 T. 40, 42, 44, 46, 48, 50, 52 € 35,-

6. T-shirt

35,-

- Matière sweat
- 60% coton
- Motif batik

7. Pantalon

35,-

- Matière sweat
- 60% coton

Article 1.-7.



8. Brassière sans armatures

58,-

réséda
 • Bon. A, B, C, D



9. Panty

4 pièces

35,-

• Jersey fin



NATURANA

NINA VON C

1. Bottines

149,-

helline



4. Sandales

139,-



in 6 coloris

Andrea Conti
SHOES



GARÇONS

EN COURS D'EXÉCUTION

2. Bottines

139,-

helline

en 4 coloris



5. trotteurs à front haut

119,-

helline

in 5 coloris



1. Bottines confortables et chic avec élastique latéral. Véritable cuir nappa vachette. Semelle amovible très confortable, traitement antibactérien. Doublure en textile. Talon env. 55 mm. Glissière.

beige 703.591.006
P.* 36, 37, 38, 39, 40, 41, 42 € 149,-

2. Bottines cuir velours de vache. Semelle profilée. Faciles à enfiler. Glissière et empieusement extensible. Voûte plantaire amovible. Doublure et semelle intérieure textile. Hauteur tige env. 12,5 cm. Épaisseur de semelle env. 30 mm. Talon env. 40 mm.

rose 521.261.034
gris 521.272.044
bleu 699.042.007
beige 699.053.007
P.* 36, 37, 38, 39, 40, 41, 42 € 139,-

3. Bottines fabriquées en Espagne. Matière synthétique avec tige extensible pour un confort optimal. Doublure et semelle intérieure en synthétique. Épaisseur semelle de marche 15 mm et talon bottier env. 25 mm.

beige 699.122.006
marine 699.133.006
P.* 35, 36, 37, 38, 39, 40, 41 € 139,-

4. Sandales hauteur cheville tendance. Cuir nappa vachette doux. Doublure et semelle intérieure : cuir. Glissière latérale et talon bottier, hauteur env. 45 mm. Semelle extérieure en caoutchouc thermoplastique.

taupe 366.726.051 noir 542.647.049
sauge 542.664.048 blanc 698.640.018
marine 698.651.007 crème 698.662.020
P.* 36, 37, 38, 39, 40, 41 € 139,-

5. Trotteurs à front haut fabriqués au Portugal. Cuir velours vachette de qualité, empieusement extensible confortable et voûte plantaire amovible. Talon bottier env. 35 mm.

bleu 704.083.002 vert olive 722.664.002
taupe 722.653.002 anthracite 722.675.002
ambre 722.643.002
P.* 35, 36, 37, 38, 39, 40, 41, 42 € 119,-

6. Bottines à lacets

149,- helline

in 5 coloris



3. Bottines

139,-

helline

en 4 coloris



7. Bottines à lacets

139,-



Andrea Conti
SHOES

6. Bottines à lacer fabriquées au Portugal. Cuir vachette lisse légèrement brillant. Fermeture à glissière. Doublure et semelle intérieure rembourrée : textile. H de tige env. 10 cm. Talon bottier env. 50 mm.

noir 436.526.058 marine 521.374.030
crème 703.682.010 lie-de-vin 521.367.030
gris argenté 368.486.050

P.* 35, 36, 37, 38, 39, 40, 41, 42 € 149,-

7. Bottines à lacets décontractées, nappa de vache de qualité. Boucle décorative, rayures contrastées et piqûres le long de la semelle. Voûte plantaire amovible et glissière pour plus de confort. Doublure textile. Semelle intérieure cuir. Tige H/1 env. 10/25 cm. Talon bottier env. 25 mm.

noir 491.663.026
lie-de-vin 491.674.025
bleu 693.759.011
crème 693.760.011

P.* 36, 37, 38, 39, 40, 41, 42 € 139,-

8. Trotteurs sportifs et modernes en véritable cuir nappa vachette. Doublure et semelle intérieure en cuir. Lacets élastiques.

blanc 718.180.006
bleu 718.191.006
bleu jean 718.204.006

T. 36, 37, 38, 39, 40, 41 € 139,-

9. Trotteurs sport façon mocassins. Confortables au quotidien. Cuir nappa de vache doux avec nœud décoratif. Doublure et semelle intérieure : cuir.

noir 691.913.015
sable 691.924.015
fuchsia 512.293.024
bleu jean 512.307.024
blanc 512.318.027

T. 36, 37, 38, 39, 40, 41, 42 € 119,-

10. Sneakers avec empiècements décoratifs. noir, gris clair-gris et blanc en cuir vachette ; blanc/argent en cuir chèvre ; rose/métallique et argent en synthétique ; sable-taupe et anthracite-noir en cuir vachette et chèvre. Semelle intérieure : cuir. Talon contrasté avec semelle profilée env. 50 mm.

blanc 654.017.067
blanc-couleur argenté 654.023.095
crème-couleur or 540.817.035
couleur argenté 654.039.067
noir 654.049.137
beige-bleu 702.827.011

T. 35, 36, 37, 38, 39, 40, 41 € 169,-

11. Bottines à lacer en cuir velours vachette doux. Voûte plantaire confortable et amovible. Doublure en microfibre et semelle intérieure en textile. Traitement antibactérien. Glissière et lacets. Semelle plateau env. 20 mm.

bleu 699.085.006
beige 699.096.006

P.* 36, 37, 38, 39, 40, 41, 42 € 149,-

12. Sneakers sportives en cuir nappa et velours vachette. Doublure et semelle intérieure en synthétique. Semelle profilée ultra-légère et moderne. Semelle amovible très confortable. Anti-bactérien. Épaisseur semelle env. 20 mm.

noir-blanc 698.800.027
bleu-blanc 698.811.020
beige-blanc 698.822.016
rose-blanc 698.833.016

T. 36, 37, 38, 39, 40, 41, 42 € 139,-

13. Sneakers en cuir vachette et cuir velours. Voûte plantaire amovible et confortable. Doublure et semelle intérieure en synthétique, traitement antibactérien. Semelle de marche ultra-légère. Lacets et glissière. Semelle plateau env. 20 mm. Talon env. 55 mm.

blanc-pastel 703.444.008
noir 703.455.008

T. 36, 37, 38, 39, 40, 41, 42 € 149,-

8. Trotteurs

139,-



Andrea Conti



9. Mocassins

119,-



Andrea Conti
SHOES



10. Baskets

169,-

helline

dans 6 coloris



11. Bottines à lacets

149,-



helline



12. Baskets

Conseil

PRIX

139,-



helline



également en noir

13. Baskets

149,-



helline

1. Sandales

**Conseil
PRIX**

119,-



helline



kaki

4. Sandales

139,-



helline



MARCHEZ GENTIMENT

7. Bottines

179,-



helline



marron



5. Ballerines

99,-



helline



in 6 coloris

2. Ballerines

139,-



helline



3. Bottes

229,-



helline



6. Trotteurs

149,-

helline



**EMERVEILLEZ-
VOUS**

Accroche-regard
pour les pieds :
ce mélange extra-
vagant de motifs
et de matériaux
attire l'attention !

1. Sandales fabriquées en Espagne. Modèle polyvalent et élégant en cuir nappa vachette avec doublure et semelle intérieure en cuir de qualité. Talon bottier env. 70 mm.
kaki 705.611.006 marron 705.622.006
P.* 36, 37, 38, 39, 40, 41 € 119,-

2. Ballerines fabriquées en Espagne. Cuir nappa vachette avec semelle intérieure en cuir de qualité. Doublure en microfibre respirante. Talon bottier env. 10 mm. Semelle extérieure en caoutchouc.
ambre 705.643.014
kaki 705.654.014
P.* 36, 37, 38, 39, 40, 41, 42 € 139,-

3. Bottes fabriquées en Espagne. Le choix idéal pour les chaudes journées, avec découpes au motif floral et glissière latérale. Cuir velours de vache doux. Doublure et semelle intérieure : cuir. H/1 tige env. 31/35 cm. Talon cowboy, env. 30 mm.
ambre 380.046.056
taupe 716.118.002
marine 718.248.002
noir 875.543.022
kaki 875.554.019
sable 875.570.021
P.* 35, 36, 37, 38, 39, 40, 41, 42, 43 € 229,-

4. Sandales fabriquées au Portugal. Cuir nappa vachette avec brides féminines aspect tressé. Doublure et semelle intérieure en cuir de qualité. Talon bottier env. 55 mm.
ambre 704.935.006 rouge 704.946.006
P.* 36, 37, 38, 39, 40, 41, 42 € 139,-

5. Ballerines fabriquées en Espagne. Classique chic en cuir nappa vachette. Doublure en textile respirante et semelle intérieure en cuir. Talon bottier env. 15 mm.
ambre 705.596.006
crème 705.600.006
P.* 36, 37, 38, 39, 40, 41 € 99,-

6. Trotteurs fabriqués au Portugal. Extravagants et confortables. Mélange textile/cuir velours cheveau de qualité. Rembourrage très doux. Doublure et semelle intérieure en textile. Traitement antibactérien. Épaisseur semelle de marche env. 20 mm. Talon bottier env. 35 mm.
kaki-rouge à motifs 704.185.006
T. 35, 36, 37, 38, 39, 40, 41 € 149,-

7. Bottines fabriquées au Portugal. Cuir velours vachette doux. Découpes tendance. Doublure et semelle intérieure en textile. Hauteur tige env. 19 cm, avec glissière. Talon bottier env. 60 mm.
jaune curry 705.508.006
kaki 705.519.006
P.* 35, 36, 37, 38, 39, 40, 41 € 179,-

8. Trotteurs fabriqués au Portugal. Cuir velours vachette. Doublure et semelle intérieure en textile respirant, voute plantaire amovible confortable. Fermeture par boucle avec élastique. Talon bottier env. 45 mm.
ambre 705.177.006
gris 705.188.006
P.* 36, 37, 38, 39, 40, 41, 42 € 99,-

9. Bottines fabriquées au Portugal. Cuir nappa et velours vachette. Doublure et semelle intérieure en textile. Talon bottier env. 40 mm. Lacets et glissière latérale.
rouge 704.629.006
P.* 36, 37, 38, 39, 40, 41, 42 € 149,-



9. Bottine courte **149,-**

helline



10. Bottes fabriquées au Portugal en cuir velours vachette doux. Doublure et semelle intérieure en textile. Rembourrage agréablement doux. Traitement antibactérien. Talon bottier env. 50 mm.
marron 705.304.008
P.* 35, 36, 37, 38, 39, 40, 41 € 199,-

11. Bottes fabriquées en Espagne. Cuir velours vachette. Doublure textile respirante, semelle intérieure en cuir. Tige env. 28 cm. Glissière. Talon bottier env. 60 mm.
ambre 704.390.006
sable 704.403.006
P.* 36, 37, 38, 39, 40, 41 € 219,-

12. Bottes fabriquées au Portugal. Cuir velours vachette doux. Doublure et semelle intérieure en microfibre respirante. Glissière pratique. H/1 tige env. 37x34 cm. Talon bottier env. 55 mm.
kaki 705.406.006
P.* 35, 36, 37, 38, 39, 40, 41 € 229,-

13. Sandales en cuir nappa vachette avec doublure et semelle intérieure en cuir de qualité. Brides au talon avec boucle. Talon bottier env. 45 mm.
noir 704.823.006 ambre 704.833.006
P.* 36, 37, 38, 39, 40, 41 € 119,-

14. Bottines en cuir de vache lisse légèrement brillant. Empiècement élastique et glissière pour un enfilage facile. Doublure : textile. Semelle intérieure : cuir. Talon bottier env. 45 mm.
ambre 513.086.086
rouge 524.398.033
marine 524.403.034
marron 704.786.011
P.* 36, 37, 38, 39, 40, 41, 42 € 149,-

STYLE PARADE



1. Trotteurs
179,- 

helline

4. Sandales
75,- 



CAPRICE 
walking on air

5. Trotteurs 
169,-

aussi en marine



helline



2. Escarpins 
149,-

helline



6. Escarpins
139,-

helline



8. Mules 
139,-

helline



3. Sandales 
119,-
in 7 coloris

helline



7. Escarpins 
179,-
en 8 coloris

helline

1. Trotteurs fabriqués en Espagne. Nœud décoratif et motif ajouré tendance. Cuir nappa vachette. Doublure en textile et semelle intérieure en cuir. Semelle de marche en caoutchouc. Talon bottier env. 15 mm.
noir **717.948.016**
T. 35, 36, 37, 38, 39, 40, 41, 42 **€ 179,-**

2. Trotteurs fabriqués en Espagne. Cuir vachette verni, avec bride féminine. Semelle de marche en caoutchouc et talon bottier env. 40 mm.
noir **691.243.007**
P.* 35, 36, 37, 38, 39, 40, 41 **€ 149,-**

9. Ballerines
99,-



CAPRICE



Gabor

COMFORT

10. Trotteurs
149,-



3. Sandales ornées d'une application florale romantique. Cuir velours de veau ou cuir nappa de vache. Doublure et semelle intérieure : cuir. Talon env. 10 mm.

rose	640.313.013	taupe	640.339.013
bleu	640.378.014	marine	640.302.008
vert pomme	640.362.043		
couleur doré	394.205.004		
couleur argenté	394.216.004		
P.*	35, 36, 37, 38, 39, 40, 41, 42 € 119,-		

4. Idéales pour l'été : sandales Caprice avec talon bottier confortable doublé en cuir velours et talon fermé. Fermeture auto-agrippante et élastique pour faciliter l'enfilage. Dessus cuir velours. Doublure synthétique. Semelle intérieure cuir. Semelle de marche amortissante en caoutchouc thermoplastique souple, talon env. 35 mm. Largeur G*.

noir	724.150.017	fuchsia	724.161.017
P.*	4, 5, 5, 5, 6, 6, 5, 7, 7, 5, 8 € 75,-		

5. Trotteurs fabriqués en Espagne. Style moderne avec propriétés respirantes et semelle de marche en polyuréthane. Cuir nappa vachette de qualité. Doublure : textile, semelle intérieure : cuir. Talon compensé env. 50 mm.

marine	141.781.040
sable	518.985.024
noir	729.604.046
T.	35, 36, 37, 38, 39, 40, 41 € 169,-

6. Escarpins fabriqués au Portugal. En textile agréable à porter. Bride avec boucle ardoillon au talon. Doublure en synthétique. Semelle de marche en caoutchouc. Talon aiguille env. 50 mm.

noir	723.565.004
beige	723.576.004
P.*	35, 36, 37, 38, 39, 40, 41, 42 € 139,-

11. Escarpins
149,-



en 4 coloris



Andrea

12. Ballerines
139,-



helline

13. Bottines
179,-



en 4 coloris



helline

UN PRIX
D'EXCEPTION

14. Trotteurs
149,-



Gabor

7. Escarpins fabriqués à la main en Espagne. Cuir vachette nappa doux. Petit talon conique. Semelle intérieure : cuir. Talon env. 50 mm.

bleu roi	640.259.024	rose	640.276.025
bleu clair	640.282.026	écru	640.293.025
noir	698.136.019	jaune	698.340.017
fuchsia	723.420.002	vert	723.431.002
	35, 36, 37, 38, 39,		
P.*	40, 41, 42, 43 € 179,-		

8. Mules fabriquées en Espagne. Cuir nappa vachette de qualité. Élément décoratif sur la bande et le talon bottier. Semelle intérieure : cuir. Talon env. 15 mm.

noir	303.339.041
P.*	35, 36, 37, 38, 39, 40, 41, 42 € 139,-

9. Ballerines Caprice : chaussures favorites, classiques et tendance. Les bords ondulés affinent le pied et le mettent en valeur. Dessus jaune et vieux rose en cuir velours, noir en cuir lisse. Doublure et semelle intérieure cuir. Semelle caoutchouc souple, talon env. 10 mm. Largeur G*.

noir	363.239.053	vieux rose	363.397.053
jaune	363.794.053		
P.*	37, 38, 39, 40, 41, 42 € 99,-		

10. Superbes trotteurs, chaînette dorée. Fuchsia : en cuir velours de chèvre doux. Noir : en cuir d'agneau nappa. Empiècement extensible pour un enfilage facile. Doublure : cuir/textile. Semelle intérieure : cuir. Hauteur talon env. 20 mm.

fuchsia	737.710.016
noir	737.743.016
T.	2, 5, 3, 5, 4, 5, 6, 6, 5, 7, 5, 8, 9 € 149,-

11. Escarpins extravagants à bord relevé et talon bottier. Cuir velours de chèvre doux. Cuir chèvre beige métallisé imitation serpent. Doublure : synthétique, Semelle intérieure : cuir. Talon d'env. 65 mm.

marine	654.613.058	taupe	654.624.059
noir	654.645.062	rouge	654.656.059
	35, 36, 37, 38,		
P.*	39, 40, 41, 42 € 149,-		

12. Ballerines aux couleurs et matières contrastées ! Cuir nappa et velours chèvre de qualité, aspect mat et brillant. Doublure : cuir. Talon env. 15 mm.

noir-beige	692.713.010
marine-bleu	656.505.035
T.	35, 36, 37, 38, 39, 40, 41, 42 € 139,-

13. Bottines fabriquées en Espagne. Cuir nappa vachette. Glissière. Doublure respirante : textile, semelle intérieure : cuir. Hauteur talon env. 50 mm.

noir	382.948.079
sable	382.954.080
marron métallisé	514.996.031
marine	536.010.050
P.*	35, 36, 37, 38, 39, 40, 41 € 179,-

14. Trotteurs mode ! Cuir de veau verni blanc, cuir velours de chevreau taupe. Doublure : cuir et textile, semelle intérieure : cuir. Talon env. 10 mm.

fuchsia	762.916.022
vert	762.987.022
bleu roi	763.056.022
T.	2, 5, 3, 5, 4, 5, 6, 6, 5, 7, 5, 8, 9 € 149,-

SPORTIF CHIC

1. Bottines
179,-
helline



helline

**UN PRIX
D'EXCEPTION**

4. Trotteurs
139,-

5. Baskets
149,-



helline



2. Bottines
169,-

helline

6. Trotteurs
139,-



helline

7. Bottines
189,-



helline

3. Bottines
139,-



helline

8. Baskets
179,-



helline

9. Baskets
179,-



existe en
blanc-vert



helline

10. Baskets
169,-



helline

12. Chaussures
à lacets
139,-

Andrea Conti
SHOES



helline

13. Baskets
65,-



in 5 coloris



Kangaroo

14. Baskets
169,-



helline

15. Chaussures
à lacets
139,-



Andrea Conti
SHOES

5. Sneakers fabriquées au Portugal. Cuir velours vachette et textile de qualité. Rembourrage doux. Doublure et semelle intérieure en textile antibactérien. Semelle plateau env. 15 mm.

taupe-couleur argenté **520.820.016**
T. 35, 36, 37, 38, 39, 40, 41 **€ 149,-**

6. Trotteurs fabriqués en Espagne. Style classique et élégant en cuir nappa vachette de qualité. Doublure en synthétique et semelle intérieure en cuir. Talon bottier env. 20 mm. sable noir **691.345.009**
691.356.009

35, 36, 37, 38, 39,
T. 40, 41, 42, 43 **€ 139,-**

7. Bottines fabriquées en Espagne. Cuir velours et cuir nappa de vache. Doublure et semelle intérieure cuir. Tige env. 19 cm. Couleur métallisée, talon cowboy, env. 30 mm. couleur bronze **708.313.008**

35, 36, 37, 38, 39,
P.* 40, 41, 42, 43 **€ 189,-**

8. Sneakers en mélange tendance de cuir lisse et cuir velours. Voûte plantaire amovible. Doublure et semelle intérieure : textile. beige-sable **107.003.022**
T. 36, 37, 38, 39, 40, 41 **€ 179,-**

9. Sneakers en mélange de cuir vachette et synthétique imitation nappa et velours. Doublure et semelle intérieure : cuir. Semelle profilée avec rayures contrastées. Talon env. 50 mm.

blanc-vert **504.020.019**
blanc-beige **656.125.049**
T. 35, 36, 37, 38, 39, 40, 41 **€ 179,-**

10. Sneakers fabriquées au Portugal. Mélange cuir nappa et velours de vache. Doublure et semelle intérieure : synthétique. blanc-couleur argenté **448.977.072**
beige-noir **449.919.044**
T. 36, 37, 38, 39, 40, 41 **€ 169,-**

11. Sneakers fabriquées au Portugal. Coloris tendance, imprimé animal et aspect métallisé. Cuir nappa et velours de vache. Doublure et semelle intérieure textile antibactérien. Semelle intérieure rembourrée. Hauteur semelle env. 35 mm. beige-multicolore **718.237.012**
T. 35, 36, 37, 38, 39, 40, 41 **€ 169,-**

12. Chaussures à lacets avec motif ajouré original, pur cuir nappa de vache, voûte plantaire amovible. Doublure : cuir. Hauteur tige/largeur : env. 7/31 cm. blanc **521.733.019**
T. 36, 37, 38, 39, 40, 41, 42 **€ 139,-**

13. Sneakers en textile tissé et synthétique de qualité. Maille et structure nid d'abeille. Semelle contrastée tendance. Doublure et semelle intérieure : textile. gris clair **653.449.156** noir **653.455.161**
anthracite **653.466.152** bleu **653.488.159**
rose **653.513.163**
T. 36, 37, 38, 39, 40, 41, 42 **€ 65,-**

14. Sneakers fabriquées au Portugal. Imitation crocodile pour un effet décoratif. Mélange de cuir nappa et velours de vache. Doublure et semelle intérieure : synthétique. blanc-vert **360.729.022**
blanc-turquoise **456.352.029**
T. 36, 37, 38, 39, 40, 41 **€ 169,-**

15. Chaussures à lacets, design sportif, nombreux détails élégants. En cuir nappa de vache. Glissière latérale et semelle intérieure amovible. Doublure et semelle intérieure : cuir. H/l tige env. 12/26 cm. blanc-bleu **659.032.022**
blanc-couleur argenté **349.953.024**
jaune-gris **349.964.024**
T. 36, 37, 38, 39, 40, 41, 42 **€ 139,-**

1. Bottines fabriquées en Espagne. Féminin, joli motif ajouré. Cuir velours de vache doux. Intérieur cuir. Semelle caoutchouc souple. Hauteur tige env. 20 cm. Talon cowboy env. 30 mm. ambre **516.527.020**
noir **778.251.007**
sable **778.262.007**

P.* 35, 36, 37, 38, 39,
40, 41, 42, 43 **€ 179,-**

2. Bottines en cuir nappa vachette et textile. Motif découpé original. Petit talon bottier pour un confort optimal. Semelle intérieure : cuir. Hauteur talon env. 25 mm. beige **512.555.026**

35, 36, 37, 38,
P.* 39, 40, 41, 42 **€ 169,-**

3. Bottines tendance avec empiècements en textile transparents et glissière à l'arrière de la tige. Matière synthétique de qualité. Doublure en textile respirante. Semelle intérieure en cuir. Épaisseur semelle de marche env. 20 mm. Hauteur talon env. 45 mm. blanc **703.183.012**

P.* 36, 37, 38, 39, 40, 41, 42 **€ 139,-**

4. Trotteurs élégants. Dessus synthétique avec bande imitation crocodile. Doublure : synthétique. Semelle intérieure : cuir. Talon env. 20 mm. Semelle extérieure synthétique. ambre **121.897.080** noir **121.905.080**
bleu **121.916.073** beige **381.729.058**
bleu roi **381.735.048** rose **381.746.053**
T. 35, 36, 37, 38, 39, 40, 41 **€ 139,-**



1. Sandales

**Conseil
PRIX**

139,-



Andrea Conti
SHOES

3. Sandales

119,-



helline



EASY GOING

4. Ballerines

119,-



helline



2. Bottine courte

169,-



helline



5. Bottines

189,-



helline



6. Bottines à lacets

149,-



helline



1. Sandales féminines au motif ajouré. Cuir nappa vachette de qualité. Doublure et semelle intérieure en cuir. Talon bottier env. 60 mm.

mauve 706.748.006
P.* 36, 37, 38, 39, 40, 41 € 139,-

2. Bottines fabriquées au Portugal. Synthétique extensible et cuir velours de vache. Doublure et semelle intérieure cuir. Tige élastique. Hauteur semelle env. 20 mm. Talon env. 50 mm.

taupe 707.490.006
gris 707.503.006
P.* 36, 37, 38, 39, 40, 41 € 169,-

3. Sandales fabriquées au Portugal. Rubans croisés en cuir nappa de vache. Doublure et semelle intérieure cuir. Hauteur semelle env. 30 mm. Talon env. 40 mm.

mauve 707.173.007 blanc 707.183.010
P.* 36, 37, 38, 39, 40, 41, 42 € 119,-

4. Ballerines fabriquées en Espagne. Motif gaufré. Cuir velours de vache. Doublure en microfibre respirante, semelle intérieure cuir. Talon env. 10 mm.

gris 707.467.006
P.* 36, 37, 38, 39, 40, 41, 42 € 119,-

5. Bottines fabriquées au Portugal. Cuir nappa de vache, brides décoratives sur la tige pour régler la largeur. Doublure cuir et synthétique, semelle intérieure synthétique. Talon bottier env. 30 mm.

taupe 708.802.006
P.* 36, 37, 38, 39, 40, 41, 42 € 189,-

6. Bottines fabriquées au Portugal. Cuir nappa de vache doux et synthétique. Doublure et semelle intérieure rembourrée en textile antibactérien. Épaisseur semelle env. 25 mm.

mauve-taupe 707.208.006
P.* 35, 36, 37, 38, 39, 40, 41, 42 € 149,-

7. Chaussures à lacets fabriquées au Portugal. Tendance : semelle flexible et talon bottier, rembourrage doux. Rose en cuir velours de vache, noir en cuir nappa de vache. Doublure et semelle intérieure : textile. Talon env. 50 mm.

rose 383.441.045
bleu jean 550.616.019
noir 385.709.045
crème 707.536.006
T. 35, 36, 37, 38, 39, 40, 41, 42 € 169,-

8. Sneakers fabriquées au Portugal. Cuir nappa et velours de vache. Doublure et semelle amovible en microfibre respirante. Semelle de marche env. 30 mm.

écru-mauve 707.322.006
T. 35, 36, 37, 38, 39, 40, 41, 42 € 119,-

9. Sneakers fabriquées au Portugal. Confortables, coloris tendance. Cuir nappa et velours de vache. Doublure et semelle intérieure synthétique. Lacets.

blanc-taupe 707.387.006
T. 36, 37, 38, 39, 40, 41 € 169,-

10. Trotteurs fabriqués au Portugal. Cuir nappa et velours de vache. Enfilage facile grâce à l'empiecement. Semelle de marche env. 20 mm.

gris 707.354.006
T. 36, 37, 38, 39, 40, 41 € 139,-

11. Chaussures cuir nappa de vache. Doublure et semelle intérieure cuir. Voûte plantaire amovible. Glissière. Semelle de marche 20 mm.

mauve 706.056.006
couleur chamois 706.067.006
T. 36, 37, 38, 39, 40, 41, 42 € 139,-

7. Chaussures à lacets

169,-



helline



4 couleurs

8. Baskets

119,-



helline



9. Baskets

169,-



helline



11. Chaussures à lacets

139,-



Andrea Conti
SHOES



12. Baskets

139,-



helline

12. Superbes sneakers : avec empiecement textile à motif floral coloré. Cuir velours vachette doux. Voûte plantaire amovible. Doublure et semelle intérieure en synthétique. Semelle de marche très légère. Épaisseur semelle env. 20 mm.

couleur chamois 706.577.006
gris 706.588.010
T. 36, 37, 38, 39, 40, 41, 42 € 139,-

10. Trotteurs

139,-



helline

SI LÉGER AU PIED



1. Trotteurs
119,-

Andrea Conti

SHOES



en 17 coloris



couleur chamois

vert tilleul

bleu jean

parme

fuchsia

blanc

bleu clair

jaune soleil

2. Bottine courte

139,-



Article 2.-3.

Andrea Conti

SHOES



3. Bottines à lacets

169,-

in 5 coloris



4. Ballerines ouvertes à l'arrière

139,-



helline

5. Ballerines

119,-



helline

1. Trotteurs en cuir lisse de vache doux, forme plate et sportive. Semelle de marche flexible et voûte plantaire amovible. Doublure et semelle intérieure : cuir.

gris	297.157.079	marine	109.982.114
noir	109.933.116	fuchsia	493.053.045
écru	491.187.033	gris clair	349.578.088
blanc	349.551.088	vert olive	109.949.111
rouge	109.960.107	bleu clair	349.562.087
ambre	109.959.036	bleu jean	708.889.004
parme	493.304.045	vert tilleul	708.903.004
jaune soleil			349.584.085
marron foncé			297.168.078
couleur chamois			708.890.004
T.	36, 37, 38, 39, 40, 41, 42		€ 119,-

2. Superbes bottines à lacets élastiques colorés. Style décontracté avec voûte plantaire amovible. Cuir nappa vachette lisse, doux et souple. Doublure et semelle intérieure : cuir. H/I tige env. 10/26 cm.

blanc-multicolore	297.248.038
blanc	473.538.037
menthe	473.684.037
P.*	36, 37, 38, 39, 40, 41, 42
	€ 139,-

3. Bottines à lacets tendance en cuir nappa de vache souple et doux. Voûte plantaire amovible et glissière. Doublure et semelle intérieure : cuir. H/I tige env. 19/34 cm. Talon bottier env. 15 mm.

noir	307.385.062	menthe	475.227.038
crème	349.696.012	vieux rose	475.181.038
couleur chamois			307.396.063
P.*	36, 37, 38, 39, 40, 41, 42		€ 169,-

4. Ballerines fabriquées au Portugal. Cuir veleurs de chèvre doux, petit talon bloc. Doublure et semelle intérieure : cuir. Talon env. 15 mm.

rose	394.073.004
taupe	394.084.004
vert tilleul	723.463.001
P.*	35, 36, 37, 38, 39, 40, 41, 42
	€ 139,-

5. Ballerines fabriquées en Espagne. Aspect métallisé brillant tendance. Matière synthétique de qualité. Doublure en microfibre et semelle intérieure en cuir. Talon bottier env. 10 mm.

multicolore métallisé	717.675.009
P.*	36, 37, 38, 39, 40, 41, 42
	€ 119,-

6. Trotteurs en cuir nappa vachette doux. Superbe aspect grâce à la coupe originale. Semelle contrastée. Doublure et semelle intérieure : cuir. Ces chaussures taillent petit. Commander une pointure au-dessus.

noir	708.947.012	fuchsia	493.530.040
blanc	659.184.064	orange	659.173.054
rouge	659.199.059	bleu jean	659.203.058
crème	708.969.014	vert tilleul	708.958.014
parme	493.450.042	jaune soleil	708.936.015
T.	36, 37, 38, 39, 40, 41		€ 99,-



Andrea Conti
SHOES



in 10 coloris

**UN PRIX
D'EXCEPTION**

6. Trotteurs

99,-



7. Superbes chaussures à lacets ! Cuir nappa vachette de qualité, voûte plantaire amovible et détails modernes effet métallique. Glissière latérale. Doublure et semelle intérieure : cuir. blanc-couleur or **258.847.029**
blanc-couleur argenté **707.627.018**
noir-couleur platine **707.638.016**
T. 36, 37, 38, 39, 40, 41, 42 **€ 139,-**

8. Bottines à lacets en cuir nappa de vache de qualité, couture main décorative. Glissière. Doublure textile ou sans doublure. Semelle intérieure en cuir. Hauteur tige env. 11 cm, taille env. 20 cm. Épaisseur semelle env. 15 mm.
beige **491.346.026** noir **491.379.026**
blanc **707.558.012** rose **707.569.012**
P.* 36, 37, 38, 39, 40, 41, 42 **€ 139,-**

9. Ballerines en cuir vachette doux et matière synthétique. Style soigné grâce à l'effet mat brillant et au petit nœud. Doublure et semelle intérieure : cuir. Talon en métal contrasté, env. 10 mm.
blanc **685.173.007** noir **685.258.013**
taupe **685.269.013** marine **685.280.013**
35, 36, 37, 38, 39, 40, 41, 42
P.* , 43 **€ 119,-**

7. Chaussures à lacets

139,-



Article 7.-8.

Andrea Conti
SHOES

8. Bottines à lacets

139,-

en 4 coloris



9. Ballerines

119,-

en 4 coloris

helline



10. Chaussures à lacets

119,-



Andrea Conti
SHOES

taupe

couleur argenté

bleu clair

jaune

orange

sable

ambre



rose

fuchsia

rouge

noir

marine

bleu roi

11. Trotteurs

99,-



10. Chaussures en cuir de vache, doublure et semelle intérieure cuir. Voûte plantaire amovible. Épaisseur semelle env. 15 mm. Lacets et glissière.

blanc-couleur argenté **707.693.011**
blanc-couleur or **707.707.011**
T. 36, 37, 38, 39, 40, 41, 42 **€ 119,-**

11. Trotteurs doux, légers et confortables ! Cuir nappa de vache. Jolie couture moccasin et bords non finis. Semelle en caoutchouc souple. Semelle intérieure : cuir.

vert **640.390.101** rouge **640.404.046**
noir **640.469.089** ambre **640.577.078**
rose **640.486.100** marine **640.533.108**
sable **640.420.107** fuchsia **640.414.100**
blanc **640.453.113** orange **640.555.092**
jaune **640.544.102** bleu roi **640.492.043**
taupe **640.561.109** bleu clair **640.505.118**
turquoise **640.431.102**
couleur argenté **640.527.098**
35, 36, 37, 38, 39,
T. 40, 41, 42, 43 **€ 99,-**



1. Sandales
85,-

GEMINI



5. Ballerines
85,-
airsoft
COMFORT+

1. Appréciez la légèreté estivale de ces sandales Gemini ! Dessus et doublure en cuir de qualité. Élastique. Rembourrage doux pour amortir les chocs. Semelle extérieure polyuréthane, talon env. 20 mm. Semelle intérieure en cuir. Largeur G*.
noir **405.209.069** orange **405.221.069**
bleu foncé **405.232.069**
P.* 36, 37, 38, 39, 40, 41, 42 € 85,-

2. Des chaussures ultra-tendance signées Gemini : trotteurs en cuir lisse. Élastique. Doublure et semelle intérieure cuir et microfibre. Rembourrage. Voûte plantaire amovible. Semelle de marche polyuréthane. Flexible. Talon env. 15 mm. Largeur G*.
vert foncé à motifs **491.014.034**
T. 36, 37, 38, 39, 40, 41, 42 € 75,-

3. Coupe idéale Waldläufer : Mocassins en cuir lisse ultra-doux. Doublure et semelle intérieure : Cuir. Voûte plantaire amovible, possibilité d'inserts. Contrefort fixe. Semelle de marche en polyuréthane, talon env. 15 mm. Largeur H*.
blanc **463.476.021** ambre **497.672.059**
noir **497.688.046**
T. 4, 5, 5, 6, 6, 5, 7, 7, 5, 8 € 129,-

4. Mules fabriquées en Espagne. Motif ajouré tendance en cuir nappa vachette. Doublure et semelle intérieure en cuir. Semelle plateau env. 25 mm.
noir **710.905.021**
P.* 36, 37, 38, 39, 40, 41, 42 € 119,-

5. Ballerines Airsoft aux finitions élastiques. Dessus cuir nubuck et textile. Doublure et semelle intérieure textile et cuir. Rembourrage doux. Ultra-légères. Voûte plantaire amovible. Semelle polyuréthane très légère et souple. Hauteur talon env. 30 mm. Largeur H*.
noir **538.665.025** gris **538.677.025**
P.* 37, 38, 39, 40, 41, 42 € 85,-

6. À la fois sportif et tendance ! Avec les trotteurs airsoft modern+, profitez d'un confort de marche optimal. Cuir véritable, perforations décoratives sur la tige. Doublure textile. Voûte plantaire amovible en cuir. Élastique pour un enfilage aisé et une tenue parfaite. Semelle de marche en caoutchouc thermoplastique, talon env. 20 mm. Largeur G*.
bleu **739.124.015** vert pistache **739.135.015**
ocre **739.146.015**
T. 36, 37, 38, 39, 40, 41, 42 € 75,-

7. Simplement original ! Sabots Gemini, application fleur. En cuir. Intérieur textile et cuir. Élastique. Semelle de marche en polyuréthane, talon env. 35 mm. Largeur G*.
noir-marron **536.580.030**
P.* 37, 38, 39, 40, 41, 42 € 75,-

8. Enfilez et profitez de l'été ! Mules Airsoft en microfibre respirante. Semelle de marche, talon env. 25 mm. Largeur G*.
fuchsia **734.460.012** noir **734.471.012**
P.* 36, 37, 38, 39, 40, 41 € 49,-

9. Qualité, style et prix : ces mules répondent à toutes les exigences. Signées Jana. Dessus textile. Intérieur textile. Convient aux pieds sensibles. Semelle de marche caoutchouc thermoplastique souple, talon env. 40 mm. Largeur G* normale.
rose **686.458.029** gris clair **686.436.029**
bleu glacier **686.447.029**
P.* 37, 38, 39, 40, 41, 42 € 59,-



2. Trotteurs
75,-

GEMINI



3. Mocassins
129,-



6. Trotteurs
75,-
airsoft
modern+



waldläufer



4. Mules
119,-



helline

7. Sabots
75,-



GEMINI

10. Airsoft sait à quoi ressemblent des ballerines modernes et agréables à porter. Fermeture auto-agrippante et semelle ultra-douce. Dessus, doublure et semelle intérieure textile. Semelle de marche caoutchouc thermoplastique, talon env. 15 mm. Largeur F*.
 noir **734.594.003** bleu ciel **734.608.003**
 gris clair **734.619.003**
 P.* 36, 37, 38, 39, 40, 41 € 25,-



Jana®

9. Mules
59,-

11. Rieker associe look tendance, haute qualité et confort de marche. Comme avec ces sneakers en matière synthétique. Faciles à enfiler grâce au laçage. Doublure intérieure textile, semelle intérieure synthétique. Voûte plantaire amovible. Semelle de marche polyuréthane. Talon env. 40 mm. Pour pieds forts. Largeur H*.
 blanc **494.872.036**
 T. 37, 38, 39, 40, 41, 42 € 85,-

8. Mules

49,-



airsoft modern+

12. Parfait pour les amatrices de mode qui ne veulent pas renoncer au confort ! Baskets Ara, coupe un peu plus haute tendance et couvrant les chevilles. Détails brillants et jolie glissière latérale. Dessus en cuir lisse, intérieur en textile. Rembourrage doux et voûte plantaire amovible. Semelle caoutchouc thermoplastique souple, talon env. 25 mm. Largeur G*.
 bleu nuit **364.485.035**
 blanc imprimé **364.334.035**
 T. 4, 5, 5, 5, 6, 6, 5, 7, 7, 5, 8 € 149,-

UN PRIX D'EXCEPTION

10. Ballerines
25,-

airsoft modern+



COURSE D'ÉTÉ

11. Baskets
85,-



13. Sneakers Caprice au motif sportif tendance ! Laçage et glissière latérale. Semelle intérieure cuir avec technologie brevetée On-Air. Voûte plantaire amovible, possibilité d'inserts. Cuir lisse blanc. Cuir velours orange et fuchsia. Doublure : textile. Semelle de marche caoutchouc thermoplastique, talon env. 40 mm. Largeur G*.
 fuchsia **723.872.010** orange **723.883.010**
 blanc **723.861.010**
 T. 37, 38, 39, 40, 41, 42 € 109,-

13. Baskets
109,-



14. Baskets
109,-



12. Baskets
149,-



ara
 since 1949



14. Pour le bien-être des pieds : sneakers Remonte avec voûte plantaire amovible. Possibilité d'inserts orthopédiques ! Dessus synthétique. Doublure et semelle intérieure textile. Rembourrage. Enfilage facile avec laçage et glissière latérale. Semelle de marche polyuréthane, hauteur env. 25 mm, talon env. 50 mm. Largeur H* pour pieds forts.
 blanc-beige **729.631.021**
 blanc-marine **729.642.021**
 T. 37, 38, 39, 40, 41, 42 € 109,-

remonte

CAPRICE®
 walking on air

15. Baskets
75,-





bleu roi

1. Chaussons
79,-

fuchsia



rouge

jaune

2. Chaussons
79,-



3. Chaussons
79,-



ambre

5. Chaussons
79,-



vert



noir



4. Chaussons
89,-



taupe



1. Chaussons fabriqués en Europe. Cuir veleurs de vache avec fermeture auto-agrippante. Voûte plantaire à mémoire de forme et semelle intérieure cuir. Brides doublées en cuir. Semelle de marche polyuréthane. Talon env. 20 mm. Largeur G*.

fuchsia 722.891.006
bleu roi 722.904.006

P.* 36, 37, 38, 39, 40, 41, 42 € 79,-

2. Chaussons fabriqués en Europe. Motif floral, cuir de vache. Brides avec empiècement extensible. Semelle intérieure cuir veleurs. Talon cuir de vache, hauteur env. 65 cm. Largeur F*.

rouge 722.915.006 jaune 722.926.006

P.* 36, 37, 38, 39, 40, 41, 42 € 79,-

3. Chaussons fabriqués en Europe. Mules fermées en cuir de vache gaufré, motif floral. Brides à fermeture auto-agrippante. Semelle intérieure cuir. Talon env. 35 mm. Largeur F*.

noir-multicolore 722.971.006

P.* 36, 37, 38, 39, 40, 41, 42 € 79,-

4. Chaussons fabriqués en Europe. Mules en cuir de vache. Fermeture auto-agrippante. Voûte plantaire à mémoire de forme. Semelle intérieure cuir. Talon env. 25 mm. Largeur G*.

vert 722.937.006 ambre 722.948.006

P.* 36, 37, 38, 39, 40, 41, 42 € 89,-

5. Chaussons fabriqués en Europe. Cuir de vache avec couture. Semelle intérieure cuir. Voûte plantaire confortable. Talon env. 50 mm. Largeur F*.

taupe 722.959.007 noir 722.960.007

P.* 36, 37, 38, 39, 40, 41, 42 € 79,-

6. Chaussons fabriqués en Espagne. Sabots ultra-légers en synthétique, partiellement en matière recyclée, recyclables. Traitement antibactérien, étanches. Résistants



parme

7. Chaussons
65,-



parme

noir



noir



couleur argenté

6. Chaussons
65,-



couleur argenté

aux UV et à l'ozone. Bride et boucle ardillon pour régler la largeur. Talon env. 20 mm. Largeur G*.

noir 722.982.006 parme 722.993.006
couleur argenté 723.001.006

P.* 35, 36, 37, 38, 39, 40, 41, 42 € 65,-

7. Chaussons fabriqués en Espagne. Mules ultra-légères en synthétique, partiellement en matière recyclée, recyclables. Traitement antibactérien, étanches. Résistantes aux UV et à l'ozone. Bride et boucle ardillon pour régler la largeur. Talon env. 20 mm. Largeur G*.

noir 723.012.006 parme 723.023.006
couleur argenté 723.033.006

P.* 35, 36, 37, 38, 39, 40, 41, 42 € 65,-

8. Chaussons fabriqués en Europe. Cuir de vache. Semelle intérieure cuir, rembourrage gel au talon. Talon env. 35 mm. Largeur F*.

anthracite 723.044.010
couleur argenté 723.055.010

P.* 36, 37, 38, 39, 40, 41, 42 € 79,-

9. Chaussons fabriqués en Espagne. Fibre de bambou. Semelle intérieure liège, revêtement fibre de bambou, amovible. Semelle de marche caoutchouc. Talon env. 20 mm. Largeur F*.

gris 723.099.006 beige 723.103.006

P.* 36, 37, 38, 39, 40, 41, 42 € 79,-

10. Chaussons fabriqués en Europe. Sabots en feutre, broderie cœur. Semelle intérieure cuir. Fermeture auto-agrippante. Voûte plantaire confortable. Talon env. 50 mm. Largeur G*.

orange 723.088.009
fuchsia 723.077.009

couleur ivoire 723.066.009

P.* 36, 37, 38, 39, 40, 41, 42 € 79,-

11. Chaussons fabriqués en Espagne. Feutre avec application florale, forme plate confortable. Voûte plantaire matériaux recyclés. Semelle intérieure synthétique. Semelle de marche caoutchouc. Largeur F*.

gris 723.113.008 bordeaux 723.135.008
anthracite 723.124.008

P.* 36, 37, 38, 39, 40, 41 € 55,-

12. Chaussons fabriqués en Europe. Doublure chaude cuir velours de vache et peau d'agneau. Semelle de marche avec insert. Voûte plantaire à mémoire de forme. Talon env. 20 mm. Largeur F*.

ambre 723.157.007 gris 723.168.007

P.* 36, 37, 38, 39, 40, 41, 42 € 99,-

13. Chaussons bottines en feutre. Bride en cuir velours de vache au talon pour un enfilage confortable. Voûte plantaire amovible. Semelle de marche. Talon env. 25 mm (pointure 37). Largeur F*.

gris 375.249.020 beige 375.396.020

P.* 36, 37, 38, 39, 40, 41, 42 € 79,-

14. Chaussons fabriqués en Europe. Mélange feutre/synthétique. Doublure textile doux. Voûte plantaire amovible. Semelle intérieure feutre. Talon env. 45 mm. Largeur F*.

noir-gris 723.146.018

P.* 36, 37, 38, 39, 40, 41, 42 € 79,-

Dr.Feet[®]
anatomic



anthracite

8. Chaussons
79,-



couleur
argenté

gris



9. Chaussons
79,-

beige

thies.

Semelle amovible

CONFORT @HOME

11. Chaussons

55,-

thies.

gris



anthracite

bordeaux

gris

12. Chaussons
99,-



ambre



Semelle amovible

13. Chaussons
79,-

beige



Dr.Feet[®]
anatomic

14. Chaussons
79,-

Dr.Feet[®]
anatomic



Dr.Feet[®]
anatomic

10. Chaussons
79,-
couleur ivoire

Dr.Feet[®]
anatomic



1. Pendule
79,-



2. Étagère murale
69,-



3. Nettoyeur
à chaussures
59,-



4. Nettoyeur
à chaussures
49,-



5. Protection fauteuil
à partir de
30,-
en 7 tailles



6. Paillason
à partir de
38,-
en 7 tailles

NOUS AIMONS NOUS METTRE A L'AISE.

1. Pendule de table aux allures de vieux téléphone ! Métal couleur vieil or, peint en marron et vieilli. Pile AA 5V non incluse.
couleur or antique **710.483.010**
T. H/P env. 22,5/31,5/19 cm **€ 79,-**
2. Étagère murale rustique en sapin massif de Chine. Ornaments. Montée.
couleur ivoire **710.723.008**
T. H/P env. 25/40/20 cm **€ 69,-**
3. Nettoyeur à chaussures avec motif chiens décoratif. Débarrasse les chaussures et les bottes des grosses saletés. Design antique en fonte massive peinte en marron et vieilli. Longueur du racloir env. 20,5 cm.
marron antique **707.365.007**
T. H/P env. 14/32/11,5 cm **€ 59,-**

4. Nettoyeur à chaussures avec motif bottes original, design antique en fonte massive peinte et vieilli. La brosse en fibre de coco débarrasse les chaussures et les bottes des grosses saletés.
marron antique **710.825.007**
T. H/P env. 21/23,5/15,5 cm **€ 49,-**
5. Protection fauteuil avec piquage décoratif. Patchwork devant, motif floral au dos. Chaque pièce est unique. Housses de coussin à glissière. Conseils pour prendre les bonnes mesures en ligne. 100% polyester. Lavable en machine.
Jeté de canapé/de fauteuil **711.373.007**
T. 1 (160x190 cm Jeté de fauteuil) **€ 79,-**
T. 2 (250x190 cm Jeté de fauteuil) **€ 109,-**
T. 3 (250x220 cm Jeté de fauteuil) **€ 129,-**
T. 4 (160x270 cm Jeté canapé) **€ 119,-**
T. 5 (250x270 cm Jeté canapé) **€ 139,-**
T. 6 (250x330 cm Jeté canapé) **€ 159,-**
T. 7 (250x370 cm Jeté canapé) **€ 189,-**



7. Store bateau
à partir de

25,-

Broderie ajourée

8. Figurine
décorative
69,-

9. Plante
artificielle
59,-

VIVRE A LA MÉDITERRANÉENNE

lot 2 pièces : Taie de coussin
terre cuite
T. 40x40 cm

711.544.007
€ 30,-

6. Tapis avec motif cartes du monde décoratif.
Qualité résistante et facile à entretenir. Pour inté-
rieur et zone extérieure couverte. Dos en caout-
chouc. Sans synthétique. Adapté au chauffage au
sol. Garantie qualité 5 ans. 100% polyamide. La-
vable en machine jusqu'à 60 °C, adapté au sèche-
linge jusqu'à 90 °C.

711.453.007
T. 1 (40x60 cm Rectangulaire) € 38,-
T. 2 (50x75 cm Rectangulaire) € 59,-
T. 3 (60x85 cm Rectangulaire) € 79,-

T. 4 (75x120 cm Rectangulaire)
T. 5 (60x180 cm Tapis de couloir)
T. 6 (75x190 cm Tapis de couloir)
T. 7 (115x175 cm Rectangulaire)

7. Store-bateau en qualité semi-transparente avec
superbe broderie ajourée sur la bordure et la fini-
tion arrondie. Coulisse pour la tringle à rideaux.
100% polyester. Lavable en machine.
blanc

718.124.007
T. 1 (130x45 cm) € 25,-
T. 2 (130x60 cm) € 38,-
T. 3 (130x80 cm) € 49,-
T. 4 (130x100 cm) € 59,-
T. 5 (130x120 cm) € 69,-
T. 6 (130x140 cm) € 79,-

€ 139,-
€ 159,-
€ 199,-
€ 299,-

8. Figurine décorative cheval. Fabrication artisa-
nale en métal, peint en vert-couleur or et vieilli.
Légères variations possibles.

vert-couleur or **710.451.007**
T. H/P env. 55,5/26/7,5 cm € 69,-

9. Olivier artificiel avec fruits. Représentation fi-
dèle, plus vraie que nature et facile d'entretien.
Plastique de qualité. Solidement ancré dans le
cache-pot.
vert

T. H/P env. 35/27/19 cm **710.166.007**
€ 59,-



Sans percer

1. Store décoratif à partir de

30,-

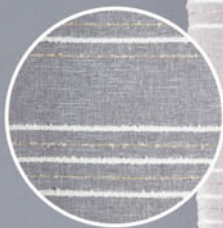

2. Store-bateau à partir de **38,-**

3. Lot de 2 embrasses **38,-**

4. Objet décoratif à partir de **59,-**



1. Store décoratif aux finitions raffinées. Rayures tissées en structure en relief. Semi-transparent. 100% polyester. Lavable en machine.

Cordon universel couleur ivoire
 T. 1 (145x140 cm)
 T. 2 (175x140 cm)
 T. 3 (225x140 cm)
 T. 4 (245x140 cm)

œillets couleur ivoire
 T. 1 (145x140 cm)
 T. 2 (175x140 cm)
 T. 3 (225x140 cm)
 T. 4 (245x140 cm)

757.836.020
 € 30,-
 € 38,-
 € 49,-
 € 55,-

757.879.020
 € 38,-
 € 43,-
 € 55,-
 € 59,-

2. Store-bateau aux finitions raffinées. Tissé en relief. Matière semi-transparente. Barre de lestage en haut et en bas. Crochets et matériel de montage inclus. Dimensions sur Internet. 100% polyester. Lavable en machine.

couleur ivoire
 T. 1 (140x45 cm)
 T. 2 (140x60 cm)
 T. 3 (140x80 cm)
 T. 4 (140x100 cm)
 T. 5 (140x120 cm)

757.880.020
 € 38,-
 € 49,-
 € 59,-
 € 69,-
 € 79,-

3. Lot de 2 embrasses en bois de manguier. Avec baguette de fixation. ø intérieur env. 10 cm. marron
735.500.058
 T. 15 cm € 38,-

TONS NATURELS

AVEC DES COULEURS DISCRETES, DES LIGNES CLAIRES ET DES OBJETS DÉCORATIFS ORIGINAUX, NOUS APPORTONS DE LA LÉGERETÉ A NOTRE INTÉRIEUR. ICI, NOUS NOUS SENTONS VRAIMENT BIEN.



5. Horloge
119,-
+ éco-contr. 119,10

4. Objet décoratif cœur. Fabrication artisanale en bois d'albasia massif, variations de couleurs, formes et dimensions possibles.

Petit
couleur ivoire **693.341.007**
T. H/P env. 33,5/39,5/10 cm **€ 59,-**

Large
couleur ivoire **693.352.007**
T. H/P env. 45,5/49,5/10 cm **€ 79,-**

5. Horloge en métal, aspect vieilli. Mécanisme à quartz. Pile format Mignon de 1,5 V, non incluse.
noir-couleur doré **517.139.015**
T. Ø 60 cm **€ 119,-**
+ éco-contribution € 0,10 € 119,10

6. Jeté de canapé avec structure en relief. Conseils pour prendre les bonnes mesures en ligne. 100% coton. Lavable en machine.

blanc	550.275.040	terre cuite	202.580.021
gris	476.127.019	mauve	550.259.041
menthe	550.264.040	taupe	550.281.040

T. 1 (160x270 cm) **€ 79,-**
T. 2 (250x270 cm) **€ 119,-**
T. 3 (250x330 cm) **€ 139,-**
T. 4 (250x370 cm) **€ 159,-**

7. Lot de housses de coussin légèrement structuré. 100% coton. Lavable en machine.

lot 2 pièces
blanc **550.209.038** terre cuite **202.596.021**
gris **476.150.017** menthe **550.168.038**
mauve **550.179.038** taupe **550.195.038**
T. 40x40 cm **€ 43,-**

8. Tapis pour intérieur et zone extérieure couverte. Fabriqué en Allemagne. Dos en caoutchouc. Extrêmement résistant. Sans synthétique. Adapté au chauffage au sol. Garantie qualité 5 ans. 100% polyamide. Lavable en machine jusqu'à 60 °C, adapté au sèche-linge.

bleu clair-taupe imprimé **643.473.006**
T. 1 (40x60 cm Rectangulaire) **€ 38,-**
T. 2 (50x75 cm Rectangulaire) **€ 59,-**
T. 3 (60x85 cm Rectangulaire) **€ 79,-**
T. 4 (75x120 cm Rectangulaire) **€ 139,-**
T. 5 (60x180 cm Tapis de couloir) **€ 159,-**
T. 6 (75x190 cm Tapis de couloir) **€ 199,-**
T. 7 (115x175 cm Rectangulaire) **€ 299,-**
T. 8 (Ø 65 cm rond) **€ 59,-**
T. 9 (Ø 85 cm rond) **€ 119,-**

9. Tapis de marches en sisal résistant, avec bandes adhésives pour la fixation. Bords remaillés de couleur assortie. 100% sisal.

Lot de 2
gris **113.209.012**
couleur ivoire **113.254.010**
T. l/P env. 65x24 cm **€ 59,-**

Lot de 15
gris **113.334.010**
couleur ivoire **113.351.010**
T. l/P env. 65x24 cm **€ 299,-**



6. Jeté de canapé à partir de **79,-**

7. Lot de 2 housses de coussin **43,-**



8. Paillason à partir de **38,-**
en 9 tailles



9. Tapis de marches à partir de **59,-**

couleur ivoire

100% lin

1. Rideau de vitrage à partir de 38,-

2. Porte-parapluie 69,-

3. Étagère à chaussures 149,-
+ éco-contr. 149,32

4. Décoration murale 43,-

6. Paniers

5. Paillason à partir de

38,-

en 7 tailles

wash+dry
by Klippan-Tex

existe en chemin de table

306

1. Rideau opaque en lin noble. Fermeture avec bouton en bois. Coulisse pour tringle de rideau. 100% lin. Lavable en machine. offwhite **716.107.007**
 T. 1 (80x45 cm) € 38,-
 T. 2 (80x60 cm) € 49,-

2. Porte-parapluies métallique laqué. Bac de récupération amovible. Montée. blanc **707.376.007**
 T. H//P env. 49x19x19 cm € 69,-

3. Étagère à chaussures en bambou. 3 clayettes, env. 9 paires. À monter couleur ivoire **373.131.028**
 T. H//P env. 50x75x33 cm € 149,-
 + éco-contribution € 0,32 € 149,32

4. Déco murale tressée à la main, pure laine, verso non-tissé. Variations de formes et dimensions possibles. Suspension. couleur ivoire **720.411.007**
 T. H//P env. 74/51/2 cm € 43,-

5. Tapis extrêmement résistant et à entretien facile. Pour intérieur et zone extérieure couverte. Dos en caoutchouc. Sans synthétique. Adapté au chauffage au sol. Garantie qualité 5 ans. 100% polyamide. Lavable en machine jusqu'à 60 °C, adapté au sèche-linge jusqu'à 90 °C. abricot-couleur ivoire **709.893.007**

T. 1 (40x60 cm Rectangulaire) € 38,-
 T. 2 (50x75 cm Rectangulaire) € 59,-
 T. 3 (60x85 cm Rectangulaire) € 79,-
 T. 4 (75x120 cm Rectangulaire) € 139,-
 T. 5 (60x180 cm Tapis de couloir) € 159,-
 T. 6 (75x190 cm Tapis de couloir) € 199,-
 T. 7 (115x175 cm Rectangulaire) € 299,-

6. Lot de 2 paniers. En jute et coton. Anses et pampille. Montée.

Lot de 2 couleur ivoire-multicolore **706.963.007**
 H//L env. 48x35x35 cm +
 T. 40x29x29 cm € 109,-

7. Figurine décorative Buddha. Fabriquée en polyrésine, peinte à l'ancienne en couleur or et en partie à la main. Variations possibles.

couleur doré **716.537.007**
 T. H//P env. 48/21/22 cm € 49,-

8. Figurine en manguier et aluminium. Fabrication artisanale, légères variations possibles.

Balancoire couleur ivoire-couleur argent **352.663.042**
 T. H//P env. 62,5/19/9 cm € 79,-

Corde couleur ivoire-couleur argent **352.679.043**
 T. H//P env. 62,5/19/9 cm € 79,-

9. Tapis Made in Germany. Résistant et entretien facile. Pour intérieur et zone extérieure couverte. Dos en caoutchouc. Sans synthétique. Adapté au chauffage au sol. Garantie qualité 5 ans. 100% polyamide. Lavable en machine jusqu'à 60 °C, adapté au sèche-linge.

couleur ivoire-multicolore **709.940.007**
 T. 1 (40x60 cm Rectangulaire) € 38,-
 T. 2 (50x75 cm Rectangulaire) € 59,-
 T. 3 (60x85 cm Rectangulaire) € 79,-
 T. 4 (75x120 cm Rectangulaire) € 139,-
 T. 5 (60x180 cm Tapis de couloir) € 159,-
 T. 6 (75x190 cm Tapis de couloir) € 199,-
 T. 7 (115x175 cm Rectangulaire) € 299,-



6. Paniers 109,-

Lot de 2



7. Figurine décorative 49,-

PAYS LOINTAINS AVEC DES MATÉRIAUX NATURELS,

DESCOULEURS HARMONIEUSES ET UNE TOUCHE D'EXOTISME, NOUS FAISONS ENTRER LE MONDE DANS NOTRE MAISON !



8. Figurine décorative 79,-



9. Paillason à partir de 38,- en 7 tailles





couleur doré

Suggestions de fronces avec ruban multifonction



1. Store décoratif à partir de

30,-

couleur argenté

2. Chien décoratif bouledogue

139,-



couleur doré



gris argenté

1. Store décoratif avec motif de qualité. Structure en relief, qualité fluide et légère. Semi-transparent. 100% polyester. Lavage délicat jusqu'à 30 °C.

Bande multifonction	111.747.016
couleur argenté	877.907.016
couleur doré	
T. 1 (145x140 cm)	€ 30,-
T. 2 (175x140 cm)	€ 38,-
T. 3 (225x140 cm)	€ 49,-
T. 4 (245x140 cm)	€ 55,-

œillelets	
couleur argenté	111.753.016
couleur doré	878.003.016
T. 1 (145x140 cm)	€ 38,-
T. 2 (175x140 cm)	€ 43,-
T. 3 (225x140 cm)	€ 55,-
T. 4 (245x140 cm)	€ 59,-

2. Chien décoratif bulldog en taille réelle. Fidèle à l'original. Polyrésine, peinture aspect métallisé.

gris argenté	505.544.010
couleur doré	761.259.005
T. 40x51x17 cm	€ 139,-

3. Lampe suspendue faite main, légères variations possibles. Verre et aluminium. Sans bougies.

couleur argent antique	507.045.070
couleur or antique	507.056.071
noir	722.701.014
T. 17 cm + Ø11 cm	€ 17,-

4. Lampe suspendue de fabrication artisanale, variations possibles. En verre et aluminium. Sans bougies.

couleur or antique	507.067.063
couleur argent antique	507.078.061
noir	722.712.009
T. 19 cm + Ø10,5 cm	€ 25,-

5. Objet déco artisanal en bois de racine d'albasia, avec insert en verre soufflé à la bouche. Chaque pièce est unique. Variations de couleurs, formes et dimensions possibles.

couleur ivoire	716.163.008
T. H/V/P env. 22/16/15 cm	€ 49,-

6. Bavolet décoratif avec imprimé feuille. Motif feuilles raffiné en qualité épaisse. Opaque. 100% polyester. Lavage délicat jusqu'à 30 °C.

Bande multifonction	
couleur doré	879.764.016
T. 1 (145x130 cm)	€ 38,-
T. 2 (175x130 cm)	€ 43,-
T. 3 (225x130 cm)	€ 55,-
T. 4 (245x130 cm)	€ 59,-

œillelets	
couleur doré	879.775.016
T. 1 (145x130 cm)	€ 43,-
T. 2 (175x130 cm)	€ 49,-
T. 3 (225x130 cm)	€ 59,-
T. 4 (245x130 cm)	€ 65,-

7. Objet de décoration de fabrication artisanale, chaque pièce est unique. Racine en bois d'albasia. Insert en verre soufflé à la bouche. Variations de couleurs, formes et dimensions possibles.

couleur ivoire	497.881.012
T. H/Ø env. 30/50 cm	€ 179,-

8. Peau d'agneau pure laine (poils d'env. 70 mm). Produit naturel, légères variations possibles. Adapté au chauffage au sol.

blanc cassé	538.962.015	gris	538.939.014
taupe	538.978.015	vert d'eau	538.984.013
mauve	538.994.014	marron	538.940.013
couleur chamois	538.951.014	mûre	539.014.017
T. 1 (68x100 cm)			€ 119,-
T. 2 (68x185 cm)			€ 279,-
T. 3 (68x140 cm)			€ 199,-



3. Panier suspendu 17,- également en noir

couleur or antique

couleur argent antique

4. Panier suspendu 25,- également en noir



5. Objet décoratif

49,-



7. Objet décoratif 179,-



6. Rideau à partir de 38,-



Peau d'agneau véritable

gris

taupe

blanc cassé

marron

8. Peau d'agneau à partir de 119,-

mauve

vert d'eau

mûre

couleur chamois

1. Décoration murale
à partir de
43,-
également en noir

Lot de 2

couleur doré



couleur argenté

2. Protection fauteuil
à partir de

49,-

Pereira da Cunha
1 9 3 6

terre
cuite

blanc

taupe

rose

Aspect froissé



gris



rose

3. Coussin

43,-

+ éco-contr. 43,06

1. Lot de 2 décorations murales. En aluminium nickelé ou laqué noir.

lot 2 pièces : Petit
noir **829.761.062** couleur doré **505.001.049**
couleur argenté **504.971.060**
T. 14x36 cm **€ 43,-**

lot 2 pièces : Large
noir **829.777.058** couleur doré **504.993.047**
couleur argenté **504.982.049**
T. 18x47 cm **€ 55,-**

2. Protection fauteuil froissée. Conseils pour prendre les bonnes mesures en ligne. 100% coton. Lavable en machine.

Jeté de canapé/de fauteuil
blanc

374.495.008

T. 1 (160x190 cm Jeté de fauteuil) **€ 69,-**
T. 2 (250x190 cm Jeté de fauteuil) **€ 99,-**
T. 3 (250x220 cm Jeté de fauteuil) **€ 119,-**
T. 4 (160x270 cm Jeté canapé) **€ 109,-**
T. 5 (250x270 cm Jeté canapé) **€ 129,-**
T. 6 (250x330 cm Jeté canapé) **€ 149,-**
T. 7 (250x370 cm Jeté canapé) **€ 179,-**

Jeté de canapé/de fauteuil
terre cuite **581.194.027** taupe **374.504.010**
rose **374.519.008**

T. 1 (160x190 cm Jeté de fauteuil) **€ 99,-**
T. 2 (250x190 cm Jeté de fauteuil) **€ 119,-**
T. 3 (250x220 cm Jeté de fauteuil) **€ 139,-**
T. 4 (160x270 cm Jeté canapé) **€ 129,-**
T. 5 (250x270 cm Jeté canapé) **€ 149,-**
T. 6 (250x330 cm Jeté canapé) **€ 189,-**
T. 7 (250x370 cm Jeté canapé) **€ 199,-**

NOUS VIVONS NOTRE STYLE : LE ROMANTISME A L'ÉTAT PUR

TONS PASTEL DELICATS



4. Peinture originale
49,-

Lot de 2



Lot de 2 Ensemble : Taie de coussin terre cuite **581.230.027** taupe **374.564.007**
rose **374.570.010**
T. 40x40 cm Housse de coussin € 59,-

Lot de 2 Ensemble : Taie de coussin blanc **374.558.007**
T. 40x40 cm Housse de coussin € 49,-

3. Coussin plissé fait main. Surface veloutée. Housse et garnissage : 100% polyester. Lavable en machine.
gris **870.511.042** rose **870.522.042**
T. 14,5x40 cm Ø € 43,-
+ éco-contribution € 0,06 € 43,06

4. Lot de 2 tableaux originaux. Travaillé à la main, structure haut/bas du plus bel effet. Variations possibles. Toile sur cadre en bois.
lot 2 pièces
couleurivoire-couleur or **719.580.007**
T. H/P env. 40/40/2,5 cm € 49,-

5. Store multicolore imprimé en qualité fluide et légère. Transparent. 100% polyester. Lavable en machine.
Cordon universel multicolore **350.136.033**
T. 1 (145x135 cm) € 30,-
T. 2 (175x135 cm) € 38,-
T. 3 (225x135 cm) € 49,-
T. 4 (245x135 cm) € 55,-

Passants multicolore **350.169.033**
T. 1 (145x135 cm) € 38,-
T. 2 (175x135 cm) € 43,-
T. 3 (225x135 cm) € 55,-
T. 4 (245x135 cm) € 59,-

6. Tabouret aspect noué tendance. Housse imitation velours en polyester. Rembourrage en mousse. Structure en panneaux de fibres de bois MDF. Pieds en métal, noir. Montage partiel.
bordeaux **501.213.008**
gris **501.220.008**
T. H/P env. 45/37/37 cm € 139,-
+ éco-contribution € 0,97 € 139,97



5. Store décoratif à partir de **30,-**

6. Tabouret **139,-**
+ éco-contr. 139,97

gris

bordeaux



1. Panneaux-rideaux à partir de 38,-

2. Panneaux-rideaux à partir de 38,-

1. Panneaux-rideaux

sable

sauge

blanc

Imprimé

SUBLIME ! DES IDÉES ATTRAYANTES POUR DES FENÊTRES PERSONNALISÉES

Sans percer

3. Store-bateau à partir de 49,-

1. Panneau-rideau imitation bambou. Semi-transparent. Rail et roulettes. Bande auto-agrippante en haut, barre de lestage en bas. 100% polyester. Lavable en machine.

sable **710.687.010** blanc **711.599.010**

sauge **718.055.010**

T. 1 (145x57 cm)	€ 38,-
T. 2 (175x57 cm)	€ 43,-
T. 3 (225x57 cm)	€ 55,-
T. 4 (245x57 cm)	€ 59,-

2. Panneau-rideau, imprimé numérique, imitation bambou. Semi-transparent. Rail et roulettes. Bande auto-agrippante en haut, barre de lestage en bas. 100% polyester. Lavable en machine.

gris-vert **718.088.007**

T. 1 (145x57 cm)	€ 38,-
T. 2 (175x57 cm)	€ 43,-
T. 3 (225x57 cm)	€ 55,-
T. 4 (245x57 cm)	€ 59,-

3. Store-bateau avec dentelle crochetée et application cœur. Finition arrondie. Montage sans percer ni visser. Opaque. Barre de lestage en haut et en bas, laçage et stoppeur. Crochets pour fenêtre. Conseils pour prendre les bonnes mesures en ligne. Soutient l'initiative « Cotton made in Africa ». 100% coton. Lavable en machine.

blanc-gris	716.822.007
T. 1 (140x45 cm)	€ 49,-
T. 2 (140x60 cm)	€ 55,-
T. 3 (140x80 cm)	€ 69,-
T. 4 (140x100 cm)	€ 79,-
T. 5 (140x120 cm)	€ 99,-

4. Panneaux avec houppes amovibles et superbe broderie ajourée. Qualité douce et fluide. Coulisse pour tringle de rideau. Finitions arrondies. 100% polyester. Lavable en machine. blanc

	718.099.010
T. 1 (30x90 cm)	€ 13,-
+ éco-contribution € 0,04	€ 13,04
T. 2 (30x120 cm)	€ 17,-
+ éco-contribution € 0,04	€ 17,04
T. 3 (30x140 cm)	€ 25,-
+ éco-contribution € 0,04	€ 25,04
T. 4 (45x90 cm)	€ 17,-
+ éco-contribution € 0,04	€ 17,04
T. 5 (45x120 cm)	€ 25,-
+ éco-contribution € 0,04	€ 25,04
T. 6 (45x140 cm)	€ 30,-
+ éco-contribution € 0,04	€ 30,04
T. 7 (60x90 cm)	€ 25,-
+ éco-contribution € 0,04	€ 25,04
T. 8 (60x120 cm)	€ 30,-
+ éco-contribution € 0,04	€ 30,04
T. 9 (60x140 cm)	€ 38,-
+ éco-contribution € 0,04	€ 38,04

5. Store-bateau. Imprimé numérique. Transparent. Cèllets triangulaires, technique d'arrêt, barres de lestage haut et bas. Montage sans percer ni visser. Crochets inclus. Conseils pour prendre les bonnes mesures en ligne. 100% polyester. Lavable en machine.

couleur ivoire	718.066.007
T. 1 (130x45 cm)	€ 38,-
T. 2 (130x60 cm)	€ 49,-
T. 3 (130x80 cm)	€ 59,-
T. 4 (130x100 cm)	€ 69,-
T. 5 (130x120 cm)	€ 79,-

6. Rideau en pur lin durable. Finition décorative avec nœud. Opaque. Coulisse pour tringle de rideau. 100% lin. Lavable en machine. offwhite

	716.865.007
T. 1 (80x45 cm)	€ 38,-
T. 2 (80x60 cm)	€ 49,-

7. Tringle à rideaux à fixer au mur, lot de 2 pratique. Métal noir laqué. Longueur réglable 47-85 cm. Avec matériel et instructions de montage

lot 2 pièces noir	717.461.007
T. L env. 55,5-90 cm	€ 30,-



Panneaux en 3 hauteurs



Avec broderie

UN PRIX D'EXCEPTION

4. Panneaux à partir de

13,-

+ éco-contr. 13,04

Sans percer

5. Store-bateau à partir de **38,-**

6. Rideau de vitrage à partir de **38,-**

100% lin

7. Tringle à rideaux **30,-**



Lot de 2



blanc-taupe

taupe-blanc

1. Store décoratif à partir de **17,-**

DE BELLES PERSPECTIVES
AVEC DES TISSUS DÉLICATS ET DES
MOTIFS MODERNES QUI DONNENT A
CHAQUE PIECE UN NOUVEAU LOOK.

1. Store décoratif en qualité semi-transparente légère et fluide avec motif imprimé moderne. 100% polyester. Lavable en machine.

Bande multifonction blanc-taupe	715.932.007
taupe-blanc	715.943.007
T. 1 (145x135 cm)	€ 17,-
T. 2 (175x135 cm)	€ 25,-
T. 3 (225x135 cm)	€ 38,-
T. 4 (245x135 cm)	€ 43,-

Œillets blanc-taupe	715.953.007
taupe-blanc	715.964.007
T. 1 (145x135 cm)	€ 25,-
T. 2 (175x135 cm)	€ 30,-
T. 3 (225x135 cm)	€ 43,-
T. 4 (245x135 cm)	€ 49,-

2. Store décoratif en qualité semi-transparente douce et fluide avec motif cercles moderne. 100% polyester. Lavable en machine.

Bande multifonction blanc cassé-terre cuite	717.846.007
T. 1 (145x135 cm)	€ 25,-
T. 2 (175x135 cm)	€ 30,-
T. 3 (225x135 cm)	€ 43,-
T. 4 (245x135 cm)	€ 49,-

Œillets blanc cassé-terre cuite	717.857.007
T. 1 (145x135 cm)	€ 30,-
T. 2 (175x135 cm)	€ 38,-
T. 3 (225x135 cm)	€ 49,-
T. 4 (245x135 cm)	€ 55,-

3. Store décoratif en qualité transparente douce et fluide à la brillance élégante. 100% polyester. Lavable en machine.

Bande multifonction vert olive	717.358.007
crème	717.529.007
T. 1 (145x140 cm)	€ 17,-
T. 2 (175x140 cm)	€ 25,-
T. 3 (225x140 cm)	€ 38,-
T. 4 (245x140 cm)	€ 43,-

Œillets vert olive	717.392.007
crème	717.530.007
T. 1 (145x140 cm)	€ 25,-
T. 2 (175x140 cm)	€ 30,-
T. 3 (225x140 cm)	€ 43,-
T. 4 (245x140 cm)	€ 49,-



2. Store décoratif à partir de **25,-**



3. Store décoratif à partir de **17,-**

vert olive



crème

Effet de brillance

vert olive

4. Store décoratif imitation lin avec rayures transversales. Qualité douce, fluide et semi-transparente. 100% polyester. Lavable en machine.

Cordon universel offwhite	716.016.009
T. 1 (145x140 cm)	€ 17,-
T. 2 (175x140 cm)	€ 25,-
T. 3 (225x140 cm)	€ 38,-
T. 4 (245x140 cm)	€ 43,-

Œillets offwhite	716.027.009
T. 1 (145x140 cm)	€ 25,-
T. 2 (175x140 cm)	€ 30,-
T. 3 (225x140 cm)	€ 43,-
T. 4 (245x140 cm)	€ 49,-

5. Store-bateau imitation lin avec rayures transversales. Qualité douce, fluide et semi-transparente. Barre de lestage haut et bas. Laçage et stoppeurs. Suspension sans perçage ni vissage grâce aux crochets fournis. Conseils pour prendre les bonnes mesures en ligne. 100% polyester. Lavable en machine.

offwhite	716.049.009
T. 1 (140x45 cm)	€ 38,-
T. 2 (140x60 cm)	€ 49,-
T. 3 (140x80 cm)	€ 59,-
T. 4 (140x100 cm)	€ 69,-
T. 5 (140x120 cm)	€ 79,-

6. Bavolet décoratif en qualité opaque imitation lin. Motif imprimé abstrait. 100% polyester. Lavable en machine.

Bande multifonction offwhite	717.926.007
T. 1 (145x135 cm)	€ 43,-
T. 2 (175x135 cm)	€ 49,-
T. 3 (225x135 cm)	€ 59,-
T. 4 (245x135 cm)	€ 65,-

Œillets offwhite	717.937.007
T. 1 (145x135 cm)	€ 49,-
T. 2 (175x135 cm)	€ 55,-
T. 3 (225x135 cm)	€ 65,-
T. 4 (245x135 cm)	€ 69,-

7. Store brodé. Transparent. Qualité douce et fluide. 100% polyester. Lavable en machine.

Cordon universel offwhite	373.958.027
T. 1 (145x140 cm)	€ 30,-
T. 2 (175x140 cm)	€ 38,-
T. 3 (225x140 cm)	€ 49,-
T. 4 (245x140 cm)	€ 55,-

Œillets offwhite	373.964.025
T. 1 (145x140 cm)	€ 38,-
T. 2 (175x140 cm)	€ 43,-
T. 3 (225x140 cm)	€ 55,-
T. 4 (245x140 cm)	€ 59,-

Sans percer

5. Store-bateau à partir de

38,-

4. Store décoratif à partir de
17,-



6. Rideau à partir de
43,-



7. Store décoratif à partir de
30,-

**Encore plus de choix?
EN LIGNE**



vert tilleul

blanc

jaune

1. Store-bateau
à partir de
17,-



gris

1. Store-bateau en tissu structuré et transparent. Avec passants. Barre de lestage en haut et en bas. Conseils pour prendre les bonnes mesures en ligne. 100% polyester. Lavable en machine.

jaune	590.780.034
blanc	590.791.011
gris	590.809.005
vert tilleul	590.815.034
T. 1 (140x45 cm)	€ 17,-
T. 2 (140x60 cm)	€ 25,-
T. 3 (140x80 cm)	€ 30,-
T. 4 (140x100 cm)	€ 38,-
T. 5 (140x120 cm)	€ 43,-

2. Store-bateau, voile avec imprimé numérique olives. Matière transparente. Cèllets et stoppeurs, barre de lestage haut et bas. Support mural. Sans percer ni visser. Crochets en plastique. Conseils pour prendre les bonnes mesures en ligne. 100% polyester. Lavable en machine.

vert	715.320.008
T. 1 (130x45 cm)	€ 38,-
T. 2 (130x60 cm)	€ 49,-
T. 3 (130x80 cm)	€ 59,-
T. 4 (130x100 cm)	€ 69,-
T. 5 (130x120 cm)	€ 79,-

3. Store bateau avec traverses. Opaque. Variante avec œillets, crochets inclus. Conseils pour prendre les bonnes mesures en ligne. 65% coton, 35% polyester.

Passants	
vert tilleul	548.987.083
couleur ivoire	548.993.089
blanc	549.006.091
gris	549.017.087
mauve	549.067.077
T. 1 (140x45 cm)	€ 30,-
T. 2 (140x60 cm)	€ 43,-
T. 3 (140x80 cm)	€ 55,-
T. 4 (140x100 cm)	€ 65,-
T. 5 (140x120 cm)	€ 79,-

Œillets	
couleur ivoire	549.084.088
blanc	549.099.092
vert tilleul	549.114.082
gris	549.120.089
mauve	549.147.077



2. Store-bateau
à partir de
38,-

Exclusivité!



couleur ivoire

blanc

gris

3. Store-bateau
à partir de
30,-

Sans percer



vert tilleul

mauve

T. 1 (140x45 cm)	€ 43,-
T. 2 (140x60 cm)	€ 49,-
T. 3 (140x80 cm)	€ 59,-
T. 4 (140x100 cm)	€ 69,-
T. 5 (140x120 cm)	€ 79,-
T. 6 (210x80 cm)	€ 99,-

4. Store jalousie plissé en dévoré. Semi-transparent. Support de serrage : montage aisé sur le cadre de la fenêtre, sans outil. Dimensions sur Internet. 60% polyester, 40% viscose.

vert tilleul **518.238.021**
blanc **735.689.022**

T. 1 (130x40 cm)	€ 25,-
T. 2 (130x50 cm)	€ 30,-
T. 3 (130x60 cm)	€ 38,-
T. 4 (130x70 cm)	€ 43,-
T. 5 (130x80 cm)	€ 49,-
T. 6 (130x90 cm)	€ 55,-
T. 7 (130x100 cm)	€ 59,-
T. 8 (130x120 cm)	€ 69,-
T. 9 (210x70 cm)	€ 79,-
T. 10 (210x80 cm)	€ 89,-

5. Lot de 2 crochets pour accrocher au cadre de fenêtre. Métal.

lot 2 pièces : cadre de fenêtre jusqu'à 2 cm couleur argenté **735.491.087**

T. 4x7,5x3,5 cm	€ 17,-
+ éco-contribution € 0,10	€ 17,10

lot 2 pièces : cadre de fenêtre jusqu'à 2,5 cm couleur argenté **735.480.080**

T. 4,5x7,5x4 cm	€ 25,-
+ éco-contribution € 0,10	€ 25,10

6. Store-bateau semi-transparent, empieçement contrasté. Laçage avec stoppeur. Barre de lestage haut et bas. Sans percer ni visser. Crochets pour fenêtre. Conseils pour prendre les bonnes mesures en ligne. 65% coton, 35% polyester. Lavable en machine.

blanc-gris **711.715.007**

T. 1 (140x45 cm)	€ 49,-
T. 2 (140x60 cm)	€ 59,-
T. 3 (140x80 cm)	€ 69,-
T. 4 (140x100 cm)	€ 79,-
T. 5 (140x120 cm)	€ 99,-

7. Store-bateau, voile avec imprimé numérique coquelicots. Matière transparente. Œillets et stoppeurs, barre de lestage haut et bas. Support mural. Sans percer ni visser. Crochets en plastique. Conseils pour prendre les bonnes mesures en ligne. 100% polyester. Lavable en machine.

rouge **715.363.007**

T. 1 (130x45 cm)	€ 43,-
T. 2 (130x60 cm)	€ 55,-
T. 3 (130x80 cm)	€ 65,-
T. 4 (130x100 cm)	€ 79,-
T. 5 (130x120 cm)	€ 89,-

5. Lot de 2 crochets en U à partir de **17,-**

+ éco-contr. 7,10

Sans percer



4. Store vénitien plissé à partir de

25,-

blanc

Superbe qualité dévoré



vert tilleul

SUPERBES STORES – TRÈS FACILES À FIXER.



Sans percer

6. Store-bateau à partir de **49,-**



Exclusivité !

Sans percer

7. Store-bateau à partir de **43,-**



- crème
- vert pomme
- gris
- marron

1. Rideau à partir de **30,-**
rose



2. Embrasse feuille à partir de **30,-**



couleur argenté

couleur doré

couleur cuivre



3. Couvre-lit à partir de **79,-**

blanc

pamplemousse

Lot de 2



4. Dessous de plat pour bougie **69,-**

1. Bavolet opaque. Brillance discrète. Entretien facile. 100% polyester. Lavable en machine.

Cordon universel
gris **549.271.060**
rose **106.168.021** marron **549.222.053**
vert pomme **549.260.052**

T. 1 (145x135 cm)	€ 30,-
T. 2 (175x135 cm)	€ 38,-
T. 3 (225x135 cm)	€ 49,-
T. 4 (245x135 cm)	€ 55,-

€illets
gris **549.282.057** crème **549.249.055**
rose **106.174.025** marron **549.254.055**
vert pomme **549.238.053**

T. 1 (145x135 cm)	€ 38,-
T. 2 (175x135 cm)	€ 43,-
T. 3 (225x135 cm)	€ 55,-
T. 4 (245x135 cm)	€ 59,-

2. Embrasse feuille aux finitions soignées. Aluminium. Aspect vieilli et martelé. ø intérieur pince : env. 5 cm.

couleur argenté	735.645.035
couleur cuivre	735.656.035
couleur doré	735.662.034

T. 14x9x7 cm **€ 30,-**

3. Couvre-lit en qualité épaisse aspect délavé. Superbe motif avec effet 3D. Couvre-lit, housses de coussin bordées de volants avec bords ouverts. Housses de coussin à glissière invisible. Conseils pour prendre les bonnes mesures en ligne. 100% coton. Lavable en machine jusqu'à 30 °C.

Couvre-lit
blanc **710.938.007**
pamplemousse **710.950.007**

T. 1 (140x210 cm Rectangulaire)	€ 79,-
T. 2 (180x250 cm Rectangulaire)	€ 119,-
T. 3 (240x210 cm Rectangulaire)	€ 149,-
T. 4 (240x250 cm Rectangulaire)	€ 149,-
T. 5 (280x210 cm Rectangulaire)	€ 179,-
T. 6 (280x250 cm Rectangulaire)	€ 179,-

Lot de 2 housses de coussins
blanc **710.961.007**
pamplemousse **710.972.007**
T. 40x40 cm Le lot (2 pièces) **€ 38,-**

Taie de coussin
blanc **710.983.007**
pamplemousse **710.993.007**
T. 80x80 cm 1 pièce **€ 38,-**

4. Dessous de plat pour bougie artisanal. Chaque pièce est unique. Variations possibles. Aluminium et bois de manguier. Inserts en verre, H/ø env. 6/5,5 cm.

couleur ivoire	750.854.007
----------------	--------------------

T. H/M/P env. 22/57,5/10 cm **€ 69,-**

5. Couvre-lit à imprimé numérique. Garnissage léger. Superbe piquage petites cases. Housses de coussin à glissière. Dimensions sur Internet. 100% polyester. Lavable en machine jusqu'à 30 °C, adapté au sèche-linge.

Couvre-lit rouge-multicolore **829.697.026**

T. 1 (140x210 cm)	€ 69,-
T. 2 (180x250 cm)	€ 109,-
T. 3 (240x210 cm)	€ 119,-
T. 4 (240x250 cm)	€ 129,-
T. 5 (270x210 cm)	€ 139,-
T. 6 (270x250 cm)	€ 149,-

Taie de coussin rouge-multicolore **830.073.026**

T. 1 (80x80 cm 1 housse de coussin) **€ 38,-**

Taie de coussin terre cuite+vert **829.722.026**

T. 40x40 cm 2 housses de coussin **€ 30,-**

6. Housse de coussin velours, passepoil contrasté. 100% coton. Lavable en machine.

vert 692.804.050 taupe 692.708.059
écru 692.810.051 abricot 692.735.051
sable 692.746.054 fuchsia 692.757.050
corail 692.796.050 bleu pétrole 692.729.051
couleur rouille 692.780.054
jaune moutarde 692.719.054

T. 1 (30x50 cm)	€ 25,-
T. 2 (40x40 cm)	€ 30,-
T. 3 (50x50 cm)	€ 30,-

7. Tapis avec fibres particulièrement douces et absorbantes, séchage rapide. Dos avec revêtement. Adapté au chauffage au sol. 100% polyester. Lavage délicat jusqu'à 30 °C.

Adapté au sèche-linge.
taupe **522.509.014** terre cuite **522.510.014**

T. 1 (40x60 cm ovale)	€ 30,-
T. 2 (70x100 cm ovale)	€ 79,-
T. 3 (66x160 cm ovale)	€ 119,-
T. 4 (100x150 cm ovale)	€ 149,-

8. Haute qualité bon marché ! Couverture en qualité polaire douce. Ultra-léger, idéal pour les déplacements. Finitions ourlées. 100% polyester. Lavable jusqu'à 40 °C.

écru 463.342.011
chocolat 463.358.011
beige 463.364.025
rose 463.385.027
vert kiwi 463.391.025
gris argenté 463.405.010

T. 1 (130x180 cm)	€ 25,-
T. 2 (150x200 cm)	€ 35,-



5. Couvre-lit
à partir de

30,-

rouge-multicolore



6. Housse de
coussin
à partir de
25,-

VIVRE EN COULEURS

DISCRÈTE OU INTENSE : NOUS ANNONÇONS LA COULEUR POUR ATTIRER TOUS LES REGARDS.



terre cuite

7. Paillason
à partir de
30,-
en 4 tailles

taupe

8. Plaid
à partir de
25,-

• 2 tailles

IBENA
Passionnée depuis 1826



gris argenté

chocolat

beige

écreu

vert kiwi

rose



COLORIS FRAIS ET PIMPANTS POUR METTRE DE BONNE HUMEUR. POUR COMMENCER LA JOURNÉE AVEC ENTRAIN.



avec découpe pour WC au sol

1. Tapis de bain à partir de

25,-

en 10 tailles

2. Peignoir 49,-

• Éponge

menthe

fuchsia



blanc



320

1. Ensemble salle de bain, revêtement au dos.

Adapté au chauffage au sol. 100% acrylique. Lavable en machine.

mauve	106.805.115	anthracite	545.055.117
gris clair	545.066.118	bleu pétrole	545.099.115
lie de vin	545.107.115	vert pomme	545.129.117
taupe	545.130.118	noir	545.044.088
cannelle	545.152.088		

T. 1 (45x50 cm Rectangulaire)	€ 25,-
T. 2 (50x90 cm Rectangulaire)	€ 49,-
T. 3 (60x100 cm Rectangulaire)	€ 69,-
T. 4 (70x110 cm Rectangulaire)	€ 99,-
T. 5 (80x150 cm Rectangulaire)	€ 119,-
T. 6 (90x160 cm Rectangulaire)	€ 129,-
T. 7 (Ø 75 cm rond)	€ 69,-
T. 8 (50x80 cm semi-circulaire)	€ 69,-
T. 9 (47x50 cm - 45x50 cm Housse abattant + tapis WC sans découpe)	€ 49,-
T. 10 (47x50 cm - 45x50 cm Housse abattant + tapis WC avec découpe)	€ 49,-

2. Peignoir coupe kimono classique avec capuche et manches 3/4. En éponge douce et agréable.

Avec 2 poches plaquées, passants et ceinture à nouer. Avec cet achat, vous soutenez l'initiative « Cotton made in Africa ». 100% coton. Adapté au sèche-linge.

Longueur env. 100 cm		
menthe	199.153.084	fuchsia 412.641.048
blanc	765.119.117	
T.	38/40, 42/44, 46/48, 50/52, 54/56	€ 49,-

3. Étagère en aluminium et plastique. Polyvalente. Fonction séchoir et étagère. Extensible en hauteur et profondeur. 6 tiges, dont 5 réglables. Fixation murale. Embouts plastiques pour protéger le sol. À monter.

couleur argenté	515.397.016
T. H//L env. 62-90x66x24-35 cm	€ 49,-
+ éco-contribution € 0,06	€ 49,06

4. Nécessaire WC en plastique de qualité. Brosse incluse. Couvercle rabattable, porte-rouleaux. 2 compartiments. blanc **522.945.013**
 T. 58x20x15 cm **€ 109,-**
+ éco-contribution € 0,32 € 109,32

5. Tapis de bain avec dos antidérapant. Adapté au chauffage au sol. 100% acrylique. Lavable en machine jusqu'à 40 °C, adapté au sèche-linge. anthracite-multicolore **751.517.020**
 T. 1 (45x50 cm Rectangulaire) **€ 25,-**
 T. 2 (50x90 cm Rectangulaire) **€ 49,-**
 T. 3 (60x100 cm Rectangulaire) **€ 69,-**
 T. 4 (70x120 cm Rectangulaire) **€ 79,-**
 T. 5 (80x150 cm Rectangulaire) **€ 119,-**
 T. 6 (Ø 75 cm rond) **€ 59,-**
 T. 7 (50x80 cm semi-circulaire) **€ 49,-**
 T. 8 (47x50 cm - 45x50 cm Tapis WC sans découpe) **€ 49,-**
 T. 9 (47x50 cm - 45x50 cm Tapis WC avec découpe) **€ 49,-**

6. Tapis de bain au motif abstrait et coloré. Dos antidérapant. Entretien facile. Adapté au chauffage au sol. 100% acrylique. Lavable jusqu'à 40 °C, adapté au sèche-linge. terre cuite-multicolore **751.448.021**
 T. 1 (45x50 cm Rectangulaire) **€ 25,-**
 T. 2 (50x90 cm Rectangulaire) **€ 49,-**
 T. 3 (60x100 cm Rectangulaire) **€ 69,-**
 T. 4 (70x120 cm Rectangulaire) **€ 99,-**
 T. 5 (80x150 cm Rectangulaire) **€ 119,-**
 T. 6 (Ø 75 cm rond) **€ 59,-**
 T. 7 (50x80 cm semi-circulaire) **€ 49,-**
 T. 8 (47x50 cm - 45x50 cm Tapis WC sans découpe) **€ 49,-**
 T. 9 (47x50 cm - 45x50 cm Tapis WC avec découpe) **€ 49,-**

7. Ensemble salle de bain, revêtement au dos. Adapté au chauffage au sol. 100% acrylique. Lavable en machine, adapté au sèche-linge. gris-violet **534.825.015**
jaune 546.846.030
 T. 1 (45x50 cm Rectangulaire) **€ 25,-**
 T. 2 (50x90 cm Rectangulaire) **€ 49,-**
 T. 3 (60x100 cm Rectangulaire) **€ 69,-**
 T. 4 (70x120 cm Rectangulaire) **€ 99,-**
 T. 5 (80x150 cm Rectangulaire) **€ 129,-**
 T. 6 (Ø 75 cm rond) **€ 69,-**
 T. 7 (50x80 cm semi-circulaire) **€ 49,-**
 T. 8 (47x50 cm - 45x50 cm Housse abattant + tapis WC sans découpe) **€ 49,-**
 T. 9 (47x50 cm - 45x50 cm Housse abattant + tapis WC avec découpe) **€ 49,-**

8. Éponge ultra-douce et moelleuse : lot éponge de qualité haut de gamme. Bordure rayée. Choisissez le coloris adapté à votre salle de bain. Grand choix de tailles. Disponible en lot économique. 100% coton. Lavage en machine jusqu'à 60 °C. Adapté au sèche-linge.



4. Accessoires WC 109,-
 + éco-contr. 109,32



5. Tapis de bain à partir de 25,-
 en 9 tailles

avec découpe pour WC au sol



6. Tapis de bain à partir de 25,-
 en 9 tailles

GRUND

4 modèles

lot éponge
 noir **480.634.035** orange **480.576.035**
 blanc **480.599.035** menthe **480.602.035**
 jaune **480.656.035** gris pierre **480.641.035**
 beige **480.587.035** bois de rose **480.624.035**
 mauve **480.565.035** vert pistache **480.619.035**
 T. 1 (50x100 cm 2 serviettes) **€ 20,-**
 T. 2 (70x140 cm Serviette de douche) **€ 20,-**
 T. 4 (16x22 cm 2 gants de toilette) **€ 7,-**

lot économique 5 pièces : 1 serviette de douche, 2 serviettes, 2 gants de toilette
 noir **480.736.035** orange **480.678.035**
 blanc **480.696.035** menthe **480.703.035**
 jaune **480.759.035** gris pierre **480.748.035**
 beige **480.680.035** bois de rose **480.725.035**
 mauve **480.668.035** vert pistache **480.714.035**
 T. Lot éco 5 **€ 37,-**

avec découpe pour WC au sol



3. Étagère 49,-
 + éco-contr. 49,06

Télescopique



7. Tapis de bain à partir de 25,-
 en 9 tailles

GRUND

jaune

gris-violet



8. Lot économique de 5 serviettes éponge 37,-

• Superbe qualité

blanc
 jaune
 menthe
 vert pistache
 beige
 orange
 bois de rose
 mauve
 gris pierre
 noir

wäsche pur HOME

5 ans de garantie

321



1. Nettoyant
carrelage
49,-



2. Étagère
d'angle
99,-
+ éco-contr. 99,10

Sans percer



3. Tapis de bain
à partir de
25,-
en 9 tailles

GRUND



1. Nettoyant carrelage En acier inoxydable avec lèvre en silicone extra large, longueur env. 40 cm. Poignée en silicone antidérapant. Crochet en silicone inclus pour un accrochage facile à la paroi de douche, sans percer ni rayer. couleur argenté **705.359.006**
T. H//L env. 26x40x3 cm **€ 49,-**

2. Étagère d'angle avec système Turbofix. Maintien efficace grâce aux tampons adhésifs spéciaux. Sans trou ni vis. Ne laisse pas de résidus. Acier inoxydable. 2 tablettes amovibles transparentes.
acier inoxydable **523.970.022**
T. 27,5x26x18 cm **€ 99,-**
+ éco-contribution € 0,10 **€ 99,10**

3. Tapis de bain avec revêtement au dos. Adapté au chauffage au sol. 100% acrylique. Lavable en machine, adapté au sèche-linge. vert **548.610.021**
T. 1 (45x50 cm Rectangulaire) **€ 25,-**
T. 2 (50x90 cm Rectangulaire) **€ 49,-**
T. 3 (60x100 cm Rectangulaire) **€ 69,-**
T. 4 (70x120 cm Rectangulaire) **€ 99,-**
T. 5 (80x150 cm Rectangulaire) **€ 119,-**
T. 6 (Ø 75 cm rond) **€ 69,-**
T. 7 (50x80 cm semi-circulaire) **€ 49,-**
T. 8 (47x50 cm - 45x50 cm Housse abattant + tapis WC sans découpe) **€ 49,-**
T. 9 (47x50 cm - 45x50 cm Housse abattant + tapis WC avec découpe) **€ 49,-**

4. Ensemble salle de bain, revêtement au dos. Adapté au chauffage au sol. 100% acrylique. Lavable en machine, adapté au sèche-linge. blanc-vert **547.613.009**
T. 1 (45x50 cm Rectangulaire) **€ 25,-**
T. 2 (50x90 cm Rectangulaire) **€ 49,-**
T. 3 (60x100 cm Rectangulaire) **€ 59,-**
T. 4 (70x120 cm Rectangulaire) **€ 99,-**
T. 5 (80x150 cm Rectangulaire) **€ 119,-**
T. 6 (Ø 75 cm rond) **€ 59,-**
T. 7 (50x80 cm semi-circulaire) **€ 49,-**
T. 8 (47x50 cm - 45x50 cm Housse abattant + tapis WC sans découpe) **€ 49,-**
T. 9 (47x50 cm - 45x50 cm Housse abattant + tapis WC avec découpe) **€ 49,-**



4. Tapis de bain
à partir de
25,-
en 9 tailles

GRUND

5. Rayures et bonne humeur ! Ce peignoir en éponge légère en est le plus bel exemple. Capuche réglable en largeur grâce à une lanière coulissante et dotée également d'un noeud à nouer. Fermeture à glissière et deux poches kangourou. 80% coton, 20% polyester. Longueur env. 100 cm
fuchsia à rayures fines **666.837.112**
rose à rayures fines **801.149.136**
menthe à rayures fines **883.182.134**
T. 38/40, 42/44, 46/48, 50/52, 54/56 **€ 68,-**

6. Tapis de bain avec structure en relief. Entretien facile. Revêtement au dos. Made in Europe. Adapté au chauffage au sol. 100% polyester. Lavable en machine, adapté au sèche-linge. vert **271.073.036**
T. 1 (45x50 cm Rectangulaire) **€ 17,-**
T. 2 (50x90 cm Rectangulaire) **€ 49,-**
T. 3 (60x100 cm Rectangulaire) **€ 59,-**
T. 4 (70x120 cm Rectangulaire) **€ 79,-**
T. 5 (80x150 cm Rectangulaire) **€ 109,-**
T. 6 (Ø 75 cm rond) **€ 55,-**
T. 7 (50x80 cm semi-circulaire) **€ 43,-**
T. 8 (47x50 cm - 45x50 cm Tapis WC sans découpe) **€ 43,-**
T. 9 (47x50 cm - 45x50 cm Tapis WC avec découpe) **€ 43,-**



7. Crochets muraux modernes : 3 crochets en aluminium de tailles différentes, sur un disque en bois d'hévéa et bois de frêne blanc. Résistent à 6 kg max, au total. Matériel de fixation fourni. couleur ivoire-couleur argent **707.434.006**
T. H//L env. 13x12x7,5 cm **€ 49,-**

8. Serviettes, plusieurs coloris. Éponge douce. Également en lot économique de 5 pièces. Une serviette de douche, 2 serviettes et 2 gants de toilette. 100% coton. Lavage en machine jusqu'à 60 °C, adapté au sèche-linge.

lot éponge
noir **238.866.087** orange **238.888.097**
blanc **238.817.092** vert kiwi **238.903.087**
jaune **238.877.082** gris pierre **238.839.080**
rouge **238.855.081** anthracite **238.849.081**
océan **238.919.080** couleur ivoire **238.828.080**
mauve **238.924.078**

T. 1 (50x100 cm 2 serviettes) **€ 15,-**
T. 2 (70x140 cm Serviette de douche) **€ 15,-**
T. 4 (16x22 cm 2 gants de toilette) **€ 8,-**

lot économique 5 pièces : 1 serviette de douche, 2 serviettes, 2 gants de toilette
noir **238.985.088** orange **239.004.082**
blanc **238.935.080** vert kiwi **239.010.088**
jaune **238.991.089** gris pierre **238.957.081**
rouge **238.979.088** anthracite **238.968.081**
océan **239.026.087** couleur ivoire **238.941.087**
mauve **239.032.087**

T. Lot éco 5 **€ 30,-**

lot économique 4 pièces : 4 serviettes
noir **239.092.077** orange **239.117.085**
blanc **239.048.086** vert kiwi **239.128.086**
jaune **239.101.079** gris pierre **239.064.080**
rouge **239.086.080** anthracite **239.075.078**
océan **239.139.077** couleur ivoire **239.059.084**
mauve **239.144.079**

T. 50x100 cm 4 serviettes **€ 25,-**

5. Peignoir
68,-
menthe à rayures fines



rose à rayures fines



fuchsia à rayures fines



6. Tapis de bain
à partir de

17,-

en 9 tailles

GRUND

Structure en relief

7. Crochet mural
49,-



Lot de 3

OASIS VERT

LES MOTIFS NATURELS
APPORTENT DE L'HARMONIE
À NOTRE SALLE DE BAIN.



vert kiwi

8. Serviettes
à partir de

15,-

• Superbe qualité

wäschepur
HOME

5
ans de
garantie



gris pierre
vert kiwi
océan
mauve
anthracite
blanc
couleur ivoire
jaune
orange
rouge
noir

Aussi en lot économique

PLAGE LES MOTIFS MARINS ET LES TONS BLEUS MODERNES APPORTENT UNE TOUCHE DE FRAICHEUR A NOTRE SALLE DE BAIN.



1. Store-bateau à partir de **38,-**
+ éco-contr. 38,04



3. Tapis de bain à partir de **25,-**
en 9 tailles



bleu fumée

taupe

avec découpe pour WC au sol



4. Tapis de bain à partir de **25,-**
en 9 tailles

GRUND

avec découpe pour WC au sol



bleu pétrole

beige

écru

jaune

eucalyptus

anthracite

2. Serviette à partir de **12,-**

• Qualité luxe



1. Paroi japonaise imprimée, voile transparent avec motif marin. Suspension simple sans percer ni visser, œillets et crochets en U fournis. Barres de lestage en haut et en bas et stoppeur. Largeur : 45, 60 et 80 cm, 2 œillets, largeur 100 et 120 cm : 3 œillets. Infos pour prendre les bonnes mesures en ligne. 100% polyester. Lavable en machine. couleur ivoire-bleu **698.683.010**

T. 1 (130x45 cm) **€ 38,-**
+ éco-contribution € 0,04 **€ 38,04**
T. 2 (130x60 cm) **€ 55,-**
+ éco-contribution € 0,04 **€ 55,04**
T. 3 (130x80 cm) **€ 59,-**
+ éco-contribution € 0,04 **€ 59,04**
T. 4 (130x100 cm) **€ 79,-**
+ éco-contribution € 0,04 **€ 79,04**
T. 5 (130x120 cm) **€ 79,-**
+ éco-contribution € 0,04 **€ 79,04**

2. Motif à pois tendance : lot de serviettes en qualité éponge moelleuse. Franges aux finitions. Très pratique : les franges sont courtes et ne s'em-mêlent pas. Soutient l'initiative « Cotton made in Africa ». 100% coton. Lavage en machine jusqu'à 60 °C. Adapté au sèche-linge.

bleu pétrole **659.949.014** écru **659.950.014**
beige **659.961.014** eucalyptus **659.976.014**
anthracite **659.988.014** jaune **659.999.014**

T. 1 (50x100 cm Serviette) **€ 13,-**
T. 2 (70x140 cm Serviette de douche) **€ 25,-**
T. 4 (16x22 cm 2 gants de toilette) **€ 12,-**
T. 5 (30x50 cm 2 serviettes pour invités) **€ 13,-**

3. Tapis de bain doux pour les pieds, agréable pour la peau, en coton recyclé. Motif poisson effet relief/profond. Bords fins. Adapté au chauffage au sol. 100% coton. Lavable en machine, adapté au sèche-linge.

taupe **705.574.008**
bleu fumée **705.585.008**
T. 1 (45x50 cm Rectangulaire) **€ 25,-**
T. 2 (50x90 cm Rectangulaire) **€ 49,-**
T. 3 (60x100 cm Rectangulaire) **€ 59,-**
T. 4 (70x110 cm Rectangulaire) **€ 69,-**
T. 5 (80x150 cm Rectangulaire) **€ 99,-**
T. 6 (75 cm rond) **€ 59,-**
T. 7 (50x80 cm semi-circulaire) **€ 43,-**
T. 8 (47x50 cm - 45x50 cm Tapis WC sans découpe) **€ 43,-**
T. 9 (47x50 cm - 45x50 cm Tapis WC avec découpe) **€ 43,-**



Encore plus de choix?
EN LIGNE

4. Bordure remaillée tout autour. Dos antidérapant. Adapté au chauffage au sol. 100% acrylique. Lavable en machine jusqu'à 40 °C, adapté au sèche-linge.

écru-multicolore	807.102.018
T. 1 (45x50 cm Rectangulaire)	€ 25,-
T. 2 (50x90 cm Rectangulaire)	€ 49,-
T. 3 (60x100 cm Rectangulaire)	€ 69,-
T. 4 (70x120 cm Rectangulaire)	€ 99,-
T. 5 (80x150 cm Rectangulaire)	€ 119,-
T. 6 (Ø 75 cm rond)	€ 59,-
T. 7 (50x80 cm semi-circulaire)	€ 49,-
T. 8 (47x50 cm - 45x50 cm Tapis WC sans découpe)	€ 49,-
T. 9 (47x50 cm - 45x50 cm Tapis WC avec découpe)	€ 49,-

5. Tapis de bain à l'aspect ondulé et structure en relief. Doux au toucher. Légère brillance. Entretien facile et qualité résistante. Dos avec revêtement. Remaillé. 100% polyester. Lavable en machine, adapté au sèche-linge.

blanc	520.048.026	turquoise	520.059.030
gris	520.065.030		
T. 1 (45x50 cm Rectangulaire)	€ 17,-		
T. 2 (50x90 cm Rectangulaire)	€ 38,-		
T. 3 (60x100 cm Rectangulaire)	€ 49,-		
T. 4 (70x120 cm Rectangulaire)	€ 59,-		
T. 5 (80x150 cm Rectangulaire)	€ 79,-		
T. 6 (Ø 75 cm rond)	€ 49,-		
T. 7 (50x80 cm semi-circulaire)	€ 38,-		
T. 8 (47x50 cm - 45x50 cm Tapis WC sans découpe)	€ 38,-		
T. 9 (47x50 cm - 45x50 cm Tapis WC avec découpe)	€ 38,-		

6. Motif à rayures moderne : lot de serviettes en qualité éponge moelleuse. Qualité supérieure. Soutient l'initiative « Cotton made in Africa ». 100% coton. Lavage en machine jusqu'à 60 °C.

Adapté au sèche-linge.		
bleu pétrole	660.159.009 écru	660.160.009
beige	660.171.009 gris pierre	660.182.009
océan	660.199.009 jaune	660.206.009
T. 1 (50x100 cm Serviette)	€ 13,-	
T. 2 (70x140 cm Serviette de douche)	€ 25,-	
T. 4 (16x22 cm 2 gants de toilette)	€ 12,-	
T. 5 (30x50 cm 2 serviettes pour invités)	€ 13,-	

7. Tapis de bain fabriqué en Europe. Bordure remaillée. Dos antidérapant. Adapté au chauffage au sol. 100% acrylique. Lavable en machine jusqu'à 40 °C, adapté au sèche-linge.

écru-multicolore	806.239.018
T. 1 (45x50 cm ovale)	€ 25,-
T. 2 (50x90 cm ovale)	€ 49,-
T. 3 (60x100 cm ovale)	€ 69,-
T. 4 (70x120 cm ovale)	€ 99,-
T. 5 (80x150 cm ovale)	€ 119,-
T. 6 (Ø 75 cm rond)	€ 59,-
T. 7 (50x80 cm semi-circulaire)	€ 49,-
T. 8 (47x50 cm - 45x50 cm Tapis WC sans découpe)	€ 49,-
T. 9 (47x50 cm - 45x50 cm Tapis WC avec découpe)	€ 49,-

8. Serviette de bain multifonction en éponge douce. Finitions raffinées. 2 passants élastiques pour la porter comme une robe. 100% coton. Lavage en machine jusqu'à 60 °C, adapté au sèche-linge.

blanc	837.990.212	gris argenté	838.020.217
océan	838.031.223		
T. 1 (40-42), 2 (44-46), 3 (48-50), 4 (52-54)			€ 30,-

6. Serviette à partir de

12,-

• Qualité luxe



7. Tapis de bain à partir de

25,-

en 9 tailles

avec découpe pour WC au sol



5. Tapis de bain à partir de

17,-

en 9 tailles



8. Serviette de bain multifonction

30,-



blanc

gris argenté

5
ans de garantie



1. Serviette à partir de **18,-**

• Qualité luxe



rose

turquoise foncé

blanc

gris clair

écru

mûre

anthracite



avec découpe pour WC au sol



4. Tapis de bain à partir de **30,-**
en 7 tailles



2. Tapis de bain à partir de **38,-**
en 6 tailles

GRUND

gris-beige

écru-multicolore

Poils doux



5. Sous-tapis à partir de **13,-**
en 8 tailles

6. Peignoir **59,-**
gris chiné-fuchsia

• Éponge légère
• 50% coton



DOUX ET DÉLICAT TOUT EN PASTEL – NOTRE JOURNÉE COMMENCE AVEC HARMONIE.

1. Serviette unie. Qualité éponge. 100% coton. Lavable en machine jusqu'à 60 °C. Adapté au sèche-linge.

blanc	728.593.049
écru	728.606.054
anthracite	728.628.082
mûre	728.639.086
turquoise foncé	728.640.089
rose	812.093.073
gris clair	831.994.084
T. 1 (50x100 cm Serviette)	€ 18,-
T. 2 (70x140 cm Serviette de douche)	€ 25,-
T. 4 (16x22 cm, 4 gant de toilette)	€ 18,-
T. 5 (30x50 cm, 2 Serviettes pour invités)	€ 18,-

T. 1 (50x50 cm Forme florale)	€ 38,-
T. 2 (80x80 cm Forme florale)	€ 59,-
T. 3 (100x100 cm Forme florale)	€ 109,-
T. 4 (50x80 cm semi-circulaire)	€ 49,-
T. 5 (47x50 cm - 45x50 cm Forme florale)	€ 55,-
T. 6 (47x50 cm - 45x50 cm Forme florale)	€ 55,-

3. Porte-serviettes en métal chromé. À monter. couleur chrome	522.832.001
T. H/P 80x50x17 cm	€ 149,-
+ éco-contribution € 0,82	€ 149,82

4. Linge de bain avec bordure crochétée. Adapté au chauffage au sol. 100% coton. Lavable en machine.	
blanc	547.678.012
rose	547.689.042
T. 1 (45x50 cm Rectangulaire)	€ 30,-
T. 2 (60x100 cm Rectangulaire)	€ 69,-
T. 3 (80x150 cm Rectangulaire)	€ 119,-
T. 4 (Ø 75 cm rond)	€ 69,-
T. 5 (50x80 cm semi-circulaire)	€ 55,-



3. Porte-serviettes **149,-**
+ éco-contr. 149,82

bleu chiné



fuchsia



- T. 6 (47x50 cm - 45x50 cm Housse abattant + tapis WC sans découpe) € 49,-
 T. 7 (47x50 cm - 45x50 cm Housse abattant + tapis WC avec découpe) € 49,-

5. Sous-tapis. Dimensions inférieures au tapis d'environ 10 cm. Pratique et totalement invisible. Pour tous les types de sols. Adapté au chauffage au sol. Made in Germany. couleur ivoire **535.249.058**

- T. 1 (60x130 cm Rectangulaire) € 13,-
 T. 2 (80x150 cm Rectangulaire) € 17,-
 T. 3 (120x190 cm Rectangulaire) € 30,-
 T. 4 (160x230 cm Rectangulaire) € 49,-
 T. 5 (190x290 cm Rectangulaire) € 69,-
 T. 6 (240x340 cm Rectangulaire) € 79,-
 T. 7 (70x290 cm Tapis de couloir) € 30,-
 T. 8 (Ø 120 cm rond) € 49,-

6. Peignoir. Le bien-être à enfiler ! Qualité éponge légère. Doublure intérieure contrastée dans la capuche, fermeture à glissière contrastée sur toute la longueur et poches kangourou. Coulisse et lien à nouer à la taille. 50% coton, 50% polyester. Longueur env. 95 cm

- fuchsia **162.522.016**
 bleu chiné **188.236.062**
 gris chiné-fuchsia **169.066.074**
 38/40, 42/44, 46/48,
 T. 50/52, 54/56 € 59,-

7. Linge de bain à poils épais. Dos en latex antidérapant. Adapté au chauffage au sol. 100% acrylique. Lavable en machine, adapté au sèche-linge.

- jaune **546.239.027** noir **546.245.027**
 turquoise **546.256.027** rose **546.267.027**
 taupe **546.278.028**
 T. 1 (45x50 cm Rectangulaire) € 25,-
 T. 2 (50x90 cm Rectangulaire) € 49,-
 T. 3 (60x100 cm Rectangulaire) € 69,-
 T. 4 (70x110 cm Rectangulaire) € 99,-
 T. 5 (80x150 cm Rectangulaire) € 119,-
 T. 6 (90x160 cm Rectangulaire) € 129,-
 T. 7 (Ø 75 cm rond) € 69,-
 T. 8 (50x80 cm semi-circulaire) € 49,-
 T. 9 (47x50 cm - 45x50 cm Housse abattant + tapis WC sans découpe) € 49,-
 T. 10 (47x50 cm - 45x50 cm Housse abattant + tapis WC avec découpe) € 49,-

8. Ensemble salle de bain, revêtement au dos. Adapté au chauffage au sol. 100% acrylique. Lavable en machine, adapté au sèche-linge.

- gris-rose **547.816.042**
 T. 1 (45x50 cm Rectangulaire) € 25,-
 T. 2 (50x90 cm Rectangulaire) € 49,-
 T. 3 (60x100 cm Rectangulaire) € 69,-
 T. 4 (70x120 cm Rectangulaire) € 99,-
 T. 5 (80x150 cm Rectangulaire) € 119,-
 T. 6 (Ø 75 cm rond) € 59,-
 T. 7 (50x80 cm semi-circulaire) € 49,-
 T. 8 (47x50 cm - 45x50 cm Tapis WC sans découpe) € 49,-
 T. 9 (47x50 cm - 45x50 cm Tapis WC avec découpe) € 49,-

9. Serviette aux coloris unis faciles à assortir en qualité ultra-moelleuse. Éponge de qualité supérieure. 100% coton. Lavage en machine jusqu'à 60 °C, adapté au sèche-linge.

- rose **244.809.018** abricot **244.773.067**
 blanc **244.579.020** papaye **244.784.055**
 beige **244.638.020** menthe **244.819.020**
 gris clair **244.795.018**
 vert pistache **244.820.053**
 T. 1 (50x100 cm, 2 Serviettes) € 23,-
 T. 2 (70x140 cm Serviette de douche) € 25,-
 T. 4 (16x22 cm, 4 gant de toilette) € 20,-
 T. 5 (30x50 cm, 2 Serviettes pour invités) € 20,-



9. Serviettes à partir de 20,-



1. Étagère de salle de bain à accrocher sur la porte, sans percer. Métal laqué brillant, 3 paniers de rangement en fil métallique. Les embouts en plastique protègent la porte contre les rayures. À monter.
blanc **708.787.007**
T. H/V/P env. 68,5x48,5x24,5 cm **€ 59,-**

2. Étagère de douche se fixant grâce à la technologie Sure-Lock innovante, sans percer. Convient aux surfaces lisses comme le carrelage, le verre ou le miroir. Plastique de qualité. Trous d'écoulement. Espace pour 2 rasoirs ; possibilités de suspension pour une éponge ou un gant de toilette. Charge max. env. 2,3 kg.
blanc **709.054.007**
T. H/L env. 8,5x41x11,5 cm **€ 49,-**

3. Organisateur maquillage pratique : les 3 contenants peuvent être empilés ou utilisés séparément. 2 supports pour garder votre coin maquillage parfaitement rangé : partie inférieure avec 3 tiroirs, partie centrale avec 1 tiroir et plateau, partie supérieure avec tablette. Plastique recyclé ultra-brillant, avec pieds en caoutchouc.
blanc **710.021.007**
T. H/V/P env. 25x27x18 cm **€ 109,-**

4. Porte-rouleaux En métal. Revêtement laqué vieilli.
blanc **521.104.006**
T. 68 cm x Ø18 cm **€ 59,-**
+ éco-contribution € 0,32 € 59,32

5. Qualité légère : peignoir signé feel good. Forme kimono avec bordure raffinée le long de l'encolure et de l'ouverture. Jolis détails : broderie ajourée à la finition des manches et aux 2 poches plaquées. Ceinture à nouer et liens à nouer intérieurs. Jersey fin. 100% coton.
Longueur env. 105 cm
blanc **153.399.030**
T. 38/40, 42/44, 46/48, 50/52, 54/56 **€ 40,-**

5. Peignoir
40,-



1. Étagère de salle de bain
59,-

Sans percer

2. Tablette de douche
49,-

Sans percer

3. Organisateur maquillage
109,-

4. Porte-rouleaux
59,-
+ éco-contr. 59,32



6. Tapis de bain à partir de **25,-**
en 10 tailles

sable-bleu

sable-turquoise



TAPIS DE BAIN EXCLUSIFS à partir de 25,-

Découvrir plus de tapis de bain en ligne !



6. Linge de bain à poils épais. Revêtement au sol. Adapté pour le chauffage au sol. 100% acrylique. Lavable en machine, adapté au sèche-linge.

sable-bleu **546.397.018**
sable-turquoise **546.400.046**

T. 1 (45x50 cm Rectangulaire) € 25,-
T. 2 (50x90 cm Rectangulaire) € 49,-
T. 3 (60x100 cm Rectangulaire) € 69,-
T. 4 (70x110 cm Rectangulaire) € 109,-
T. 5 (80x150 cm Rectangulaire) € 119,-
T. 6 (90x160 cm Rectangulaire) € 129,-
T. 7 (Ø 75 cm rond) € 69,-
T. 8 (50x80 cm semi-circulaire) € 49,-
T. 9 (47x50 cm - 45x50 cm Tapis WC sans découpe) € 49,-
T. 10 (47x50 cm - 45x50 cm Tapis WC avec découpe) € 49,-

7. Tapis de bain avec motif pissenlits décoratif. Poils doux légèrement brillants et bords remaillés. Dos avec revêtement. Adapté au chauffage au sol. Fabriqué en Europe. 100% acrylique. Lavage délicat jusqu'à 40 °C, adapté au sèche-linge.

taupe-vert **708.437.007**
anthracite-taupe **708.448.007**

T. 1 (45x50 cm Rectangulaire) € 25,-
T. 2 (50x90 cm Rectangulaire) € 49,-
T. 3 (60x100 cm Rectangulaire) € 59,-
T. 4 (70x120 cm Rectangulaire) € 99,-
T. 5 (80x150 cm Rectangulaire) € 119,-
T. 6 (75 cm rond) € 59,-

T. 7 (50x80 cm semi-circulaire) € 49,-
T. 8 (47x50 cm - 45x50 cm Tapis WC sans découpe) € 49,-
T. 9 (47x50 cm - 45x50 cm Tapis WC avec découpe) € 49,-

8. Tapis de bain avec joli motif patchwork. Poils doux et bords remaillés. Dos avec revêtement. Adapté au chauffage au sol. Fabriqué en Europe. 100% acrylique. Lavage délicat jusqu'à 40 °C, adapté au sèche-linge.

anthracite-gris **708.539.007**

T. 1 (45x50 cm Rectangulaire) € 25,-
T. 2 (50x90 cm Rectangulaire) € 49,-
T. 3 (60x100 cm Rectangulaire) € 59,-
T. 4 (70x120 cm Rectangulaire) € 99,-
T. 5 (80x150 cm Rectangulaire) € 119,-
T. 6 (75 cm rond) € 59,-
T. 7 (50x80 cm semi-circulaire) € 49,-
T. 8 (47x50 cm - 45x50 cm Tapis WC sans découpe) € 49,-
T. 9 (47x50 cm - 45x50 cm Tapis WC avec découpe) € 49,-

9. Tapis de bain avec motif tressé abstrait. Poils doux légèrement brillants et bords remaillés. Dos avec revêtement. Adapté au chauffage au sol. Fabriqué en Europe. 100% acrylique. Lavage délicat jusqu'à 40 °C, adapté au sèche-linge.

vert **708.608.007**
taupe **708.619.007**

T. 1 (45x50 cm Rectangulaire) € 25,-
T. 2 (50x90 cm Rectangulaire) € 49,-
T. 3 (60x100 cm Rectangulaire) € 59,-
T. 4 (70x120 cm Rectangulaire) € 99,-
T. 5 (80x150 cm Rectangulaire) € 119,-
T. 6 (75 cm rond) € 59,-
T. 7 (50x80 cm semi-circulaire) € 49,-
T. 8 (47x50 cm - 45x50 cm Tapis WC sans découpe) € 49,-
T. 9 (47x50 cm - 45x50 cm Tapis WC avec découpe) € 49,-

10. Tapis de bain avec motif vagues moderne. Poils doux légèrement brillants et bords remaillés. Dos avec revêtement. Adapté au chauffage au sol. Fabriqué en Europe. 100% acrylique. Lavage délicat jusqu'à 40 °C, adapté au sèche-linge.

vert-taupe **708.299.009**
couleur ivoire-marron **708.303.009**

T. 1 (45x50 cm Rectangulaire) € 25,-
T. 2 (50x90 cm Rectangulaire) € 49,-
T. 3 (60x100 cm Rectangulaire) € 59,-
T. 4 (70x120 cm Rectangulaire) € 99,-
T. 5 (80x150 cm Rectangulaire) € 119,-
T. 6 (75 cm rond) € 59,-
T. 7 (50x80 cm semi-circulaire) € 49,-
T. 8 (47x50 cm - 45x50 cm Tapis WC sans découpe) € 49,-
T. 9 (47x50 cm - 45x50 cm Tapis WC avec découpe) € 49,-

1. Panneaux
à partir de
30,-
+ éco-contr. 30,02

Sans percer



1. Panneaux avec dentelle crochetée et application oiseaux. Finition arrondie. Opaque. Coulisse pour tringle de rideau. Soutient l'initiative « Cotton made in Africa ». 100% coton. Lavable en machine.

blanc-gris	717.289.007
T. 1 (60x60 cm)	€ 30,-
+ éco-contribution € 0,02	€ 30,02
T. 2 (60x80 cm)	€ 38,-
+ éco-contribution € 0,02	€ 38,02
T. 3 (60x100 cm)	€ 43,-
+ éco-contribution € 0,02	€ 43,02
T. 4 (60x120 cm)	€ 49,-
+ éco-contribution € 0,02	€ 49,02

2. Portemanteau avec pieds en métal, noir. Oiseaux en panneau MDF. 5 crochets. Montage mural. Monté.

noir	645.441.019
T. H/L env. 27,5x53x5,5 cm	€ 43,-

3. Radio DAB+ et radio numérique FM-PLL avec RDS. Écran LCD, 10 boutons de station, 2 alarmes, fonction sommeil et répétition, prise casque et antenne télescopique. Alimentation secteur AC 230 V ~ 50 Hz et à piles 3x 1,5 V LR14/C. Livré avec bloc d'alimentation. Livré sans piles.

beige	766.661.018
T. H/L env. 16x22x8 cm	€ 129,-

4. Sticker mural, film vinyle. Applicable individuellement. Feuille de transfert : retirer le film, coller, c'est prêt. Sur papier peint ingrain, crépi lisse ou rugueux, verre, bois, métal et matériaux lisses et exempts de graisse.

noir	501.961.022
T. H/L env. 70/50 cm	€ 17,-

5. Objet décoratif, lot 3 pièces. Albasia. Oiseaux peints en noir. Fabrication artisanale. Chaque pièce est unique. Variations possibles.

lot 3 pièces couleur ivoire-noir	291.558.017
T. H/Ø env. 26/9+33/9+39,5/9 cm	€ 99,-

6. Porte-parapluie au joli design, motif oiseau.

Métallique, laqué. Bac de récupération amovible.	
noir	342.342.043
blanc	877.237.053
T. H/Ø env. 50x20 cm	€ 69,-
+ éco-contribution € 0,17	€ 69,17

6. Porte-parapluie
69,-
+ éco-contr. 69,17



noir

blanc

2. Portemanteau
43,-



3. Radio retro
129,-



4. Tatouage mural
17,-



5. Objet décoratif
99,-



Lot de 3

BEAU ET ROBUSTE : ON ADORE

TAPIS SANS BORDS

Lavable à 60°



7. Tapis pour intérieur et zone extérieure couverte.
Dos en caoutchouc. Sans bords en caoutchouc.
Extrêmement résistant. Sans synthétique. Adapté
au chauffage au sol. Garantie qualité 5 ans. 100%
polyamide. Lavable en machine jusqu'à 60 °C.
rouge-orange

T. 1 (50x70 cm Rectangulaire)	520.242.010
+ éco-contribution € 0,05	€ 49,-
T. 2 (70x120 cm Rectangulaire)	€ 49,05
+ éco-contribution € 0,05	€ 139,-
T. 3 (60x180 cm Tapis de couloir)	€ 139,05
+ éco-contribution € 0,05	€ 189,-
T. 4 (80x200 cm Tapis de couloir)	€ 189,05
+ éco-contribution € 0,05	€ 259,-
T. 5 (110x175 cm Rectangulaire)	€ 259,05
+ éco-contribution € 0,05	€ 299,-
	€ 299,05

7. Paillason
à partir de

49,-

+ éco-contr. 49,05

en 5 tailles





1. Paillason à partir de 43,- en 7 tailles



bleu pétrole

Sans bordure



rose

jaune

gris

taupe



1. Tapis résistant aux intempéries, pour l'intérieur comme pour l'extérieur. Made in Germany. Dessous en caoutchouc antidérapant. Sans bord en caoutchouc. Extrêmement résistant. Sans PVC. Adapté au chauffage au sol. Garantie qualité 5 ans. 100% polyamide. Lavage en machine jusqu'à 60 °C, adapté au sèche-linge.

gris 732.182.003 rose 732.206.004
bleu pétrole 732.217.004 jaune 732.223.008
taupe 732.239.008

T. 1 (40x60 cm) € 43,-
T. 2 (50x75 cm) € 69,-
T. 3 (60x85 cm) € 79,-
T. 4 (75x120 cm) € 149,-
T. 5 (60x180 cm) € 179,-
T. 6 (75x190 cm) € 229,-
T. 7 (115x175 cm) € 319,-

2. Tapis pour l'intérieur et l'extérieur. Extrêmement résistant. Dos en caoutchouc. Sans synthétique. Garantie qualité 5 ans. Adapté au chauffage au sol. 100% polyamide. Lavage en machine jusqu'à 60 °C, adapté au sèche-linge.

mûre-gris 105.212.010
couleur ivoire-gris 731.887.012
menthe-gris 829.799.031

T. 1 (40x60 cm Rectangulaire) € 38,-
T. 2 (50x75 cm Rectangulaire) € 59,-
T. 3 (60x85 cm Rectangulaire) € 79,-
T. 4 (75x120 cm Rectangulaire) € 139,-
T. 5 (60x180 cm Tapis de couloir) € 159,-
T. 6 (75x190 cm Tapis de couloir) € 199,-
T. 7 (115x175 cm Rectangulaire) € 299,-

3. Butoir de porte chat, synthétique. Lesté avec du sable.
gris 372.660.049
T. H/P 32x23x17 cm € 38,-

4. Desserte en métal, laqué noir. Plateau en verre de sécurité. Tablette ou rallonge supplémentaire et support pour votre journal. À monter.
noir 307.840.013
T. H/P env. 60x52x30 cm € 199,-

5. Tapis pour intérieur et extérieur. Fabriqué en Allemagne. Dessous en caoutchouc. Extrêmement résistant. Sans PVC. Adapté au chauffage au sol. Garantie qualité 5 ans. 100% polyamide (nylon). Lavage en machine jusqu'à 60 °C, adapté au sèche-linge.

gris-couleur ivoire multicolore 724.258.021
724.264.021

T. 1 (40x60 cm) € 38,-
+ éco-contribution € 0,05 € 38,05
T. 2 (50x75 cm) € 59,-
+ éco-contribution € 0,05 € 59,05
T. 3 (60x85 cm) € 79,-
+ éco-contribution € 0,05 € 79,05
T. 4 (75x120 cm) € 139,-
+ éco-contribution € 0,05 € 139,05
T. 5 (60x180 cm) € 159,-
+ éco-contribution € 0,05 € 159,05
T. 6 (75x190 cm) € 199,-
+ éco-contribution € 0,05 € 199,05
T. 7 (115x175 cm) € 299,-
+ éco-contribution € 0,05 € 299,05



3. Butoir de porte 38,-



4. Desserte 199,-



couleur ivoire-gris

menthe-gris



mûre-gris



2. Paillason à partir de 38,- en 7 tailles



5. Paillason en 7 tailles à partir de 38,-

+ éco-contr. 38,05



multicolore

gris-couleur ivoire



D'après une création de
l'artiste
Gigi Banini



6. Paillason
à partir de

38,-

en 9 tailles



Salonloewe

multi-
couleur

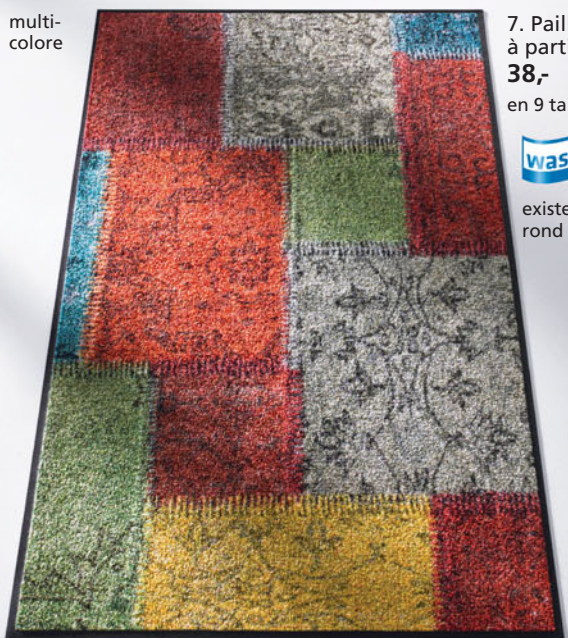

7. Paillason
à partir de
38,-

en 9 tailles



existe en
rond

6. Tapis pour intérieur et zone extérieure
couverte. Made in Germany. Dos en caou-
chouc. Extrêmement résistant. Sans syn-
thétique. Adapté au chauffage au sol. Garantie
qualité 5 ans. 100% polyamide. Lavable en
machine jusqu'à 60 °C, adapté au sèche-
linge jusqu'à 90 °C.

multicolore

375.506.001

- T. 1 (40x60 cm Rectangulaire) € 38,-
- T. 2 (50x75 cm Rectangulaire) € 59,-
- T. 3 (60x85 cm Rectangulaire) € 79,-
- T. 4 (75x120 cm Rectangulaire) € 139,-
- T. 5 (60x180 cm Rectangulaire) € 159,-
- T. 6 (75x190 cm Rectangulaire) € 199,-
- T. 7 (115x175 cm Rectangulaire) € 299,-
- T. 8 (85x85 cm carré) € 129,-
- T. 9 (115x115 cm carré) € 199,-

7. Tapis extrêmement résistant. Dos en
caoutchouc. Sans synthétique. Adapté au
chauffage au sol. Garantie qualité 5 ans.
100% polyamide (nylon). Lavable en machine
jusqu'à 60 °C, adapté au sèche-linge.

vert **722.819.004** multicolore **722.820.005**
pastel **120.646.006** marron-gris **722.809.004**
bleu pétrole **722.831.012**

- T. 1 (40x60 cm Rectangulaire) € 38,-
- T. 2 (50x75 cm Rectangulaire) € 59,-
- T. 3 (60x85 cm Rectangulaire) € 79,-
- T. 4 (75x120 cm Rectangulaire) € 139,-
- T. 5 (60x180 cm Rectangulaire) € 159,-
- T. 6 (75x190 cm Rectangulaire) € 199,-
- T. 7 (115x175 cm Rectangulaire) € 299,-
- T. 8 (85 cm rond) € 139,-
- T. 9 (115 cm rond) € 249,-

pastel



vert



bleu pétrole

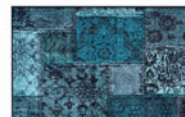

marron-gris





1. caddie
139,-

Pliable

Qualité supérieure,
résistant, décoratif et
à un prix imbattable !

2. Paillason
à partir de

17,-

en 7 tailles

POUR LE CAMPING ET COMPAGNIE AU QUOTIDIEN OU EN VOYAGE – CES ASSISTANTS PRATIQUES SONT TOUJOURS LÀ POUR NOUS.

1. Chariot léger en aluminium pliable, peu encombrant, avec poignée souple réglable et grandes roues souples. Sac amovible spacieux en tissu résistant et imperméable avec isolation thermique à l'intérieur et glissière sur toute la longueur. Sac parapluie latéral et sac en bandoulière amovible intégré. Bandes réfléchissantes.

707.864.007

T. H/M/L env. 96x46,5x34 cm € 139,-

2. Tapis résistant à entretien facile. Pour intérieur et zone extérieure couverte. Adapté au chauffage au sol. Sans PVC, idéal pour les personnes allergiques. Dos avec revêtement antidérapant. Garantie qualité 3 ans, 100% polyamide. Lavage en machine jusqu'à 40 °C, adapté au sèche-linge.

686.334.007

anthracite-marron
T. 1 (30x70 cm Rectangulaire) € 17,-
T. 2 (50x70 cm Rectangulaire) € 38,-
T. 3 (60x80 cm Rectangulaire) € 49,-
T. 4 (50x100 cm Rectangulaire) € 59,-
T. 5 (70x120 cm Rectangulaire) € 69,-
T. 6 (70x185 cm Tapis de couloir) € 99,-
T. 7 (110x170 cm Rectangulaire) € 149,-

3. Radio DAB+/FM-PLL radio numérique d'urgence avec batterie Li-Ion intégré, panneau solaire et dynamo pour recharger. Sortie USB SV pour charger un appareil mobile. Lampe de poche et de lecture LED, sirène et clignotant SOS. Prise casque, antenne télescopique, fonction Bluetooth et MP3. 40 présélections de stations. Alarme par radio ou signal sonore. Câble de charge inclus pour charger la batterie intégrée.

708.132.007

T. H/M/L env. 8x15,5x5 cm € 149,-

2. Paillason





3. Radio
retro
149,-



Lampe de poche et lampe de lecture à LED

soundmaster®



4. Portemanteau
de porte
25,-

Sans percer



9. Voilage
de porte
59,-



Sans percer

5. Séchoir à linge
43,-



6. Alèse
179,-

Peau d'agneau véritable

beige



7. Fauteuil à bascule pliable
149,-



8. Étagère à
suspendre
59,-

Sans percer



10. Paillason
à partir de
25,-
+ éco-contr. 25,05
en 4 tailles



Extrafines

beige

gris

cannelle

4. Patère pratique et stable. 2 tiges en aluminium avec 12 crochets. À suspendre au-dessus de la porte, à l'intérieur ou à l'extérieur. À monter.

couleur argenté **708.244.007**
T. H/I/P env. 9x57x12 cm **€ 25,-**

5. Séchoir à linge Jusqu'à 7 m. Idéal pour l'extérieur : accrocher au balcon ou à la barre de tente jusqu'à 4 cm d'épaisseur. Les deux étages peuvent être réglés en hauteur et rabattus lorsqu'ils ne sont pas utilisés. Convient également au montage mural. Fabriqué en Allemagne.

couleur argenté **708.391.007**
T. H/I/P env. 60x60x25 cm **€ 43,-**

6. Alèse en peau d'agneau pour les chaises de jardin ou de camping. Idéal pour toutes les températures grâce à l'effet thermorégulateur. Élastiques aux coins supérieurs pour une fixation facile. 100% peau d'agneau. Dos : 95% polyester, 5% coton.

anthracite **708.562.007** beige **708.620.007**
T. 60x130 cm **€ 179,-**

7. Fauteuil à bascule pliable Dépliez, balancez-vous et profitez. Châssis en acier robuste et housse en polyester résistant aux intempéries. 2 filets pour livre, smartphone, etc. Sac de rangement inclus. Jusqu'à 120 kg.

anthracite **707.912.007**
T. H/I/P env. 96x91x100 cm **€ 149,-**

8. Étagère pour le quotidien et les vacances. 10 ensembles de rangement renforcés. Fermeture auto-agrippante pour une suspension facile. Se plie pour gagner de la place. 100% polyester.

gris **708.459.007**
T. H/I/P env. 115x15x30 cm **€ 59,-**

9. Voilage de porte pour décorer ou se protéger contre les insectes. Rail de fixation en bois. 36 cordes avec tiges de sorgho.

couleur ivoire **720.217.007**
T. H/I/P env. 200/90/1,5 cm **€ 59,-**

10. Tapis intérieur. Poils doux et absorbants en microfibre pour une bonne absorption de la saleté et de l'humidité. Séchage rapide. Adapté au chauffage au sol. Revêtement en latex antidérapant dessous. 100% polyester. Lavage délicat jusqu'à 40 °C.

gris **715.578.010**
beige **715.590.010**
cannelle **715.603.010**

T. 1 (35x50 cm Rectangulaire) **€ 25,-**
+ éco-contribution **€ 0,05** **€ 25,05**
T. 2 (35x100 cm Rectangulaire) **€ 38,-**
+ éco-contribution **€ 0,05** **€ 38,05**
T. 3 (Ø 66 cm rond) **€ 49,-**
+ éco-contribution **€ 0,05** **€ 49,05**
T. 4 (Ø 80 cm rond) **€ 69,-**
+ éco-contribution **€ 0,05** **€ 69,05**



1. Rangement pour épices
69,-



2. Organisateur
de tiroir
59,-



3. Étagère
99,-
+ éco-contr. 99,32

PICOBELLO AVEC NOS ACCESSOIRES PRATIQUES, NOUS AVONS TOUT A PORTÉE DE MAIN.

1. Rangement à épices pivotant. 12 récipients à épices inclus. Couvrecls à vis, inserts de saupoudrage et autocollants pour un étiquetage personnalisé. Dimensions récipients env. 9,5x4,5 cm. Carrousel en métal thermolaqué.

706.453.007
€ 69,-

2. Lot de 2 organisateurs de tiroir en plastique. Pour un tiroir parfaitement rangé. Utilisables séparément ou ensemble. Extensible et donc utilisable pour presque tous les tiroirs. Répartition personnalisable grâce aux 32 baguettes fournies. À monter.

2 pièces anthracite
707.547.007
T. H/P env. 10x15x45 cm € 59,-

3. Étagère d'angle pour utiliser les coins. Inox. 2 niveaux. acier inoxydable
687.129.018
T. 31x48x48 cm € 99,-

+ éco-contribution € 0,32 € 99,32

4. 2 qualités : gamme pour cuisine avec motifs citrons. Torchons en lin mélangé : 50% coton, 50% lin. Torchons en éponge, maniques, gants pour cuisinière et tablier 100% coton.

Torchons (lin mélangé) blanc-jaune
422.419.054
T. 1 (50x70 cm, 2 Torchons en lin mélangé) € 21,-
T. 2 (50x70 cm, 4 Torchons en lin mélangé) € 32,-

Gamme pour cuisine, 100% coton blanc-jaune
422.485.054
T. 1 (50x50 cm, 2 Torchons en éponge) € 21,-
T. 2 (50x50 cm, 4 Torchons en éponge) € 32,-
T. 3 (22x22 cm, 2 Maniques) € 20,-
T. 4 (2 Gants pour cuisinière) € 22,-
T. 5 (Tablier) € 25,-

5. Gamme cuisine avec un adorable motif à hibou. Torchons de cuisine en lin mélangé : 50% lin, 50% coton. Tablier et torchons en éponge 100% coton.

Torchons (lin mélangé) blanc-marron
401.796.050
T. 1 (50x70 cm, 2 Torchons en lin mélangé) € 21,-
T. 2 (50x70 cm, 4 Torchons en lin mélangé) € 32,-

Gamme pour cuisine, 100% coton blanc-marron
401.811.045
T. 1 (50x50 cm, 2 Torchons en éponge) € 21,-
T. 2 (50x50 cm, 4 Torchons en éponge) € 32,-
T. 3 (22x22 cm, 2 Maniques) € 20,-
T. 4 (2 Gants pour cuisinière) € 22,-
T. 5 (Tablier) € 25,-

6. Tapis pour intérieur/extérieur. Dessous en caoutchouc. Extrêmement résistant. Sans synthétique. Garantie qualité 3 ans. Adapté au chauffage au sol. 100% polyamide. Lavage en machine jusqu'à 40 °C, adapté au sèche-linge.
gris-multicolore
231.487.017
T. 1 (40x60 cm Rectangulaire) € 25,-
+ éco-contribution € 0,05 € 25,05
T. 2 (50x75 cm Rectangulaire) € 49,-
+ éco-contribution € 0,05 € 49,05



4. Gamme pour cuisine à partir de

20,-



5. Gamme pour cuisine à partir de
20,-

Maniques

6. Paillason
à partir de
25,-
+ éco-contr. 25,05
en 7 tailles
gris-multi-
couleur

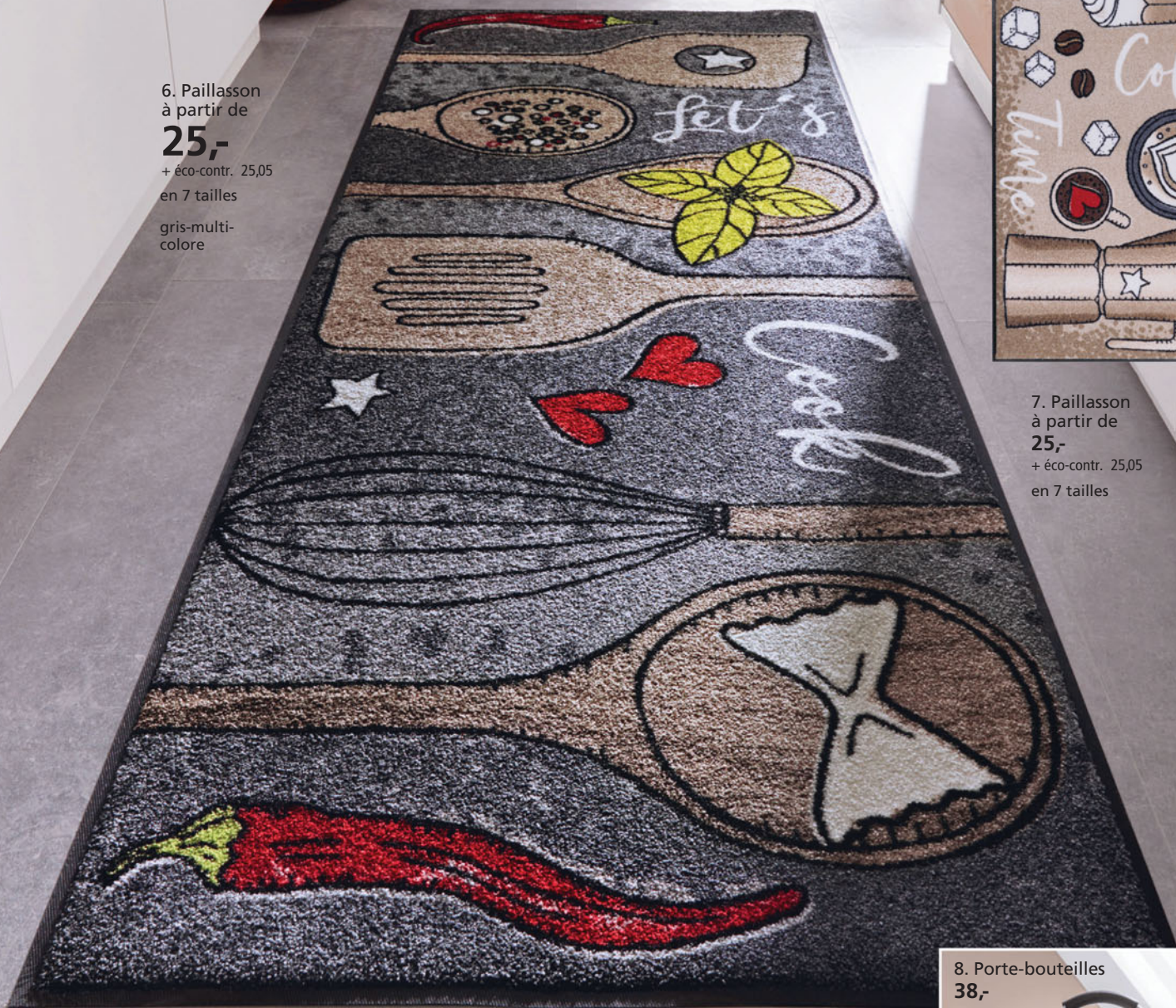

T. 3 (60x85 cm Rectangulaire) € 59,-
+ éco-contribution € 0,05 € 59,05
T. 4 (75x120 cm Rectangulaire) € 79,-
+ éco-contribution € 0,05 € 79,05
T. 5 (60x180 cm Tapis de couloir) € 99,-
+ éco-contribution € 0,05 € 99,05
T. 6 (70x190 cm Tapis de couloir) € 109,-
+ éco-contribution € 0,05 € 109,05
T. 7 (115x175 cm Rectangulaire) € 179,-
+ éco-contribution € 0,05 € 179,05

7. Tapis pour intérieur/extérieur. Dessous en caoutchouc. Extrêmement résistant. Sans synthétique. Garantie qualité 3 ans. Adapté au chauffage au sol. 100% polyamide. Lavage en machine jusqu'à 40 °C, adapté au sèche-linge. marron-multicolore

240.416.015
T. 1 (40x60 cm Rectangulaire) € 25,-
+ éco-contribution € 0,05 € 25,05
T. 2 (50x75 cm Rectangulaire) € 49,-

+ éco-contribution € 0,05 € 49,05
T. 3 (60x85 cm Rectangulaire) € 59,-
+ éco-contribution € 0,05 € 59,05
T. 4 (75x120 cm Rectangulaire) € 79,-
+ éco-contribution € 0,05 € 79,05
T. 5 (60x180 cm Tapis de couloir) € 99,-
+ éco-contribution € 0,05 € 99,05
T. 6 (70x190 cm Tapis de couloir) € 109,-
+ éco-contribution € 0,05 € 109,05
T. 7 (115x175 cm Rectangulaire) € 179,-
+ éco-contribution € 0,05 € 179,05

8. Porte-bouteilles, idéal pour conserver vos bouteilles et garder votre cuisine bien rangée. Polyester résistant, lavable. Facile à transporter grâce à ses poignées douces en aluminium. taupe

705.687.007
T. H//L env. 72x38x38 cm € 38,-



marron-
multi-
couleur

7. Paillason
à partir de
25,-
+ éco-contr. 25,05
en 7 tailles

8. Porte-bouteilles
38,-



ENTREZ DONC !

AVEC NOS ACCESSOIRES D'INTÉRIEUR MODERNES, NOUS ACCUEILLONS NOS CLIENTS DANS LE PLUS GRAND CONFORT.

1. Porte-parapluie

69,-

+ éco-contr. 69,17

1. Porte-parapluie au design abstrait. En métal, laqué blanc. Égouttoir inclus.

T. H/Ø 49x19,5 cm

+ éco-contribution € 0,17 € 69,17

anthracite-multicolore

T. 1 (30x70 cm Rectangulaire)

+ éco-contribution € 0,13 € 17,-

T. 2 (50x70 cm Rectangulaire)

+ éco-contribution € 0,13 € 38,-

T. 3 (60x80 cm Rectangulaire)

+ éco-contribution € 0,13 € 49,-

T. 4 (50x100 cm Rectangulaire)

+ éco-contribution € 0,13 € 59,-

T. 5 (70x120 cm Rectangulaire)

+ éco-contribution € 0,13 € 69,-

T. 6 (70x185 cm Tapis de couloir)

+ éco-contribution € 0,13 € 99,-

T. 7 (110x170 cm Rectangulaire)

+ éco-contribution € 0,13 € 149,-

2. Tapis à motif rayé coloré. Pour intérieur et zone extérieure couverte. Dos avec revêtement. Adapté au chauffage au sol. Sans synthétique. 3 ans de garantie. 100% polyamide. Lavable en machine jusqu'à 40 °C, adapté au sèche-linge.

RÉSISTANT, FACILE
À ENTREtenir ET
DÉCORATIF À
PETIT PRIX !

2. Paillason
à partir de

17,-

+ éco-contr. 17,13

en 7 tailles



Le label FSC® garantit un acte d'achat responsable; votre soutien aux produits provenant de forêts bien gérées selon les normes environnementales, sociales et économiques strictes du Forest Stewardship Council® et la conservation des ressources forestières. Par exemple: maintien de la biodiversité.



Sans percer

1. Store-bateau à partir de 30,-

+ éco-contr. 30,04

mûre

vert

blanc

mûre

gris

mauve

marron

2. Store décoratif à partir de

30,-

+ éco-contr. 30,04

Superbe qualité dévoré

1. Store-bateau en qualité dévoré. Montage avec crochets et œillets. Crochets à commander séparément. Conseils pour prendre les bonnes mesures en ligne. 75% viscose, 25% polyester. Lavable en machine.

blanc	551.309.043	gris	551.319.045
mauve	551.320.043	vert	551.331.045
marron	551.342.043	mûre	698.731.007
T. 1 (140x45 cm)			€ 30,-
+ éco-contribution € 0,04			€ 30,04
T. 2 (140x60 cm)			€ 43,-
+ éco-contribution € 0,04			€ 43,04
T. 3 (140x80 cm)			€ 55,-
+ éco-contribution € 0,04			€ 55,04
T. 4 (140x100 cm)			€ 65,-
+ éco-contribution € 0,04			€ 65,04
T. 5 (140x120 cm)			€ 79,-
+ éco-contribution € 0,04			€ 79,04

2. Store en qualité dévoré transparente. 75% viscose, 25% polyester. Lavable en machine. bande en U

marron	549.367.070	blanc	549.373.046
gris	549.384.067	mauve	549.419.067
vert	549.436.066	mûre	698.708.009
T. 1 (145x140 cm)			€ 30,-
+ éco-contribution € 0,04			€ 30,04
T. 2 (175x140 cm)			€ 38,-
+ éco-contribution € 0,04			€ 38,04
T. 3 (225x140 cm)			€ 49,-
+ éco-contribution € 0,04			€ 49,04
T. 4 (245x140 cm)			€ 55,-
+ éco-contribution € 0,04			€ 55,04
œillets			
gris	549.313.053	blanc	549.345.044
marron	549.356.069	mauve	549.395.069
vert	549.447.053	mûre	698.719.009
T. 1 (145x140 cm)			€ 38,-

+ éco-contribution € 0,04	€ 38,04
T. 2 (175x140 cm)	€ 43,-
+ éco-contribution € 0,04	€ 43,04
T. 3 (225x140 cm)	€ 55,-
+ éco-contribution € 0,04	€ 55,04
T. 4 (245x140 cm)	€ 59,-
+ éco-contribution € 0,04	€ 59,04

Passants

gris	549.302.067	blanc	549.329.067
marron	549.339.047	vert	549.409.049
mauve	549.420.044	mûre	698.720.009
T. 1 (145x140 cm)			€ 30,-
+ éco-contribution € 0,04			€ 30,04
T. 2 (175x140 cm)			€ 38,-
+ éco-contribution € 0,04			€ 38,04
T. 3 (225x140 cm)			€ 49,-
+ éco-contribution € 0,04			€ 49,04
T. 4 (245x140 cm)			€ 55,-
+ éco-contribution € 0,04			€ 55,04

helline

Commandez en ligne sur helline.fr
ou au 0 892 702 720 Service 0,45 € / min + prix appel

Prix valables jusqu'au 30/06/2024 dans la limite des stocks disponibles
Witt Group France – Capital 4.800.000 € - 16 rue Denis Papin - 59650 Villeneuve d'Ascq - RCS Lille Métropole 428625032

