

MODE ET DECO  
AUTOMNE / HIVER 2020



helline

helline.fr

Articles de couverture, voir pages 2/3

# NOUVELLE MODE SUBLIME !

helline dévoile la mode des créateurs et le **meilleur de la tendance** dès page 3

Le plaisir d'un look combiné avec style : **tendances Rick Cardona**, dès page 12

Inspirante et d'une féminine ultime : la **tendance Ashley Brooke**, dès page 88

Looks grand soir & cocktail : les tendances festives de **Patrizia Dini**, dès page 136

Femme et relax de la tête aux pieds avec les tendances **Linea Tesini**, dès page 150

Variez les plaisirs avec les basiques tendance de **Best Connections**, dès page 228

Charme sensuel ou esprit pratique : le must de la **lingerie fine**, dès page 246



# UN LIEU DE VIE FANTASTIQUE



Luxeuses et originales, les idées d'helline spéciales **maison** se sentent bien chez vous !

Moderne, classique, élégante ? Rendez-vous dès page 306 pour choisir une **DÉCO** stylée

On s'offre des moments de rêve grâce à l'espace **SOMMEIL** d'helline, dès page 388

Soir ou matin : tout pour encore mieux apprécier l'heure du **BAIN**, dès page 398

Un intérieur rangé et accueillant grâce aux solutions **PICOBELLO**, dès page 422

TENDANCE

# ETHNIQUE

Les robes s'imposent cette saison ! Ici, une alliance raffinée d'une silhouette actuelle et d'un imprimé ethnique très tendance ! Découvrez une robe flatteuse, élégante et décontractée qui vous fera aimer l'automne !

1. Robe imprimée

**89,99**

3. Boucles d'oreilles

**1. Robe imprimée** Avec imprimé actuel.

Qualité douce et fluide. Coupe relaxe, flatteuse. Longue patte de boutonnage. Manches longues avec poignet.

100% polyester. Lavage en machine.

multicolore

**7218 2232 55**

T. 36-50

€ **89,99**

**2. Bottes** En cuir velours de vachette ultra-doux. Talon massif. Fermeture à glissière.

Doublure : textile. Première : cuir. Hauteur de tige env. 43 cm. Largeur de tige env. 34 cm. Hauteur talon env. 85 mm.

noir

**8146 5822 48**

T. 35-42

€ **189,99**

**3. Boucles d'oreilles** COLLEZIONE

ALESSANDRO. Accessoire tendance en synthétique. Fermoir cliquet. Longueur env. 10 cm.

noir

**2659 7664 81 € 26,99**

2. Bottes



# TENDANCE LE CHIC.

Les contrastes... on adore !  
Carreaux, rayures et mélange  
de motifs laissent libre cours  
à notre fantaisie. Le fil rouge :  
les étoffes nobles, les silhouettes  
raffinées et une vraie passion  
pour la mode.



2. Robe en jersey

**79,99**

3. Boucles  
d'oreilles

4. Bottes

**1. Manteau matelassé** Modèle tendance conçu pour les activités extérieures ! Bel aspect métallisé et ouatage chaud. Glissière double-sens, capuche et poches latérales. Ajusté, avec base réglable par lien de serrage sous coulisse. Longueur env. 82 cm. 60% polyester, 40% polyamide/nylon. Ouatage : 100% polyester. Doublure : 100% polyester. Lavage en machine. cappuccino **4871 5465 55**  
T. 36-50 **€ 159,99**

**2. Robe en jersey** Jeu raffiné d'un motif pied-de-poule et de détails contrastants. Coupe flatteuse avec glissière décorative. Manches 3/4 à retrousser sur bride. Longueur env. 98 cm. 95% polyester, 5% élasthanne. Doublure : 100% polyester. Lavage en machine. noir/écru **3304 1826 76**  
T. 36-50 **€ 79,99**

**3. Boucles d'oreilles** COLLEZIONE ALESSANDRO. Accessoire tendance en synthétique. Fermoir cliquet. Longueur env. 10 cm. noir **2659 7664 77 € 26,99**

**4. Bottes** En synthétique verni de qualité. Boucle latérale. Fermeture à glissière. Doublure : synthétique. Première : cuir. Hauteur de tige env. 43 cm. Largeur de tige env. 34 cm. Hauteur talon env. 35 mm. noir **7371 3027 49**  
T. 35-41 **€ 189,99**

**5. Pull-over** Style cache-cœur raffiné ! Maille côtelée indéformable, agréable à porter. Look sophistiqué. Forme ajustée à manches longues. Longueur env. 60 cm. 60% viscose, 25% polyester, 15% polyamide/nylon. Lavage en machine. cappuccino/noir **2536 8813 78**  
T. 36-50 **€ 59,99**

**6. Écharpe** Bel aspect patchwork. Frangée. Env. 255/62 cm. 100% polyacrylique. Lavage en machine. multicolore **2267 5730 25 € 39,99**

**7. Blazer en jersey** Très tendance ! Mix de motifs et contrastes actuels. Matière agréable à porter, facile à l'entretien, avec teneur en élasthanne. Coupe ajustée avec manches longues et boutonage. Longueur env. 58 cm. 95% polyester, 5% élasthanne. Doublure : 100% polyester. Lavage en machine. noir/blanc **1379 9559 72**  
T. 36-50 **€ 99,99**

1. Manteau matelassé

**159,99**



5. Pull-over

**59,99**

3. Boucles  
d'oreilles



6. Écharpe



**8. Jean push-up Aleria** Coupe tube étroite «Skinny» à effet optimisant au niveau du fessier ! Ceinture large avec boutons décoratifs et glissière au dos. Hauteur de taille standard. Slim fit. Matière extensible : 58% coton (soutient le projet Cotton made in Africa), 27% polyester, 14% viscose, 1% élasthanne. Lavage en machine. dark denim  
**4107 3751 97**  
 T. 36-50 € **79,99**

**9. Sac** Mix de matières actuel. Synthétique de qualité. Bandoulière amovible. Glissière. H/l/P env. 39/29/15 cm. marron  
**3892 2836 34** € **89,99**

**10. Escarpins** Cuir nappa doux de chevreau et textile. Talon massif. Doublure : cuir. Première : cuir. Hauteur talon env. 75 mm. noir/blanc  
**6448 2751 74**  
 T. 35-43 € **159,99**

8. Jean push-up Aleria

**79,99**

- Hauteur de taille standard
- Slim fit



Mod. 8



10. Escarpins



Découvrez plus de chaussures à partir des p. 286/287

AU MEILLEUR  
**PRIX**

7. Blazer en jersey

**99,99**

3. Boucles d'oreilles

9. Sac



1. Pull-over  
**39,99**

2. Collier

## TENDANCE

# JAUNE & Cie

Les contraires nous attirent, rendent nos looks passionnants et divulguent notre envie de combiner : le jaune s'associe au vert, le mat au brillant, les motifs aux coloris unis et la sophistication à la décontraction.



5. Chemisier imprimé  
**49,99**

6. Pantalon Marlène Dietrich Belmira  
**79,99**

- Taille haute
- Regular fit



3. Robe  
**59,99**

10. Sac

4. Bottes

11. Bottines

**1. Pull-over** Tricot fin doux, agréable à porter. Forme surdimensionnée actuelle avec manches 3/4, base asymétrique et fentes latérales. Longueur env. 72 cm. 50% polyacrylique, 50% viscose. Lavage en machine. moutarde  
**6169 0043 79**  
T. 36-50/52 € **39,99**

**2. Collier** COLLEZIONE ALESSANDRO. Avec grand pendentif orné de pierres en verre. Lien en coton avec éléments en métal. Fermoir mousqueton avec chaînette de rallonge. Longueur env. 97 cm. coloris or  
**4873 7858 72** € **79,99**

**3. Robe** Robe-chemisier actuelle en viscose douce et fluide, avec ceinture à nouer, petite patte de boutonnage et fentes latérales. Coupe flatteuse avec manches longues à poignet. Longueur env. 104 cm. 100% viscose. Lavage en machine. vert foncé  
**8567 1217 38**  
T. 36-50 € **59,99**

**4. Bottes** En synthétique verni de qualité. Boucle latérale. Fermeture à glissière. Doublure : synthétique. Première : cuir. Hauteur de tige env. 43 cm. Largeur de tige env. 34 cm. Hauteur talon env. 35 mm. noir  
**7371 3027 28**  
T. 35-41 € **189,99**

**5. Chemisier imprimé** Satin noble, légèrement brillant, au tombé fluide. Forme flatteuse à manches longues. Base arrondie avec fentes latérales. Longueur env. 66 cm. 100% polyester. Lavage en machine. multicolore  
**4383 1140 95**  
T. 36-50 € **49,99**

**6. Pantalon Marlène Dietrich Belmira** Style classique réactualisé avec rayures latérales aux jambes amples. Avec glissière et poches latérales. Taille haute. Regular Fit. 76% polyester, 18% viscose, 6% élasthanne. Lavage en machine. noir  
**9346 5919 84**  
T. 36-50 € **79,99**

**7. Gilet long en tricot** Basique décontracté. Mélange de mailles actuel. Style bord à bord. Poches plaquées. Longueur env. 82 cm. 52% viscose, 26% polyester, 22% polyamide/nylon. Lavage en machine. noir  
**4792 0265 48**  
T. 36-50/52 € **49,99**

**8. Ceinture** En cuir vachette. Bel aspect métallisé actuel. Boucle ornée de petites pierres décoratives. Largeur env. 2 cm. noir  
**1737 5806 48**  
T. 75-105 € **57,99**

**9. Fuseau** Partenaire tendance très ajusté. Coupe ajustée «skinny» en jersey agréable à porter avec teneur en élasthanne. Sous-pied réglable amovible. Rayure latérale contrastante. Slim fit. 70% viscose, 25% polyamide/nylon, 5% élasthanne. Lavage en machine. noir  
**7949 2527 87**  
T. 36-50 € **49,99**

**10. Sac** Avec parement de rivets actuel. Rabat à fermeture aimantée. En synthétique de qualité. H/l/P env. 22/32/11 cm. noir  
**4871 3336 34** € **89,99**

**11. Bottines** Mix en cuir vachette doux et synthétique. Avec empiècement extensible sur les côtés. Doublure : synthétique. Première : cuir. Hauteur talon env. 55 mm. vert  
**4936 1949 27**  
T. 35-42 € **189,99**

## 7. Gilet long en tricot

# 49,99

## 8. Ceinture



AU MEILLEUR  
**PRIX**

## 9. Fuseau

# 49,99

## 10. Sac

## 11. Bottines



Plus de chaussures ?  
Découvrez l'embaras du choix  
à partir des p. 286/287

3. T-shirt imprimé

**34,99**

2. Montre-bracelet



4. Pantalon

**89,99**

**1. Chemisier imprimé** Viscose fluide, légère et agréable à porter, avec motif animalier du plus bel effet. Lien de serrage sous coulisse à nouer, contrastant. Coupe flatteuse à manches 3/4. Longueur env. 72 cm. 100% viscose. Lavage en machine. noir/blanc **1676 9765 49**  
T. 36-50 **€ 49,99**

**2. Montre-bracelet** Modèle élégant, décontracté, avec boîtier rectangulaire en métal. Bracelet en synthétique avec marquage croco et boucle. Protection contre les projections d'eau. Boîtier : ø env. 2,3 cm. noir **5518 9645 23 € 34,99**  
+ éco-participation € 0,10 **€ 35,09**

**3. T-shirt imprimé** Avec imprimé animalier et applications précieuses. Coupe flatteuse à manches courtes avec petit revers. Longueur env. 64 cm. 95% viscose, 5% élasthanne. Lavage en machine. écu **4757 2752 20**  
T. 36-50 **€ 34,99**

**4. Pantalon** Façon jogging, très tendance, avec ceinture élastiquée et lien de serrage sous coulisse. Devant en similicuir doux et dos en jersey indéformable. Coupe carotte avec poches latérales et glissière à la base. Comfort Fit. 100% viscose. Revêtement : 100% polyuréthane. Dos : 65% polyamide/nylon, 30% viscose, 5% élasthanne. Lavage en machine. noir **2401 4369 69**  
T. 36-50 **€ 89,99**

**5. Bottines** Modèle polyvalent en cuir lisse de vachette, légèrement brillant. Avec talon massif. Glissière. Doublure : synthétique. Première : cuir. Hauteur talon env. 85 mm. noir/rouge **7096 4611 86**  
T. 35-41 **€ 129,99**

1. Chemisier imprimé

**49,99**

2. Montre-bracelet



5. Bottines

5. Bottines



6. Robe imprimée

**59,99**

2. Montre-bracelet

7. Collier



Plus de chaussures ?  
Découvrez l'embaras du choix  
à partir des p. 286/287



**6. Robe imprimée** Robe chemisier résolument féminine en viscose fluide. Coupe flatteuse à manches 3/4. Longueur env. 94 cm. 100% viscose. Lavage en machine. multicolore  
9344 3227 56  
T. 36-50 € 59,99

**7. Collier** COLLEZIONE ALESSANDRO. Avec pendentif ornemental du plus bel effet et pompon. En métal et synthétique. Fermoir mousqueton avec chaînette de rallonge. Longueur env. 110 cm.  
noir 2570 1269 36 € 59,99

**8. Veste** Modèle style motard en similicuir de qualité. Coupe courte ajustée à manches longues, avec glissière et poches latérales. Longueur env. 54 cm. 95% polyester, 5% élasthanne. Doublure : 100% polyester. Lavage en machine.  
rouge 4518 4354 57  
T. 36-50 € 109,99

**9. Boucles d'oreilles** COLLEZIONE ALESSANDRO. Accessoire tendance en synthétique. Modèle à clou. Longueur env. 10 cm.  
noir 2659 7664 20 € 26,99

**10. Sac** Accessoire tendance avec poche plaquée et bandoulière ornée d'éléments en acrylique. En synthétique de qualité. H/l/P env. 38/39/4 cm.  
noir 5589 3219 53 € 89,99

2. Montre-bracelet



Plus d'infos  
sur [helline.fr](http://helline.fr)

8. Veste

**109,99**

6. Robe imprimée

9. Boucles d'oreilles

10. Sac

## TENDANCE LOOK LÉO.

Révélez votre côté sauvage, sortez les griffes avec le motif léopard réactualisé en rouge qui anime T-shirts, robes et Cie.

5. Bottines

1. Gilet long en tricot

**89,99**

2. T-shirt imprimé

**39,99**

3. Sac

4. Pantalon

**89,99**



**1. Gilet long en tricot** Basique décontracté doux, très agréable à porter, avec col, patte de boutonnage et poches. Forme flatteuse à manches longues. Longueur env. 90 cm. 52% viscose, 26% polyester, 22% polyamide/nylon. Col : 50% coton (soutient le projet Cotton made in Africa), 50% polyacrylique. Lavage en machine.

gris chiné  
T. 36-50

**4456 6428 21**  
€ **89,99**

**2. T-shirt imprimé** Avec imprimé à message et pierres décoratives. En viscose douce et fluide. Manches courtes. Longueur env. 64 cm. 100% viscose. Lavage en machine. écri

T. 36-50

**6594 0401 19**  
€ **39,99**

**3. Sac** Accessoire séduisant aspect mat et brillant. Synthétique de qualité avec éléments en métal. H/l/P env. 14/17,5/7,5 cm. rose

**9691 0351 53** € **79,99**

**4. Pantalon** Façon jogging, très tendance, avec ceinture élastiquée et lien de serrage sous coulisse. Devant en similicuir doux et dos en jersey indéformable. Coupe carotte avec poches latérales et glissière à la base. Comfort Fit. 100% viscose. Revêtement : 100% polyuréthane. Dos : 65% polyamide/nylon, 30% viscose, 5% élasthanne. Lavage en machine.

noir  
T. 36-50

**2401 4369 94**  
€ **89,99**

6. T-shirt

**49,99**

7. Montre-bracelet



8. Robe en tricot

**89,99**

7. Montre-bracelet



5. Mocassins



9. Bottes

Plus de chaussures ?  
Découvrez l'embarras du choix  
à partir des p. 286/287

**5. Mocassins** En cuir verni noble de vachette et cuir velours de mouton. Élément précieux. Doublure : synthétique. Première : cuir. Hauteur talon env. 20 mm.  
noir **4151 0639 37**  
rose **9209 1351 84**  
T. 36-41 **€ 149,99**

**6. T-shirt** Qualité douce, agréable à porter, avec fils brillants du plus bel effet. Coupe flatteuse avec base arrondie et manches 3/4. Longueur env. 68 cm. 55% polyester, 40% coton (soutient le projet Cotton made in Africa), 5% fibres métallisées. Lavage en machine.  
écru **4156 3215 59**  
T. 36-50 **€ 49,99**

**7. Montre-bracelet** Modèle sport en métal avec bracelet en acier inoxydable à raccourcir soi-même, avec fermoir clip. Protection contre les projections d'eau. Bracelet : L/l env. 24/2,3 cm. Boîtier : ø env. 4,5 cm.  
coloris or rose **7435 3222 81 € 59,99**  
**+ éco-participation € 0,10 € 60,09**

**8. Robe en tricot** Aspect patchwork actuel. Tricot fin doux, agréable à porter, avec teneur élevée en viscose. Forme ajustée, avec encolure arrondie et manches longues. 52% viscose, 26% polyester, 22% polyamide/nylon. Lavage en machine.  
graphite/écru **8922 6852 95**  
T. 36-50 **€ 89,99**

**9. Bottes** En synthétique verni de qualité. Boucle latérale. Glissière. Doublure en synthétique. Première en cuir. Hauteur de tige env. 43 cm. Largeur de tige env. 34 cm. Hauteur talon env. 35 mm.  
noir **7371 3027 87**  
T. 35-41 **€ 189,99**

**10. Pull-over** Maille décontractée en tricot fin agrémenté d'un motif graphique actuel. Forme flatteuse, avec encolure arrondie et manches longues. Longueur env. 64 cm. 52% viscose, 26% polyester, 22% polyamide/nylon. Lavage en machine.  
gris chiné/rose **4264 6825 39**  
T. 36-50/52 **€ 59,99**

**11. Jean «ventre plat» Aleria** Coupe tube stretch à 5 poches. Détails zippés et effet push-up. Power-Mesh intégré pour une silhouette optimisée. Haut. de taille standard. Slim fit. 98% coton (soutient le projet Cotton made in Africa), 2% élasthanne. Empiècement à effet sculptant : 85% polyamide/nylon, 15% élasthanne. Lavage en machine.  
grey stone **9184 7711 22**  
T. 36-50 **€ 79,99**

10. Pull-over

**59,99**

7. Montre-bracelet

3. Sac

7. Montre-bracelet



 Plus d'infos sur [helline.fr](http://helline.fr)

11. Jean «ventre plat» Aleria

**79,99**

- Hauteur de taille standard
- Slim fit



Mod. 1, 6, 11



*TENDANCE*

**DOUCEUR.**

Inséparables et en parfaite harmonie : le gris et les tonalités de pastel. Le motif patchwork très tendance sublime les tenues à la perfection.

5. Mocassins

1. Chemisier imprimé

**79,99**

2. Boucles d'oreilles



6. Robe en jersey

**89,99**

4. Collier



**1. Chemisier imprimé** En pleine tendance ! Motif imprimé du plus bel effet. Viscose fluide. Coupe flatteuse à manches longues, Fentes latérales et patte de boutonnage. Longueur env. 62 cm. 100% viscose. Lavage en machine.

vert/noir **3617 5447 26**  
T. 36-50 **€ 79,99**

**2. Boucles d'oreilles** COLLEZIONE ALESSANDRO. Accessoire tendance en synthétique. Modèle à clou. Longueur env. 10 cm.

noir **2659 7664 32 € 26,99**

**3. T-shirt** Basique noble en viscose douce. Brillance raffinée. Coupe ajustée à manches courtes. Longueur env. 64 cm. 100% viscose. Lavage en machine.

coloris argent **2658 4604 34**  
noir **2264 2601 69**  
T. 36-50 **€ 39,99**

**4. Collier** COLLEZIONE ALESSANDRO. Avec pendentif ornemental du plus bel effet et pompon. En métal et synthétique. Fermoir mousqueton avec chaînette de rallonge. Longueur env. 110 cm.

noir **2570 1269 19 € 59,99**

**5. Jupe** Modèle raffiné avec imprimé, aspect plissé. Qualité fluide facile à l'entretien. Coupe flatteuse ample avec ceinture élastiquée. 100% polyester. Lavage en machine.

vert/noir **7349 4336 43**  
T. 36-50 **€ 79,99**

**6. Robe en jersey** Coupe flatteuse relaxe avec rayures contrastantes sur les côtés. Boutonnée dans la nuque. Manches 3/4. Longueur env. 94 cm. 65% viscose, 31% polyamide/nylon, 4% élasthanne. Lavage en machine.

noir **7482 5413 75**  
T. 36-50 **€ 89,99**

**7. Robe imprimée** Un style idéal pour de nombreuses occasions ! Viscose douce et fluide. Imprimé séduisant. Coupe flatteuse à manches 3/4. Longueur env. 94 cm. 100% viscose. Lavage en machine.

vert/noir **1612 7069 32**  
T. 36-50 **€ 99,99**

**8. Sac** Bel aspect brillant avec surpiqûres. En synthétique de qualité. Anses courtes et bandoulière réglable agrémentée d'éléments chaînette. Compartiment. Fermeture à glissière. H/l/P env. 23/35/9 cm.

noir **1433 0259 86 € 79,99**

**9. Bottes** En synthétique verni de qualité. Boucle latérale. Glissière. Doublure : synthétique. Première : cuir. Hauteur de tige env. 43 cm. Largeur de tige env. 34 cm. Hauteur talon env. 35 mm.

noir **7371 3027 78**  
T. 35-41 **€ 189,99**

**10. Gilet en tricot** Grosse maille douillette. En «colour block» tendance. Fil fantaisie à effet scintillant. Forme flatteuse. Style bord à bord à manches longues. Longueur env. 98 cm. 88% polyacrylique, 8% polyester, 4% fibres métallisées. Lavage en machine.

noir/vert **7023 6814 61**  
T. 36-50/52 **€ 89,99**

7. Robe imprimée

**99,99**

2. Boucles d'oreilles

8. Sac

9. Bottes



3. T-shirt

**39,99**

Existe en col. argent

4. Collier

5. Jupe

**79,99**



# rick cardona

Fantaisie, mix de motifs  
ou tonalités unies, tantôt  
tape-à-l'œil, tantôt sobre.

Tout est permis !

10. Gilet en tricot

**89,99**



2. Boucles d'oreilles

8. Sac

11. Pantalon en jersey

**59,99**

12. Bottines

Existe en noir



**11. Pantalon en jersey** Coupe ajustée  
«Skinny» avec rayures contrastantes actuelles.  
Confort maximal avec ceinture élastiquée et  
teneur en élasthanne. 65% viscose, 31% poly-  
amide/nylon, 4% élasthanne. Lavage en  
machine.

noir  
T. 36-50

**2667 7320 95**  
€ 59,99

**12. Bottines** en cuir velours doux et cuir  
nappa de chevreau. Réalisées main en  
Espagne. Grosse bride avec boucle déco.  
Avec talon massif et fermeture à glissière.  
Fermeture à glissière. Doublure : synthétique.  
Première : cuir. Hauteur talon env. 25 mm.

noir  
rouge  
T. 35-43

**18 5580 76**  
**6953 9641 53**  
€ 199,99

1. Pull-over  
**59,99**

2. Boucles d'oreilles

3. Jupe en tricot  
**49,99**



5. T-shirt  
**34,99**



Mod. 4 + 5



**1. Pull-over** Tricot fin doux, agréable à porter, aux reflets scintillants discrets. Coutures visibles actuelles. Forme ajustée à col montant, avec manches longues. Longueur env. 64 cm. 50% polyacrylique, 20% laine, 20% polyester, 10% fibres métallisées. Lavage en machine.  
noir **8374 9656 94**  
T. 36-50 € **59,99**

**2. Boucles d'oreilles** COLLEZIONE ALES-SANDRO. Accessoire tendance en synthétique. Fermoir cliquet. Longueur env. 10 cm. noir **2659 7664 58** € **26,99**

**3. Jupe en tricot** Look noble avec fils brillants. Belle coupe ajustée avec ceinture côtelée élastiquée. Longueur env. 54 cm. 55% polyacrylique, 20% laine, 15% polyester, 10% fibres métallisées. Lavage en machine. noir **1414 7436 36**  
T. 36-50 € **49,99**

**4. Chemisier** Avec détail séduisant et manches fendues. Qualité stretch agréable à porter. Coupe flatteuse avec base plus longue au dos. Longueur env. 66 cm. 97% coton (soutient le projet Cotton made in Africa), 3% élasthanne. Lavage en machine. blanc **2424 2143 84**  
T. 36-50 € **59,99**

**5. T-shirt** Basique sobre avec imprimé actuel et petites pierres décoratives. Qualité douce en coton et élasthanne. Coupe flatteuse, avec encolure arrondie et manches courtes. Longueur env. 60 cm. 95% coton (soutient le projet Cotton made in Africa), 5% élasthanne. Lavage en machine. blanc **1556 5865 26**  
T. 36-50 € **34,99**

6. Chemisier imprimé  
**49,99**

2. Boucles d'oreilles

7. Pantalon  
**79,99**

8. Bottines



**6. Chemisier imprimé** Avec imprimé actuel du plus bel effet. Coupe fluide, flatteuse. Matière facile à l'entretien. Avec manches 3/4. Boutonnage au dos. Longueur env. 62 cm. 100% polyester. Lavage en machine. multicolore **9979 0212 75**  
T. 36-50 € **49,99**

**7. Pantalon** Coupe carotte décontractée avec pinces et ceinture assortie. Glissière et poches latérales. Comfort Fit. 63% polyester, 33% viscose, 4% élasthanne. Lavage en machine. bruyère **2597 2408 72**  
T. 36-50 € **79,99**

**8. Bottines** XYXYX. En cuir verni de vachette. Empiècement extensible pour un confort accru. Semelle à rayures contrastantes. Doublure et première : cuir. Talon, hauteur env. 20 mm. noir **6610 1319 92**  
T. 36-41 € **149,99**

**9. Pull-over imprimé** Modèle irrésistible avec imprimé séduisant et détails contrastants unis. Tricot fin doux, agréable à porter avec teneur élevée en viscose. Ajusté. Encolure arrondie et manches longues. Longueur env. 64 cm. 80% viscose, 20% polyamide/nylon. Lavage en machine. multicolore **2425 2269 83**  
T. 36-50 € **79,99**

**10. Sac** Accessoire tendance aspect verni avec fronces raffinées. En synthétique de belle qualité. Bandoulière amovible. Fermoir aimanté. H//P env. 31/46/13 cm. noir **8622 3944 28** € **99,99**

**11. Leggings en cuir** Facile à combiner ! En cuir nappa d'agneau à l'avant et en stretch au dos. Confort maximal grâce à la ceinture élastiquée. Cuir d'agneau. Slim fit. Envers : 70% viscose, 26% polyamide/nylon, 4% élasthanne. Nettoyage spécial cuir. marron foncé **6268 5807 22**  
noir **9792 2701 44**  
T. 36-50 € **229,99**

4. Chemisier  
**59,99**



9. Pull-over imprimé

**79,99**

2. Boucles d'oreilles

10. Sac

11. Leggings en cuir

**229,99**

Existe en marron foncé



8. Bottines

**rick cardona**

La sobriété, c'est terminé !  
Détails brillants et imprimés  
abstraites du plus bel effet  
animent nos tenues  
à la perfection.

1. Robe imprimée  
**109,99**



2. Bottes



3. T-shirt  
**49,99**



4. Montre-bracelet

5. Sac

6. T-shirt  
**39,99**  
Existe en noir



7. Parka  
**149,99**

8. Ceinture

9. Bottines à lacets



**1. Robe imprimée** Robe-chemisier avec imprimé actuel. Modèle polyvalent flatteur avec patte de boutonnage continue et poches latérales. Longueur env. 98 cm. 100% viscose. Lavage en machine. multicolore  
T. 36-50 **1149 5400 79**  
**€ 109,99**

**2. Bottes** En synthétique verni de qualité. Boucle latérale. Glissière. Doublure en synthétique. Première : cuir. Hauteur de tige env. 43 cm. Largeur de tige env. 34 cm. Hauteur talon env. 35 mm.  
noir **7371 3027 52**  
T. 35-41 **€ 189,99**

**3. T-shirt** Style superposé : étoffe filet transparente sur empiècement chemisier blanc. Avec haut opaque. Coupe flatteuse à manches courtes. Longueur env. 70 cm. 96% viscose, 4% élasthanne. Étoffe filet : 95% polyester, 5% élasthanne. Empiècement chemisier : 68% coton, 29% polyester, 3% élasthanne. Lavage en machine.  
noir **6705 6213 73**  
T. 36-50 **€ 49,99**

**4. Montre-bracelet** Style sportif avec boîtier en métal et bracelet à enrouler en synthétique orné de rivets. Protection contre les projections d'eau. Bracelet : L/l env. 38/1,3 cm. Boîtier : ø env. 4,2 cm.  
gris **1257 3642 44** **€ 49,99**  
+ éco-participation € 0,10 **€ 50,09**

**5. Sac** Ultra tendance ! Coque dure, robuste, avec longue bandoulière réglable en toile. Matière synthétique. Fermeture à glissière. H/l/P env. 10/17/7 cm.  
noir **9192 5065 56** **€ 44,99**

**6. T-shirt** Basique noble en viscose douce. Brillance raffinée. Coupe ajustée à manches courtes. Longueur env. 64 cm. 100% viscose. Lavage en machine.  
coloris argent **2658 4604 94**  
noir **2264 2601 75**  
T. 36-50 **€ 39,99**

**7. Parka** Modèle tendance polyvalent à la brillance raffinée. Avec capuche, glissière double-sens, grandes poches et boutonnage sous patte. Coupe flatteuse avec manches longues à retrousser sur bride. Longueur env. 86 cm. 60% polyester, 40% polyamide/nylon. Doublure : 100% polyester. Lavage en machine.  
gris **3207 8565 54**  
T. 36-50 **€ 149,99**

**8. Ceinture** Accessoire en cuir verni de vachette orné de rivets actuels. Boucle en métal. Largeur env. 3,5 cm.  
jaune citron **5879 2732 22**  
T. 75-105 **€ 79,99**

**9. Bottines à lacets** ANDREA CONTI. En cuir vachette. Bel aspect usé décontracté à effet métallisé. Laçage décoratif. Doublure : cuir. Première : cuir. Hauteur talon env. 25 mm.  
coloris argent **9538 3633 61**  
T. 36-42 **€ 129,99**

**10. Gilet en tricot** Basique actuel en grosse maille douillette. Style bord à bord avec poches plaquées. Forme flatteuse à manches longues. 55% polyacrylique, 30% polyamide/nylon, 12% laine, 3% alpaga. Lavage en machine.  
jaune citron **9510 2427 41**  
T. 36-50/52 **€ 79,99**



# rick cardona

10. Gilet en tricot

## 79,99

11. Jean «ventre plat»  
Aleria

## 79,99

- Hauteur de taille standard
- Slim fit



Mod. 11



Plus d'infos  
sur  
helline.fr/  
GOODproduct

**11. Jean «ventre plat» Aleria** Une coupe parfaite avec empiècement en mesh à effet ventre plat et push-up au fessier. Détail séduisant : bande contrastante ornée de strass sur les côtés. Coupe tube ajustée à jambes droites. Haut. de taille standard. Slim fit. 98% coton (soutient le projet Cotton made in Africa), 2% élasthanne. Empiècement à effet sculptant : 85% polyamide/nylon, 15% élasthanne. Lavage en machine. grey denim  
**9196 4404 83**  
€ 79,99

**12. Chemisier imprimé** Coupe relaxe flatteuse. Viscose fluide. Imprimé séduisant, patte de boutonnage et manches longues avec poignet. Longueur env. 62 cm. 100% viscose. Lavage en machine. multicolore  
**8181 8148 35**  
€ 49,99

5. Sac

9. Bottines à lacets



12. Chemisier imprimé

## 49,99

8. Ceinture



4. Montre-bracelet



Plus d'infos  
sur helline.fr

rick cardona

AU MEILLEUR  
**PRIX**

1. Sweat-shirt

**79,99**

4. T-shirt  
à encolure  
arrondie

**34,99**

5. Ceinture

2. Jean «ventre  
plat» Alwa

2. Jean «ventre  
plat» Alwa

**79,99**

- Taille légèrement abaissée
- Slim fit



3. Tennis



Mod. 1,2+11



Plus d'infos sur  
[helline.fr/GOODproduct](http://helline.fr/GOODproduct)

**1. Sweat-shirt** Coupe flatteuse à manches longues. Longueur env. 64 cm. 95% coton (soutient le projet Cotton made in Africa), 5% élasthanne. Lavage en machine.  
noir **7017 2709 86**  
T. 36-50 € **79,99**

**2. Jean «ventre plat» Alwa** Modèle actuel à effet sculptant. Coupe tube à 5 poches avec Power-Mesh intégré ! Facile à combiner. Rayures actuelles sur les côtés. Taille légèrement abaissée. Slim fit. 98% coton (soutient le projet Cotton made in Africa), 2% élasthanne. Parement : 100% fibres métallisées. Empiècement à effet sculptant : 85% polyamide/nylon, 15% élasthanne. Lavage en machine.  
sable **1517 9312 47**  
T. 36-50 € **79,99**

**3. Tennis** En cuir nappa doux de chevreau. Mix tendance : aspect velours, métallisé, reptile et léopard. Doublure et première : textile. sable/métallisé **2670 8007 69**  
T. 36-41 € **129,99**

**4. T-shirt à encolure arrondie** Mix doux et fluide en viscose et élasthanne agrémenté d'une application de pierres décoratives. Coupe flatteuse, avec encolure arrondie et manches courtes. Longueur env. 64 cm. 95% viscose, 5% élasthanne. Lavage en machine.  
écru **2344 1026 69**  
T. 36-50 € **34,99**

**5. Ceinture** Cuir vachette, aspect métallisé, orné de rivets. Boucle rectangulaire en métal. Largeur env. 4 cm. coloris argent **3858 1541 27**  
T. 75-105 € **89,99**

**6. Chemisier imprimé** Look actuel avec mix de motifs et petit col montant. Coupe flatteuse, à manches longues amples. Longueur env. 74 cm. 100% polyester. Lavage en machine.  
multicolore **1508 9337 36**  
T. 36-50 € **49,99**

**7. Pull-over** Grosse maille douillette avec applications nobles. Généreux col roulé. Forme flatteuse avec manches longues et fentes latérales. Longueur env. 68 cm. 70% polyacrylique, 30% laine. Lavage en machine.  
écru **9574 0243 33**  
T. 36-50/52 € **79,99**

**8. Chemisier** Qualité tissée légère, très agréable à porter, légèrement transparente. Bords contrastants en tricot. Coupe flatteuse à manches longues. Longueur env. 70 cm. 94% polyester, 6% élasthanne. Bords : 85% polyester, 15% élasthanne. Lavage en machine.  
blanc cassé **9038 4016 55**  
T. 36-50 € **39,99**

**9. Gilet en tricot** Variante très tendance sans fermeture, agrémentée de gros œillets du plus bel effet. Forme flatteuse séduisante à manches longues. Longueur env. 76 cm. 80% viscose, 20% polyamide/nylon. Lavage en machine.  
beige **5878 0038 39**  
T. 36-50 € **79,99**

**10. Sac** Accessoire tendance avec rivets et œillets. En synthétique de belle qualité. Rabat pressionné et fermeture aimantée. H/l/P env. 18/23/6 cm.  
beige **6992 6330 75** € **79,99**

**11. Pantalon imprimé Aleria** Avec motif minimaliste du plus bel effet. Qualité agréable à porter de bonne tenue : coton et élasthanne. Jambes droites et poches latérales. Haut. de taille standard. Slim fit. 98% coton (soutient le projet Cotton made in Africa), 2% élasthanne. Lavage en machine.  
multicolore **5628 8554 19**  
T. 36-50 € **79,99**



6. Chemisier imprimé  
**49,99**

5. Ceinture  

2. Jean «ventre plat» Alwa

8. Chemisier  
**39,99**

9. Gilet en tricot  
**79,99**

10. Sac

11. Pantalon imprimé Aleria  
**79,99**

- Hauteur de taille standard
- Slim fit

7. Pull-over  
**79,99**





1. Pull-over  
**59,99**

2. Collier



4. Chemisier  
**49,99**

5. Montre-bracelet

6. Sac

7. Jupe imprimée  
**59,99**



3. Gilet en tricot  
**89,99**

Mod. 3



8. Chemisier  
**39,99**

9. Boucles d'oreilles

5. Montre-bracelet

10. Pantalon fluide Belena

**1. Pull-over** Aspect 2-en-1 actuel ! Forme courte, ajustée. Maille structurée avec rayures contrastantes et empiècement chemisier. Manches longues et encolure carrée. Longueur env. 68 cm. 72% viscose, 28% polyester. Lavage en machine.  
noir/écru **1651 9909 84**  
T. 36-50 **€ 59,99**

**2. Collier** COLLEZIONE ALESSANDRO. Motif de serpent. En synthétique et en métal. Fermoir mousqueton. Longueur env. 54 cm. coloris argent **3879 4553 37 € 59,99**

**3. Gilet en tricot** Très tendance, avec imprimé animalier, inscriptions, pierres décoratives et surpiqûres contrastantes. Ajusté, avec manches longues et patte de boutonnage. Long. env. 60 cm. 50% coton (soutient le projet Cotton made in Africa), 50% polyacrylique. Lavage en machine. multicolore **1429 7563 79**  
T. 36-50 **€ 89,99**

**4. Chemisier** Style éminemment féminin en viscose fluide, légèrement transparente. Manches chauve-souris amples. Coupe flatteuse à manches longues. Longueur env. 62 cm. 100% viscose. Lavage en machine. écreu **8915 4805 47**  
T. 36-50 **€ 49,99**

**5. Montre-bracelet** Modèle actuel avec bracelet marqué façon reptile. Boîtier en métal avec verre minéral et protection contre les projections d'eau. Bracelet en synthétique à fermoir pressionné. Boîtier : ø env. 4 cm. gris **7907 9441 97 € 44,99**  
+ éco-participation € 0,10 **€ 45,09**

**6. Sac** COLLEZIONE ALESSANDRO. Avec marquage reptile du plus bel effet. Synthétique de belle qualité en partie mat et métallisé. Rabat à fermoir aimanté. Compartiments variés. Bandoulière réglable, amovible. H/I/P env. 17/23/7 cm. coloris argent **9003 1808 19 € 89,99**

**7. Jupe imprimée** Coupe assez flatteuse en étoffe filet agrémentée d'un imprimé reptile séduisant. Ceinture élastiquée rehaussée de fils brillants. Longueur env. 80 cm. 100% polyester. Ceinture : 60% polyester, 40% fibres métallisées. Doublure : 100% polyester. Lavage en machine. noir/écru **2870 8929 28**  
T. 36-50 **€ 59,99**

**8. Chemisier** Détails raffinés : la rayure contrastante à effet scintillant. Qualité légère, agréable à porter. Forme flatteuse à manches courtes. Épaules tombantes. Longueur env. 62 cm. 100% polyester. Lien à nouer : 100% polyamide/nylon. Lavage en machine. noir **2418 6267 59**  
T. 36-50 **€ 39,99**

**9. Boucles d'oreilles** COLLEZIONE ALESSANDRO. Accessoire tendance en synthétique. Fermoir cliquet. Longueur env. 10 cm. noir **2659 7664 52 € 26,99**

**10. Pantalon fluide Belena** Style jogging décontracté. Coupe carotte avec ceinture élastiquée, lien de serrage sous coulisse et poches latérales. Rayure contrastante rehaussée de fils brillants sur les côtés. Taille normale. Comfort Fit. Regular Fit. 50% viscose, 45% polyester, 5% élasthanne. Lavage en machine. noir/écru **1201 8959 20**  
T. 36-50 **€ 79,99**

# rick cardona

Silhouettes urbaines,  
décontractées avec motifs  
sauvages inspirés par  
la nature. Look chic et relax.

11. Blazer en jersey

**99,99**

5. Montre-bracelet

4. Chemisier

10. Pantalon fluide Belena

**79,99**

- Hauteur de taille standard
- Regular fit

12. Écharpe

14. Mocassins



**11. Blazer en jersey** Modèle urbain, idéal pour tous les jours, avec motif à chevrons classique. Fermé sur 1 bouton. Coupe ajustée à manches longues. Longueur env. 58 cm. 50% viscose, 45% polyester, 5% élasthanne. Lavage en machine.  
noir/écru **2833 2620 28**  
T. 36-50 **€ 99,99**

**12. Écharpe** Avec imprimé animalier actuel et franges. Env. 180/90 cm. 100% viscose. Lavage en machine.  
gris **7199 5023 27** **€ 39,99**

**13. T-shirt imprimé** Style relax avec imprimé actuel devant et lien de serrage sous coulisse. Coupe flatteuse, avec encolure arrondie et manches longues. Longueur env. 64 cm. 95% viscose, 5% élasthanne. Devant : 97% polyester, 3% élasthanne. Lavage en machine.  
écru **7510 1015 55**  
T. 36-50 **€ 59,99**

**14. Mocassins** Chaussure vernie actuelle avec semelle plateau du plus bel effet. En cuir verni noble de vachette. Doublure : synthétique. Première : cuir. Hauteur plateau env. 2,5 cm. Hauteur talon env. 40 mm.  
noir **8764 0415 84**  
T. 35-42 **€ 109,99**

13. T-shirt imprimé

**59,99**



5. Montre-bracelet



 Plus d'infos sur helline.fr

1. Manteau en cuir

**319,99**



2. Sac

Ceinture  
p. 48/49

5. Veste fluide

**59,99**

6. Montre-  
bracelet

**1. Manteau en cuir** Effet bicolore.

Cuir d'agneau. Doublure : 100% polyester.  
Nettoyage spécial cuir.

noisette **5517 3108 95**  
T. 36-50 **€ 319,99**

**2. Sac** COLLEZIONE ALESSANDRO.

En synthétique. H/l/P env. 24/34/11 cm.  
ambre **03 5315 25 € 99,99**

**3. Chemisier imprimé** Fermeture bord à bord.  
Forme seyante. 100% polyester. Lavage en  
machine.

multicolore **2164 5434 41**  
T. 36-50 **€ 79,99**

**4. Collier** Métal et synthétique. Fermoir

mousqueton. Longueur env. 78 cm.  
ambre/coloris or **18 5850 95 € 26,99**

**5. Veste fluide** Look décontracté aux  
contrastes raffinés : bords en tricot avec fil  
fantaisie, doublure contrastante et pierres  
décoratives. Capuche, glissière double-sens  
et poches latérales. Coupe flatteuse  
à manches longues. Longueur env. 64 cm.  
50% coton (soutient le projet Cotton made  
in Africa), 50% polyester. Doublure capuche :  
100% polyester. Lavage en machine.

marine **9827 2536 77**  
T. 36-50 **€ 59,99**

**6. Montre-bracelet** Modèle sport en métal  
avec bracelet en acier inoxydable à raccourcir  
soi-même, avec fermoir clip. Protection contre  
les projections d'eau. Bracelet : L/l env.  
24/2,3 cm. Boîtier : ø env. 4,5 cm.

coloris or rose **7435 3222 73 € 59,99**  
+ éco-participation € 0,10 **€ 60,09**

**7. Chemisier** En viscose fluide délicate.

Encolure en V ornée de pierres décoratives  
scintillantes. Manches longues à retrousser  
sur bride. Coupe flatteuse à col montant.  
Longueur env. 70 cm. 100% viscose. Lavage  
en machine.

noisette **3980 8367 54**  
T. 36-50 **€ 49,99**

**8. Gilet long en tricot** Mix de motifs du plus  
bel effet ! Modèle très douillet avec teneur  
élevée en laine et viscose. Style bord à bord  
flatteur, à manches longues. Longueur env.  
86 cm. 60% polyacrylique, 20% laine,  
20% viscose. Lavage en machine.

multicolore **1390 3741 41**  
T. 36-50/52 **€ 109,99**

**9. T-shirt** Matière agréable à porter, douce  
et fluide, en viscose et élasthanne. Inscrption  
brillante devant. Coupe flatteuse avec  
généreuse encolure arrondie et manches  
courtes. Longueur env. 68 cm. 95% viscose,  
5% élasthanne. Lavage en machine.

noir **8800 5748 27**  
T. 36-50 **€ 34,99**

**10. Pantalon Alwa** Coton stretch agréable  
à la brillance raffinée. Coupe tube ajustée  
à 5 poches. Avec boutons décoratifs ou bas  
des jambes. Taille légèrement abaissée.  
Slim fit. 98% coton (soutient le projet Cotton  
made in Africa), 2% élasthanne. Lavage en  
machine.

noisette **2320 4106 48**  
T. 36-50 **€ 89,99**

# rick cardona

Motifs : marron-bleu et marron-noir. Osez le mix !

AU MEILLEUR  
**PRIX**

8. Gilet long en tricot

**109,99**

9. T-shirt

10. Pantalon Alwa

**89,99**

- Taille légèrement abaissée
- Slim fit

2. Sac

6. Montre-bracelet



Plus d'infos  
sur [helline.fr](http://helline.fr)



9. T-shirt

**34,99**

6. Montre-bracelet



Mod. 5+10



Chaussures  
p. 298/299



1. Manteau  
**219,99**  
2. Top fluide



2. Top fluide  
**26,99**  
3. Sac ceinture



4. Pull-over imprimé  
**79,99**



5. Chemisier imprimé  
**49,99**

**1. Manteau** Coupe flatteuse. 60% viscose, 40% laine. Doublure : 100% polyester. Nettoyage à sec.  
beige **5023 5219 54**  
T. 36-50 **€ 219,99**

**2. Top fluide** Coupe ajustée. Longueur env. 60 cm. 95% coton (soutient le projet Cotton made in Africa), 5% élasthanne. Lavage en machine.  
blanc cassé **3919 8363 58**  
noir **4309 7300 95**  
rose **2610 1968 78**  
T. 36-50 **€ 26,99**

**3. Sac ceinture** Synthétique et métal. Taille variable. Rivets et boucle en métal. Largeur env. 2,5 cm.  
noir **5335 3966 59**  
T. 75-105 **€ 59,99**

**4. Pull-over imprimé** Forme ajustée à manches longues. Longueur env. 60 cm. 60% viscose, 40% coton (soutient le projet Cotton made in Africa). Lavage en machine.  
rose/noir **2296 6141 35**  
T. 36-50 **€ 79,99**

**5. Chemisier imprimé** Coupe seyante. Manches 3/4. Longueur env. 62 cm. 100% viscose. Lavage en machine.  
multicolore **8994 6219 42**  
T. 36-50 **€ 49,99**

**6. Robe** Haut près du corps et partie inférieure évasée. Glissière sous couture. Longueur env. 123 cm. 67% viscose, 28% polyamide/nylon, 5% élasthanne. Revêtement : 100% polyuréthane. Jupe : 100% polyester. Lavage en machine.  
noir **9462 0527 45**  
T. 36-50 **€ 109,99**

**7. Bottines** YXXYX. Cuir verni de veau. Doublure et première : textile. Hauteur talon env. 35 mm.  
noir **7682 2746 52**  
T. 36-41 **€ 159,99**



3. Sac ceinture

Mod. 4



Plus d'infos sur [helline.fr/](http://helline.fr/)  
GOODproduct



# rick cardona

Robes et bottines ? Un «must» !  
Tout se combine, tout est  
permis, pour un look actuel  
et plus d'entrain au quotidien.



6. Robe

**109,99**

7. Bottines



# rick cardona

1. Pull-over

**59,99**



2. Veste en cuir

**259,99**



3. Gilet en tricot

**89,99**

4. Pantalon en cuir  
style jogging

**189,99**

noir



5. Tennis



6. Manteau  
doudoune  
**199,99**

**1. Pull-over** Motif «colour-block» tendance. Tricot fin doux avec teneur en viscose. Forme flatteuse à manches longues. Longueur env. 72 cm. 80% viscose, 20% polyamide/nylon. Lavage en machine.  
multicolore  
T. 36-50/52

**6012 1611 34**  
€ **59,99**

**2. Veste en cuir** Cuir d'agneau. Doublure : 100% polyester. Nettoyage spécial cuir.  
orange sanguine  
T. 36-50

**4748 1008 68**  
€ **259,99**

**3. Gilet en tricot** Manches longues. 80% viscose, 20% polyamide/nylon. Lavage en machine.  
orange sanguine  
T. 36-50

**4351 9546 79**  
€ **89,99**

**4. Pantalon en cuir style jogging** Modèle sport tendance en cuir d'agneau nappa, souple et doux. Le bel aspect usé fait de chaque pantalon une pièce unique. Ceinture élastique et lien à nouer pour plus de confort. Poches cavalières. Cuir d'agneau. Comfort Fit. Longueur env. 68 cm. Ceinture : 65% viscose, 30% polyester, 5% élasthanne. Doublure : 100% polyester. Nettoyage spécial cuir.  
corail  
T. 36-50  
gris  
marine  
marron  
noir  
T. 36-54

**1815 4343 69**  
€ **189,99**  
**15 1170 34**  
**06 7392 97**  
**4533 4109 24**  
**01 7843 43**  
€ **189,99**

**5. Tennis KANGAROOS.** En textile et en synthétique de qualité. Doublure et première : textile.  
noir  
T. 36-42

**4594 1852 94**  
€ **49,99**

**6. Manteau doudoune** Ultra légère, chaude et douillette, avec garnissage en duvet véritable ! Coupe flatteuse avec glissière double sens et fermeture pressionnée sous patte. Longueur env. 96 cm. 100% polyester. Garnissage : 70% duvet, 30% plumes. Doublé en 100% polyester. Lavage en machine.  
orange  
T. 36-50

**7728 9752 42**  
€ **199,99**

**7. T-shirt** Matière côtelée légèrement transparente avec teneur élevée en viscose. Haut très tendance avec applications, aspect nacré. Encolure en V flatteuse et manches 3/4. Longueur env. 60 cm. 70% polyester, 25% viscose, 5% élasthanne. Lavage en machine.  
noir  
T. 36-50

**9189 7243 27**  
€ **39,99**

**8. Pull-over** Manches longues. 70% viscose, 30% polyamide/nylon. Lavage en machine.  
blanc cassé  
noir  
orange sanguine  
T. 36-50/52

**5440 1519 49**  
**1591 1617 24**  
**1605 2039 95**  
€ **49,99**

gris corail marron marine



7. T-shirt  
**39,99**



8. Pull-over  
**49,99**

orange sanguine  
3 coloris



1. T-shirt à encolure arrondie

**39,99**



3. Pull-over imprimé

**59,99**



**1. T-shirt à encolure arrondie** Coupe flatteuse à manches courtes. Longueur env. 60 cm. 95% viscose, 5% élasthanne. Lavage en machine.

blanc **2832 8411 55**  
T. 36-50 € **39,99**

**2. Blazer à rayures** Coupe flatteuse. Longueur env. 60 cm. 45% polyacrylique, 25% laine, 25% polyester, 5% autres fibres. Doublure : 100% polyester. Nettoyage à sec. bleu **05 8057 79**  
T. 36-50 € **109,99**

**3. Pull-over imprimé** Tricot fin doux, très agréable à porter, en pur coton. Imprimé séduisant. Coupe flatteuse avec fentes latérales et manches longues. Longueur env. 64 cm. 100% coton (soutient le projet Cotton made in Africa). Lavage en machine. multicolore **1841 3355 97**  
T. 36-50/52 € **59,99**

**4. Chemisier** Style bord à bord. Coupe flatteuse. Manches longues. Longueur env. 66 cm. 100% polyester. Lavage en machine. blanc **8952 0622 21**  
T. 36-50 € **49,99**

**5. Push-up Jeans Belena** Coupe droite à effet push-up. Bel aspect usé. Hauteur de taille standard. Regular Fit. 95% coton (soutient le projet Cotton made in Africa), 3% polyester, 2% élasthanne. Parement : 100% coton. Lavage en machine. blue stone **5049 9410 22**  
T. 36-50 € **79,99**

**6. Tailleur-pantalon** Deux-pièces tendance, avec pantalon façon jogging, et bords contrastants. Blazer ajusté avec poches à rabat et boutons. Pantalon avec ceinture élastiquée et poches latérales. 77% polyester, 20% viscose, 3% élasthanne. Doublure : 100% polyester. Lavage en machine. marine **7261 8010 44**  
T. 36-50 € **129,99**

**7. Chemisier** Coupe flatteuse à manches longues. Finition élastiquée au bas des manches. Longueur env. 70 cm. 100% polyester. Empiècement : 100% polyester. Lavage en machine. bleu pâle **7592 6101 68**  
T. 36-50 € **59,99**

**8. Tennis** Cuir nappa de chevreau ou cuir nappa de vachette ou synthétique et textile. Empiècements transparents en mesh. Première : cuir. Hauteur plateau env. 3 cm. Hauteur talon env. 50 mm. blanc/coloris argent **18 6800 87**  
blanc **18 1044 35**  
coloris argent **1857 0908 49**  
noir **6657 6444 42**  
T. 35-41 € **149,99**

2. Blazer à rayures

**109,99**

Ceinture p. 198/199



4. Chemisier

**49,99**

5. Jean push-up Belena

**79,99**

- Hauteur de taille standard
- Regular fit



Mod. 3 + 5



# rick cardona

Nous sommes chics,  
relaxes et détendues.  
Nos looks le sont aussi.  
Adoptez le style athleisure  
et les rayures raffinées !

AU MEILLEUR  
**PRIX**

6. Tailleur-pantalon

**129,99**



blanc

7. Chemisier  
**59,99**



8. Tennis  
blanc/coloris argent  
4 coloris



1. Chemisier

**89,99**

# rick cardona

Un mix subtil, très tendance,  
enjoué et raffiné.

Carreaux et rayures.

Noir et chamois.

Tennis et jupe.

**1. Chemisier** Manches longues. 100% coton.  
Lavage en machine.  
chamois **9222 5423 41**  
T. 36-50 € **89,99**

**2. Jean Belena** Coupe droite à 5 poches.  
Hauteur de taille standard. Regular Fit.  
Chamois, noir, noyer : 97% coton (soutient le  
projet Cotton made in Africa), 3% élasthanne.  
Parement : 80% polyester, 20% fils métallisés.  
Blue denim : 76% coton (soutient le projet  
Cotton made in Africa), 16% polyester,  
7% viscose, 1% élasthanne. Parement :  
80% polyester, 20% fibres métallisées.  
Lavage en machine.

Vous mesurez entre 1m64 et 1m74 :  
T. 36-50 € **79,99**  
blue denim **9434 7430 47**  
chamois **4516 1727 49**  
noir **1620 7650 56**  
noyer **7592 1465 58**

Vous mesurez moins de 1m64 :  
T. 17-24 € **79,99**  
blue denim **4680 5006 32**  
chamois **1570 9646 19**  
noir **2219 2665 59**  
noyer **8855 1942 52**

2. Jean Belena

**79,99**

noir

• Hauteur de taille  
standard

• Regular fit

blue denim noyer chamois



Mod. 2



3. Pantalon

**79,99**

4. Mocassins

Existe en noir



6. Veste  
**159,99**

Sweat-shirt  
p. 82/83



**3. Pantalon** Extrémités non ourlées. Comfort Fit. 100% coton. Lavage en machine.

Vous mesurez entre 1m64 et 1m74 :

T. 36-50  
chamois **€ 79,99**  
**1212 5713 74**

Vous mesurez moins de 1m64 :

T. 17-24  
chamois **€ 79,99**  
**8418 7636 44**

**4. Mocassins ANDREA CONTI.** Cuir nappa doux de vachette, légèrement brillant. Avec semelle ultra-souple, très confortable, en caoutchouc. Première : cuir. Hauteur talon env. 20 mm.  
bordeaux **01 5853 78**  
noir **2836 6227 24**  
T. 35-43 **€ 89,99**

**5. Tennis** Mix actuel en cuir nappa de vachette et synthétique, aspect velours. Semelle extérieure profilée à plateau, agrémentées de rayures contrastantes. Bride scratchée. Doublure et première : cuir. Hauteur plateau env. 4 cm. Hauteur talon env. 50 mm.  
blanc/beige **1469 4057 81**  
T. 35-41 **€ 129,99**

**6. Veste** Coupe flatteuse. 70% polyester, 20% laine, 10% autres fibres. Doublure : 100% polyester. Nettoyage à sec.  
chamois **1562 5527 58**  
T. 36-50 **€ 159,99**

**7. Gilet en tricot** Style bord à bord. 50% viscose, 28% polyester, 12% polyamide/nylon, 10% cachemire. Lavage en machine.  
chamois/écru **3949 0313 39**  
T. 36-50/52 **€ 99,99**

**8. Ensemble 2 pièces en tricot** Forme flatteuse. Tombé fluide, élégant. Haut avec encolure bateau et manches longues chauve-souris. Jupe fuselée - longueur genou actuelle. Longueur env. 68 cm. 52% viscose, 26% polyester, 22% polyamide/nylon. Lavage en machine.  
écru **5276 1961 23**  
T. 36-50/52 **€ 89,99**

**9. Collier** COLLEZIONE ALESSANDRO. Éléments en coquillage. Taille variable. Longueur env. 69 cm.  
marron **7385 5761 39 € 49,99**

**10. Robe** Haut près du corps et partie inférieure évasée. Sans manches. Glissière sous couture. 100% coton. Doublure : 100% polyester. Lavage en machine.  
chamois **5090 6341 45**  
T. 36-50 **€ 109,99**

5. Tennis



7. Gilet en tricot  
**99,99**

2. Jean Belena  
chamois



10. Robe  
**109,99**



8. Ensemble  
2 pièces en tricot  
**89,99**

9. Collier

5. Tennis

1. Blazer  
**109,99**

2. Collier



6. Pull-over  
**89,99**



**1. Blazer** Coupe ajustée. Long. env. 58 cm.  
63% polyester, 33% viscose, 4% élasthanne.  
Doublure : 100% polyester. Lavage en machine.  
jaune clair **6002 3706 84**  
T. 36-50 **€ 109,99**

**2. Collier** Métal. Taille variable.  
Longueur env. 57 cm.  
coloris or **1060 7240 27 € 39,99**

**3. Veste en cuir** Coutures à effet galbant.  
Cuir d'agneau. Longueur env. 48 cm.  
Doublure : 100% polyester.  
Nettoyage spécial cuir.  
jaune **4105 6244 47**  
T. 36-50 **€ 259,99**

**4. Jupe imprimée** Ceinture élastiquée.  
Longueur env. 64 cm. 100% viscose.  
Lavage en machine.  
multicolore **1986 9419 33**  
T. 36-50 **€ 79,99**

3. Veste en cuir  
**259,99**



4. Jupe imprimée  
**79,99**

5. Escarpins



7. Chemisier  
**39,99**



**5. Escarpins** Mix de cuirs. Réalisés main en Espagne. Doublure : synthétique. Première : cuir. Hauteur talon env. 70 mm.  
noir/jaune **4319 6913 47**  
T. 35-43 **€ 149,99**

**6. Pull-over** Manches longues. Longueur env. 66 cm. 95% viscose, 5% élasthanne.  
Lavage en machine.  
multicolore **7705 5028 37**  
T. 36-50/52 **€ 89,99**

**7. Chemisier** Style bord à bord à manches longues. Bel effet superposé. Bas des manches élastiqué. Longueur env. 70 cm. 100% polyester. Doublure : 100% viscose.  
Lavage en machine.  
citron **3675 3365 37**  
T. 36-50 **€ 39,99**

**8. Doudoune** Coupe ajustée. Glissière à double-sens. Longueur env. 62 cm. 100% polyamide/nylon. Garnissage : 70% duvet, 30% plumes. Doublure : 100% polyamide/nylon. Lavage en machine.  
jaune **09 0667 84**  
noir **11 8804 72**  
T. 36-50 **€ 129,99**



# rick cardona

Looks actuels inédits  
en jaune tendance,  
blanc et noir.

AU MEILLEUR  
**PRIX**

8. Doudoune

**129,99**

jaune

noir



2. Collier



# rick cardona



Plus d'infos  
sur [helline.fr](http://helline.fr)

2. Montre-bracelet



5. Écharpe



7. Top  
bruyère

noir



1. Sweat-shirt

**79,99**

2. Montre-bracelet

3. Pantalon

**59,99**

4. Bottines

6. T-shirt  
**49,99**

**1. Sweat-shirt** Aspect 2-en-1 décontracté ! Sweat-shirt avec capuche et empiècement chemisier amovible. Liens à nouer ornés de rivets. Coupe flatteuse à manches longues. Longueur env. 76 cm. 60% viscose, 34% polyamide/nylon, 6% élasthanne. Empiècement chemisier : 60% polyester, 37% coton, 3% élasthanne. Lavage en machine.  
noir **4637 7335 69**  
T. 36-50/52 **€ 79,99**

**2. Montre-bracelet** Style sportif avec boîtier en métal et bracelet actuel à enrouler en synthétique orné de rivets. Protection contre les projections d'eau. Bracelet : L/l env. 38/1,3 cm. Boîtier : ø env. 4,2 cm.  
gris **1257 3642 19 € 49,99**  
+ éco-participation **€ 0,10 € 50,09**

**3. Pantalon** Style leggings ajusté avec imprimé minimaliste actuel et rayure contrastante sur les côtés. Ceinture élastiquée. Slim fit. 85% polyester, 12% viscose, 3% élasthanne. Lavage en machine.  
noir/blanc **2130 8653 74**  
T. 36-50 **€ 59,99**

**4. Bottines** En cuir velours doux de vachette avec marquage reptile et bel effet métallisé. Détails élastiqués pour un confort accru. Première : cuir. Hauteur plateau env. 2,5 cm. Hauteur talon env. 35 mm.  
noir/ivoire **2192 4261 36**  
T. 35-41 **€ 129,99**

**5. Écharpe** Grosse maille douce aux tonalités contrastantes. Largeur env. 35 cm. 100% polyacrylique.  
noir **2777 0816 58 € 39,99**

**6. T-shirt** Avec motif à carreaux actuel. Manches 3/4 et glissière au dos. Coupe flatteuse à fentes latérales. Longueur env. 60 cm. 85% polyester, 12% viscose, 3% élasthanne. Lavage en machine.  
noir/blanc **3784 8437 44**  
T. 36-50 **€ 49,99**

**7. Top** Boutonné dans la nuque. Coupe flatteuse. 100% polyester. Lavage en machine.  
blanc cassé **1389 3859 58**  
bruyère **2183 2643 33**  
noir **8906 0133 24**  
T. 36-50 **€ 49,99**

**8. Veste en cuir** Glissière double-sens. Cuir d'agneau. Doublure : 100% polyester. Nettoyage spécial cuir.  
noir **4689 2541 53**  
T. 36-50 **€ 259,99**

**9. Pantacourt** Partenaire soigné facile à combiner, style Marlène, à jambes amples, droites. Ceinture et poches latérales. Entretien aisé. Coupe parfaitement seyante grâce à l'élasthanne. Comfort Fit. 91% polyester, 9% élasthanne. Lavage en machine.  
noir **6784 8603 72**  
T. 36-50 **€ 59,99**



7. Top  
**49,99**

blanc cassé



8. Veste en cuir  
**259,99**



9. Pantacourt  
**59,99**



# rick cardona

1. Blazer à col châle

**109,99**

rouge

2. Pantalon

**89,99**

rouge



vert



vert



1. Blazer à col châle

noir

2. Pantalon

noir

3. Sac

4. Tennis compensées

blanc/noir

4. Tennis compensées



blanc/noir

rouge

blanc



**1. Blazer à col châle** Coupe ajustée.  
Longueur env. 64 cm. 67% viscose,  
27% polyamide/nylon, 6% élasthanne.  
Doublure : 100% polyester. Nettoyage à sec.  
noir **8595 6144 27**  
rouge **09 5250 59**  
vert **3781 2748 59**  
T. 36-50 **€ 109,99**

**2. Pantalon** Coupe tube à poches latérales.  
Regular Fit. 67% viscose, 27% polyamide/  
nylon, 6% élasthanne. Lavage en machine.  
Vous mesurez entre 1m64 et 1m74 :  
T. 36-50 **€ 89,99**  
Longueur entrejambe env. 79 cm.  
noir **2843 0826 92**  
rouge **01 0108 54**  
vert **2417 3514 49**  
Vous mesurez moins de 1m64 :  
T. 17-24 **€ 89,99**  
Longueur entrejambe env. 73 cm.  
noir **8916 4012 77**  
rouge **06 5990 54**  
vert **2385 0763 56**

**3. Sac** Accessoire séduisant en synthétique.  
H/l/P env. 30/40/16 cm.  
rouge **2072 3537 42 € 89,99**

**4. Tennis compensées** Style tendance en  
cuir nappa doux de vachette. Perforations.  
Bel aspect métallisé. Talon compensé actuel.  
Première : cuir. Hauteur talon env. 70 mm.  
blanc **4182 5755 52**  
blanc/noir **8669 4309 27**  
rouge **1744 7105 43**  
T. 35-42 **€ 149,99**

**5. Chemisier imprimé** Style bord à bord.  
Coupe flatteuse. Longueur env. 62 cm.  
100% viscose. Bords : 100% polyester.  
Lavage en machine.  
noir/blanc **2251 8401 57**  
T. 36-50 **€ 59,99**

**6. Pull-over à encolure arrondie** Coupe  
ajustée. Longueur env. 64 cm. 50% coton  
(soutient le projet Cotton made in Africa),  
50% polyacrylique. Lavage en machine.  
noir **00 2155 73**  
rouge **08 5058 73**  
T. 36-50 **€ 79,99**

**7. T-shirt** Manches courtes. 98% viscose,  
2% élasthanne. Lavage en machine.  
blanc cassé **5303 5241 53**  
noir **8460 9939 39**  
T. 36-50 **€ 39,99**

**8. Robe imprimée** Coupe flatteuse.  
100% viscose. Bords : 100% polyester.  
Lavage en machine.  
noir/blanc **7349 1038 58**  
T. 36-50 **€ 89,99**

**6. Pull-over à encolure arrondie**

noir



5. Chemisier imprimé

**59,99**



7. T-shirt

**39,99**

Existe en noir



8. Robe imprimée

**89,99**

3. Sac



6. Pull-over à encolure arrondie

**79,99**

rouge



Mod. 6



# rick cardona

Veste tendance, un brin rétro,  
réalisée en cuir d'une  
douceur extrême.  
Adoptez la cool attitude !

1. Veste en cuir

**259,99**



2. Ceinture



3. Jean «ventre plat»  
Alwa

**79,99**

noir

Existe en blue denim



- Taille légèrement abaissée
- Slim fit

Mod. 3



Plus d'infos sur  
[helline.fr/GOODproduct](http://helline.fr/GOODproduct)

3. Jean  
«ventre plat»  
Alwa  
graphite

4. Bottines



5. Pull-over

**79,99**

6. Tennis

[xyxyx]\*



**1. Veste en cuir** Cuir chevreau. Doublure : 100% polyester. Nettoyage spécial cuir. ambre  
**2615 5347 76**  
 T. 36-50 € **259,99**

**2. Ceinture** Cuir vachette. Largeur env. 4 cm. noir  
**2151 0319 74**  
 T. 75-105 € **89,99**

**3. Jean «ventre plat» Alwa** Coupe étroite «skinny». Power-Mesh intégré. Taille légèrement abaissée. Slim fit. Graphite, noir : 97% coton (soutient le projet Cotton made in Africa), 3% élasthanne. Empiècement à effet sculptant : 85% polyamide/nylon, 15% élasthanne. Blue denim : 76% coton (soutient le projet Cotton made in Africa), 16% polyester, 7% viscose, 1% élasthanne. Empiècement à effet sculptant : 85% polyamide/nylon, 15% élasthanne. Lavage en machine. Vous mesurez entre 1m64 et 1m74 :  
 T. 36-50 € **79,99**  
 blue denim **3758 4917 63**  
 graphite **1189 3120 19**  
 noir **2267 0234 39**  
 Vous mesurez moins de 1m64 :  
 T. 17-24 € **79,99**  
 blue denim **9872 2350 76**  
 graphite **9031 7831 73**  
 noir **2908 6336 20**

**4. Bottines** XYXYX. Cuir verni de veau. Doublure et première : textile. Hauteur talon env. 35 mm. noir  
**7682 2746 86**  
 T. 36-41 € **159,99**

**5. Pull-over** Maille douillette, ultra-douce ! Mix de motifs variés. Forme flatteuse à manches longues avec encolure arrondie. Longueur env. 64 cm. 75% polyacrylique, 15% polyester, 5% alpaga, 5% laine. Lavage en machine. multicolore  
**9148 6713 26**  
 T. 36-50/52 € **79,99**

**6. Tennis** Mix de cuirs. Doublure : textile. Première : cuir. multicolore  
**4583 6021 95**  
 T. 35-42 € **159,99**

**7. Veste fluide** Veste urbaine avec inscription pailletée «Wild & Free» au dos. Fil fantaisie aux finitions. Coupe flatteuse relaxe, sans fermeture. Base plus longue au dos. Lien de serrage sous coulisse à la base. Capuche et manches longues. Longueur env. 84 cm. 95% coton (soutient le projet Cotton made in Africa), 5% élasthanne. Lavage en machine. noir  
**4982 5061 63**  
 T. 36-50/52 € **89,99**

**8. Veste matelassée** Coupe ajustée. Glissière double-sens. 60% polyester, 40% polyamide/nylon. Ouatage : 100% polyester. Doublure : 100% polyester. Lavage en machine. col. cuivre  
**6523 6400 27**  
 noir **1904 6407 47**  
 T. 36-50 € **159,99**

**9. T-shirt à encolure arrondie** Manches courtes. Longueur env. 64 cm. 95% viscose, 5% élasthanne. Lavage en machine. noir  
**6769 7323 75**  
 T. 36-50 € **39,99**

**10. Pantalon en cuir** Cuir chevreau. Comfort Fit. Ceinture : 96% viscose, 4% élasthanne. Doublure : 100% polyester. Nettoyage spécial cuir. ambre  
**9800 2733 84**  
 T. 36-50 € **199,99**

7. Veste fluide  
**89,99**



7. Veste fluide



8. Veste matelassée  
**159,99**

col. cuivre

Existe en noir



9. T-shirt à encolure arrondie  
**39,99**

2. Ceinture

10. Pantalon en cuir  
**199,99**



4. Bottines



1. Pull-over  
**79,99**



3. Jean «ventre plat» Aleria  
**79,99**

- Taille légèrement abaissée
- Slim fit

Existe en blanc

2. Veste en cuir  
**259,99**



1. Pull-over Forme flatteuse à manches longues. Longueur env. 64 cm. 50% coton (soutient le projet Cotton made in Africa), 50% polyacrylique. Lavage en machine.  
rouge **7580 3247 84**  
T. 36-50/52 **€ 79,99**

2. Veste en cuir Coupe courte, ajustée. Cuir d'agneau. Ourlets : 100% polyester. Doublure : 100% polyester. Nettoyage spécial cuir.  
marine **3255 8334 42**  
T. 36-50 **€ 259,99**

3. Jean «ventre plat» Aleria Coupe tube. Power-Mesh intégré. Bel aspect usé. Hauteur de taille standard. Slim fit. Longueur entre-jambe env. 65 cm. Blanc : 98% coton (soutient le projet Cotton made in Africa), 2% élasthanne. Empiècement à effet sculptant : 85% polyamide/nylon, 15% élasthanne. Bleached : 95% coton (soutient le projet Cotton made in Africa), 3% polyester, 2% élasthanne. Empiècement à effet sculptant : 85% polyamide/nylon, 15% élasthanne. Lavage en machine.  
blanc **4491 0952 20**  
bleached **03 8492 79**  
T. 36-50 **€ 79,99**

4. Gilet long en tricot Forme ajustée. Style bord à bord sans fermeture. Longueur env. 94 cm. 65% viscose, 35% polyamide/nylon. Lavage en machine.  
marine/rouge **02 9002 86**  
T. 36-50 **€ 89,99**

4. Gilet long en tricot  
**89,99**



5. Robe en tricot  
**89,99**

5. Robe en tricot Forme ajustée. Longueur env. 94 cm. 75% viscose, 25% polyamide/nylon. Lavage en machine.  
marine/rouge **11 8465 87**  
T. 36-50 **€ 89,99**

6. Sac Cuir velours de vachette. Anse à extrémités nouées. H/I/P env. 49/39/2 cm.  
bleu **04 5315 53** **€ 99,99**

7. Blazer Coupe ajustée, légèrement évasée. Glissière double-sens. Longueur env. 62 cm. 97% coton, 3% élasthanne. Doublure : 100% polyester. Lavage en machine.  
multicolore **5875 4658 87**  
T. 36-50 **€ 109,99**

8. T-shirt à encolure arrondie Coupe près du corps, cintrée. Lien à nouer. Manches longues. Longueur env. 60 cm. 100% coton (soutient le projet Cotton made in Africa). Qualité tissée : 100% coton (soutient le projet Cotton made in Africa). Lavage en machine.  
bleu nuit **9012 5311 94**  
T. 36-50 **€ 79,99**

9. Jean «ventre plat» Aleria Coupe étroite «skinny». Power-Mesh intégré. Bel aspect usé. Hauteur de taille standard. Slim fit. Bleached, dark used : 98% coton (soutient le projet Cotton made in Africa), 2% élasthanne. Empiècement à effet sculptant : 80% polyamide/nylon, 20% élasthanne. Écru : 99% coton (soutient le projet Cotton made in Africa), 1% élasthanne. Empiècement à effet sculptant : 80% polyamide/nylon, 20% élasthanne. Lavage en machine.  
Vous mesurez entre 1m64 et 1m74 :

T. 36-50 **€ 89,99**  
bleached **9014 1114 22**  
dark used **2186 2956 48**  
écru **4355 0717 32**

Vous mesurez moins de 1m64 :  
T. 17-24 **€ 89,99**  
bleached **9491 0216 36**  
dark used **3093 2924 56**  
écru **4568 5168 41**

6. Sac



# rick cardona

En avant toute ! Avec les nouveaux modèles, le look marin prend de la vitesse. Prenez vite le large en bleu, blanc, rouge !

7. Blazer

**109,99**

9. Jean «ventre plat» Aleria

**89,99**

3 coloris

- Taille légèrement abaissée
- Slim fit



Mod. 1, 3, 8 et 9



10. Tennis GABOR. Cuir nappa de vachette. Voûte plantaire interchangeable GABOR OptiFit. Largeur G : plus de place à l'avant du pied. Première : cuir. Hauteur plateau env. 3 cm. Hauteur talon env. 30 mm.  
marine **6282 8848 48**  
noir **1978 3832 46**  
T. 2,5-9 **€ 149,99**

11. Chaussures à lacets Cuir velours de vachette. Doublure et première : cuir. Hauteur plateau env. 3 cm. Hauteur talon env. 50 mm.  
marine/rouge **7313 1020 53**  
T. 35-41 **€ 149,99**

10. Tennis



8. T-shirt à encolure arrondie

**79,99**



11. Chaussures à lacets





1. T-shirt  
**49,99**

rouge  
Existe en noir

vert

blanc



**1. T-shirt** Coupe seyante à manches longues. Longueur env. 72 cm. 95% viscose, 5% élasthanne. Empiècement : 95% polyester, 5% élasthanne. Lavage en machine.  
blanc **5916 1101 55**  
noir **5241 2305 97**  
rouge **9127 0342 56**  
vert **9400 4301 21**  
T. 36-50 € **49,99**

**2. T-shirt surdimensionné** Base plus longue au dos. Longueur env. 64 cm. 70% viscose, 25% polyamide/nylon, 5% élasthanne. Lavage en machine.  
kaki **4626 6738 83**  
noir **3358 3008 63**  
écru **00 6739 46**  
T. 36-50 € **49,99**

**3. Pantalon de jogging** 70% coton (soutient le projet Cotton made in Africa), 25% polyester, 5% élasthanne. Lavage en machine.  
limon **2680 6156 24**  
T. 36-50 € **49,99**

**4. Tennis** Cuir velours de vachette. Doublure : textile. Première : cuir.  
beige/gris **4543 5434 38**  
T. 35-43 € **149,99**

**5. Gilet en grosse maille** Forme seyante. Surdimensionné. Longueur env. 64 cm. 85% polyacrylique, 5% alpaga, 5% laine, 5% polyester. Lavage en machine.  
kaki **18 3605 84**  
T. 36-50/52 € **49,99**

**6. T-shirt à encolure arrondie** Coupe seyante. Longueur env. 68 cm. 100% polyester. Lavage en machine.  
olive **06 4781 48**  
T. 36-50 € **39,99**

**7. Pantalon imprimé Alwa** Coupe tube à 5 poches. Taille légèrement abaissée. Slim fit. 98% coton (soutient le projet Cotton made in Africa), 2% élasthanne. Lavage en machine. Vous mesurez entre 1m64 et 1m74 :  
T. 36-50 € **59,99**  
Longueur entrejambe env. 79 cm.  
olive **05 3981 94**  
Vous mesurez moins de 1m64 :  
T. 17-24 € **59,99**  
Longueur entrejambe env. 73 cm.  
olive **10 2162 42**

**8. Sac** Cuir velours de vachette. H/I/P env. 19/19/6 cm.  
kaki **6560 7036 39** € **129,99**

**2. T-shirt surdimensionné**

kaki



2. T-shirt surdimensionné  
**49,99**

écru  
Existe en noir

3. Pantalon façon jogging

3. Pantalon façon jogging  
**49,99**

4. Tennis



AU MEILLEUR  
**PRIX**

5. Gilet en grosse maille

**49,99**

6. T-shirt à encolure arrondie

7. Pantalon imprimé  
Alwa

**59,99**

- Taille légèrement abaissée
- Slim fit

Mod. 3+7



Plus d'infos sur  
[helline.fr/GOODproduct](http://helline.fr/GOODproduct)



## rick cardona

Certains l'appellent «Utility-Look light». Pour nous, c'est tout simplement le meilleur du look militaire en olive et kaki.

6. T-shirt à encolure arrondie

**39,99**



8. Sac





1. Pull-over  
**59,99**

2. Chemisier  
imprimé  
**39,99**



3. Pantalon  
**89,99**

5. Tennis  
chamois/léopard

4. Robe en jersey  
**59,99**



**1. Pull-over** Forme ajustée. Longueur env. 60 cm. 95% viscose, 5% élasthanne. Lavage en machine.  
multicolore  
T. 36-50 **1201 0968 73**  
€ **59,99**

**2. Chemisier imprimé** Coupe flatteuse. Longueur env. 66 cm. 100% viscose. Lavage en machine.  
bleu foncé  
T. 36-50 **07 2690 78**  
€ **39,99**

**3. Pantalon** Poches latérales. Comfort Fit. Longueur entrejambe env. 68 cm. 98% coton, 2% élasthanne. Lavage en machine.  
ambre  
T. 36-50 **3998 0810 22**  
€ **89,99**

**4. Robe en jersey** Coupe seyante. Longueur env. 90 cm. 95% viscose, 5% élasthanne. Lavage en machine.  
multicolore  
T. 36-50 **05 5789 23**  
€ **59,99**

**5. Tennis** En cuir nappa doux de chevreau. Mix tendance : aspect velours, métallisé, reptile et léopard. Doublure : textile. Première : textile.  
chamois/léopard **7468 4568 37**  
sable/métallisé **2670 8007 37**  
T. 36-41 € **129,99**

**6. Gilet long en tricot** En maille côtelée à effet flatteur. Sans fermeture. Longueur env. 82 cm. 100% polyacrylique. Lavage en machine.  
marine **06 1083 87**  
T. 36-54/56 € **49,99**

**7. T-shirt** Matière côtelée avec nombreux détails soignés, applications de boutons et franges. Coupe ajustée à encolure en V. Poche poitrine plaquée et manches 3/4. Longueur env. 64 cm. 95% viscose, 5% élasthanne. Lavage en machine.  
bleu foncé **7314 1817 23**  
T. 36-50 € **49,99**

5. Tennis  
sable/métallisé



6. Gilet long en tricot

**49,99**

4. Robe en jersey



## rick cardona

Souvent, ce sont les petites choses  
qui font la différence.

Mélange de motifs et petits détails  
du plus bel effet vous font  
rayonner en toute occasion.

7. T-shirt

**49,99**





1. T-shirt  
**89,99**

2. Ceinture  
rose/  
coloris argent



4. T-shirt  
**26,99**

gris chiné  
Existe en  
blanc cassé

Mod. 4



**1. T-shirt** Coupe flatteuse. Manches longues. Longueur env. 68 cm. 63% viscose, 31% polyacrylique, 3% polyamide/nylon, 3% élasthane. Lavage en machine. multicolore **1097 2565 47**  
T. 36-50 **€ 89,99**

**2. Ceinture** En cuir refendu de vachette et synthétique. Rivets et pierres acryliques. Boucle en métal. **02 8789 35**  
bleu/coloris argent **00 5908 38**  
rose/coloris argent **00 9064 19**  
T. 75-125 **€ 49,99**

**3. T-shirt** Aspect patchwork. Fil fantaisie. Coupe flatteuse à manches courtes. Longueur env. 68 cm. 95% viscose, 5% élasthane. Dos : 65% polyester, 30% viscose, 5% élasthane. Empiècement : 50% polyester, 35% coton, 15% fils métallisés. Lavage en machine. blanc cassé **7500 0243 94**  
T. 36-50 **€ 39,99**

**4. T-shirt** Bel effet flammé. Long. env. 60 cm. Blanc cassé, rose : 100% coton (soutient le projet Cotton made in Africa). Gris chiné : 95% coton (soutient le projet Cotton made in Africa), 5% viscose. Lavage en machine. gris chiné **3220 0016 59**  
rose **4958 7700 94**  
blanc cassé **5555 3561 35**  
T. 36-50 **€ 26,99**

**5. Doudoune** Coupe ajustée à capuche. Glissière double-sens. Longueur env. 82 cm. 100% polyamide/nylon. Partie inférieure : 100% polyester. Ouatage : 100% polyester. Doublure : 100% polyester. Lavage en machine. gris clair **2076 3740 56**  
T. 36-50 **€ 129,99**

**6. Pull-over imprimé** Forme flatteuse à manches longues. Longueur env. 64 cm. 65% polyester, 35% viscose. Lavage en machine. anthracite/beige **4363 7032 54**  
T. 36-50/52 **€ 59,99**

5. Doudoune  
**129,99**

4. T-shirt  
rose



3. T-shirt  
**39,99**

2. Ceinture  
coloris argent/  
métallisé



# rick cardona

Carreaux, léopard, uni...  
Le gris recèle une  
polyvalence et un  
dynamisme insoupçonnés.

6. Pull-over imprimé

**59,99**

2. Ceinture

coloris argent/  
métallisé

2. Ceinture



bleu/  
coloris argent

rose/  
coloris argent

coloris argent/  
métallisé



1. Chemisier imprimé  
49,99

2. Jupe en cuir  
159,99



4. Veste en cuir  
259,99



5. Ceinture



6. Robe en tricot  
99,99

noir

7. Collier



8. Cuissardes

1. Chemisier imprimé Coupe flatteuse. Longueur env. 70 cm. 100% viscose. Lavage en machine. chamôis **5254 5102 39**  
T. 36-50 € **49,99**

2. Jupe en cuir Coupe ajustée. Cuir porc. Long. env. 54 cm. Doublure : 100% polyester. Nettoyage spécial cuir. ambre **12 8661 86**  
T. 36-50 € **159,99**

3. Gilet en tricot Ligne surdimensionnée. Manches longues. 47% polyacrylique, 20% polyamide/nylon, 15% polyester, 15% viscose, 3% élasthanne. Lavage en machine. noir **5205 1006 47**  
T. 36-50/52 € **79,99**

4. Veste en cuir Coupe ajustée. Glissière double-sens et bride au dos. Cuir d'agneau. Longueur env. 62 cm. Doublure : 100% polyester. Nettoyage spécial cuir. noir **16 8901 77**  
T. 36-54 € **259,99**

5. Ceinture Cuir vachette. Largeur env. 4 cm. noir **2151 0319 47**  
T. 75-105 € **89,99**

6. Robe en tricot Manches 3/4. 40% polyester, 20% laine, 20% polyacrylique, 20% polyamide/nylon. Lavage en machine. gris chiné **1713 7229 49**  
noir **4863 7568 23**  
T. 36-50/52 € **99,99**

7. Collier Synthétique et métal. Taille variable. Fermoir mousqueton. Longueur env. 56 cm. coloris laiton **9937 6941 59** € **59,99**

8. Cuissardes ANDREA CONTI. Dessus en textile stretch pour un chaussant parfait. Tige actuelle à retourner et lien tressé raffiné. Fermeture à glissière. Doublure : microfibre. Première : cuir. Hauteur de tige env. 57 cm. Largeur de tige env. 34 cm. Hauteur talon env. 35 mm. noir **1080 6466 22**  
T. 36-41 € **109,99**

9. Manteau en fausse fourrure Capuche. Coupe flatteuse. 100% polyester. Doublure : 100% polyester. Nettoyage à sec. noisette **5696 5227 26**  
T. 36-50 € **189,99**

10. Montre-bracelet Acier inoxydable, métal et verre minéral. Synthétique. Bracelet, L/I env. 23/1,5 cm. noir **4978 6743 72** € **44,99**  
+ éco-participation € 0,10 € **45,09**

gris chiné





# rick cardona

Bravez le froid avec élégance !  
Une mode chic et douillette qui  
révèle votre bon sens du goût.

9. Manteau en fausse fourrure

**189,99**

5. Ceinture



10. Montre-bracelet



 Plus d'infos sur [helline.fr](http://helline.fr)

1. Chemisier

**45,00**



2. Pull

**55,00**



4. Veste

**85,00**



3. Chemisier

**39,00**



## UNE QUALITÉ D'EXCEPTION

Profitez d'un mélange original composé de fils en coton, modal doux et fibres brillantes.

### 5. Pull

# 79,00

**1** Chemisier au superbe imprimé batik avec motif étoiles et petites pierres brillantes fantaisie. Encolure ronde combinée avec encolure en V et patte de boutonnage courte. Manches longues avec manchettes boutonnées pouvant être retroussées et fixées par bride et bouton. Pincés poitrine structurantes. Coupe facile à enfiler avec ourlet plus long sur les côtés. 100% viscose. Lavable en machine.

Longueur env. 64 cm  
blanc-bleu **5368 3738 13**  
38, 40, 42, 44, 46,  
T. 48, 50, 52, 54, 56 **€ 45,00**

**2** Pull au motif graphique moderne et imprimé brillant couleur argent. Qualité en tricot jersey très confortable avec col roulé doux. Mancherons décontractés et ourlet légèrement plus long au dos. Manches longues. 67% polyester, 33% viscose. Lavable en machine.

Longueur env. 66 cm  
bleu imprimé **38016254 91**  
38, 40, 42, 44, 46,  
T. 48, 50, 52, 54 **€ 55,00**

**3** Chemisier avec petites pierres brillantes fantaisie sur la patte de boutonnage dissimulée. Boutons argentés sur le col chemise et sur les manchettes. Empiècement au dos et ourlet arrondi. 71% viscose, 29% polyester. Lavable en machine.

Longueur env. 64 cm  
écru **22 7437 86**  
38, 40, 42, 44, 46,  
T. 48, 50, 52, 54, 56 **€ 39,00**

**4** Veste décontractée aux couleurs joliment dégradées ! Col montant, fermeture à glissière et 2 poches. Coutures princesse pour une coupe parfaite. 100% polyester. Doublure et garnissage : 100% polyester. Lavable en machine.

Taille normale, Longueur env. 70 cm  
gris **3943 4254 75**  
38, 40, 42, 44, 46,  
T. 48, 50, 52, 54, 56 **€ 85,00**

Longueur courte, Longueur env. 66 cm  
gris **4974 6121 13**  
19, 20, 21, 22, 23,  
T. 24, 25, 26, 27 **€ 85,00**

**5** Léger et doux : Pull avec fils brillants et motif camouflage branché. Manches longues. 40% coton, 40% modal, 20% fils métallisés. Lavable en machine.

Longueur env. 66 cm  
bleu imprimé **3681 9855 48**  
38, 40, 42, 44, 46,  
T. 48, 50, 52, 54 **€ 79,00**

**6** Jean étroit 5 poches longueur cheville avec passants, fermeture à glissière et bouton. Son plus : les fines chaînettes le long des coutures latérales ! Poches arrière à rivets. Largeur pieds env. 30 cm. 83% coton, 15% polyester, 2% élasthanne. Lavable en machine. Livré sans la ceinture.

Taille normale, Entrejambe env. 71 cm  
bleu délavé **7944 0738 52**  
bleu délavé **7944 0738 52**  
38, 40, 42, 44, 46,  
T. 48, 50, 52, 54 **€ 69,00**

Longueur courte, Entrejambe env. 66 cm  
bleu délavé **5354 6360 93**  
bleu délavé **5354 6360 93**  
19, 20, 21, 22, 23,  
T. 24, 25, 26, 27 **€ 69,00**



### 6. Jean

# 69,00



**UN PRIX  
D'EXCEPTION**

1. T-shirt

**49,00**

**rick cardona**

Affichez votre sens inné du style  
avec ces tenues.



2. Chemisier

**30,00**



**1** T-shirt au motif pied-de-poule Col corolle à fermeture boutonnée dans le cou pour faciliter l'enfilage. Réglez vous-même la largeur à l'aide de la ceinture amovible à la taille. Manches longues. 64% polyester, 31% viscose, 5% élasthanne. Lavable en machine. Longueur env. 66 cm  
marine-écru **4421 7148 22**

38, 40, 42, 44, 46,  
T. 48, 50, 52, 54 **€ 49,00**

**2** Chemisier facile à combiner et à enfiler. Large bordure au centre du col chemise jusqu'à l'ourlet recouvrant élégamment la petite patte de boutonnage. Pincés poitrine. Manchettes boutonnées. 100% coton. Lavable en machine. Longueur env. 68 cm  
blanc **1930 6145 14**

38, 40, 42, 44, 46,  
T. 48, 50, 52, 54 **€ 30,00**

**3** Un blazer, de nombreuses possibilités : Le motif Prince de Galles multicolore est très facile à assortir. Coupe longue tendance avec col à revers et coutures princesses structurantes devant et au dos. 2 poches. Le petit plus : la doublure couleur mère ! 100% polyester. Doublure : 100% polyester. Lavable en machine. Longueur env. 74 cm  
à motifs multicolores **4490 2300 20**

38, 40, 42, 44, 46,  
T. 48, 50, 52, 54 **€ 95,00**

**4** T-shirt 2 en 1. Qualité chinée harmonieuse en côtes ottoman horizontales. Encolure en U et boutons décoratifs couleur or sur les manches longues. Empiècement tissé arrondi à l'ourlet pour un effet affinant. 95% polyester, 5% coton. Empiècement tissé : 100% coton. Lavable en machine. Longueur env. 70 cm  
curry-écru **9297 4326 26**

38, 40, 42, 44, 46,  
T. 48, 50, 52, 54, 56 **€ 49,00**

**5** Ce jean 5 poches à la coupe étroite attirera tous les regards avec ses petites pierres métalliques et transparentes sur les poches avant et arrière. Délavage tendance, couleurs claires et rayures galon sur le côté pour des jambes affinées ! Doux, confortable et extensible, combinant plusieurs matières, dont du modal. Largeur pieds env. 32 cm. 68% coton, 31% modal, 1% élasthanne. Lavable en machine. Livré sans la ceinture. Taille normale, Entrejambe env. 79 cm  
denim gris foncé **2216 5642 32**

38, 40, 42, 44, 46,  
T. 48, 50, 52, 54 **€ 69,00**

Longueur courte, Entrejambe env. 66 cm  
denim gris foncé **6723 4455 29**

19, 20, 21, 22, 23,  
T. 24, 25, 26, 27 **€ 69,00**

**6** Notre robe en jersey pour toutes les occasions : confortable, chic et moderne ! Sa superbe qualité jacquard jersey avec structure en zigzag lui confère un look élégant, sa qualité extensible un confort optimal et sa coupe une allure tendance. Encolure ronde, manches  $\frac{3}{4}$  et 2 glissières décoratives latérales. 80% polyester, 18% viscose, 2% élasthanne. Lavable en machine. Longueur env. 100 cm  
gris chiné **6446 4146 61**  
gris chiné **6446 4146 61**

38, 40, 42, 44, 46,  
T. 48, 50, 52, 54 **€ 69,00**

### 3. Blazer

**95,00**



### 4. T-shirt

**49,00**

Collier. Longueur 84 cm.  
**8491 0248 44** gris argenté  
**€ 25,00**



### 6. Robe en jersey

**69,00**

Collier. Longueur réglable :  
90-97 cm. En laiton.  
**5438 3768 82**  
couleur argenté  
**€ 30,00**



### 5. Jean

**69,00**



## UNE QUALITÉ D'EXCEPTION

Denim ultra-doux contenant une part élevée de modal. Élasthanne pour un confort optimal et une coupe parfaite. Le jean s'adapte à chaque silhouette !



1. Chemisier

**39,00**



2. Pull

**39,00**



3. Pull

**39,00**



4. Veste légère

**69,00**



# rick cardona

**1** Chemisier orné d'une inscription devant. Imprimé partiellement argenté ! Bords-côtes contrastés à l'encolure et à la finition des manches ¾. Pincés poitrine structurantes. Ourlet élastique seyant pour un tombé flatteur de la mousseline au niveau du buste. 100% polyester. Bordure : 100% polyester. Lavable en machine. Longueur env. 64 cm

**1197 1938 65**

38, 40, 42, 44, 46,  
T. 48, 50, 52, 54

**€ 39,00**

**2** Élégant pull doté d'un motif jacquard tricoté devant et au dos. La couleur contrastée se retrouve sur les manches joliment fendues. Encolure ronde avec bord finement roulé. Mélange viscose-coton doux et agréable à porter. 55% coton, 45% viscose. Lavable en machine. Longueur env. 62 cm

noir-blanc

**7867 0613 47**

38, 40, 42, 44, 46,  
T. 48, 50, 52, 54

**€ 39,00**

**3** Pull avec fines rayures contrastantes devant pour un style affinant ! Manches longues retroussables en manches ¾. Agréable à porter grâce à la viscose. 45% viscose, 35% polyamide, 20% polyester. Lavable en machine.

Longueur env. 62 cm  
noir-blanc à rayures

**5855 6717 45**

38, 40, 42, 44, 46,  
T. 48, 50, 52, 54

**€ 39,00**

**4** Veste légère extensible et originale pour remplacer confortablement un blazer. Mélange de tissu lisse, de parties en résille opaque et de détails en synthétique contrastés pour un look moderne. Glissière sur toute la longueur devant. 2 poches cousues discrètes. 98% polyester, 2% élasthanne. Empiècement : 100% polyester. Doublure : 100% polyester. Lavable en machine. 98% polyester, 2% élasthanne. Empiècement : 100% polyester. Doublure : 100% polyester. Lavable en machine.

Longueur env. 60 cm  
noir-blanc

**8666 3632 41**

38, 40, 42, 44, 46,  
T. 48, 50, 52, 54

**€ 69,00**

**5** Jolie veste en tricot tendance ! Manches et dos ornés de superbes inscriptions tricotées. Encolure en V et patte de boutonnage continue, contrastes blancs. 80% viscose, 20% polyamide. Lavable en machine.

Longueur env. 76 cm  
noir-blanc

**1936 9158 94**

38, 40, 42, 44, 46,  
T. 48, 50, 52, 54, 56

**€ 59,00**

**6** Pantalon style jogging tendance très décontracté et pourtant empreint d'élégance. Ceinture élastique confortable. 2 poches devant, 2 fausses poches au dos. Rayures galon sur les côtés à inscriptions fantaisie créant un effet flatteur. Largeur pieds env. 32 cm. 86% polyester, 14% élasthanne. Lavable en machine. Livré sans la ceinture.

Taille normale, Entrejambe env. 74 cm

noir

**8401 3237 59**

blanc

**7722 9549 73**

38, 40, 42, 44, 46,  
T. 48, 50, 52, 54, 56

**€ 55,00**

Longueur courte, Entrejambe env. 69 cm

noir

**6642 2423 49**

blanc

**4272 2947 18**

noir

**6642 2423 49**

blanc

**4272 2947 18**

T. 20, 21, 22, 23, 24, 25, 26 **€ 55,00**

5. Veste en tricot

**59,00**

Pantalon aussi  
en noir !

6. Pantalon

**55,00**



# rick cardona

Les rayures et les lignes sont à la mode. Fine, large, ondulée : Restez fidèle à votre ligne !

1. T-shirt

**39,00**

**1** T-shirt côtelé, peu froissable et facile à entretenir. Deux couleurs séparées au centre ! Petit col montant et manches chauve-souris  $\frac{3}{4}$ . Coupe décontractée et ample. 95% polyester, 5% élasthanne. Lavable en machine.

Longueur env. 62 cm

blanc-rouge

**6812 0419 63**

38, 40, 42, 44, 46,

T. 48, 50, 52, 54

**€ 39,00**

**2** Jean contenant du lyocell, très doux et agréable à porter. Coupe 5 poches classique légèrement délavé avec rayures galon contrastées. Ceinture et passants, fermeture à glissière et bouton. Empiècement au dos pour une tenue parfaite. Largeur pieds env. 32 cm. 56% coton, 19% polyester, 14% lyocell, 10% viscose, 1% élasthanne. Lavable en machine. Livré sans la ceinture.

Taille normale, Entrejambe env. 77 cm

bleu usé

**3674 0555 76**

38, 40, 42, 44, 46,

T. 48, 50, 52, 54

**€ 69,00**

Longueur courte, Entrejambe env. 72 cm

bleu usé

**1493 0920 11**

19, 20, 21, 22, 23,

T. 24, 25, 26, 27

**€ 69,00**

2. Jean

**69,00**

## UNE QUALITÉ D'EXCEPTION

Le pourcentage de lyocell rend le jean beaucoup plus doux que d'habitude et offre un confort optimal quelle que soit la taille.



### 3. Doudoune

**119,00**

**3** Veste matelassée aux détails dorés sur les glissières, boutons-pression et éléments décoratifs. Passepoils contrastés en imitation cuir sur les coutures des épaules, les poches à glissière et les finitions. Col montant, glissière sous patte de boutonnage pression, 2 poches à glissière avec rabat fantaisie, glissière à la finition des manches et fente à l'ourlet au dos. Poche intérieure. Piquage tendance affinant. 100% polyester. Doublure : 100% polyester. Lavable en machine. Taille normale, Longueur env. 82 cm marine **1303 5768 96**

38, 40, 42, 44, 46,  
T. 48, 50, 52, 54, 56 **€ 119,00**

Longueur courte, Longueur env. 76 cm marine **2925 8230 14**

19, 20, 21, 22, 23,  
T. 24, 25, 26, 27 **€ 119,00**

**4** Votre partenaire mode toute l'année : cette veste en tricot se porte au printemps, lors des fraîches soirées d'été ou en automne. Rayures contrastées sur les coutures latérales, autour des finitions des manches et des 2 poches. Coupe ouverte décontractée, col V. Manches longues. 78% viscose, 22% polyamide. Lavable en machine. Longueur env. 76 cm rouge-noir **1771 7762 52**

38, 40, 42, 44, 46,  
T. 48, 50, 52, 54 **€ 49,00**

**5** Pull confortable à grand col roulé orné de petites pierres fantaisie et d'une fermeture à glissière couleur argenté. Finition des manches et ourlet côtelés. Coupe soignée. 50% coton, 50% acrylique. Lavable en machine. Longueur env. 74 cm rouge **1001 4625 36**

38, 40, 42, 44, 46,  
T. 48, 50, 52, 54, 56 **€ 39,00**

**6** T-shirt doté d'inscriptions tendance. Rubans tricotés à rayures le long de l'encolure ronde, sur les bords-côtes des manches ¾, et de la taille à l'ourlet. Particulièrement affinant ! Ourlet féminin arrondi devant et au dos. Qualité jersey fin agréable à porter. Coton biologique. 50% coton, 50% modal. Lavable en machine. Longueur env. 66 cm bleu imprimé **3999 4051 71**

38, 40, 42, 44, 46,  
T. 48, 50, 52, 54 **€ 30,00**



### 4. Veste en tricot

**49,00**



### 5. Pull

**39,00**



### 6. T-shirt

**30,00**

2. Jean

1. T-shirt

**39,00**



2. Chemisier

**30,00**



4. Pantalon

**49,00**



3. Chemisier

**35,00**

bleu roi



Existe en  
noir  
et en blanc !



**1** Superbe T-shirt en mélange de matières. Imprimé graphique brillant sur le devant en satin mat fluide. Dos et manches en viscose douce et extensible. Manches longues. 95% viscose, 5% élasthanne. Satin : 97% polyester, 3% élasthanne. Lavable en machine. Longueur env. 62 cm  
noir-bleu roi imprimé **1846 0624 34**  
38, 40, 42, 44, 46,  
T. 48, 50, 52, 54, 56 **€ 39,00**

**2** Le chemisier séduit grâce à 2 qualités : Tout d'abord, ses rayures flatteuses en longueur et en biais. Ensuite, son tissu style Seersucker plissé. L'avantage : Pas besoin de repasser le chemisier ! Autre plus : Les fentes latérales se chevauchent sur les côtés et sont fixées par 3 boutons. Manches  $\frac{3}{4}$  avec manchettes. 82% polyester, 17% coton, 1% élasthanne. Lavable en machine. Longueur env. 62 cm blanc **7953 9741 32**  
38, 40, 42, 44, 46,  
T. 48, 50, 52, 54 **€ 30,00**

**3** Chemisier décontracté, ruban noir et rouge le long des manches. Col chemise, boutons ton sur ton et 1 poche poitrine plaquée. Plis creux au dos et deux fentes latérales offrant une grande liberté de mouvement. Coupe plus longue au dos que devant pour un joli tombé sur les hanches et les fesses. 50% coton, 50% polyester. Lavable en machine. Longueur env. 68 cm  
noir **7620 9818 95**  
bleu roi **1596 1338 27**  
blanc **5152 2441 23**  
38, 40, 42, 44, 46,  
T. 48, 50, 52, 54, 56 **€ 35,00**

**4** Pantalon en synthétique. Style jogging décontracté : ceinture extensible réglable avec coulisse, jambes de pantalon amples au niveau des cuisses et étroites en bas. 2 poches latérales. Largeur pieds env. 34 cm. 100% polyester (polyuréthane). Lavable en machine. Taille normale, Entrejambe env. 74 cm  
noir **5047 0746 34**  
38, 40, 42, 44, 46,  
T. 48, 50, 52, 54 **€ 49,00**

Longueur courte, Entrejambe env. 69 cm  
noir **2921 4442 54**  
19, 20, 21, 22, 23,  
T. 24, 25, 26, 27 **€ 49,00**

**5** Pull long ultra-branché en tricot jacquard avec rayures unies, pois et imprimé animaux ! Encolure en U et fentes latérales pour une liberté de mouvement optimale. 60% viscose, 40% coton. Lavable en machine. Longueur env. 74 cm  
bleu roi à motifs **5266 1433 90**  
bleu roi à motifs **5266 1433 90**  
38, 40, 42, 44, 46,  
T. 48, 50, 52, 54 **€ 49,00**

5. Pull long

**49,00**

**rick cardona**

Fantaisiste, sauvage et original. Ce look stylé vous accompagne au quotidien !



# rick cardona

Vous appréciez un style féminin discret ? L'association d'un rose délicat et d'un gris élégant est ce qu'il vous faut.



## 1. Blouson

**55,00**

**1** Le blouson est totalement tendance ! Qualité fluide et élégante avec détails argentés en forme de fermetures à glissière devant, aux 2 poches et en stoppeurs au niveau de la coulisse à l'ourlet. Petit col montant et jolies coutures fantaisie. Bords extensibles aux manches. 100% polyester. Lavable en machine.

Longueur env. 60 cm  
rose

**9720 1742 22**

38, 40, 42, 44, 46,  
T. 48, 50, 52, 54, 56

**€ 55,00**

**2** Confortable et tendance : le pantalon en jersey style jogging ! Facile à enfiler avec sa ceinture élastique large et agréable, rayures contrastées flatteuses le long des jambes. Poches latérales pratiques, pattes décoratives à l'arrière et poches discrètes. Largeur pieds env. 32 cm. 72% polyester, 23% viscose, 5% élasthanne. Lavable en machine. Livré sans la ceinture.

Taille normale, Entrejambe env. 71 cm  
gris-blanc

**9755 9751 37**

38, 40, 42, 44, 46,  
T. 48, 50, 52, 54, 56

**€ 55,00**

Longueur courte, Entrejambe env. 66 cm  
gris-blanc

**8835 1557 55**

T. 20, 21, 22, 23, 24, 25, 26 **€ 55,00**

**3** Extra long et donc très flatteur ! T-shirt long décontracté, bel effet superposé. T-shirt à l'élégant motif imprimé brillant. Manches ¾ tendance. 100% polyester. Empiècement tissé : 100% coton. Lavable en machine.

Longueur env. 70 cm  
rose-couleur argent

**6386 8963 56**

38, 40, 42, 44, 46,  
T. 48, 50, 52, 54, 56

**€ 45,00**

## 3. T-shirt long

**45,00**



## 2. Pantalon en jersey

**55,00**

4 Ce blazer en jersey léger et affinant est idéal pour les beaux jours. Très confortable grâce au jersey extensible en structure nid d'abeille originale. Fermeture à crochets discrets devant. Les deux poches sont ornées d'applications brillantes. Manches longues. 78% polyester, 14% viscose, 8% élasthanne. Lavable en machine.

Taille normale, Longueur env. 82 cm  
gris **9139 2956 99**

38, 40, 42, 44, 46,  
T. 48, 50, 52, 54 **€ 69,00**

5 Ce T-shirt séduit par son bel imprimé, son inscription et par ses pierres brillantes fantaisie devant ainsi que par son doux mélange de matières. Longues manches à retrousser et fixer avec bride et bouton sur une longueur ¾. 50% coton (coton issu de l'agriculture biologique certifié), 50% modal. Lavable en machine.

Longueur env. 66 cm  
rose **9662 1754 21**

38, 40, 42, 44, 46,  
T. 48, 50, 52, 54, 56 **€ 45,00**

6 Pull affinant grâce à sa coupe longue tendance. Qualité douce et fluide pour dissimuler les rondeurs. Large encolure ronde et manches ¾. Fentes pour faciliter les mouvements. 70% viscose, 30% polyamide. Lavable en machine.

Longueur env. 74 cm  
rose **8410 5048 79**  
bleu **1819 0034 10**  
écru **1329 2832 12**

38, 40, 42, 44, 46,  
T. 48, 50, 52, 54, 56 **€ 39,00**

7 Un jean délavé ! Au sens propre du terme. Pour un look parfait, des pierres brillantes fantaisie et des chaînes décoratives ornent les fentes aux chevilles. Coupe longueur cheville. Passants, fermeture à glissière et bouton. 2 poches devant et 2 poches arrière plaquées. Largeur pieds env. 30 cm. 98% coton, 2% élasthanne. Lavable en machine. Livré sans la ceinture.

Taille normale, Entrejambe env. 71 cm  
denim gris **4218 3459 36**  
denim gris **4218 3459 36**

38, 40, 42, 44, 46,  
T. 48, 50, 52, 54 **€ 59,00**

Longueur courte, Entrejambe env. 66 cm  
denim gris **3625 3832 86**  
denim gris **3625 3832 86**

19, 20, 21, 22, 23,  
T. 24, 25, 26, 27 **€ 59,00**



4. Blazer en jersey

**69,00**



5. T-shirt

**45,00**



6. Pull

**39,00**

rose



7. Jean

**59,00**



**UNE QUALITÉ  
D'EXCEPTION**

Tant la veste en tricot que la robe séduisent par leur qualité viscose respirante. En outre, le modal rend le mélange extrêmement doux !

1. Veste en tricot

**55,00**

noir

Collier. Longueur 84 cm.

**8491 0248 27**

gris argenté

**€ 25,00**

2. Robe

2. Robe

**69,00**



rouge foncé



couleur ivoire



noir



rouge foncé



couleur ivoire

**1** Veste en tricot sans manches. Mélange de qualité et sensation de douceur. Qualité tricot indéformable et opaque pour un joli tombé flatteur. Fentes latérales hautes pour un ourlet en mouvement et pour plus d'ampleur. Mancherons mode. Coupe décontractée sans fermeture devant. 2 poches boutonnées. 45% viscose, 40% polyamide, 15% modal. Lavable en machine. Longueur env. 106 cm

noir **2011 5926 45**  
couleur ivoire **1865 1560 65**  
rouge foncé **9826 0464 87**  
T. 38, 40, 42, 44, 46, 48, 50, 52, 54 **€ 55,00**

**2** Robe élégante en qualité tricot fin doux et souple. Superbe tricot opaque et indéformable. Grande encolure ronde qui facilite l'enfilage. Manches ¾. Couture à la taille très flatteuse pour une silhouette féminine. Patte de boutonnage en biais sur la partie jupe pour ouvrir la partie inférieure et créer une fente qui facilite les mouvements. 45% viscose, 40% polyamide, 15% modal. Lavable en machine. Longueur env. 106 cm

noir **7427 9412 45**  
couleur ivoire **2929 0204 78**  
rouge foncé **9021 8712 77**  
T. 38, 40, 42, 44, 46, 48, 50, 52, 54 **€ 69,00**

# rick cardona

3 Originalité garantie ! Pull estival en qualité tricot fin transversal. Empiècements résille légèrement transparents de l'épaule droite jusqu'à la manche pour une touche sexy. Encolure ronde et manches kimono. Finitions côtelées à l'ourlet. Coupe large tendance et tombé affinant. 54% coton, 45% viscose, 1% polyester. Empiècement : 100% polyester. Lavable en machine.

Longueur env. 66 cm  
noir

**2858 5038 51**

38, 40, 42, 44, 46,  
T. 48, 50, 52, 54

**€ 39,00**

4 Veste en cuir de qualité, cuir agneau nappa souple et très agréable à porter. Rivets originaux à l'encolure ronde, aux épaules, à la taille et le long des bords devant. Coupe longue pour une jolie silhouette. Glissière pratique double sens. Ourlet à bords non finis typique des vestes en cuir. 2 poches latérales, poche intérieure. Entièrement doublée. Manches longues. 100% cuir agneau nappa. Doublure : 100% polyester. Traitement spécial cuir.

Longueur env. 78 cm  
rouge foncé

**2796 5528 39**

gris

**6770 3856 87**

noir

**1843 0252 27**

38, 40, 42, 44, 46,  
T. 48, 50, 52, 54

**€ 259,00**

4. Veste en cuir

**259,00**

rouge foncé



## UNE QUALITÉ D'EXCEPTION

Très résistant, le cuir nappa est plus doux que les autres types de cuir. Un très bon investissement vestimentaire dont vous profiterez longtemps !

Collier. Longueur réglable  
env. 41-46 cm.

**7786 9750 66**

couleur argenté

**€ 25,00**

3. Pull

**39,00**



gris

noir

# rick cardona

**1. Ceinture** En synthétique, aspect verni.  
Largeur env. 3 cm.

noir **3011 6931 61**  
rouge **3046 9267 53**  
T. 75-105 € **49,99**

**2. Pantalon Belena** Coupe droite avec  
poches latérales. Hauteur de taille standard.  
Regular Fit. 65% viscose, 31% polyamide/  
nylon, 4% élasthanne. Lavage en machine.

noir **7509 6562 59**  
rouge **5524 8504 97**  
T. 36-50 € **79,99**

**3. Mocassins** ANDREA CONTI. Cuir nappa  
de vachette. Perforations. Première : cuir.  
Hauteur talon env. 15 mm.

blanc **03 2667 94**  
noir **02 8448 86**  
T. 35-42 € **79,99**  
coloris argent **00 7886 84**  
T. 35-43 € **89,99**

gris chiné/blanc rouge/blanc



4. Robe en tricot

**49,99**

noir/blanc



1. Ceinture

2. Pantalon  
Belena

**79,99**

rouge

- Hauteur de taille standard
- Regular fit



noir



3. Mocassins

3. Mocassins

Andrea Conti



**4. Robe en tricot** Forme flatteuse. Longueur  
env. 94 cm. 70% viscose, 30% polyamide/  
nylon. Lavage en machine.

gris chiné/blanc **6338 7730 73**  
noir/blanc **4273 4167 83**  
rouge/blanc **9159 3520 72**  
T. 36-54 € **49,99**

1. Ceinture



**5. Pull-over** Forme ajustée à manches  
3/4. Longueur env. 56 cm. 65% viscose,  
35% polyacrylique. Lavage en machine.

bleu roi/noir **8939 1054 58**  
rouge/noir **03 9592 73**  
taupe/noir **6205 5368 32**  
T. 36-50 € **79,99**



5. Pull-over  
**79,99**

rouge/noir



bleu roi/noir

taupe/noir

**6. Manteau court** Poches à rabat.  
Longueur env. 100 cm. 70% laine vierge,  
20% polyamide/nylon, 10% cachemire.  
Doublure : 100% polyester. Nettoyage à sec.

anthracite **05 6909 34**  
beige chiné **3550 2434 81**  
bleu roi **4671 5027 75**  
chamois **05 6952 44**  
chocolat **05 5828 59**  
fuchsia **6712 1113 41**  
gris chiné **12 9880 39**  
marine **00 8821 32**  
noir **04 4627 53**  
rouge **01 8826 68**  
vert **12 9924 45**  
T. 36-54 **€ 159,99**  
orange **2044 2703 33**  
T. 36-50 **€ 159,99**

7. Leggings en cuir  
**229,99**



noir marron foncé



**7. Leggings en cuir** Facile à combiner ! En  
cuir nappa d'agneau à l'avant et en stretch  
au dos. Confort maximal. Ceinture élastiquée.  
Cuir d'agneau. Slim fit. Dos : 70% viscose,  
26% polyamide/nylon, 4% élasthanne.  
Nettoyage spécial cuir.  
marron foncé **6268 5807 55**  
noir **9792 2701 25**  
T. 36-50 **€ 229,99**

6. Manteau court

**159,99**

rouge



noir

anthracite

chocolat

marine

bleu roi

gris chiné

vert

orange

fuchsia

beige  
chiné

chamois



noir marine olive framboise fuchsia



jaune vert pomme bleu poudre

2. T-shirt chemisier

**49,99**

écru



1. T-shirt long

**49,99**

taupe



noir

marine

gris chiné

rouge

blanc cassé



**1. T-shirt long** Longueur env. 68 cm. 95% viscose, 5% élasthanne. Lavage en machine.

blanc cassé	<b>9581 2951 81</b>
taupe	<b>2767 6866 41</b>
T. 36-50	<b>€ 49,99</b>
gris chiné	<b>08 9343 83</b>
marine	<b>00 3858 77</b>
noir	<b>07 7273 77</b>
rouge	<b>00 5765 77</b>
T. 36-54	<b>€ 49,99</b>

**2. T-shirt chemisier** Surdimensionné. Tissu et qualité fluide. Longueur env. 60 cm. 100% polyester. Partie inférieure : 95% viscose, 5% élasthanne. Lavage en machine.

bleu	<b>02 6230 55</b>
framboise	<b>07 6937 46</b>
fuchsia	<b>02 3050 57</b>
jaune	<b>08 4429 43</b>
marine	<b>01 7150 58</b>
noir	<b>05 7420 53</b>
olive	<b>10 5955 44</b>
poudre	<b>17 6654 61</b>
vert pomme	<b>00 3797 25</b>
écru	<b>08 7158 54</b>
T. 36-54/56	<b>€ 49,99</b>

**3. T-shirt** Coupe flatteuse à manches longues. Longueur env. 72 cm. 50% coton (soutient le projet Cotton made in Africa), 50% viscose. Lavage en machine.

taupe	<b>5659 6234 21</b>
T. 36-50	<b>€ 39,99</b>



3. T-shirt  
**39,99**

Mod. 3



4. Pull-over long  
**89,99**

blanc cassé/taupe

5. Pantalon fuselé  
Belena

**79,99**

taupe

# rick cardona

**4. Pull-over long** Tricot fin. Forme ajustée à manches longues. Longueur env. 72 cm. 80% viscose, 20% polyamide/nylon. Lavage en machine.  
blanc cassé/marine **15 5829 78**  
blanc cassé/taupe **01 1183 86**  
marine/blanc cassé **14 0939 86**  
noir/taupe **02 5401 78**  
T. 36-54 **€ 89,99**



**5. Pantalon fuselé Belena** Coupe droite. Poches latérales. Hauteur de taille standard. Regular Fit. 62% polyester, 33% viscose, 5% élasthanne. Lavage en machine. Vous mesurez entre 1m64 et 1m74 :  
T. 36-50 **€ 79,99**  
Longueur entrejambe env. 81 cm.  
gris chiné **08 2862 21**  
marine **02 2371 28**  
noir **04 6909 55**  
taupe **03 2187 57**  
Vous mesurez moins de 1m64 :  
T. 17-24 **€ 79,99**  
Longueur entrejambe env. 75 cm.  
gris chiné **04 4296 35**  
taupe **05 1293 57**  
marine **00 4897 74**  
noir **00 2535 38**

**6. Escarpins à empeigne montante**

beige/noir  
Existent en noir taupe



**6. Escarpins à empeigne montante**  
ANDREA CONTI. Cuir nappa et cuir velours de chevreau et synthétique verni. Détail élastiqué pour un confort accru. Première : cuir. Hauteur talon env. 70 mm.  
beige/noir **7229 9468 34**  
noir **03 3452 97**  
taupe **5331 5227 92**  
T. 35-42 **€ 129,99**

noir/taupe marine/blanc cassé blanc cassé/marine



- Hauteur de taille standard
- Regular fit

noir marine gris chiné



**1. Jupe en jean** Taille haute large. Empiècement Power Mesh. Longueur env. 60 cm. Blue denim, dark denim : 52% coton (soutient le projet Cotton made in Africa), 24% polyester, 22% viscose, 2% élasthanne. Blanc : 97% coton (soutient le projet Cotton made in Africa), 3% élasthanne. Lavage en machine.

blanc **07 9106 74**  
 blue denim **00 5523 95**  
 dark denim **02 0879 79**  
 T. 36-50 **€ 59,99**

**2. Ceinture** Aspect métallisé. Cuir vachette. Boucle en métal. Largeur env. 2,5 cm. coloris argent **16 1389 58**  
 T. 75-105 **€ 39,99**

**3. Jean «ventre plat» Aleria** Coupe tube. Power-Mesh intégré. Haut. de taille standard. Slim fit. 58% coton (soutient le projet Cotton made in Africa), 27% polyester, 14% viscose, 1% élasthanne. Lavage en machine. Vous mesurez entre 1m64 et 1m74 :  
 T. 36-54 **€ 79,99**  
 Longueur entrejambe env. 79 cm.  
 bleached **00 3368 79**  
 blue stone **00 7197 83**  
 dark denim **00 2453 95**  
 Vous mesurez moins de 1m64 :  
 T. 17-26 **€ 79,99**  
 Longueur entrejambe env. 73 cm.  
 bleached **00 2796 86**  
 blue stone **04 4665 73**  
 dark denim **00 8384 81**



**3. Jean «ventre plat» Aleria**  
**79,99**

dark denim

- Hauteur de taille standard
- Slim fit



**4. Sandalettes**



**1. Jupe en jean**  
**59,99**  
 dark denim



**2. Ceinture**



Mod. 1



dark denim



blue denim

blanc

**4. Sandalettes ANDREA CONTI.** Cuir velours de chevreau. Perforations. Première : cuir. Hauteur plateau env. 1 cm. Hauteur talon env. 65 mm.  
 bleu **7856 9105 22**  
 marine **10 9774 41**  
 rose **3883 7243 49**  
 T. 35-43 **€ 99,99**

**5. T-shirt imprimé** Boutonné dans la nuque. Manches longues. Longueur env. 64 cm. 95% viscose, 5% élasthanne. Devant : 100% polyester. Lavage en machine.  
 éçu **5459 5011 39**  
 T. 36-50 **€ 49,99**

**6. Blazer long** Maille bouclette. Coupe flatteuse. Encolure arrondie et patte de boutonnage. Longueur env. 86 cm. 80% coton, 20% viscose. Doublure : 100% polyester. Nettoyage à sec.  
 blanc cassé **04 4441 86**  
 noir **04 6458 72**  
 rose **4451 3110 45**  
 marine **01 9088 73**  
 T. 36-50 **€ 159,99**

5. T-shirt imprimé  
**49,99**  
dark denim

6. Blazer long  
**159,99**

marine

2. Ceinture



2. Ceinture



3. Jean «ventre plat» Aleria  
dark denim

# rick cardona

Les jeans flattent  
la silhouette et sont  
faciles à associer... Tout  
simplement «Jeanial» !

4. Sandalettes

marine

bleu

rose



Andrea Conti

noir

rose

blanc cassé



1. Chemisier  
**49,99**

écru

2. Ceinture



rouge noir taupe clair

**1. Chemisier** Modèle à enfiler décontracté avec petite patte de boutonnage et grandes poches plaquées devant. Coupe flatteuse avec manches longues et fentes latérales. Longueur env. 74 cm. 100% viscose. Lavage en machine.

noir	<b>2967 3827 47</b>
rouge	<b>9499 7812 87</b>
taupe clair	<b>9418 9440 28</b>
écru	<b>2227 4527 73</b>
T. 36-50	<b>€ 49,99</b>

**2. Ceinture** Style motard actuel. En cuir vachette orné de rivets. Boucle en métal. Largeur env. 4 cm.

noir	<b>2190 4446 94</b>
T. 75-105	<b>€ 99,99</b>

**3. Pull-over** Camionneur décontracté avec glissière et lien de serrage sous coulisse au col. Qualité agréable à porter. Forme flatteuse à manches longues. Longueur env. 60 cm. 100% coton (soutient le projet Cotton made in Africa). Lavage en machine.

noir	<b>5879 4129 23</b>
rouge	<b>3811 9704 39</b>
taupe clair	<b>9944 3858 97</b>
écru	<b>9262 5827 84</b>
T. 36-50	<b>€ 49,99</b>

écru



AU MEILLEUR  
**PRIX**

3. Pull-over

**49,99**

rouge



noir

taupe clair

4. Jean «ventre plat»  
Alwa

**79,99**

- Taille légèrement abaissée
- Slim fit



# rick cardona

**4. Jean «ventre plat» Alwa** Aspect usé tendance et broderie séduisante. Coupe tube ajustée avec Power-Mesh intégré à effet ventre plat. Taille légèrement abaissée. Slim fit. 95% coton (soutient le projet Cotton made in Africa), 3% polyester, 2% élasthanne. Empiècement à effet sculptant : 85% polyamide/nylon, 15% élasthanne. Lavage en machine.

Vous mesurez entre 1m64 et 1m74 :  
T. 36-54 € **79,99**  
Longueur entrejambe env. 79 cm.  
blue stone **10 3629 92**  
Vous mesurez moins de 1m64 :  
T. 17-26 € **79,99**  
Longueur entrejambe env. 73 cm.  
blue stone **13 3667 87**

**5. Sweat-shirt** Look à rayures du plus bel effet. Franges à la base et au bas des manches. Ajusté. Avec manches 3/4. Longueur env. 60 cm. 100% coton (soutient le projet Cotton made in Africa). Lavage en machine.  
noir/écru **3616 7704 41**  
rouge/écru **9085 8047 92**  
taupe clair/écru **6811 4864 33**  
T. 36-50 € **59,99**



taupe clair



6. Veste matelassée

**159,99**

noir

7. Bonnet

5. Sweat-shirt

**59,99**

noir/écru



rouge/écru



taupe clair/écru

Mod. 3 - 5



Plus d'infos sur [helline.fr/GOODproduct](http://helline.fr/GOODproduct)

**6. Veste matelassée** Aspect 2-en-1 raffiné. Bel effet aux contrastes mats et brillants. Détails en similicuir. Glissière asymétrique et capuche. En dessous, col montant zippé. Coupe ajustée avec poches latérales et manches longues. Longueur env. 82 cm. 100% polyester. Empiècement : 100% polyuréthane. Garnissage : 100% polyester. Doubleure : 100% polyester. Lavage en machine.  
noir **9092 7648 49**  
taupe clair **5660 7767 59**  
T. 36-50 € **159,99**

**7. Bonnet** SEEBERGER. Complète vos tenues à la perfection ! Légère forme ballon, avec visière. Taille unique. 80% polyester, 20% viscose. Lavage en machine.  
noir **6140 2068 46** € **49,99**

**1. Pull-over** Ligne surdimensionnée.  
Application précieuse. Fentes latérales.  
35% polyester, 25% laine, 20% polyacrylique,  
20% polyamide/nylon. Lavage en machine.  
chamois chiné **5304 9759 19**  
rouge carmin **5175 5461 21**  
noir **6029 4607 44**  
T. 36-50/52 **€ 79,99**

**2. Tunique imprimée** Aspect deux-en-un.  
Base plus longue au dos ornée de paillettes  
devant. Long. env. 70 cm. 100% polyester.  
Doublure : 100% viscose. Lavage en machine.  
pétrole/taupe **05 8280 36**  
rouge/noir **06 5454 95**  
taupe/marron **08 1860 83**  
T. 36-54 **€ 39,99**

**3. T-shirt chemisier** Application précieuse.  
Coupe flatteuse. Empiècement en voile.  
Manches longues. Longueur env. 60 cm.  
95% viscose, 5% élasthanne. Parement :  
100% polyester. Lavage en machine.

pétrole/taupe

taupe/marron



1. Pull-over  
**79,99**

carmin

2. Tunique imprimée  
**39,99**

rouge/noir



noir

chamois chiné

bordeaux **00 7182 68**  
kaki **03 9813 84**  
marine **11 6936 79**  
noir **02 0653 73**  
T. 36-54 **€ 59,99**

**4. Jean «ventre plat» Aleria** Coupe tube.  
Power-Mesh intégré. Hauteur de taille  
standard. Slim fit. Longueur entrejambe  
env. 79 cm. 62% coton (soutient le projet  
Cotton made in Africa), 36% polyester,  
2% élasthanne. Empiècement à effet sculp-  
tant : 85% polyamide/nylon, 15% élasthanne.  
Lavage en machine.  
multicolore **06 5019 92**  
T. 36-54 **€ 79,99**

**5. Mocassins ANDREA CONTI.** Cuir nappa  
de vachette. Première : cuir. Hauteur talon  
env. 10 mm.  
bordeaux/métallisé **1514 6917 44**  
noir/métallisé **9679 4441 53**  
taupe/métallisé **6307 6325 44**  
T. 36-41 **€ 89,99**



# rick cardona

Ampleur raffinée.  
Mode décontractée  
séduisante idéale pour  
relooker la garde-robe.



marine

kaki

noir

## 5. Mocassins

Andrea Conti



noir/métallisé

bordeaux/métallisé

taupe/métallisé



## 3. T-shirt chemisier

**59,99**

bordeaux

## 4. Jean «ventre plat» Aleria

**79,99**

- Hauteur de taille standard
- Slim fit



Mod. 4



**1. Pull-over surdimensionné** Manches avec liens à nouer. Longueur env. 60 cm. 72% viscose, 28% polyamide/nylon. Lavage en machine.

gris chiné  
parme  
sable  
T. 36-50/52

**2715 2327 94**  
**6666 2027 74**  
**04 1116 26**  
**€ 49,99**

**2. Pantalon fuselé** Longueur cheville. Poches latérales. Regular Fit. 80% polyester, 18% viscose, 2% élasthanne. Lavage en machine.

noir/blanc cassé  
T. 36-50

**7404 1140 73**  
**€ 89,99**

**3. Chemisier** Longueur env. 62 cm. 100% viscose. Lavage en machine.

blanc cassé  
marine  
maïs  
taupe  
T. 36-50

**3366 1763 33**  
**3388 6548 87**  
**9940 1768 21**  
**4654 1547 72**  
**€ 39,99**

marine

taupe

blanc cassé



**3. Chemisier**

**39,99**

maïs

**4. Ceinture**



**2. Pantalon fuselé**



**1. Pull-over surdimensionné**

**49,99**

gris chiné

**2. Pantalon fuselé**

**89,99**



**4. Ceinture**

**5. Chaussures à lacets**

jaune

**4. Ceinture** En cuir vachette. Largeur env. 4 cm. noir **2151 0319 24**  
T. 75-105 **€ 89,99**

sable

**5. Chaussures à lacets** Cuir velours de vachette. Doublure : textile. Première : cuir. Hauteur plateau env. 3 cm. Hauteur talon env. 40 mm. jaune **7884 0437 36**  
vert foncé **8762 7060 25**  
T. 35-41 **€ 129,99**

parme

**6. Pantalon Belmira** Coupe tube à taille haute. Regular Fit. 60% coton (soutient le projet Cotton made in Africa), 35% modal, 5% élasthanne. Lavage en machine.

Vous mesurez entre 1m64 et 1m74 : **€ 79,99**

marine **3389 8016 32**  
noir **1271 7169 77**  
taupe **8764 8166 87**  
tomate **4907 6036 35**

Vous mesurez moins de 1m64 : **€ 79,99**

T. 17-24 **3092 9817 19**  
marine **4087 6904 22**  
noir **1542 5264 56**  
taupe **5564 0917 42**  
tomate

**5. Chaussures à lacets**



vert foncé



jaune



**7. Pull-over** Ligne surdimensionnée. Manches 3/4. Longueur env. 76 cm. 82% polyacrylique, 12% élasthanne, 6% polyester. Lavage en machine. bleu/blanc **3886 7747 94**  
multicolore **5136 5423 83**  
rose/gris **3605 0828 25**  
T. 36-50/52 **€ 59,99**



6. Pantalon  
Belmira  
**79,99**

noir

- Taille haute
- Regular fit

5. Chaussures  
à lacets  
jaune

AU MEILLEUR  
**PRIX**

7. Pull-over

**59,99**

multicolore



taupe

tomate

marine

Mod. 6



# rick cardona



rose/gris

bleu/blanc

**1. T-shirt** Longueur env. 64 cm. 95% polyester, 5% élasthanne. Lavage en machine.  
bleu roi **4193 9219 86**  
noir **3315 7167 63**  
vert sapin **1559 5637 42**  
T. 36-50 **€ 39,99**

**2. Pantalon** Coupe tube à surpiqûres. Comfort Fit. 85% polyester, 13% viscose, 2% élasthanne. Lavage en machine. Vous mesurez entre 1m64 et 1m74 :  
T. 36-50 **€ 99,99**  
noir/blanc **2080 7416 44**  
Vous mesurez moins de 1m64 :  
T. 17-24 **€ 99,99**  
noir/blanc **1991 7060 77**

**3. Mocassins** Chaussures vernies actuelles avec plateau du plus bel effet. En cuir verni noble de vachette. Doublure : synthétique. Première : cuir. Hauteur plateau env. 2,5 cm. Hauteur talon env. 40 mm.  
noir **8764 0415 49**  
rouge **5065 7705 78**  
T. 35-42 **€ 109,99**

**4. Chemisier** Style bord à bord. Manches 3/4. Base plus longue au dos. Longueur env. 70 cm. 100% polyester. Finition : 100% polyester. Lavage en machine.  
bleu roi **9453 8543 92**  
rouge **5814 6431 74**  
vert tilleul **6925 6418 57**  
T. 36-50 **€ 79,99**



vert tilleul bleu roi

4. Chemisier

**79,99**

rouge



2. Pantalon

1. T-shirt  
**39,99**  
noir

2. Pantalon  
**99,99**



5. Sac

3. Mocassins



bleu roi

vert sapin

**5. Sac** en synthétique. H/I/P env. 30/40/16 cm.  
rouge **2072 3537 55 € 89,99**

**6. T-shirt chemisier** Coupe ajustée à manches longues. Longueur env. 76 cm. 95% viscose, 5% élasthanne. Qualité tissée : 100% polyester. Lavage en machine.  
bleu **3115 3622 69**  
fuchsia **00 8352 35**  
marine **15 1307 46**  
noir **00 4371 74**  
rouge **07 0414 87**  
vert **2294 1558 59**  
écru **6404 3358 37**  
T. 36-50 **€ 39,99**

5. Sac



**7. Leggings** Coupe étroite «skinny». 70% viscose, 25% polyamide/nylon, 5% élasthanne. Lavage en machine.  
noir **4843 6024 49**  
T. 36-50 **€ 59,99**

**8. Bottines** XYXYX. En cuir verni de vachette. Empiècement extensible pour un confort

# rick cardona



6. T-shirt chemisier  
**39,99**

noir

fuchsia bleu écru rouge marine vert



7. Leggings  
**59,99**

8. Bottines



accru. Semelle avec rayures contrastantes.  
Doublure : cuir. Première : cuir. Hauteur talon  
env. 20 mm.  
noir **6610 1319 57**  
T. 36-41 € 149,99

**9. Pull-over** Manches longues. 70% poly-  
amide/nylon, 30% viscose. Lavage en  
machine.  
noir **4041 2328 57**  
vert sapin **4475 4308 74**  
T. 36-50 € 59,99

**10. Pantalon Aleria** Coupe droite avec  
poches latérales. Hauteur de taille standard.  
Slim fit. 97% coton (soutient le projet Cotton  
made in Africa), 3% élasthanne. Lavage en  
machine.  
Vous mesurez entre 1m64 et 1m74 :  
T. 36-50 € 79,99  
multicolore **5490 7514 83**  
Vous mesurez moins de 1m64 :  
T. 17-24 € 79,99  
multicolore **3275 6645 23**

vert sapin



9. Pull-over  
**59,99**

noir



10. Pantalon Aleria  
**79,99**

- Hauteur de taille standard
- Slim fit

Mod. 10



Plus d'infos  
sur  
helline.fr/  
GOODproduct

3. Mocassins

# rick cardona

En s'accommodant de tonalités de pastel, les imprimés reptile prennent une jolie cure de jouvence.

## 1. T-shirt chemisier

**59,99**

## 2. Pantalon «ventre plat» Amirela

**79,99**

sable

- Taille haute
- Slim fit



marine

blanc cassé

taupe



## 4. Mocassins

coloris or

4 coloris



## 5. Chemisier en soie

**109,99**

menthe



noir

bleu

marine

mauve

gris

taupe

écru



**1. T-shirt chemisier** Coupe seyante. Base arrondie. Manches longues. 95% viscose, 5% élasthanne. Lavage en machine.

multicolore **3868 9261 52**  
T. 36-50 € **59,99**

## 2. Pantalon «ventre plat» Amirela

Coupe étroite «skinny». Power-Mesh intégré. Hauteur de taille standard. 72% coton (soutient le projet Cotton made in Africa), 25% viscose, 3% élasthanne. Empiècement à effet sculptant :85% polyamide/nylon, 15% élasthanne. Lavage en machine.

Vous mesurez entre 1m64 et 1m74 : € **79,99**

T. 36-50 blanc cassé **7507 7713 35**

marine **8605 6066 52**

sable **4977 4669 73**

taupe **7922 3761 35**

Vous mesurez moins de 1m64 :

T. 17-24 € **79,99**

blanc cassé **4858 1021 56**

marine **7084 8522 45**

sable **4577 5021 73**

taupe **5353 4953 84**

## 3. Sac en cuir velours de vachette.

H/I/P env. 19/19/6 cm.

ambre **2986 0239 33** € **129,99**

**4. Mocassins ANDREA CONTI.** En cuir nappa de vachette. Marquage tressé. Semelle caoutchouc ultra-souple. Première : cuir. Hauteur talon env. 15 mm.

blanc **00 5315 72**

coloris or **00 4595 81**

coloris platine **00 9162 92**

noir **00 2612 92**

T. 35-43 € **89,99**



6. Robe imprimée  
**59,99**



grège

7. T-shirt à encolure arrondie

**49,99**



gris

vieux rose

**5. Chemisier en soie** Base plus longue au dos. Coupe flatteuse avec boutonnage sous patte. Longueur env. 66 cm. 100% soie. Lavage en machine.

bleu	<b>08 5767 68</b>
gris	<b>17 4212 19</b>
marine	<b>05 1511 44</b>
mauve	<b>10 0925 43</b>
menthe	<b>07 5633 53</b>
noir	<b>10 2273 25</b>
taupe	<b>14 3577 75</b>
écru	<b>18 0494 36</b>
T. 36-54	<b>€ 109,99</b>

**6. Robe imprimée** Manches 3/4. Longueur env. 90 cm. 95% polyester, 5% élasthanne. Lavage en machine.

multicolore	<b>9826 3142 95</b>
T. 36-50	<b>€ 59,99</b>

**7. T-shirt à encolure arrondie** Base plus longue au dos. Longueur env. 76 cm. 95% polyester, 5% élasthanne. Lavage en machine.

gris	<b>5615 5143 61</b>
grège	<b>5357 8015 42</b>
vieux rose	<b>7430 3802 79</b>
T. 36-50	<b>€ 49,99</b>

**8. Pantalon «ventre plat» Aleria** Coupe droite. Power-Mesh intégré. Hauteur de taille standard. Slim fit. 68% coton (soutient le projet Cotton made in Africa), 29% modal, 3% élasthanne. Empiècement à effet sculptant : 85% polyamide/nylon, 15% élasthanne. Lavage en machine.

multicolore	<b>6434 8362 38</b>
T. 36-50	<b>€ 99,99</b>

4. Mocassins  
coloris platine

8. Pantalon «ventre plat»  
Aleria

**99,99**

- Hauteur de taille standard
- Slim fit



Mod. 7



Plus d'infos sur  
[helline.fr/GOODproduct](http://helline.fr/GOODproduct)

**1. Jean «ventre plat» Alwa** Coupe évasée, style boot-cut. Power-Mesh intégré. Bel aspect usé. Taille légèrement abaissée. Slim fit. 76% coton (soutient le projet Cotton made in Africa), 16% polyester, 7% viscose, 1% élasthanne. Empiècement à effet sculptant : 85% polyamide/nylon, 15% élasthanne. Lavage en machine.

Vous mesurez entre 1m64 et 1m74 :

T. 36-50  
 black denim **8541 0259 41**  
 blue denim **9277 8510 77**  
 grey denim **9747 5937 77**

Vous mesurez moins de 1m64 :

T. 17-24  
 black denim **6749 9134 53**  
 grey denim **5857 0259 59**  
 blue denim **2243 4835 79**

**2. Lot pull-over** Belle ligne surdimensionnée. Longueur env. 60 cm. 80% viscose, 20% polyamide/nylon. Lavage en machine.

bordeaux **08 8993 72**  
 vert foncé **01 4156 95**  
 gris chiné **11 7118 95**  
 noir **14 4627 81**  
 T. 36-54 **€ 49,99**



noir

vert foncé

gris chiné



2. Lot pull-over

**49,99**

bordeaux

1. Jean «ventre plat» Alwa

**59,99**

grey denim

- Taille légèrement abaissée
- Slim fit



Mod. 1



3. Boucles d'oreilles

collezione *ca* albasanvraf



**3. Boucles d'oreilles** COLLEZIONE ALESSANDRO. Accessoire tendance en synthétique. Modèle à clou. Longueur env. 10 cm. noir **2659 7664 46 € 26,99**



black denim blue denim

**4. Chemisier imprimé** Ravissant motif cachemire ! Qualité douce et fluide, facile à l'entretien. Coupe flatteuse à base arrondie. Manches longues avec poignet. Longueur env. 62 cm. 100% polyester. Lavage en machine.

blanc cassé/bordeaux **6879 1968 58**  
 marine/rouge **2491 8633 56**  
 moutarde/gris **5657 8914 77**  
 T. 36-50 **€ 49,99**

**5. Manteau court** Coupe flatteuse. Longueur env. 86 cm. 58% laine, 27% polyester, 15% polyacrylique. Doublure : 100% polyester. Nettoyage à sec.

bordeaux **08 1240 22**  
 gris **00 8083 81**  
 marine **03 1223 77**  
 noir **07 0238 77**  
 T. 36-54 **€ 149,99**



4. Chemisier  
imprimé  
**49,99**

blanc cassé/  
bordeaux



moutarde/gris

marine/rouge

rick cardona



noir

bordeaux

marine

5. Manteau court

**149,99**

gris



**1. T-shirt à encolure arrondie** Transparence raffinée. Surdimensionné. Manches courtes. 100% polyester. Lavage en machine. multicolore  
**1599 9335 23**  
 T. 36-50 € **49,99**

**2. Pantalon** Poches latérales. Avec découpes. Longueur entrejambe env. 77 cm. 97% coton (soutient le projet Cotton made in Africa), 3% élasthanne. Dos : 95% coton (soutient le projet Cotton made in Africa), 5% élasthanne. Lavage en machine.

bleu **14 7840 24**  
 rose **10 0644 37**  
 sable **14 3632 55**  
 sauge **13 0470 27**  
 T. 36-54 € **59,99**

**3. Bottines** GABOR. Cuir velours de veau. Semelle ext. contrastante. Glissière. Doublure : cuir. Première : synthétique. Hauteur plateau env. 2,5 cm. Hauteur talon env. 35 mm.

marron **5058 3952 24**  
 vieux rose **9382 2155 48**  
 T. 2,5-9 € **129,99**



bleu sauge rose

1. T-shirt à encolure arrondie

**49,99**

2. Pantalon

**59,99**

sable



3. Bottines

marron



4. Sweat-shirt

**59,99**

nude

5. Jean Alwa

3. Bottines

vieux rose



noir

gris clair

**4. Sweat-shirt** Coupe flatteuse. Longueur env. 56 cm. 50% coton (soutient le projet Cotton made in Africa), 50% polyester. Lavage en machine.

gris clair **1032 8344 72**  
 noir **03 6815 95**  
 nude **2995 2044 47**  
 T. 36-50/52 € **59,99**

**5. Jean Alwa** Coupe étroite à 5 poches. Taille légèrement abaissée. Slim fit. 95% coton (soutient le projet Cotton made in Africa), 3% polyester, 2% élasthanne. Lavage en machine.

Vous mesurez entre 1m64 et 1m74 :  
 T. 36-50 € **79,99**  
 Longueur entrejambe env. 71 cm.  
 blue stone **8937 5865 49**  
 Vous mesurez moins de 1m64 :  
 T. 17-24 € **79,99**  
 Longueur entrejambe env. 65 cm.  
 blue stone **9834 9758 43**

# rick cardona

Tonalités douces, raffinées  
et relaxes qui subliment  
le teint à la perfection.

6. Chemisier  
**59,99**



5. Jean Alwa  
**79,99**

- Taille légèrement abaissée
- Slim fit

Mod. 2+4+5



Plus d'infos sur  
[helline.fr/GOODproduct](http://helline.fr/GOODproduct)

**6. Chemisier** Forme seyante à manches longues. 95% polyester, 5% élasthanne. Lavage en machine.

taupe clair **2064 7657 27**  
€ 59,99

**7. Pull-over long** Ligne surdimensionnée à manches longues. Longueur env. 76 cm. 70% viscose, 30% polyamide/nylon. Lavage en machine.

gris chiné **6830 3537 25**  
rose **6021 4144 92**  
menthe **4505 5949 33**  
noir **5122 6526 26**  
T. 36-50/52 € 39,99



rose

AU MEILLEUR  
**PRIX**

7. Pull-over long

**39,99**



noir

gris chiné

menthe

3. Bottines

**Gabor**



marron

vieux rose

**1. Jean «ventre plat» Alwa** Coupe étroite «skinny». Power-Mesh intégré. Taille légèrement abaissée. Slim fit. 65% coton (soutient le projet Cotton made in Africa), 33% polyester, 2% élasthanne. Empiècement à effet sculptant : 85% polyamide/nylon, 15% élasthanne. Lavage en machine.

Vous mesurez entre 1m64 et 1m74 :  
T. 36-54 € **59,99**  
black stone **06 8484 45**  
blanc **01 0603 19**  
blue denim **07 0444 61**  
Vous mesurez moins de 1m64 :  
T. 17-26 € **59,99**  
black stone **07 7979 26**  
blanc **05 0167 48**  
blue denim **06 2544 21**

**2. Pull-over à encolure en V** Forme cintrée. Longueur env. 60 cm. 100% coton (soutient le projet Cotton made in Africa). Lavage en machine.

beige **08 7629 19**  
blanc **16 5466 59**  
blanc cassé **17 9229 33**  
bleu **16 6147 54**  
bleu roi **08 1115 41**  
chocolat **14 9719 57**  
corail **14 9661 42**  
fuchsia **08 1117 42**  
gris chiné **08 0900 97**  
kiwi **17 9401 56**

marine **14 5125 36**  
mauve **17 9489 32**  
noir **16 6023 56**  
océan **17 8464 36**  
olive **02 4655 55**  
prune **01 2886 44**  
rose **17 9263 52**  
rouge **05 6041 28**  
vert **08 1071 97**  
T. 36-54 € **26,99**

**3. T-shirt** Coupe flatteuse actuelle avec base plus longue au dos. Longueur env. 82 cm. 95% viscose, 5% élasthanne. Lavage en machine.

gris chiné **4574 2138 75**  
marine **8354 0239 77**  
noir **6651 3248 61**  
olive **3113 8250 49**  
rouge géranium **5278 4466 26**  
taupe **6698 0813 83**  
T. 36-54 € **49,99**

**4. Veste** Modèle ajusté avec capuche et glissière double-sens. Longueur env. 60 cm. 85% coton (soutient le projet Cotton made in Africa), 10% polyester, 5% élasthanne. Doublure capuche : 100% coton. Lavage en machine.

citron vert **07 2382 86**  
corail **06 4556 73**  
T. 36-50 € **89,99**



2. Pull-over à encolure en V  
**26,99**



1. Jean «ventre plat» Alwa

**59,99**

- Taille légèrement abaissée
- Slim fit



black stone blanc blue denim



Mod. 1



Plus d'infos sur [helline.fr/GOODproduct](http://helline.fr/GOODproduct)





3. T-shirt  
**49,99**  
 rouge géranium



noir

marine

olive

taupe

gris  
 chiné



4. Veste  
**89,99**  
 corail

## rick cardona

5. Tennis ANDREA CONTI. Textile et synthétique fin. Première : synthétique. Hauteur talon env. Plat.  
 blanc/coloris argent **06 3162 78**  
 blanc/rouge **1816 0500 45**  
 bleu jean/coloris argent **17 4600 92**  
 T. 36-41 **€ 59,99**



citron vert

5. Tennis

*Andrea Conti*  
 SHOES





noir marine kaki rouge

bleu roi bleu ciel blanc



3. Chemisier  
**59,99**

rose

1. T-shirt imprimé

**39,99**

2. Jupe courte

**49,99**

rouge foncé



Mod. 2



olive

bleu

sable

**1. T-shirt imprimé** Dos uni. Coupe flatteuse. Longueur env. 68 cm. 100% polyester. Lavage en machine.

sable **00 3976 87**  
€ **39,99**

**2. Jupe courte** Poches factices au dos. Longueur env. 44 cm. 72% coton (soutient le projet Cotton made in Africa), 26% polyester, 2% élasthanne. Lavage en machine.

bleu **08 3758 78**  
olive **14 3454 84**  
rouge foncé **01 6323 87**  
sable **11 1067 84**  
T. 36-54 € **49,99**

**3. Chemisier** Coupe flatteuse. Manches à retrousser sur bride. Longueur env. 70 cm. 100% viscose. Lavage en machine.

blanc **09 2473 68**  
bleu ciel **18 1620 24**  
bleu roi **05 0268 61**  
kaki **06 9292 22**  
marine **00 3639 34**  
noir **17 9825 49**  
rose **00 4153 25**  
rouge **00 7184 57**  
T. 36-54 € **59,99**



4. Veste courte

**99,99**

6. Pantalon



5. Chemisier fluide

**49,99**

bordeaux/écru

6. Pantalon

**59,99**

# rick cardona

**4. Veste courte** Coupe ajustée à manches longues. 87% coton (soutient le projet Cotton made in Africa), 10% polyester, 3% élasthanne. Empiècement : 100% coton. Lavage en machine.  
bois de rose **5156 0017 23**  
T. 36-50 **€ 99,99**

**5. Chemisier fluide** Base arrondie. Coupe flatteuse. Longueur env. 72 cm. 100% viscose. Lavage en machine.  
bordeaux/écru **02 7286 83**  
marine/écru **16 8966 78**  
noir/blanc **06 3752 83**  
T. 36-54 **€ 49,99**

**6. Pantalon** Extrémités non ourlées. Comfort Fit. 72% coton (soutient le projet Cotton made in Africa), 28% polyester. Devant : 95% coton (soutient le projet Cotton made in Africa), 5% élasthanne. Lavage en machine. Vous mesurez entre 1m64 et 1m74 :  
T. 36-50 **€ 59,99**  
taupe clair **7577 5736 52**  
Vous mesurez moins de 1m64 :  
T. 17-24 **€ 59,99**  
taupe clair **3466 6860 68**

**7. Tennis** Look tendance avec semelle extérieure contrastante et bel effet métallisé. Bride scratchée. Doublure et première : cuir. Hauteur plateau env. 2,5 cm. Hauteur talon env. 35 mm.  
rose **5097 8134 19**  
T. 36-41 **€ 129,99**



noir/blanc

marine/écru

7. Tennis



AU MEILLEUR  
**PRIX**

1. Blazer

**99,99**

2. Collier



3. Sac

4. Pantalon en aspect peau  
Belena

**79,99**

- Hauteur de taille standard
- Regular fit

5. Escarpins



# Féminité absolue.

Grâce aux modèles ultra tendance de la collection Ashley Brooke, revendiquez votre féminité et récoltez une pluie de compliments !

6. Chemisier  
**49,99**



7. Chemisier  
imprimé  
**49,99**

créateur de mode  
**ashley brooke**



8. Robe en jersey

**89,99**



**1. Blazer** Coupe longue ajustée à double boutonnage. Parfait pour les affaires ! Longueur env. 68 cm. 76% polyester, 18% viscose, 6% élasthanne. Doublure : 100% polyester. Nettoyage à sec. orange sanguine **4672 3937 32**  
T. 36-50 € **99,99**

**2. Collier** Sublimez vos tenues avec cet accessoire multirangs en métal de qualité. Avec pendentif. Réglable. Longueur env. 40 cm. coloris or **6982 5863 37** € **44,99**

**3. Sac** Forme actuelle. Synthétique de qualité. Rabat pressionné. H/I/P env. 25/28/12 cm. rouge **2893 3537 41** € **89,99**

**4. Pantalon en similicuir Belena** Modèle polyvalent en viscose avec revêtement en similicuir. Bas des jambes arrondi avec fentes latérales. Coupe parfaite grâce à la glissière sous couture latérale. Ceinture élastiquée au dos. Poches latérales. Hauteur de taille standard. Regular Fit. Longueur entrejambe env. 74 cm. 100% viscose. Revêtement en 100% polyuréthane. Lavage en machine. noir **1202 3839 83**  
T. 36-50 € **79,99**

**5. Escarpins** Avec élément décoratif. Mix en cuir nappa de vachette et cuir velours de vachette. Talon aiguille. Doublure : synthétique. Première : cuir. Hauteur talon env. 95 mm. noir **2432 0168 35**  
T. 35-42 € **159,99**

**6. Chemisier** Association noble de satin brillant et de voile transparent. Coupe flatteuse à enfiler avec encolure froncée sophistiquée. Boutonnage. Longueur env. 62 cm. 100% viscose. Manches : 100% polyester. Lavage en machine. noir **6611 4135 83**  
T. 36-50 € **49,99**

**7. Chemisier imprimé** Modèle actuel à enfiler en viscose douce et fluide. Avec lien à nouer permettant un style personnalisé. Manches amples à poignet boutonné. Boutonné dans la nuque. Longueur env. 60 cm. 100% viscose. Lavage en machine. multicolore **5531 2554 42**  
T. 36-50 € **49,99**

**8. Robe en jersey** Coupe ajustée féminine avec fronces actuelles et boucle décorative. Manches 3/4. Longueur genou actuelle. Longueur env. 98 cm. 96% viscose, 4% élasthanne. Doublure : 96% viscose, 4% élasthanne. Lavage en machine. multicolore **4163 6842 25**  
T. 36-50 € **89,99**

**9. T-shirt** Coupe ajustée, style cache-cœur. Encolure en V et manches 3/4. Longueur env. 60 cm. 95% viscose, 5% élasthanne. Lavage en machine. orange sanguine **2657 9419 20**  
T. 36-50 € **26,99**

**10. Pull-over** En tricot fin doux. Généreuse encolure arrondie et finitions ondulées. Forme ajustée avec manches 3/4. Longueur env. 60 cm. 80% viscose, 20% polyamide/nylon. Lavage en machine. noir **2736 6441 20**  
T. 36-50 € **49,99**

**11. Escarpins** Sobres et élégants, avec dessus en cuir nappa de chevreau. Avec talon massif actuel. Doublure : synthétique. Première : cuir. Hauteur talon env. 75 mm. noir **3165 4137 19**  
T. 35-43 € **149,99**

3. Sac

11. Escarpins



9. T-shirt

**26,99**

2. Collier

10. Pull-over

**49,99**

2. Collier

1. Chemisier imprimé

**59,99**

12. Montre-bracelet

4. Chemisier

**49,99**

5. Ceinture  
12. Montre-bracelet



6. Robe imprimée

**89,99**

12. Montre-bracelet



**1. Chemisier imprimé** En voile délicat. Buste double épaisseur, opaque. Manches 3/4 transparentes avec volants féminins. Coupe ajustée à encolure en V. Long. env. 62 cm. 100% polyester. Doublure : 100% polyester. Lavage en machine.  
multicolore **2558 1703 47**  
T. 36-50 **€ 59,99**

**2. Jupe en similicuir** Coupe légèrement évasée en longueur genou actuelle. Avec poches latérales et glissière sous couture. 100% polyester. Revêtement : 100% polyuréthane. Lavage en machine.  
noisette **7687 8002 49**  
T. 36-50 **€ 79,99**

**3. Escarpins GABOR.** En synthétique de qualité, aspect cuir velours. Doublure : synthétique. Première : cuir. Hauteur talon env. 70 mm.  
marine **8594 5839 45**  
T. 2,5-9 **€ 99,99**

**4. Chemisier** Modèle actuel à enfiler avec patte de boutonnage et plis séduisants à l'encolure. Brillance raffinée. Manches courtes. Longueur env. 62 cm. 100% polyester. Lavage en machine.  
noisette **8149 3510 53**  
T. 36-50 **€ 49,99**

**5. Ceinture** Accessoire élégant en cuir vachette, avec boucle en métal, col. or. Largeur env. 4 cm.  
ambre **2169 3447 75**  
T. 75-105 **€ 79,99**

**6. Robe imprimée** Robe imprimée en voile délicat, avec haut ajusté et bas ample et dansant. Manches longues transparentes à bord extensible. Glissière sous couture. Ceinture à nouer. 100% polyester. Doublure : 100% polyester. Lavage en machine.  
multicolore **7455 3662 48**  
T. 36-50 **€ 89,99**

**7. Pull-over** Tricot fin agréable à porter. Manches en maille ajourée. Forme ajustée avec finitions ondulées. Manches longues avec large bord côtes. Longueur env. 60 cm. 65% viscose, 35% polyamide/nylon. Lavage en machine.  
marine **1542 8619 24**  
T. 36-50 **€ 59,99**

**8. Pull-over** En tricot fin agréable à porter, avec détails ruchés séduisants au col et aux manches. Forme ajustée à manches 3/4. Longueur env. 60 cm. 74% viscose, 26% polyamide/nylon. Lavage en machine.  
noisette **2717 5145 55**  
T. 36-50 **€ 59,99**

**9. Collier** COLLEZIONE ALESSANDRO. Avec pendentif décoratif et chaînette de rallonge. En métal de qualité. Fermoir mousqueton. Longueur env. 60 cm.  
coloris or rose **2955 6652 43 € 44,99**

2. Jupe en similicuir

**79,99**

3. Escarpins



7. Pull-over  
**59,99**  
 5. Ceinture



8. Pull-over  
**59,99**  
 9. Collier



10. Veste  
**189,99**

5. Ceinture



11. Pantalon en cuir

**259,99**



**10. Veste** Forme longue actuelle. Qualité chaude et douillette, agréable à porter. Manches légèrement évasées, boutonnage et poches latérales. Longueur env. 86 cm. 100% polyester. Doublure : 100% polyester. Nettoyage à sec.  
 noisette **9019 7911 68**  
 T. 36-50 **€ 189,99**

**11. Pantalon en cuir** Coupe tube facile à combiner. Cuir nappa ultra-doux d'agneau. Poches latérales et passants pour ceinture. Cuir d'agneau. Slim fit. Longueur entrejambe env. 65 cm. Doublure : 100% polyester. Nettoyage spécial cuir.  
 marine **1868 4616 57**  
 T. 36-50 **€ 259,99**

**12. Montre-bracelet** Avec bracelet fin en métal de qualité. Lunette ornée de pierres en verre scintillantes. Fermoir clip. Boîtier : ø env. 2,5 cm.  
 coloris or **2541 1031 61 € 34,99**  
 + éco-participation € 0,10 **€ 35,09**

12. Montre-bracelet



Plus d'infos sur [helline.fr](http://helline.fr)

3. Escarpins

ashley brooke créateur de mode

Joie de vivre et élégance  
en rouge et orange  
débordant d'énergie.

1. Robe imprimée

**89,99**

2. Collier

3. Sac

4. T-shirt

**49,99**

5. Boucles d'oreilles

6. Ceinture



**1. Robe imprimée** En jersey pure viscose. Fronces et volants flatteurs. Haut près du corps et base évasée. Manches 3/4. 100% viscose. Lavage en machine. multicolore **2332 9400 87**  
T. 36-50 **€ 89,99**

**2. Collier** Sublimez vos tenues avec cet accessoire multirangs en métal de qualité. Avec pendentif. Réglable. Longueur env. 40 cm. coloris or **6982 5863 48 € 44,99**

**3. Sac** Avec applications en métal actuelles. Brides avec chaînette de rallonge à porter comme bride double ou bandoulière longue. En synthétique de qualité. Fermeture aimantée. H/I/P env. 17/21/7 cm. rouge **5332 2557 41 € 89,99**

**4. T-shirt** Décolleté raffiné avec ajours et col montant. Boutonné dans la nuque. Coupe ajustée à manches longues. Longueur env. 60 cm. 70% viscose, 25% polyamide/nylon, 5% élasthanne. Lavage en machine. noir **1191 9533 19**  
T. 36-50 **€ 49,99**

**5. Boucles d'oreilles** COLLEZIONE ALESSANDRO. Elles attirent le regard ! En métal haut de gamme orné de pierres acryliques. Fermoir cliquet. Longueur env. 6 cm. coloris argent **2557 2864 48 € 44,99**

**6. Ceinture** En cuir nappa noble de vachette. Boucle en métal avec cœurs entrelacés. Largeur env. 4 cm. beige **4454 0448 92**  
T. 75-105 **€ 59,99**

**7. Chemisier** Modèle à enfiler idéal pour les affaires et le quotidien, avec petite patte de boutonnage. Coupe flatteuse décontractée avec petites fentes latérales. Manches longues avec poignet. Longueur env. 66 cm. 100% polyester. Lavage en machine. corail **7459 0262 35**  
T. 36-50 **€ 39,99**

**8. Gilet en tricot** Look noble en fil fantaisie avec finitions frangées. Style bord à bord avec boutons décoratifs. Forme ajustée à manches longues. Longueur env. 60 cm.



7. Chemisier

**39,99**

5. Boucles d'oreilles

6. Ceinture



8. Gilet en tricot

**99,99**

5. Boucles d'oreilles

6. Ceinture

70% polyacrylique, 30% polyester.  
Lavage en machine.

multicolore  
T. 36-50/52

**8835 7053 75**

€ **99,99**

**9. T-shirt imprimé** Avec ravissant motif cachemire et ruches féminines actuelles. Petite patte de boutonnage. Coupe flatteuse à manches longues avec finition élastiquée. Longueur env. 64 cm. 100% viscose. Lavage en machine.

multicolore  
T. 36-50

**9211 3244 55**

€ **49,99**

**10. Pantalon** Partenaire séduisant facile à combiner. Coupe carotte. Longueur 7/8. Large ceinture avec pinces, glissière et poches latérales. Comfort Fit. Longueur entrejambe env. 59 cm. 97% coton (soutient le projet Cotton made in Africa), 3% élasthanne. Lavage en machine.

grège  
T. 36-50

**6291 9132 78**

€ **79,99**

**11. Escarpins** Sobres et élégants, avec dessus en cuir nappa de chevreau. Talon massif actuel. Doublure : synthétique.

Première : cuir. Hauteur talon env. 75 mm.  
beige  
T. 35-43

**7967 1202 75**

€ **149,99**

9. T-shirt imprimé

**49,99**

2. Collier

3. Sac

10. Pantalon

**79,99**

Mod. 10



Plus d'infos sur [helline.fr/](http://helline.fr/)  
GOODproduct

11. Escarpins



1. Pull-over

**59,99**

10. Pantalon

**1. Pull-over** Tricot fin ultra-doux avec imprimé tendance. Finition roulottée à l'encolure et au bas des manches. Forme ajustée à manches longues. 80% viscose, 20% polyamide/nylon. Lavage en machine.

noir/rose **6547 3446 69**  
T. 36-50 € **59,99**

**2. Combinaison** Aspect deux-en-un raffiné. Haut, style chemisier, en jersey légèrement chatoyant. Avec fronces séduisantes aux manches. Boutonnée dans la nuque. Glissière sous couture. Bas en qualité tissée, à taille haute, avec pli repassé. Taille variable grâce à la ceinture livrée. 97% coton (soutient le projet Cotton made in Africa), 3% élasthanne. Partie inférieure : 95% polyester, 5% élasthanne. Lavage en machine.

noir **8392 8321 54**  
T. 36-50 € **99,99**

**3. Sac** en similicuir de belle qualité, façon croco. Avec rabat et boucle décorative. Fermeture aimantée. Bandoulière amovible. H/I/P env. 16/23/5 cm.

noir **6363 1923 41** € **79,99**

**4. Top** Partenaire facile à combiner en jersey doux. Base joliment ondulée devant. Coupe ajustée avec bretelles réglables. Longueur env. 62 cm. 90% polyamide/nylon, 10% élasthanne. Lavage en machine.

rose pastel **7915 6911 87**  
T. 36-50 € **39,99**

**5. Montre-bracelet** En métal de qualité. Lunette ornée de pierres en verre scintillantes. Longueur bracelet env. 19 cm. Boîtier : ø env. 3,8 cm.

coloris or rose **3452 5468 76** € **49,99**  
+ éco-participation € 0,10 € **50,09**

**6. T-shirt** Bel aspect noué au décolleté. Forme ajustée à manches longues. Encolure en V. Longueur env. 60 cm. 75% modal, 25% polyester. Lavage en machine.

rose pastel **7682 0117 92**  
T. 36-50 € **39,99**

**7. Collier** COLLEZIONE ALESSANDRO. Avec pendentif décoratif et chaînette de rallonge. En métal de qualité. Fermoir mousqueton. Longueur env. 60 cm.

coloris or rose **2955 6652 69** € **44,99**

**8. Robe en jersey** Belle qualité fluide et bien douce. Style cache-cœur. Manches 3/4 avec petite fente. Passants pour ceinture et ceinture à nouer. Longueur env. 98 cm. 89% viscose, 9% polyester, 2% élasthanne. Lavage en machine.

noir/rose **6917 7860 39**  
T. 36-50 € **89,99**

**9. Blazer** Forme longue ajustée avec franges. Poches à rabat décoratives devant et poches latérales. Boutonnage. Longueur env. 72 cm. Maille fantaisie du plus bel effet : 100% polyester. Doublure : 100% polyester. Nettoyage à sec.

noir/multicolore **6034 2431 69**  
T. 36-50 € **129,99**

2. Combinaison **99,99**

3. Sac

4. Top **39,99**

5. Montre-bracelet

Mod. 2



6. T-shirt  
**39,99**

7. Collier

5. Montre-bracelet



8. Robe en jersey  
**89,99**

5. Montre-bracelet



**10. Pantalon** Coupe tube ajustée. Passepoil aux jambes. Belle qualité douillette. Ceinture élastiquée. Avec élasthanne pour une coupe parfaitement seyante. Slim fit. Longueur entrejambe env. 71 cm. 67% viscose, 30% polyamide/nylon, 3% élasthanne. Lavage en machine.

noir  
T. 36-50

**6547 5343 55**  
€ **89,99**

**11. Escarpins à empeigne montante** ANDREA CONTI. Cuir nappa et cuir velours de chevreau ultra-doux et synthétique verni. Piècement stretch. Première : cuir. Hauteur talon env. 70 mm.

noir  
T. 35-42

**03 3452 79**  
€ **129,99**

5. Montre-bracelet



Plus d'infos  
sur [helline.fr](http://helline.fr)

9. Blazer

**129,99**

10. Pantalon

**89,99**

ATOUT  
**QUALITÉ**

Pantalon thermique :  
belle qualité extensible à  
envers molletonné. Modèle  
polyvalent à porter en de  
nombreuses occasions.

Idéal par temps froid !



11. Escarpins à  
empeigne montante



1. Robe imprimée

**79,99**

2. Boucles d'oreilles

collezioni **ca** alessandro



**1. Robe imprimée** Coupe ajustée féminine, style cache-cœur. Avec liens à nouer et manches 3/4. Longueur env. 98 cm. 95% polyester, 5% élasthanne. Doublure : 100% polyester. Lavage en machine. multicolore **7520 3623 28**  
T. 36-50 **€ 79,99**

**2. Boucles d'oreilles** COLLEZIONE ALESSANDRO. Bijoux séduisants en métal noble orné de pierres en verre scintillantes. Modèle à clou. Longueur env. 11 cm. coloris or **1627 8111 97 € 44,99**

**3. Sac** Avec application en métal. Brides avec chaînette de rallonge à porter comme bride double ou bandoulière longue. En synthétique de qualité. Fermeture aimantée. H/I/P env. 17/21/7 cm. rouge **5332 2557 87 € 89,99**

**4. Pull-over** Très belle maille avec col roulé et empiècement ceinture devant. Forme ajustée à manches longues. Longueur env. 68 cm. 40% polyester, 20% laine, 20% polyacrylique, 20% polyamide/nylon. Lavage en machine. moutarde **8122 2243 24**  
T. 36-50 **€ 79,99**

**5. Pull-over** Avec détails séduisants : profonde encolure arrondie et liens à nouer aux manches. Forme ajustée à manches longues. L'env. 60 cm. 50% polyacrylique, 50% viscose. Lavage en machine. noir **4268 6414 36**  
T. 36-50 **€ 59,99**

**6. Chemisier** Coupe flatteuse décontractée. Tombé doux et fluide. Détails soignés. Manches longues à finition élastiquée. Style bord à bord. Longueur env. 66 cm. 100% viscose. Lavage en machine. rouge carmin **9485 5261 69**  
T. 36-50 **€ 49,99**

**7. T-shirt imprimé** Modèle flatteur, style cache-cœur, agrémenté de fronces raffinées. Coupe ajustée à manches 3/4. 95% polyester, 5% élasthanne. Lavage en machine. multicolore **1936 4223 54**  
T. 36-50 **€ 49,99**

**8. T-shirt** Avec découpes séduisantes au décolleté. Coupe ajustée à manches longues. Longueur env. 64 cm. 95% viscose, 5% élasthanne. Lavage en machine. noir **3873 0259 92**  
T. 36-50 **€ 39,99**

**9. T-shirt** Viscose ultra-douce avec fil métallisé. Très agréable au toucher. Brillance raffinée. Coupe flatteuse avec bord à la base et manches longues. Longueur env. 60 cm. 40% viscose, 30% fibres métallisées, 25% polyester, 5% élasthanne. Lavage en machine. rouille **6993 2058 58**  
T. 36-50 **€ 49,99**

**10. Collier** Modèle long actuel avec maillons de tailles variées en métal et en résine synthétique. Longueur env. 100 cm. marron **7093 3562 28 € 59,99**

3. Sac

4. Pull-over

**79,99**



5. Pull-over

**59,99**



ashley créateur de mode brooke



6. Chemisier  
49,99



7. T-shirt imprimé  
49,99



10. Collier

8. T-shirt  
39,99



9. T-shirt

49,99

10. Collier

11. Jupe-culotte

59,99



**11. Jupe-culotte** Matière fluide à la brillance raffinée. Jambes amples en longueur 7/8. Ceinture élastiquée confortable. Comfort Fit. 40% viscose, 30% fibres métallisées, 25% polyester, 5% élasthanne. Doublure : 100% polyester. Lavage en machine. rouille **2527 1701 52**  
T. 36-50 € 59,99

**12. Escarpins** Ligne séduisante très actuelle. Rivets et brillance raffinée. En cuir nappa de vachette et cuir verni de vachette. Bride à la cheville. Première : cuir. Hauteur talon, env. 85 mm. noir **18 7436 61**  
T. 35-42 € 109,99

12. Escarpins





1. Trench-coat

**179,99**

**1. Trench-coat** Coupe ajustée. Avec ceinture à nouer. Longueur env. 102 cm. 65% polyester, 35% coton. Doublure : 100% polyester. Nettoyage à sec.

noir **00 7322 83**  
T. 36-54 **€ 179,99**

**2. Pantalon Calea** Coupe évasée. Poches latérales. Hauteur de taille standard. Comfort Fit. 76% polyester, 18% viscose, 6% élasthanne. Lavage en machine.

Vous mesurez entre 1m64 et 1m74 :  
T. 36-50 **€ 79,99**

Longueur entrejambe env. 83 cm.  
noir **08 9567 79**

Vous mesurez moins de 1m64 :  
T. 17-24 **€ 79,99**

Longueur entrejambe env. 77 cm.  
noir **01 6362 92**

**3. Chemisier imprimé** Manches longues. 100% viscose. Lavage en machine. multicolore **4731 1428 97**

T. 36-50 **€ 79,99**

**4. Robe** Fente de marche. 55% viscose, 40% polyamide/nylon, 5% laine. Lavage en machine.

noir **8236 0259 28**  
T. 36-50/52 **€ 99,99**

**5. Escarpins à empeigne montante**

ANDREA CONTI. Cuir nappa et cuir velours de chevreau, plus synthétique verni. Empiècement stretch. Première : cuir. Hauteur talon env. 70 mm.

noir **03 3452 77**  
T. 35-42 **€ 129,99**

**6. Pull-over** Forme décontractée à manches longues. 50% coton (soutient le projet Cotton made in Africa), 50% polyacrylique. Lavage en machine.

noir/blanc cassé **4899 9237 84**  
T. 36-50 **€ 89,99**

**7. Veste en cuir** Avec coutures à effet galbant. Cuir d'agneau. Longueur env. 48 cm. Doublure : 100% polyester.

Nettoyage spécial cuir.  
jaune **4105 6244 92**  
T. 36-50 **€ 259,99**

**8. Jupe en cuir** Coutures à effet galbant.

Cuir agneau. Doublure : 100% polyester. Nettoyage spécial cuir.  
noir **4526 6037 23**  
T. 36-50 **€ 159,99**

2. Pantalon  
Calea

**79,99**

- Hauteur de taille standard
- Comfort fit





3. Chemisier  
imprimé  
**79,99**



4. Robe  
**99,99**



5. Escarpins  
à empeigne  
montante

6. Pull-over  
**89,99**



Mod. 6



7. Veste en cuir  
**259,99**



8. Jupe en cuir  
**159,99**



ashley brooke créateur de mode



1. Ceinture



2. Jean push-up Aleria

**79,99**

light blue  
Existe en blanc

- Hauteur de taille standard
- Slim fit



bleached



3. Ballerines



4. Gilet en tricot  
**79,99**



5. Pull-over surdimensionné  
**49,99**

Existe en noir



**1. Ceinture** Cuir vachette de belle qualité. Boucle carrée en métal. marine **3547 1141 86**  
T. 75-105 **€ 39,99**

**2. Jean push-up Aleria** Coupe étroite «skinny». Effet push-up avec nervure et fente latérale. Hauteur de taille standard. Slim fit. Longueur entrejambe env. 71 cm. Bleached, light blue : 95% coton (soutient le projet Cotton made in Africa), 3% polyester, 2% élasthanne. Blanc : 98% coton (soutient le projet Cotton made in Africa), 2% élasthanne. Lavage en machine.  
blanc **9391 5550 35**  
bleached **1126 5247 36**  
light blue **7006 3208 39**  
T. 36-50 **€ 79,99**

**3. Ballerines** Cuir nappa ou cuir velours de chevreau. Doublure et première : cuir. Hauteur talon env. 15 mm. marine/bleu **1360 1852 23**  
T. 35-42 **€ 109,99**

**4. Gilet en tricot** Tricot richement structuré. Forme ajustée. Longueur env. 60 cm. 100% coton (soutient le projet Cotton made in Africa). Lavage en machine. bleu fumée **8550 3040 22**  
T. 36-50 **€ 79,99**

Mod. 2, 4, 6





6. Robe en tricot  
**89,99**  
7. Collier



8. T-shirt imprimé  
**49,99**

**5. Pull-over surdimensionné** Manches longues. 65% viscose, 35% polyamide/nylon. Lavage en machine.

noir **1419 8005 44**  
bleu pâle **5381 1466 94**  
T. 36-50 € **49,99**

**6. Robe en tricot** Longueur env. 94 cm. 50% coton (soutient le projet Cotton made in Africa), 50% polyacrylique. Lavage en machine.

bleu pâle **7170 5938 20**  
T. 36-50 € **89,99**

**7. Collier** Métal. Fermoir mousqueton avec chaînette de rallonge. Longueur env. 86 cm. col. argent/col. or **8634 6910 84** € **44,99**

**8. T-shirt imprimé** Manches longues. Longueur env. 64 cm. 95% viscose, 5% élasthanne. Insert : 100% polyester. Lavage en machine.

multicolore **5673 9649 54**  
T. 36-50 € **49,99**

**9. Doudoune** Coupe ajustée. Ouatage léger. Glissière double-sens. Longueur env. 62 cm. 100% polyamide/nylon. Garnissage : 80% duvet, 20% plumes. Doublure : 100% polyamide/nylon. Lavage en machine.

bleu ciel **04 2353 84**  
noir **07 6906 92**  
vert tilleul **01 7500 81**  
T. 36-54 € **129,99**



9. Doudoune

**129,99**

bleu ciel

Existe en noir

## ATOUT QUALITÉ

Une doudoune non seulement douillette mais aussi ultra-légère et pratique qui se fait toute petite dans le sac à main.

Un «must» !

vert tilleul



1. Pull-over à dentelle

79,99

rose



2. Pantalon «ventre plat» Aleria

79,99

marine

Existe en noir



noir

rouge

écru



3. Pull-over en tricot fin

59,99



1. Pull-over à dentelle

Forme ajustée. Manches 3/4. Longueur env. 60 cm. 76% viscose, 24% polyamide/nylon. Dentelle : 100% polyester. Lavage en machine.

noir 09 2118 83  
rose 00 8902 72  
rouge 01 4817 78  
écru 5616 8929 68  
T. 36-50 € 79,99

2. Pantalon «ventre plat» Aleria Coupe droite. Power-Mesh intégré. Hauteur de taille standard. Slim fit. Longueur entrejambe env. 74 cm. 48% coton (soutient le projet Cotton made in Africa), 45% polyester, 7% élasthanne. Empiècement à effet sculptant : 85% polyester, 15% élasthanne. Lavage en machine.

blanc cassé 09 6703 74  
marine 18 4977 73  
noir 08 6542 72  
T. 36-50 € 79,99

3. Pull-over en tricot fin Forme près du corps. Longueur env. 60 cm. 75% viscose, 25% polyamide/nylon. Empiècement : 100% polyamide/nylon. Lavage en machine. bleu nuit 7870 1658 56  
T. 36-50 € 59,99

4. Top à fines bretelles Effet gainant. Très extensible. Longueur env. 60 cm. 84% poly-



4. Top à fines bretelles  
**39,99**

marine  
Existe en noir

2. Pantalon «ventre plat» Aleria  
blanc cassé



rose

ashley brooke créateur de mode

amide/nylon, 16% élasthanne. Lavage en machine.

blanc **03 3761 22**  
marine **08 2280 75**  
noir **07 9635 76**  
rose **18 0988 22**  
T. 36-50 **€ 39,99**

**5. Gilet en tricot** Parement en dentelle. Forme flatteuse. Longueur env. 76 cm. 50% coton (soutient le projet Cotton made in Africa), 50% polyacrylique. Dentelle : 60% coton, 30% polyamide/nylon, 10% viscose. Lavage en machine.

blanc **3295 8063 24**  
rose **3142 8732 19**  
T. 36-5052 **€ 79,99**

**6. Ceinture** Bel aspect métallisé. En cuir vachette. Boucle en métal. Largeur env. 2,5 cm. coloris argent

**16 1389 25**  
**€ 39,99**

**7. Tennis** Look tendance avec semelle extérieure contrastante, col. blanc. En cuir doux de chevreau. Bride scratchée. Doublure et première : cuir. Hauteur plateau env. 2,5 cm. Hauteur talon env. 35 mm. marine

**06 4487 46**  
**€ 129,99**



5. Gilet en tricot

**79,99**

rose  
Existe en blanc

4. Top à fines bretelles  
blanc

6. Ceinture



2. Pantalon «ventre plat» Aleria

**79,99**

marine  
Existe en noir

- Haut. de taille standard
- Slim fit



Mod. 2+5



Plus d'infos sur  
[helline.fr/GOODproduct](http://helline.fr/GOODproduct)

7. Tennis



1. Veste en cuir

**259,99**



**1. Veste en cuir** Coupe courte actuelle sans col. En cuir nappa ultra-doux d'agneau. Avec boutons précieux du plus bel effet. Coupe ajustée avec empiècements en jersey. Cuir d'agneau. Longueur env. 54 cm. Jersey : 70% viscose, 25% polyester, 5% élasthanne. Doublure : 100% polyester. Nettoyage spécial cuir.  
noir **2723 8225 87**  
T. 36-50 **€ 259,99**

**2. Jupe imprimée** Modèle à godet ajusté, éminemment féminin. Qualité agréable à porter, facile à l'entretien. Léger effet métallisé. Avec ceinture élastiquée. 100% polyester. Doublure : 100% polyester. Lavage en machine. multicolore **2899 4409 57**  
T. 36-50 **€ 59,99**

**3. Top** Bel aspect 2-en-1 grâce aux effets contrastants ! Coupe flatteuse, sans manches. Longueur env. 66 cm. Matière fluide : 100% polyester. Doublure : 100% polyester. Lavage en machine.  
noir/cappuccino **1960 8705 87**  
T. 36-50 **€ 39,99**

**4. Collier** Sublimez vos tenues avec cet accessoire multirangs en métal de qualité. Avec pendentif. Réglable. Longueur env. 40 cm.  
coloris or **6982 5863 79 € 44,99**

**5. Robe en tricot** Accentue la silhouette à la perfection ! Style cache-cœur raffiné. Haut ajusté et bas évasé. Avec perles décoratives du plus bel effet. Longueur env. 104 cm. 80% viscose, 20% polyamide/nylon. Lavage en machine.  
noir **7591 9214 59**  
T. 36-50 **€ 89,99**

**6. Pantalon** Coupe actuelle à taille haute. Avec pinces, ceinture à nouer, glissière et poches latérales. Comfort Fit. Longueur entrejambe env. 65 cm. 73% polyester, 23% viscose, 4% élasthanne. Lavage en machine.  
cappuccino **9478 7057 23**  
T. 36-50 **€ 79,99**

2. Jupe imprimée

**59,99**



3. Top  
**39,99**

4. Collier



5. Robe en tricot  
**89,99**





ashley brooke créateur de mode

6. Pantalon  
**79,99**



7. Pull-over  
en dentelle  
**79,99**



Mod. 7



**7. Pull-over en dentelle** Forme ajustée. Manches courtes. Glissière au dos. Longueur env. 60 cm. 80% viscose, 20% polyamide/nylon. Dentelle : 100% coton (soutient le projet Cotton made in Africa). Lavage en machine.  
noir  
T. 36-50

**7229 0867 47**  
€ **79,99**

**8. Manteau** Très tendance et bien chaud grâce à la teneur en laine. Coupe ajustée avec col châle, ceinture à nouer et poches latérales. Long. env. 120 cm. 70% polyester, 30% laine. Doublure : 100% polyester. Nettoyage à sec.  
cappuccino  
T. 36-50

**2709 3222 39**  
€ **159,99**

**9. Montre-bracelet** Modèle sobre, très élégant, avec chaînette multirangs. En métal de qualité. Fermoir mousqueton. Bracelet : L/l env. 16/4 cm. Boîtier : ø env. 2 cm. coloris or

**1394 9253 43** € **57,99**  
+ éco-participation € 0,10 € **58,09**

8. Manteau  
**159,99**



9. Montre-bracelet



Plus d'infos  
sur [helline.fr](http://helline.fr)

1. Veste en tricot

**59,00**

**UNE QUALITÉ  
D'EXCEPTION**

Douceur absolue :  
Profitez d'  
un mélange de laine  
et d'alpaga doux et de  
qualité.



2. T-shirt

**30,00**



**1** Avec ses fleurs crochet ornées de perles décoratives et son fil fantaisie brillant, cette veste en tricot ne manque pas de romantisme. Encolure ronde avec bouton de fermeture. Manches longues avec 3 boutons décoratifs. 60% acrylique, 19% polyester, 15% laine, 5% alpaga, 1% autres fibres. Lavable en machine.

Longueur env. 62 cm  
gris chiné

**8694 2646 87**

38, 40, 42, 44, 46,

T. 48, 50, 52, 54

**€ 59,00**

**2** Joli T-shirt orné d'une encolure en V bordée de dentelle devant et d'une encolure en V au dos. Manches longues. Qualité finement structurée. 95% polyester, 5% élasthanne. Dentelle : 80% polyamide, 20% polyester. Lavable en machine.

Longueur env. 62 cm  
mûre

**1547 5046 19**

38, 40, 42, 44, 46,

T. 48, 50, 52, 54

**€ 30,00**

**3** Ce pull séduit par de nombreux détails : fil chiné doux, fin et décontracté, col roulé volumineux et large et empiècement résille brodé de fleurs et de paillettes scintillantes devant. Manches longues aux finitions droites. Ourlet tendance plus long et légèrement arrondi au dos. 50% acrylique, 30% polyamide, 20% laine. Dentelle : 100% polyester. Lavable en machine.

Longueur env. 62 cm  
gris

**7960 7762 12**

38, 40, 42, 44, 46,

T. 48, 50, 52, 54

**€ 55,00**

**4** Sous le feu des projecteurs : Séduisant T-shirt doté d'un col joliment drapé avec fronces décoratives. Qualité viscose extensible fluide. Manches longues. 95% viscose, 5% élasthanne. Lavable en machine.

Longueur env. 62 cm  
gris

**6767 3112 91**

38, 40, 42, 44, 46,

T. 48, 50, 52, 54

**€ 30,00**

**5** Toucher irrésistible ! Superbe chemisier orné de volants sur le col montant ! Patte aux épaules avec pli creux au dos pour optimiser la coupe et le confort. Patte de boutonnage sur toute la longueur. Bords-côtes extensibles aux manches. Ourlet arrondi. 60% cupro, 40% viscose. Lavable en machine.

Longueur env. 64 cm  
mûre

**5943 4330 94**

38, 40, 42, 44, 46,

T. 48, 50, 52, 54

**€ 69,00**



3. Pull  
55,00



4. T-shirt  
30,00

5. Chemisier

69,00

**UNE QUALITÉ  
D'EXCEPTION**

Cupro et viscose pour un chemisier fluide et doux. Son élégante brillance vous séduira !



6. Pantalon

55,00

6 De nouvelles compositions de couleurs pour les imprimés serpent ! Le pantalon 5 poches est de ce fait très tendance. Coupe étroite avec glissière et bouton devant, passants. Empiècement au dos pour une coupe parfaite. Largeur pieds env. 30 cm. 98% coton, 2% élasthanne. Lavable en machine. Livré sans la ceinture.

Taille normale, Entrejambe env. 77 cm  
mûre à motifs **2955 8604 34**

38, 40, 42, 44, 46,

T. 48, 50, 52, 54 **€ 55,00**

Longueur courte, Entrejambe env. 72 cm  
mûre à motifs **5307 7032 97**

19, 20, 21, 22, 23,

T. 24, 25, 26, 27 **€ 55,00**

designermode  
ashley brooke

1. Cape

69,00

UNE QUALITÉ  
D'EXCEPTION

Incrediblement doux et souple grâce au mélange de fils contenant un pourcentage élevé de coton Pima, l'une des fibres de coton les plus précieuses !

1 Le mélange réussi d'une cape et d'un pull ! Largeur agréable grâce à la coupe en A avec manches raglan intégrées, pour un joli tombé ouvert sous les grands boutons fantaisie. Fine structure côtelée à l'encolure ronde et à l'ourlet, et finitions soignées. 58% acrylique, 42% coton (coton pima). Lavable en machine.

Longueur env. 70 cm

bleu foncé

2555 1142 95

38, 40, 42, 44, 46,

T. 48, 50, 52, 54

€ 69,00

2 Le pantalon impressionne par son imprimé jacquard paisley discret et ses lignes élancées. La qualité extensible et la ceinture élastique

confort contribuent à la sensation de bien-être et au port très confortable. Pieds env. 30 cm 95% polyester, 5% élasthanne. Lavable en machine. Livré sans la ceinture.

Taille normale, Entrejambe env. 77 cm

bleu foncé imprimé

1057 9546 89

38, 40, 42, 44, 46,

T. 48, 50, 52, 54

€ 49,00

Longueur courte, Entrejambe env. 72 cm

bleu foncé imprimé

7142 6802 99

19, 20, 21, 22, 23,

T. 24, 25, 26, 27

€ 49,00

3 Pièces uniques ! Ce chemisier réunit une qualité fluide à la brillance discrète et un imprimé foulards à effet patchwork, pour un résultat tout en élégance. Dos et rabats des manches  $\frac{3}{4}$  et de l'ourlet en bleu foncé uni. Dos arrondi plus long très tendance. 100% polyester. Lavable en machine.

Longueur env. 68 cm

bleu foncé imprimé

2083 3707 95

38, 40, 42, 44, 46,

T. 48, 50, 52, 54

€ 49,00

4 T-shirt aux fronces raffinées sur le col roulé, les emmanchures et devant et au dos sous la patte aux épaules. Grâce à sa forme blouson à base large, il dissimule à merveille les petites rondeurs du ventre et de la taille. Manches longues. En jersey fin micropolyester chatoyant. 95% polyester, 5% élasthanne. Lavable en machine.

Longueur env. 62 cm

bleu foncé

6641 4859 23

38, 40, 42, 44, 46,

T. 48, 50, 52, 54

€ 39,00

5 Si doux et souple ! Pull en tricot fin indéformable attirant les regards avec ses finitions arrondies à l'encolure en U, l'ourlet et les manches  $\frac{3}{4}$  légèrement évasées. 80% viscose, 20% polyamide. Lavable en machine.

Longueur env. 62 cm

jaune

3006 1604 86

38, 40, 42, 44, 46,

T. 48, 50, 52, 54

€ 49,00

2. Pantalon

49,00



3. Chemisier

49,00

\*MIMOSKA\*



4. T-shirt

39,00





5. Pull

**49,00**

6. Pull

**55,00**



**6** Pull en tricot fin doté de découpes à l'encolure ronde laissant légèrement entrevoir la peau, pour un effet des plus séduisants. Conception soignée avec manches longues et finitions droites. Mélange laine et viscose doux, très agréable à porter. 60% viscose, 30% polyamide, 10% laine. Lavable en machine. Longueur env. 66 cm

marine **8418 3616 70**  
T. 38, 40, 42, 44, 46, 48, 50, 52, 54 **€ 55,00**

**7** Blazer en longueur redingote – un bijou tendance très chic ! Superbe alliance de jacquard effet tapissé et de belle qualité bouclée. Coupe cintrée ajustée avec col à revers et patte de boutonnage. Manches longues. 100% polyester. Doublure : 100% polyester. Lavable en machine.

Taille normale, Longueur env. 86 cm  
bleu à motifs **6295 8050 57**  
T. 38, 40, 42, 44, 46, 48, 50, 52, 54 **€ 99,00**

Longueur courte, Longueur env. 80 cm  
bleu à motifs **7448 3939 74**  
T. 19, 20, 21, 22, 23, 24, 25, 26, 27 **€ 99,00**



7. Blazer long

**99,00**

MAINPOL

2. Pantalon

1. Chemisier

**59,99**

fuchsia



2. Pantalon Carlinda

**79,99**

- Taille haute
- Comfort fit

Mod. 1 + 2



3. Escarpins

**1. Chemisier** Style cache-cœur élégant avec manches 3/4 froncées, lien à nouer et encolure en V. Longueur env. 56 cm. 97% coton (soutient le projet Cotton made in Africa), 3% élasthanne. Lavage en machine.

blanc cassé **1742 5332 19**  
fuchsia **5668 1760 35**  
marine **7538 8203 24**  
T. 36-50 **€ 59,99**

**2. Pantalon Carlinda** Avec jambes amples, poches latérales et passants pour ceinture. Qualité stretch agréable à porter pour une coupe parfaitement seyante. Taille haute. Comfort Fit. 97% coton (soutient le projet Cotton made in Africa), 3% élasthanne. Lavage en machine.

marine **3582 6653 44**  
T. 36-50 **€ 79,99**

**3. Escarpins GABOR.** En synthétique de qualité, aspect cuir velours. Doublure en synthétique. Première en cuir. Hauteur talon env. 70 mm.

marine **8594 5839 27**  
T. 2,5-9 **€ 99,99**

**4. Chemisier** Modèle à enfiler au look romantique. Tombé doux et fluide. Brillance raffinée. Manches amples avec finition élastiquée et volant. Petite patte de boutonnage. Longueur env. 64 cm. 100% viscose. Lavage en machine.

blanc cassé **9819 3852 57**  
marine **2550 4056 68**  
T. 36-50 **€ 49,99**

**5. Chemisier** Haut à enfiler avec nœuds enjoints. Manches longues avec poignet. Longueur env. 62 cm. 100% polyester. Lavage en machine.

bleu roi **1239 6553 77**  
cerise **2421 8658 81**  
rose pastel **7070 8161 58**  
T. 36-50 **€ 49,99**

**6. Ceinture** En cuir vachette. Boucle décorative ornée de pierres en verre scintillantes. Largeur env. 3 cm.

marine **1383 6525 52**  
T. 75-105 **€ 79,99**

**7. Chemisier** Chemisier à enfiler avec imprimé du plus bel effet. Coupe flatteuse à manches 3/4. Boutonné dans la nuque. Longueur env. 62 cm. 100% polyester. Lavage en machine.

blanc cassé **7400 0941 34**  
fuchsia **1905 8424 55**  
marine **9433 9561 59**  
T. 36-50 **€ 39,99**

**8. Montre-bracelet** Accessoire noble avec bracelet fin orné de perles décoratives et de pierres scintillantes. En métal de belle qualité. Fermoir clip. Boîtier : ø env. 2,5 cm.

blanc **9070 7139 36 € 39,99**

marine

blanc cassé



blanc cassé



4. Chemisier  
**49,99**

marine



5. Chemisier

**49,99**

bleu roi



6. Ceinture



cerise

rose pastel



ashley brooke créateur de mode

Coupes séduisantes et tonalités  
intenses : cet automne, une pluie  
de compliments vous attend.

AU MEILLEUR

**PRIX**

7. Chemisier

**39,99**

marine

7. Chemisier  
fuchsia

6. Ceinture

2. Pantalon Carlinda

8. Montre-bracelet

7. Chemisier  
blanc cassé

1. Gilet en tricot

**49,99**

mandarine

2. Top fluide

**39,99**

3. Ceinture



4. Pantalon imprimé Belena

**79,99**

- Taille normale
- Regular fit

Mod. 4 + 7



Plus d'infos sur  
helline.fr/GOODproduct

5. Escarpins

bleu nuit



écru

**1. Gilet en tricot** Basique en tricot fin doux avec finition ondulée féminine. Belle coupe flatteuse. Style bord à bord à manches longues et poches plaquées. 70% viscose, 30% polyamide/nylon. Lavage en machine.

bleu nuit	<b>9786 2067 28</b>
mandarine	<b>8195 5158 26</b>
écru	<b>7771 1327 94</b>
	<b>€ 49,99</b>

T. 36-50

**2. Top fluide** Bel effet superposé : haut en jersey léger et dessous en qualité tissée fluide. Coupe flatteuse. Longueur env. 64 cm. 95% viscose, 5% élasthanne. Qualité tissée : 100% viscose. Lavage en machine.

écru	<b>19 1695 33</b>
	<b>€ 39,99</b>

T. 36-50

**3. Ceinture** Accessoire élégant en cuir vachette, avec boucle en métal, col. or. Largeur env. 4 cm.

ambre	<b>2169 3447 87</b>
	<b>€ 79,99</b>

T. 75-105

**4. Pantalon imprimé Belena** Avec imprimé actuel et brillance raffinée. Coupe tube ajustée à 5 poches. Jambes droites. Coupe parfaite grâce à l'élasthanne. Hauteur de taille standard. Regular fit. Longueur entre-jambe env. 79 cm. 68% coton (soutient le projet Cotton made in Africa), 30% polyester, 2% élasthanne. Lavage en machine.

multicolore	<b>1963 3227 63</b>
	<b>€ 79,99</b>

T. 36-50

**5. Escarpins GABOR.** En synthétique de qualité, aspect cuir velours. Doublure en synthétique. Première : cuir. Hauteur talon env. 70 mm.

marine	<b>8594 5839 44</b>
	<b>€ 99,99</b>

T. 2,5-9

**6. Pull-over** Association raffinée : tricot fin doux avec dentelle douce au décolleté bénitier et aux manches. Forme ajustée à manches longues. 80% viscose, 20% polyamide/nylon. Dentelle : 100% polyamide/nylon. Lavage en machine.

bleu nuit	<b>3831 1427 75</b>
mandarine	<b>7740 0837 77</b>
écru	<b>1464 3915 83</b>
	<b>€ 49,99</b>

T. 36-50

6. Pull-over  
**49,99**

écru



bleu nuit

mandarine

7. Pull-over  
**59,99**

mandarine



bleu nuit

écru





8. Pull-over

**49,99**

bleu nuit

9. Collier

mandarine



écu

ashley brooke créateur de mode

**7. Pull-over** Maille séduisante avec détails transparents en dentelle. Tricot fin doux avec teneur en viscose. Forme ajustée avec généreuse encolure arrondie. Longueur env. 60 cm. 80% viscose, 20% polyamide/nylon. Dentelle : 100% coton (soutient le projet Cotton made in Africa). Lavage en machine.

bleu nuit	<b>7443 8433 42</b>
mandarine	<b>5912 2736 47</b>
écu	<b>4730 2827 35</b>
T. 36-50	<b>€ 59,99</b>

**8. Pull-over** Avec fronces raffinées aux manches. Large ceinture avec belle boucle, aspect corne. Généreuse encolure en V à bord roulotté. Ajusté. Manches 3/4. 48% viscose, 30% polyester, 22% polyamide/nylon. Lavage en machine.

bleu nuit	<b>1309 2319 28</b>
mandarine	<b>4434 3961 74</b>
écu	<b>7497 7856 59</b>
T. 36-50	<b>€ 49,99</b>

**9. Collier** COLLEZIONE ALESSANDRO. Avec pendentif décoratif. En métal de qualité. Avec chaînette de rallonge. Fermoir mousqueton. Longueur env. 6 cm.

coloris or rose	<b>2955 6652 57</b>	<b>€ 44,99</b>
-----------------	---------------------	----------------

4. Pantalon imprimé Belena



AU MEILLEUR  
**PRIX**

1. Pull-over  
**49,99**

2. Leggings  
**59,99**

3. Escarpins



4. Blazer long  
**149,99**

noir

2. Leggings



marine

fuchsia



**1. Pull-over** Bel effet contrastant ! Tricot fin agréable au toucher. Style cache-cœur. Encolure en V et manches longues. Longueur env. 60 cm. 52% viscose, 26% polyester, 22% polyamide/nylon. Lavage en machine. noir/blanc cassé **6764 3643 83**  
€ **49,99**  
T. 36-50

**2. Leggings** En similicuir doux. Coupe étroite «skinny» à jambes droites, avec ceinture élastiquée et poches latérales. Slim fit. Longueur entrejambe env. 74 cm. 100% polyester. Revêtement : 100% polyuréthane. Lavage en machine. noir **8892 3550 55**  
€ **59,99**  
T. 36-50

**3. Escarpins** Mix élégant de coloris et de matières ! En cuir velours de chevreau doux et cuir nappa lisse de chevreau, aspect métallisé. Talon entonnoir. Doublure : textile. Première : cuir. Hauteur talon env. 75 mm. noir/coloris or **3923 3814 75**  
€ **109,99**  
T. 35-43

**4. Blazer long** Coupe évasée. Longueur env. 80 cm. 63% polyester, 32% viscose, 5% élasthanne. Doublure : 100% polyester. Nettoyage à sec. fuchsia **9086 8844 94**  
marine **00 9910 73**  
noir **1506 2432 74**  
T. 36-50 € **149,99**

ashley brooke créateur de mode

Looks élégants pour petites fraîcheurs.  
Mariage raffiné de silhouettes féminines  
et de détails sophistiqués.

marine/blanc fuchsia/noir



**5. Robe** Coupe ajustée à manches 3/4.  
Longueur env. 94 cm. 95% polyester,  
5% élasthanne. Lavage en machine.

fuchsia/noir	<b>9785 6760 57</b>
marine/blanc	<b>8828 8300 38</b>
noir/blanc	<b>5539 3741 52</b>
T. 36-50	<b>€ 89,99</b>

**6. Montre-bracelet** Accessoire noble avec  
bracelet fin orné de perles décoratives et de  
pierres scintillantes. En métal de belle qualité.  
Fermoir clip. Boîtier : ø env. 2,5 cm.

blanc	<b>9070 7139 69</b>	<b>€ 39,99</b>
+ éco-participation € 0,10		<b>€ 40,09</b>

**7. Escarpins** ANDREA CONTI. Ligne sophis-  
tiquée avec bordure assez haute. En cuir  
velours doux de chevreau. Talon massif.  
Première : cuir. Hauteur talon env. 65 mm.

noir	<b>3254 1738 20</b>
T. 35-42	<b>€ 109,99</b>

7. Escarpins



5. Robe

**89,99**

noir/blanc

6. Montre-bracelet



Plus d'infos  
sur [helline.fr](http://helline.fr)



1. Pull-over imprimé

**89,99**

2. Sac

Mod. 1



3. Pantalon en cuir

**229,99**



noir

**1. Pull-over imprimé** Ligne surdimensionnée. 80% coton (soutient le projet Cotton made in Africa), 20% polyamide/nylon. Lavage en machine. multicolore  
T. 36-50 **1599 8969 44**  
€ 89,99

**2. Sac** COLLEZIONE ALESSANDRO. En synthétique. H/I/P env. 24/34/11 cm. ambre **03 5315 77** € 99,99

**3. Pantalon en cuir** Coupe tube à 5 poches. Taille légèrement abaissée. Cuir d'agneau. Slim fit. Longueur entrejambe env. 79 cm. Doublure : 100% polyester. Nettoyage spécial cuir.  
chamois **06 8728 87**  
marine **08 1551 87**  
noir **08 7417 78**  
T. 36-54 € 229,99

**4. Veste en cuir** Chaque modèle est unique. Coupe ajustée. Ceinture à nouer assortie. Boutonnage pressonné sous patte. Cuir d'agneau. Longueur env. 58 cm. Doublure : 100% polyester. Nettoyage spécial cuir.  
chamois **04 4881 81**  
T. 36-50 € 259,99

**5. Robe fourreau** Sans manches. Coupe ajustée avec fente de marche au dos et glissière sous couture. Longueur env. 94 cm. 64% polyester, 31% viscose, 5% élasthanne. Doublure : 100% polyester. Lavage en machine.  
kaki **02 6923 53**  
noir **01 4225 79**  
rose **00 9281 36**  
rouge **05 9031 56**  
turquoise **00 7724 92**  
T. 36-54 € 99,99

marine chamois



4. Veste en cuir

**259,99**



3. Pantalon en cuir

noir



5. Robe fourreau

**99,99**

rouge



turquoise rose kaki noir





6. Top  
**49,99**  
rouge



noir

**6. Top** Bel effet superposé. Coupe flatteuse. Longueur env. 62 cm. 100% polyester. Parement : 58% polyester, 40% viscose, 2% fibres métallisées. Lavage en machine.  
noir **3568 3238 36**  
rouge **2487 8312 61**  
T. 36-50 **€ 49,99**

**7. Blazer** Fermeture par crochets. Coupe ajustée. Longueur env. 48 cm. 95% polyester, 5% élasthanne. Doublure : 100% polyester. Lavage en machine.  
fuchsia **5436 9734 38**  
noir **9716 3735 27**  
rouge **1208 7710 38**  
turquoise **05 3727 92**  
T. 36-50 **€ 109,99**

**8. Jupe crayon** Coupe ajustée. Fente de marche au dos. Longueur env. 54 cm. 95% polyester, 5% élasthanne. Doublure : 100% polyester. Lavage en machine.  
fuchsia **6521 5107 57**  
noir **8364 4000 72**  
rouge **6890 7624 20**  
turquoise **15 0559 95**  
T. 36-50 **€ 59,99**

**9. Ceinture** Synthétique. Largeur env. 3 cm.  
noir **3011 6931 36**  
rouge **3046 9267 95**  
T. 75-105 **€ 49,99**



9. Ceinture

noir



rouge



7. Blazer  
**109,99**

rouge

8. Jupe crayon  
**59,99**

rouge

turquoise



fuchsia



noir



turquoise



fuchsia



noir

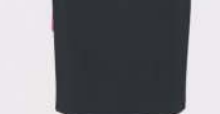



AU MEILLEUR  
**PRIX**

1. Robe en jersey

**99,99**

marine

Existe en noir

taupe



2. Top  
**59,99**

marine/blanc



noir/taupe    gris/blanc    noir/blanc    rouge/blanc    taupe/blanc



3. Pull-over  
en tricot fin

**39,99**

marine



noir

gris chiné

Mod. 3



Un classique qui diffuse une allure impeccable en un clin d'œil : le tailleur-pantalon. Associez-le avec des motifs féminins aux contrastes raffinés !

**1. Robe en jersey** Coupe ajustée. Fronces latérales. Longueur env. 98 cm. 95% viscose, 5% élasthanne. Doublure : 100% polyamide/nylon. Lavage en machine.  
marine  
noir  
taupe  
T. 36-50

**06 4239 73**  
**2117 9943 58**  
**07 9334 95**  
**€ 99,99**

**2. Top** Coupe flatteuse. Boutonné dans la nuque. Longueur env. 62 cm. 100% polyester. Lavage en machine.  
gris/blanc

**7550 2818 24**

**4. Collier** Métal et pierres acryliques. Modèle à clou. Longueur env. 45 cm. coloris argent **12 2426 37 € 26,99**

**5. Tailleur-pantalon** Jambes droites. Blazer ajusté. Regular Fit. Longueur entrejambe env. 68 cm. Longueur entrejambe env. 81 cm. 77% polyester, 20% viscose, 3% élasthanne. Doublure : 100% polyester. Lavage en machine.  
marine **00 3701 35** rouge **00 8717 55**  
noir **12 6465 37** taupe **11 3526 41**  
T. 36-50 **€ 149,99**

noir

rouge

taupe



5. Tailleur-pantalon

**149,99**

marine

4. Le collier

marine/blanc  
noir/taupe  
noir/blanc  
rouge/blanc  
taupe/blanc  
T. 36-50

**04 1784 37**  
**13 7661 24**  
**09 2981 83**  
**00 3870 48**  
**00 5446 63**  
**€ 59,99**

**6. Escarpins à empeigne montante**  
ANDREA CONTI. Cuir nappa et cuir velours de chevreau plus synthétique verni. Empiècement stretch. Première : cuir. Hauteur talon env. 70 mm.  
bleu **3294 8852 95**  
noir **03 3452 35**  
taupe **5331 5227 77**  
T. 35-42 **€ 129,99**

**3. Pull-over en tricot fin** Forme ajustée. Longueur env. 64 cm. 60% coton (soutient le projet Cotton made in Africa), 40% polyamide/nylon. Lavage en machine.  
gris chiné **17 4311 23**  
noir **12 3519 61**  
T. 36-54 **€ 39,99**  
marine **03 3703 57**  
T. 36-50 **€ 39,99**

noir

taupe



6. Escarpins à empeigne montante

Andrea Conti 

bleu

ashley brooke créateur de mode

1. Blazer long

**99,99**

rouge

2. Chemisier à col montant

blanc

2. Chemisier  
à col montant  
**49,99**

rouge

Existe  
en noir

Mod. 2



marine mûre bleu vieux rose



3. Pantalon  
**79,99**

noir

noir taupe marine



bordeaux taupe marine



3. Pantalon  
noir





5. Robe imprimée

**89,99**

**1. Blazer long** Coupe ajustée. Longueur env. 82 cm. 64% polyester, 34% viscose, 2% élasthanne. Doublure : 100% polyester. Lavage en machine.

marine	<b>07 0265 38</b>
noir	<b>09 0719 58</b>
rouge	<b>05 4075 23</b>
taupe	<b>09 8890 54</b>
T. 36-54	<b>€ 99,99</b>

**2. Chemisier à col montant** Coupe ajustée à manches longues. Longueur env. 66 cm. 97% coton (soutient le projet Cotton made in Africa), 3% élasthanne. Lavage en machine.

blanc	<b>16 6069 21</b>
marine	<b>09 0813 41</b>
mûre	<b>09 7628 55</b>
noir	<b>06 7087 23</b>
rouge	<b>01 3600 19</b>
T. 36-54	<b>€ 49,99</b>
bleu	<b>7623 6709 28</b>
vieux rose	<b>2419 7426 56</b>
T. 36-50	<b>€ 49,99</b>

**3. Pantalon** Coupe légèrement évasée avec poches latérales. Regular Fit. 88% polyester, 12% élasthanne. Lavage en machine.

Vous mesurez entre 1m64 et 1m74 :

T. 36-50	<b>€ 79,99</b>
----------	----------------

Longueur entrejambe env. 83 cm.

bordeaux	<b>16 3623 48</b>
marine	<b>02 9989 19</b>
noir	<b>01 8966 63</b>
taupe	<b>08 5939 79</b>

Vous mesurez moins de 1m64 :

T. 17-24	<b>€ 79,99</b>
----------	----------------

Longueur entrejambe env. 77 cm.

bordeaux	<b>07 6166 27</b>
marine	<b>00 9844 84</b>
noir	<b>00 5925 43</b>
taupe	<b>00 7320 35</b>

**4. Manteau long** Poches à rabat. Longueur env. 130 cm. 80% laine vierge, 20% polyamide/nylon, 10% cachemire. Doublure : 100% polyester. Nettoyage à sec.

anthracite	<b>05 6839 97</b>
beige chiné	<b>7456 5919 43</b>
chamois	<b>05 6871 22</b>
chocolat	<b>05 5834 44</b>
gris chiné	<b>13 2677 38</b>
marine	<b>07 5969 81</b>
noir	<b>04 4616 23</b>
rouge	<b>01 8363 41</b>
vert	<b>19 0673 24</b>
T. 36-54	<b>€ 219,99</b>

**5. Robe imprimée** Boutonnée dans la nuque. 89% viscose, 9% polyester, 2% élasthanne. Lavage en machine.

multicolore	<b>2552 7962 25</b>
T. 36-50	<b>€ 89,99</b>



4. Manteau long

**219,99**

noir

5. Robe imprimée

chocolat



chamois



beige chiné

vert



anthracite

gris chiné



marine

rouge



1. Chemisier

**49,99**

2. Pantalon

**59,99**

**1. Chemisier** Belle variante sans fermeture, style bord à bord, en viscose fluide, avec boutons décoratifs. Coupe flatteuse à manches 3/4. Longueur env. 70 cm. 100% viscose. Lavage en machine. blanc cassé **1810 4811 94**  
T. 36-50 **€ 49,99**

**2. Pantalon** Partenaire idéal pour tous les jours et pour le quotidien au bureau. Similicuir doux avec marquage reptile. Jambes droites en longueur 7/8. Avec poches latérales et passants pour ceinture. Taille haute. Regular Fit. Longueur entrejambe env. 65 cm. 100% viscose. Enduit : 100% polyuréthane. Doublure : 100% polyester. Lavage en machine. beige **1575 5457 49**  
T. 36-50 **€ 59,99**

**3. T-shirt à encolure arrondie** Coupe ajustée. Longueur env. 60 cm. 95% viscose, 5% élasthanne. Lavage en machine. taupe **02 3298 73**  
écru **02 3261 84**  
T. 36-50 **€ 39,99**

**4. Pull-over** Manches longues. 70% viscose, 30% polyamide/nylon. Lavage en machine. blanc cassé **5731 8722 34**  
noir **3324 3364 92**  
T. 36-50 **€ 79,99**

**5. T-shirt** Manches 3/4. 95% viscose, 5% élasthanne. Lavage en machine. blanc cassé **1120 5650 54**  
gris chiné **3204 0627 94**  
noir **2737 6933 28**  
T. 36-50 **€ 39,99**

**6. Jupe imprimée** Coupe ajustée. Ceinture élastiquée. 100% viscose. Doublure : 100% polyester. Lavage en machine. noir/blanc cassé **8608 8762 83**  
taupe/blanc cassé **4223 1836 20**  
T. 36-50 **€ 59,99**

3. T-shirt  
**39,99**  
taupe



6.

écru



4. Pull-over  
**79,99**  
blanc cassé



2.

noir



AU MEILLEUR  
**PRIX**

5. T-shirt

**39,99**

blanc cassé

gris chiné

noir



6. Jupe imprimée

**59,99**

noir/blanc cassé



taupe/  
blanc cassé

**ashley brooke** créateur de mode

Tonalités naturelles délicates ou  
noir intense ? Tout est possible,  
rien n'est obligatoire. Associez selon  
vos goûts et vos envies.

1. Robe fourreau

**149,99**

noir



2. Chemisier  
**39,99**

vert



noir

framboise



3. Chemisier  
imprimé  
**49,99**



Lorsque les jours se raccourcissent, les vestes deviennent plus longues. Cet automne, les blazers longs s'imposent et nous animent à plus de couleur.

**1. Robe fourreau** Coupe ajustée. Longueur env. 94 cm. 80% polyester, 17% viscose, 3% élasthanne. Doublure : 100% polyester. Lavage en machine.

marine	<b>9928 9467 83</b>
noir	<b>6222 0739 54</b>
rouge	<b>2073 9706 79</b>
T. 36-50	<b>€ 149,99</b>

**2. Chemisier** Coupe seyante. Longueur env. 70 cm. 100% polyester. Lavage en machine.

framboise	<b>7714 4816 20</b>
noir	<b>5704 6841 94</b>
vert	<b>7232 2644 84</b>
T. 36-54	<b>€ 39,99</b>

**3. Chemisier imprimé** Manches longues. Glissière au dos. Longueur env. 58 cm. 100% viscose. Lavage en machine.

multicolore	<b>6806 3567 63</b>
T. 36-50	<b>€ 49,99</b>

**4. Blazer long** Coupe ajustée. 2 poches à rabat. Longueur env. 82 cm. Marine, noir, émeraude : 97% coton, 3% élasthanne. Doublure : 100% polyester. Rose, rouge, turquoise : 64% polyester, 31% viscose, 5% élasthanne. Doublure : 100% polyester. Nettoyage à sec.

marine	<b>00 9404 27</b>
noir	<b>01 8647 45</b>
rose	<b>03 3203 46</b>
rouge	<b>15 2592 68</b>
turquoise	<b>00 5248 61</b>
émeraude	<b>07 9356 73</b>
T. 36-54	<b>€ 129,99</b>

**5. Pantalon «ventre plat» Aleria** Coupe étroite «skinny». Power-Mesh intégré. Brilliance raffinée. Hauteur de taille standard. Slim fit. Longueur entrejambe env. 77 cm. 76% viscose, 21% polyamide/nylon, 3% élasthanne. Empiècement à effet sculptant : 85% polyamide/nylon, 15% élasthanne. Lavage en machine.

bordeaux	<b>06 5304 19</b>
kaki	<b>06 6386 41</b>
marine	<b>13 8008 54</b>
noir	<b>07 1450 76</b>
T. 36-54	<b>€ 59,99</b>

**6. Escarpins à lacets.** Dessus en cuir velours de chevreau. Doublure : synthétique. Première : cuir. Hauteur talon env. 45 mm.

menthe	<b>08 0131 21</b>
noir	<b>2617 2606 72</b>
T. 35-43	<b>€ 109,99</b>

6. Escarpins à lacets



noir  
marine  
rouge  
turquoise  
rose

bordeaux kaki marine



4. Blazer long  
**129,99**

émeraude

5. Pantalon «ventre plat»  
Aleria

**59,99**

noir

- Hauteur de taille standard
- Slim fit





1. Combinaison  
**149,99**

noir



2. Pull-over  
à col montant  
**49,99**

rouge



écru

marine

Mod. 2



Plus d'infos  
sur  
[helline.fr/](http://helline.fr/)  
GOODproduct



marine

3. Veste en cuir  
**279,99**





4. T-shirt  
à dentelle  
**59,99**



AU MEILLEUR  
**PRIX**

5. Robe en jersey

**59,99**

rouge

ashley brooke créateur de mode

Le rouge et... ? Le noir,  
bien sûr! Une association chic  
et choc, éminemment féminine.

**1. Combinaison** Ceinture à nouer et glissière  
sous patte. Longueur entrejambe env. 79 cm.  
78% polyester, 17% viscose, 5% élasthanne.  
Nettoyage à sec.

marine **14 8058 22**  
noir **3460 9821 63**  
T. 36-50 **€ 149,99**

**2. Pull-over à col montant** Forme ajustée  
à manches 3/4. Longueur env. 60 cm.  
60% viscose, 40% coton (soutient le projet  
Cotton made in Africa). Lavage en machine.

marine **19 4733 22**  
rouge **03 1435 44**  
écru **02 0479 27**  
T. 36-50 **€ 49,99**

**3. Veste en cuir** Style motard. Coutures à  
effet galbant. Cuir d'agneau. Empiècement :  
70% viscose, 26% polyamide/nylon, 4%  
élasthanne. Doublure : 100% polyester.  
Nettoyage spécial cuir.

rouge **7669 4640 33**  
T. 36-50 **€ 279,99**

**4. T-shirt à dentelle** Modèle légèrement  
transparent à manches courtes. 95% viscose,  
5% élasthanne. Devant : 100% polyester.  
Lavage en machine.

noir/multicolore **1426 5837 63**  
T. 36-50 **€ 59,99**

**5. Robe en jersey** Haut très ajusté et bas  
ample et évasé. Longueur env. 108 cm.  
95% polyester, 5% élasthanne. Lavage en  
machine.

marine **3310 8554 27**  
noir **2053 7731 47**  
olive foncé **5167 6405 27**  
rouge **3060 7062 27**  
T. 36-50 **€ 59,99**

noir



olive  
foncé



marine



1. Pull-over

**59,99**

3. Tailleur-pantalon



2. T-shirt

**39,99**

blanc cassé



rose pastel

noir



**1. Pull-over** Maille séduisante en tricot fin avec teneur en viscose, rehaussée de perles décoratives ton sur ton. Forme flatteuse, avec bords roulottés et manches légèrement bouffantes. Longueur env. 60 cm. 52% viscose, 26% polyester, 22% polyamide/nylon. Lavage en machine.  
blanc cassé **9897 8916 56**  
T. 36-50 € **59,99**

**2. T-shirt** Un mariage réussi en jersey et en voile délicat ! Encolure arrondie boutonnée dans la nuque. Coupe ajustée à manches courtes. 95% viscose, 5% élasthanne. Manches : 100% polyester. Empiècement : 100% polyester. Lavage en machine.  
blanc cassé **9220 3707 21**  
noir **2082 5411 76**  
rose pastel **7635 7127 77**  
T. 36-50 € **39,99**

**3. Tailleur-pantalon** Hauteur de taille standard. Longueur entrejambe env. 68 cm. Longueur entrejambe env. 71 cm. 75% polyester, 20% polyamide/nylon, 5% élasthanne. Doublure : 100% polyester. Lavage en machine.  
bleu nuit **8257 8635 75**  
rose pastel **9819 3232 81**  
sable **7108 1355 35**  
T. 36-50 € **129,99**



ashley brooke créateur de mode

Des tailleurs-pantalons irrésistibles qui nous rendent irrésistibles... Impossible d'y renoncer !  
Un look impeccable en toutes circonstances.

AU MEILLEUR  
**PRIX**

3. Tailleur-pantalon

**129,99**

sable

bleu nuit



rose pastel





1. T-shirt à  
encolure arrondie  
**34,99**

**1. T-shirt à encolure arrondie** Manches 3/4. Coupe ajustée. Longueur env. 60 cm. 90% polyamide/nylon, 10% élasthanne. Lavage en machine.

bleu	03 6215 22
fuchsia	03 6095 52
violet	01 3090 57
pétrole	18 4219 42
prune	18 4149 72
chocolat	18 4365 46
turquoise	17 1254 24
T. 36-50	€ 34,99
jaune	03 6385 58
marine	03 6437 32
olive	03 6343 48
rose	03 6419 22
rouge	03 6451 57
sable	03 6461 59
noir	03 6233 22
blanc	03 8201 43
T. 36-50	€ 34,99

2. Jean push-up  
Alwa  
**99,99**

- Taille légèrement abaissée
- Slim fit



Mod. 2



3. Escarpins

**2. Jean push-up Alwa** Coupe tube à effet push-up. Taille légèrement abaissée. Slim fit. Longueur entrejambe env. 71 cm. 95% coton (soutient le projet Cotton made in Africa), 3% polyester, 2% élasthanne. Lavage en machine.

blue stone	7136 2325 94
T. 36-50	€ 99,99

**3. Escarpins** Réalisés main en Espagne. Empiècements en mesh. Cuir nappa de veau, cuir verni de vachette et textile. Talon aiguille orné d'un élément en métal. Première : cuir. Hauteur talon env. 50 mm.

coloris or	8667 2833 68
T. 35-43	€ 159,99

**4. Cache-cœur** Longueur env. 64 cm. 90% polyamide/nylon, 10% élasthanne. Lavage en machine.

blanc	12 8461 57
bleu	17 1440 23
chocolat	18 9278 43
fuchsia	19 1518 69
marine	10 3194 75
noir	12 7633 94
olive	15 5460 68
prune	14 3243 76
pétrole	17 8105 34
rose	04 0998 36
rouge	13 4270 35
turquoise	19 0396 35
violet	18 4088 76
T. 36-50	€ 39,99

**5. T-shirt à encolure en V** Coupe ajustée. Peu froissable - grand teint. Longueur env. 60 cm. 90% polyamide/nylon, 10% élasthanne. Lavage en machine.

bleu	12 3515 84
violet	01 2541 79
T. 36-50	€ 34,99
fuchsia	12 3317 84
jaune	12 3435 84
marine	12 3510 86
olive	12 3477 37
pétrole	03 0083 77
prune	03 0224 92
rose	12 3468 74
rouge	12 3496 95
sable	12 3433 77
chocolat	03 0169 73
noir	12 3397 77
turquoise	14 9862 72
blanc	12 3526 87
T. 36-50	€ 34,99

**6. Col roulé** Forme ajustée. Longueur env. 60 cm. 90% polyamide/nylon, 10% élasthanne. Lavage en machine.

jaune	00 5740 83
sable	00 5371 87
T. 36-50	€ 29,99
marine	00 5656 73
rouge	00 5591 84
chocolat	00 5274 72
noir	00 4943 86
blanc	00 5180 73
T. 36-50	€ 39,99

4. Cache-cœur  
**39,99**



5. T-shirt à encolure en V  
**34,99**



6. Col roulé  
**39,99**



ashley brooke créateur de mode

Doux, légers, respirants :  
ces basiques tendance en  
Tactel® sont incontournables.  
Combinez-les à volonté !

7. T-shirt à encolure bateau

**34,99**



Coloris,  
mod. 1, 4, 5, 6, 7

jaune

Tactel®

rouge

fuchsia

violet

rose

prune

turquoise

marine

pétrole

bleu

olive

sable

chocolat

blanc

noir

131

**7. T-shirt à encolure bateau** Coupe ajustée.  
Longueur env. 60 cm. 90% polyamide/nylon,  
10% élasthanne. Lavage en machine.

bleu	03 7035 45
fuchsia	03 7098 20
violet	01 3178 76
marine	03 7108 76
olive	03 6875 41
prune	15 1694 47
rouge	03 7135 24
sable	03 6781 28
chocolat	15 6144 57
noir	03 2446 19
turquoise	17 1431 32
blanc	03 7106 44
T. 36-50	€ 34,99
jaune	03 7070 46
pétrole	15 2427 63
rose	03 6898 28
T. 36-50	€ 34,99



### 1. Jean

**79,00**

noir



bleu foncé gris rose blanc

**1** Jean Power Superstretch by ascari. Ce pantalon Magic sublimerait votre silhouette ! Effet ventre plat et hanches affinées. Fessier galbé. Pantalon affinant la silhouette. Correspond à une taille de moins. Coupe 5 poches. Glissière fantaisie sur la jambe. Largeur pieds env. 30 cm. 91% coton, 6% polyester, 3% élasthanne. Noir : 65% coton, 31% polyester, 4% élasthanne. Lavable en machine. Livré sans ceinture.

Taille normale, Entrejambe env. 71 cm

gris **3688 3535 91** rose **9626 5937 91**  
noir **9118 6528 42** blanc **3938 8256 98**  
bleu foncé **59 9838 96**

38, 40, 42, 44, 46,  
T. 48, 50, 52, 54

€ 79,00

Longueur courte, Entrejambe env. 66 cm

gris **5362 6266 92** rose **8774 9361 85**  
noir **6234 2251 90** blanc **4918 7967 86**  
bleu foncé **83 4631 81**

19, 20, 21, 22, 23,  
T. 24, 25, 26, 27

€ 79,00

**2** Que ce soit seul ou sous un blazer, ce pull à col roulé et manches mi-longues est indispensable ! Finitions côtelées aux manches et à l'ourlet. 50% coton, 50% acrylique. Lavable en machine.

Longueur env. 66 cm

rouge **2990 1302 87**  
marine **6049 1460 73**  
noir **1120 2606 78**

38, 40, 42, 44, 46,

T. 48, 50, 52, 54, 56

€ 39,00

**3** T-shirt doté d'un col bénitier fluide, manches ¾. Jolies perles couleur argent sur l'encolure en V froncée du débardeur spaghetti court cousu. 95% viscose, 5% élasthanne. Lavable en machine.

Longueur env. 66 cm

rouge **1578 0412 95**  
noir **6113 4766 85**

38, 40, 42, 44, 46,

T. 48, 50, 52, 54, 56

€ 35,00

### 2. Pull

**39,00**

rouge



noir

marine

### 3. T-shirt

**35,00**

rouge



noir

designermode  
**ashley brooke**

Ce pull est idéal pour les femmes qui  
apprécient la mode.  
Vive l'originalité !

4 Le pull attire tous les regards grâce à la dentelle plaquée avec pierres brillantes fantaisie le long de la manche et à sa transparence raffinée ! Très agréable avec le tricot fin doux et indéformable grâce aux finitions soignées. Finitions droites. 100% acrylique. Dentelle : 100% polyester. Lavable en machine.

Longueur env. 66 cm

rouge	<b>7224 4442 97</b>
bleu roi	<b>1918 8960 64</b>
blanc cassé	<b>6914 7716 72</b>
noir	<b>1106 0649 56</b>
taupe	<b>9162 3044 92</b>

T. 38, 40, 42, 44, 46,  
48, 50, 52, 54, 56

€ 39,00

**UN PRIX**  
D'EXCEPTION

4. Pull

**39,00**

noir



bleu roi

rouge

taupe

blanc cassé



1. Veste

**129,00**

noir

**UNE QUALITÉ  
D'EXCEPTION**

De style cape, ce modèle à la qualité indéformable est composé de viscose douce et de laine chaude. Idéal pour une période de mi-saison en toute élégance !

  
**ISABELL SCHMITT**  
Collection

3. Pantalon

2. Débardeur  
en tricot  
**30,00**

noir



bordeaux

couleur chamois

3. Pantalon

**45,00**



couleur  
chamois

noir

1. Veste

couleur  
chamois



4. Veste en tricot

**55,00**

noir

2. Débardeur en tricot

**1** Affichez votre goût pour la mode en toute élégance ! Cette veste chaude séduit par sa fausse fourrure amovible au col, sa coupe ample tendance et ultra-décontractée, ainsi que ses manches  $\frac{3}{4}$ . Patte de boutonnage invisible, 1 bouton visible. 2 poches raglan. Coutures de séparation devant et au dos. 65% polyester, 30% laine, 5% viscose. Doublure : 100% polyester. Fourrure : 80% acrylique, 20% polyester. Nettoyage à sec. Longueur env. 74 cm

noir **6594 8636 39**

couleur chamois **6050 8412 99**

38, 40, 42, 44, 46,  
T. 48, 50, 52, 54 **€ 129,00**

**2** Magnifique débardeur sans manches aux finitions ondulées contrastées au niveau du col montant et de l'ourlet. Mélange de matières doux et de qualité en tricot fin. Conception soignée et indéformable. 30% viscose, 30% polyamide, 20% élasthanne, 20% modal. Lavable en machine. Longueur env. 62 cm

noir **4565 6504 56**

bordeaux **2827 1626 96**

couleur chamois **9576 4832 67**

38, 40, 42, 44, 46,  
T. 48, 50, 52, 54 **€ 30,00**

**3** Très facile à assortir : Pantalon en matière synthétique tendance, doux, agréable et facile à entretenir. Ceinture à passants, glissière et bouton devant. 2 poches devant et 2 poches plaquées arrière. Superbes glissières pratiques au bas des jambes. Largeur pieds env. 30 cm. 100% polyuréthane. Lavable en machine.

Taille normale, Entrejambe env. 74 cm

noir **3900 3960 13**

38, 40, 42, 44, 46,  
T. 48, 50, 52, 54 **€ 45,00**

Longueur courte, Entrejambe env. 69 cm

noir **1067 2144 86**

19, 20, 21, 22, 23,  
T. 24, 25, 26, 27 **€ 45,00**

**4** Blottissez-vous dans cette veste tendance sans fermeture, en tricot fin, doux et élégant composé d'un mélange de fils de qualité ! Superbes bords ondulés et contrastés au niveau des finitions. Conception soignée. Manches longues. 30% viscose, 30% polyamide, 20% élasthanne, 20% modal. Lavable en machine. Longueur env. 62 cm

noir **1473 6336 96**

bordeaux **2155 9430 68**

couleur chamois **5215 7640 33**

noir **1473 6336 96**

bordeaux **2155 9430 68**

couleur chamois **5215 7640 33**

38, 40, 42, 44, 46,  
T. 48, 50, 52, 54 **€ 55,00**

2. + 4.

Votre nouveau twinset

**UNE QUALITÉ  
D'EXCEPTION**

Le tricot fin vous apporte une sensation de douceur exceptionnelle grâce au mélange de fils de viscose et de modal de qualité.

bordeaux

couleur  
chamois



1. Robe de cocktail  
**159,99**  
2. Pochette  
8. Escarpins



3. T-shirt  
**59,99**  
4. Boucles d'oreilles  
5. Pantalon Belena  
**99,99**



4. Boucles d'oreilles  
6. Chemisier  
**79,99**  
7. Ceinture  
5. Pantalon Belena  
**99,99**  
8. Escarpins

**1. Robe de cocktail** Modèle irrésistible avec parement pailleté raffiné. Matière fluide, brillante, légèrement transparente. Coupe flatteuse avec col actuel et manches longues. 95% polyester, 5% élasthanne. Bords : 90% polyester, 10% élasthanne. Voile : 100% polyester. Doublure : 95% polyester, 5% élasthanne. Lavage en machine. noir  
**8157 7812 58 € 159,99**  
T. 36-50

**2. Pochette** Sac à main de soirée au bel aspect métallisé, orné de pierres scintillantes. Bandoulière chaînette amovible et fermoir aimanté. En synthétique de qualité. H/l/P env. 12/22/4,5 cm. coloris argent **6528 8622 33 € 57,99**

**3. T-shirt** Qualité fluide à la brillance raffinée. Coupe flatteuse avec épaules tombantes et base asymétrique. Longueur env. 70 cm. 100% polyester. Doublure : 95% polyester, 5% élasthanne. Lavage en

machine. noir/violet  
T. 36-50

**5899 8723 33 € 59,99**

**4. Boucles d'oreilles** Bijou fantaisie noble avec pierres en verre facettées et métal de qualité. Fermoir cliquet. Longueur env. 9 cm. coloris argent **4599 9324 59 € 49,99**

**5. Pantalon Belena** Facile à combiner ! Coupe tube ajustée à jambes droites. Aspect légèrement brillant avec rayure ornée de rivets sur les côtés. Poches latérales. Hauteur de taille standard. Regular Fit. 96% polyester, 4% élasthanne. Doublure : 94% polyester, 6% élasthanne. Lavage en machine. noir  
**2960 0200 27 € 99,99**  
T. 36-50

**6. Chemisier** Look festif avec parement pailleté. Viscose fluide. Coupe flatteuse avec fentes latérales et base arrondie. Manches longues et boutonnage sous patte. Longueur env. 70 cm. 100% viscose. Lavage en machine.

noir  
T. 36-50

**8410 1565 87 € 79,99**

**7. Ceinture** Un accessoire qui attire le regard. En métal de qualité richement orné de petites pierres scintillantes en verre. Boucle carrée en métal. Largeur env. 3 cm. anthracite  
**3799 0207 42 € 49,99**  
T. 85-95

**8. Escarpins** ANDREA CONTI. Détail raffiné : les surpiqûres décoratives. En synthétique de qualité, aspect nappa et verni. Talon massif. Doublure : synthétique. Première : cuir. Hauteur talon env. 65 mm. noir/métallisé  
**7342 6016 28 € 89,99**  
T. 35-42

**9. Pull-over** Maille séduisant avec rayures transparentes et fils brillants. Forme flatteuse à manches longues. Long. env. 60 cm. 70% viscose, 22% fibres métallisées, 8% polyester. noir/métallisé  
**9556 7369 63**

T. 36-50

**€ 89,99**

**10. Robe de cocktail** Robe festive noble, légèrement brillante. Qualité légèrement transparente et fluide. Belle coupe flatteuse, très élégante, avec encolure arrondie et manches longues ajourées. 73% polyamide/nylon, 22% polyester, 5% élasthanne. Empiècement : 80% polyester, 20% élasthanne. Doublure : 95% polyester, 5% élasthanne. Lavage en machine. noir/métallisé  
**9087 6225 95 € 149,99**  
T. 36-50

**11. Blazer** Un modèle du plus bel effet agrémenté de fils scintillants. Coupe ajustée, cintrée, avec col tailleur généreux et manches longues. Fermeture par crochet et œillet. Longueur env. 62 cm. 80% polyester, 10% fibres métallisées, 10% élasthanne. Doublure : 100% polyester. Lavage en machine. coloris argent  
**3379 2913 54 € 109,99**  
T. 36-50



# PATRIZIA DINI

Ravissantes tenues de soirée pour des soirées ou des occasions festives inoubliables.  
Une mode conçue pour sublimer la féminité.



4. Boucles  
d'oreilles

9. Pull-over  
**89,99**



2. Pochette



4. Boucles  
d'oreilles

11. Blazer

**109,99**



4. Boucles d'oreilles

10. Robe de cocktail  
**149,99**

5. Pantalon Belena

**99,99**



1. T-shirt  
**49,99**

2. Boucles  
d'oreilles  
3. Pochette

4. Pantalon Carlinda

**1. T-shirt** Look séduisant avec épaule dénudée et fronces actuelles, ultra-féminines. Ajustée à manches longues. 95% polyester, 5% élasthanne. Lavage en machine.  
marine **4827 7064 95**  
T. 36-50 **€ 49,99**

**2. Boucles d'oreilles** Bijou fantaisie noble avec pierres en verre facettées et métal de qualité. Modèle à clou.  
bleu **9351 4237 34 € 49,99**

**3. Pochette** Sac à main de soirée au bel aspect métallisé, orné de pierres scintillantes. Bandoulière chaînette amovible et fermoir aimanté. En synthétique de qualité. H./I/P env. 12/22/4,5 cm.  
coloris argent **6528 8622 46 € 57,99**

**4. Pantalon Carlinda** Avec détails actuels tels que passepoil en similicuir et ganse à la taille. Coupe carotte avec poches latérales et

2. Boucles d'oreilles

5. Robe de soirée  
**219,99**



6. Pull-over  
**99,99**

2. Boucles  
d'oreilles

4. Pantalon Carlinda

glissière au dos. 68% polyester, 28% viscose, 4% élasthanne. Lavage en machine.  
marine **3120 7245 48**  
noir **9301 9948 32**  
T. 36-50 **€ 79,99**

**5. Robe de soirée** Allure élégante avec dentelle fine et strass scintillants ! Haut ajusté avec manches courtes en étoffe filet. Jupe ample évasée avec doublure supplémentaire en tulle pour plus de volume. Glissière sous couture. 100% polyester. Doublure des manches : 100% polyester. Manches : 100% polyester. Doublure : 100% polyester. Lavage en machine.  
marine **9832 6216 21**  
T. 36-50 **€ 219,99**

**6. Pull-over** Maille Jacquard soignée avec fils fantaisie scintillants. Forme flatteuse, avec généreuse encolure arrondie et manches longues. 79% viscose, 11% fibres métallisées,

Une mode de soirée festive en marine et bordeaux qui fait nous sublimer jusqu'au lever du jour.



7. Top  
**49,99**  
8. Collier  
3. Pochette  
9. Jupe  
**99,99**

10% polyester. Lavage en machine.  
bordeaux/marine **3725 1436 57**  
T. 36-50 € **99,99**

**7. Top** Avec encolure bénitier et décolleté du plus bel effet. Coupe ajustée. Dos en jersey doux. 100% polyester. Doublure : 95% polyester, 5% élasthanne. Lavage en machine. marine **5989 1214 61**  
T. 36-50 € **49,99**

**8. Collier** Bijou fantaisie noble en métal haut de gamme, orné de pierres en verre. Fermoir mousqueton avec chaînette de rallonge. Longueur env. 48 cm. coloris argent **2566 1802 81** € **59,99**

**9. Jupe** Ajustée, style portefeuille, avec broche amovible. En similicuir de belle qualité. Glissière sous couture. 100% polyester. Revêtement : 100% polyuréthane.



10. Robe de soirée  
**219,99**  
2. Boucles d'oreilles

Lavage en machine.  
marine **4778 5943 77**  
T. 36-50 € **99,99**

**10. Robe de soirée** Modèle festif avec haut ajusté joliment pailleté. Bas évasé, ample et dansant. Glissière sous couture. Avec châle assorti. 100% polyester. Doublure : 97% polyester, 3% élasthanne. Lavage en machine. bordeaux **3829 6055 45**  
T. 36-50 € **219,99**

**11. Chemisier en dentelle** Variante noble avec parement en satin. Coupe ajustée. Buste avec doublure opaque. Manches volantées transparentes, légèrement évasées. 55% polyamide/nylon, 45% polyester. Doublure : 100% polyester. Lavage en machine. marine **9335 2154 61**  
T. 36-50 € **89,99**



11. Chemisier en dentelle  
**89,99**

4. Pantalon Carlinda  
**79,99**  
Existe en noir

1. Pull-over  
**79,99**

2. Boucles  
d'oreilles

3. Pochette



**1. Pull-over** Mix de mailles raffiné, rehaussé de fils fantaisie. Col montant et manches amples transparentes. Forme ajustée. Bord au bas des anches longues. Longueur env. 60 cm. 95% viscose, 3% polyester, 2% élasthanne. Lavage en machine.  
noir **1882 0957 73**  
T. 36-50 € **79,99**

**2. Boucles d'oreilles** Bijou fantaisie noble avec pierres en verre facettées et métal de qualité. Modèle à clou. Longueur env. 9 cm. coloris argent **4599 9324 43** € **49,99**

**3. Pochette** Sac à main de soirée au bel aspect métallisé, orné de pierres scintillantes. Bandoulière chaînette et fermoir aimanté. En synthétique de qualité. H/l/P env. 12/22/4,5 cm.  
coloris argent **6528 8622 94** € **57,99**

**4. Robe de cocktail** Ultra féminine avec motif Jacquard noble, légèrement brillant.



4. Robe de cocktail

**159,99**

5. Escarpins



6. T-shirt  
**59,99**

3. Pochette



Haut ajusté et base ample et évasée. Glissière sous couture. Longueur env. 104 cm. 84% polyester, 16% fibres métallisées. Doublée en 100% polyester. Lavage en machine.  
multicolore **7381 1109 34**  
T. 36-50 € **159,99**

**5. Escarpins** Ligne séduisante actuelle. Rivets et brillance raffinée. En cuir nappa de vachette et cuir verni de vachette. Bride à la cheville. Première : cuir. Talon env. 85 mm.  
noir **18 7436 35**  
T. 35-42 € **109,99**

**6. T-shirt** Applications scintillantes au plus bel effet. Encolure en V. Coupe ajustée à manches courtes. Longueur env. 64 cm. 95% viscose, 5% élasthanne. Lavage en machine.  
noir **8670 7064 77**  
T. 36-50 € **59,99**

**7. Blazer** Coupe courte ajustée actuelle avec col double, passepoil en similicuir

# PATRIZIA DINI

Le noir – toujours aussi mystérieux et sophistiqué.

7. Blazer

**129,99**

8. Collier



9. Pantalon Carlinda

**79,99**

Existe en marine

- Taille haute
- Comfort fit

et glissière double-sens. Manches 3/4. Longueur env. 58 cm. 68% polyester, 28% viscose, 4% élasthanne. Empiècement : 100% polyuréthane. Doublure : 100% polyester. Lavage en machine.

noir **9434 2302 83**  
T. 36-50 € 129,99

**8. Collier** Bijou fantaisie noble en métal haut de gamme, orné de pierres en verre. Fermoir mousqueton avec chaînette de rallonge. Longueur env. 48 cm. coloris argent **2566 1802 97** € 59,99

**9. Pantalon Carlinda** Avec détails actuels : passepoil en similicuir et ganse à la taille. Coupe carotte avec poches latérales, glissière au dos. Taille haute. Comfort Fit. Longueur entrejambe env. 71 cm. 68% polyester, 28% viscose, 4% élasthanne. Lavage en machine. marine **3120 7245 78**  
noir **9301 9948 63**  
T. 36-50 € 79,99

2. Boucles d'oreilles

10. T-shirt

**59,99**

3. Pochette



**10. T-shirt** Haut ultra-féminine avec encolure Carmen et manches transparentes à motif dévoré. Coupe flatteuse à manches longues. Longueur env. 60 cm. 95% viscose, 5% élasthanne. Manches : 100% polyester. Lavage en machine.

noir **4307 6747 36**  
T. 36-50 € 59,99

**11. Robe de cocktail** Robe fourreau élégante avec fronces flatteuses devant et parement pailleté étincelant. Jersey agréable à porter facile à l'entretien. Coupe ajustée à manches courtes. Longueur env. 98 cm. 95% polyester, 5% élasthanne. Doublure des manches : 92% polyamide/nylon, 8% élasthanne. Manches : 100% polyamide/nylon. Doublure : 95% polyester, 5% élasthanne. Lavage en machine.

noir **4328 4008 28**  
T. 36-50 € 129,99

11. Robe de cocktail

**129,99**

3. Pochette

5. Escarpins





1. Robe de cocktail  
**149,99**

2. Boucles  
d'oreilles



3. Combinaison  
**159,99**

2. Boucles  
d'oreilles



4. Pull-over  
**89,99**

## PATRIZIA DINI

Mode de soirée – en bleu, rayonnez jusqu'au bout de la nuit !

**1. Robe de cocktail** Coupe ajustée sans manches. 100% polyester. Doublure : 100% polyester. Lavage en machine. marine/blanc cassé **3358 6855 81**  
T. 36-50 **€ 149,99**

**2. Boucles d'oreilles** Métal orné de pierres acryliques. Modèle à clou. Long. env. 10 cm. coloris argent **7388 8213 84** € **49,99**  
noir **2331 3540 48** € **49,99**

**3. Combinaison** Jambes amples, droites. Haut. de taille standard. Coupe ajustée avec ceinture à nouer. 98% polyester, 2% élasthanne. Doublure : 100% polyester.

Lavage en machine. marine **3239 8331 84**  
T. 36-50 **€ 159,99**

**4. Pull-over** Application décorative. 80% viscose, 20% polyamide/nylon. Parement : 100% polyester. Empiècement : 100% polyamide/nylon. Lavage en machine. marine **5038 5462 41**  
T. 36-50 **€ 89,99**

**5. Robe à dentelle** Effet de superposition. Voile et jersey. Coupe ajustée. Longueur env. 94 cm. 100% polyester. Dentelle : 98% polyester, 2% élasthanne. Doublure :

100% polyester. Lavage en machine. bleu nuit **02 7045 73**  
T. 36-54 **€ 109,99**

**6. Boléro** Reflets chatoyants. Coupe ajustée. Ferme sur crochets/oëillets. 62% coton (soutient le projet Cotton made in Africa), 35% polyester, 3% élasthanne. Doublure : 100% acétate. Nettoyage à sec. marine **1965 4455 38**  
T. 36-50 **€ 99,99**

**7. Pantalon** Long. cheville. Poches latérales. Regular Fit. 65% viscose, 31% polyamide/nylon, 4% élasthanne. Lavage en machine.

Vous mesurez entre 1m64 et 1m74 : T. 36-50 **€ 89,99**  
marine **3596 7563 74**  
noir **4206 5062 73**

Vous mesurez moins de 1m64 : T. 17-24 **€ 89,99**  
marine **2935 8518 74**  
noir **4604 2628 54**

**8. Sandalettes** ANDREA CONTI. Cuir velours de chevreau. Perforations. Première : cuir. Hauteur plateau env. 1 cm. Hauteur talon env. 65 mm. marine **10 9774 26**  
T. 35-43 **€ 99,99**

5. Robe à dentelle  
**109,99**



2. Boucles d'oreilles

6. Boléro

**99,99**

Mod. 6



T-shirt p. 218/219

7. Pantalon  
**89,99**

Existe en noir

8. Sandalettes

Plus de coloris  
p. 294/295



2. Boucles d'oreilles

coloris argent



noir

# PATRIZIA DINI

Des robes plus belles les unes que les autres,  
parfaites pour briller et séduire jusqu'au petit matin !



1. Robe de soirée  
**189,99**  
rouge



2. Robe rebrodée  
**189,99**



4. Robe en voile  
**109,99**  
rouge  
Existe en blanc



émeraude



3. Boléro  
**79,99**

noir  
Existe en marine



7. Pochette



jaune menthe corail taupe

**1. Robe de soirée** Avec bonnets intégrés. Haut très ajusté et bas évasé. Longueur env. 146 cm. 95% polyester, 5% élasthanne. Doublure : 90% polyester, 10% élasthanne. Lavage en machine.  
rouge  
émeraude  
T. 36-50

**05 7456 87**  
**8903 5607 45**  
**€ 189,99**

**2. Robe rebrodée** Glissière sous couture. Longueur env. 98 cm. 95% polyester, 5% élasthanne. Top : 100% polyester. Doublure : 100% polyester. Lavage en machine.  
noir/crème

**00 6238 72**

T. 36-54

**3. Boléro** Style bord à bord. 95% polyester. Lavage en machine.  
marine  
noir

T. 36-50

**4. Robe en voile** Application précieuse. Coupe flatteuse. Boutonnée dans la nuque. Long. env. 94 cm. 100% polyester. Doublure : 100% polyester. Lavage en machine.

blanc  
corail  
jaune

**€ 189,99**

**1556 9224 97**  
**1151 2114 83**  
**€ 79,99**

**00 3843 73**  
**02 7493 79**  
**08 4296 78**

menthe  
rouge  
taupe  
T. 36-50

**5. Robe de cocktail** Partie jupe joliment pailletée devant. Dessus en voile transparent. Coupe flatteuse. Longueur env. 94 cm. 95% viscose, 5% élasthanne. Voile : 100% polyester. Lavage en machine.

bleu  
bleu nuit  
rose  
T. 36-54  
vert foncé

**00 4271 92**  
**08 0630 81**  
**06 0711 87**  
**€ 109,99**

**00 8020 78**  
**00 9953 86**  
**08 7209 73**  
**€ 89,99**  
**05 5853 84**

noir  
taupe  
T. 36-50  
T. 52-54

**6. Robe de soirée** Encolure ornée de pierres déco devant et au dos. Coupe ajustée. Fronces actuelles au dos. Longueur env. 146 cm. 100% polyester. Doublure : 100% polyester. Lavage en machine.

noir  
prune  
rouge  
émeraude  
T. 36-50

**16 2468 95**  
**16 2687 72**  
**€ 89,99**  
**€ 109,99**

**00 8864 94**  
**01 6054 79**  
**09 4631 74**  
**05 0271 81**  
**€ 189,99**



5. Robe de cocktail  
à partir de

**89,99**

noir



6. Robe de soirée

**189,99**

rouge  
Existe en noir

Boucles d'oreilles  
p. 146/147

7. Pochette



bleu nuit taupe bleu rose vert foncé



prune émeraude



**7. Pochette** Bel aspect verni. En similicuir.  
Fermoir twist. Bandoulière chaîne avec  
entrelacs en similicuir. H/I/P env. 11/26/4 cm.  
noir **02 7099 87 € 49,99**

**8. Escarpins** Réalisés main en Espagne.  
Empiècements en mesh. Cuir nappa de veau,  
cuir verni de vachette et textile. Talon aiguille  
orné d'un élément en métal. Première : cuir.  
Hauteur talon env. 50 mm.  
rouge **12 6828 32 € 159,99**  
T. 35-43

8. Escarpins  
Plus de coloris  
p. 294/295





1. Robe de soirée  
**249,99**  
rose



2. Blazer  
**159,99**

3. Pantalon  
**89,99**  
taupe clair  
Existe en noir



4. Robe en dentelle  
**129,99**  
rose  
4 coloris  
Escarpins  
p. 294/295

bleu nuit



taupe clair



**1. Robe de soirée** Effet de superposition. Voile légèrement transparent. Coupe ajustée. Longueur env. 146 cm. 100% polyester. Doublure : 100% polyester. Lavage en machine.  
bleu nuit  
rose  
taupe clair  
T. 36-54  
**00 7042 74**  
**01 1430 84**  
**00 6575 73**  
**€ 249,99**

menthe



sable



**3. Pantalon** Coupe très ample. Comfort Fit. Noir, sable, taupe clair : 100% polyester. Menthe : 100% polyester. Doublure : 100% polyester. Lavage en machine. Vous mesurez entre 1m64 et 1m74 :  
T. 36-50  
**€ 89,99**  
Longueur entrejambe env. 79 cm.  
menthe  
noir  
sable  
taupe clair  
Vous mesurez moins de 1m64 :  
T. 17-24  
Longueur entrejambe env. 73 cm.  
**4560 4522 75**  
**1144 9162 32**  
**1022 9341 76**  
**5027 0721 46**  
**€ 89,99**  
**9450 3830 36**

noir  
sable  
taupe clair

**4150 1544 36**  
**2068 0166 36**  
**8965 2504 39**

**4. Robe en dentelle** Coupe flatteuse. Bas en dentelle. Long. env. 94 cm. 100% polyester. Dentelle : 100% polyester. Doublure : 100% polyester. Lavage en machine.  
blanc cassé **17 4803 86** jaune **02 5949 83**  
noir **02 7643 78** rose **00 9702 83**  
T. 36-54 **€ 129,99**

jaune



gris-bleu  
multicolore  
T. 36-50

**8923 9656 92**  
**6671 1620 43**  
**€ 189,99**

**6. Boucles d'oreilles** Métal et pierres en verre. Modèle à clou. Longueur env. 7 cm. blanc/col. argent **12 5369 78 € 39,99**  
**7. Combinaison** Jambes amples. Hauteur de taille standard. Coupe ajustée. 98% polyester, 2% élasthanne. Dentelle : 100% polyester. Doublure : 100% polyester. Lavage en machine.  
taupe  
T. 36-50  
**3327 9720 43**  
**€ 159,99**

# PATRIZIA DINI

Dentelle, Jacquard et tonalités de pastel ? Luxe et raffinement !

5. Blazer long

**189,99**

multicolore



gris-bleu



7. Combinaison

**159,99**



6. Boucles  
d'oreilles



Escarpins  
p. 294/295

1. Robe de cocktail

**159,99**

bleu nuit

2. Escarpins

marine

4 coloris

Plus de coloris  
p. 294/295

3. Robe  
de cocktail

**149,99**

crème

Existe en noir

4. Combinaison

**149,99**

bleu nuit

Existe en noir

noir    rouge    rose



1. Robe de cocktail

En Jacquard luxueux. Longueur env. 94 cm. 94% polyester, 6% polyamide/nylon. Doublure : 94% polyester, 6% élasthanne. Lavage en machine.

bleu nuit **18 8392 74**    noir **02 8357 81**  
rose **19 3797 87**  
rouge **07 4401 77**  
T. 36-54 **€ 159,99**

2. Escarpins Réalisés main en Espagne. Empiècements en mesh. Cuir nappa de veau, cuir verni de vachette et textile. Talon aiguille orné d'un élément en métal. Première : cuir. Hauteur talon env. 50 mm. marine **07 8992 86**

bleu nuit    rouge



3. Robe de cocktail

Coupe ajustée. Longueur env. 94 cm. 97% polyester, 3% élasthanne. Doublure : 100% polyester. Lavage en machine.

bleu nuit **04 0157 77**  
noir **01 5737 34**  
rouge **3947 0118 26**  
T. 36-54 **7056 4136 92**  
**€ 149,99**

4. Combinaison Jambes amples. Parement en voile transparent. Bretelles spaghetti

bleu nuit **16 5378 72**  
noir **12 6828 19**  
rouge **03 7752 92**  
T. 36-54 **€ 159,99**

5. Robe fourreau Forme ajustée. Longueur env. 100 cm. 97% polyester, 3% élasthanne. Doublure : 94% polyester, 6% élasthanne. Lavage en machine.

bleu nuit **02 2334 95**  
crème **06 9851 94**  
noir **07 2563 74**

rouge



rouge  
T. 36-54

6. Collier Métal et pierres acryliques.

Modèle à clou. Longueur env. 45 cm. coloris argent **12 2426 77** **€ 26,99**

7. Blazer court Coupe ajustée. Longueur env. 54 cm. 97% polyester, 3% élasthanne.

Nettoyage à sec. bleu nuit **01 6091 83**  
crème **06 9847 84**  
noir **07 1370 77**  
rouge **03 1726 92**  
T. 36-54 **€ 159,99**

Plus de mode  
de soirée sur  
**HELLINE.FR**

# PATRIZIA DINI

Bleu, blanc ou rouge... Fêtons avec élégance !



5. Robe fourreau

**129,99**

crème

Existe en noir



rouge

rouge



7. Blazer court

**159,99**

bleu nuit

4 coloris

8. Jupe à godets

**129,99**

bleu nuit

4 coloris



bleu nuit

rouge

**8. Jupe à godets** Coupe ajustée. 97% polyester, 3% élasthanne. Doublure : 97% polyester, 3% élasthanne. Lavage en machine.

Vous mesurez entre 1m64 et 1m74 : T. 36-54 € 129,99

Longueur env. 108 cm.

bleu nuit

crème

noir

rouge

Vous mesurez moins de 1m64 : T. 17-26

Longueur env. 102 cm.

bleu nuit

crème

noir

rouge

02 2152 74

02 6518 79

03 1026 94

07 1799 81

€ 129,99

01 7669 74

02 6238 86

09 4841 92

02 0773 95



6. Collier

Insouciance, spontanéité et simplicité : nous aimons le jeu des couleurs harmonieuses, les silhouettes décontractées et les accessoires tendance. Ces coups de cœur nous font un bien fou au quotidien !

ATOUT  
**QUALITÉ**

Cuir nappa noble d'agneau aux nuances de mûre actuelles. Blouson, style vintage, à la coupe ajustée et détails enjoués, sophistiqués.

1. Veste en cuir  
**229,99**



2. Écharpe

6. T-shirt imprimé  
**39,99**

7 Boucles d'oreilles

8 Jupe imprimée  
**49,99**

3. Ceinture en cuir vachette, avec rivets décoratifs bicolores et boucle arrondie en métal. Largeur env. 3,5 cm. gris  
T. 75-105 **3036 4658 27**  
**€ 109,99**

4. Jean «ventre plat» Aleria Partenaire facile à combiner très décontracté. Coupe tube ajustée parfaite, à 5 poches. Orné de paillettes scintillantes ! Effet push-up au fessier et Power-Mesh intégré à effet «ventre plat». Hauteur de taille standard. Slim fit. Longueur entrejambe env. 79 cm. 98% coton (soutient le projet Cotton made in Africa), 2% élasthanne. Empiècement à effet sculptant : 85% polyamide/nylon, 15% élasthanne.

7. Boucles d'oreilles

9. Pull-over à encolure arrondie  
**79,99**

3. Ceinture

4. Jean «ventre plat» Aleria

**79,99**

- Hauteur de taille standard
- Slim fit



5. Bottines à talon compensé



Mod. 4 + 10



1. **Veste en cuir** Variante noble sans col en cuir nappa d'agneau ultra-doux, aspect usé. Style bord à bord avec finition ondulée féminine. Coupe ajustée à manches longues. Cuir d'agneau. Long. env. 56 cm. Doublure : 100% polyester. Nettoyage spécial cuir.  
**5077 8119 36**  
**€ 229,99**

2. **Écharpe** COLLEZIONE ALESSANDRO. Légèrement transparente, avec motif raffiné et teneur élevée en soie. Env. 220/90 cm. 70% coton, 30% soie. Lavage en machine. gris  
**7672 8318 77** € **39,99**

Lavage en machine. black stone  
T. 36-50 **6955 6725 28**  
**€ 79,99**

5. **Bottines à talon compensé** GABOR. En cuir ultra-doux, agréable au toucher. Talon compensé actuel. Rose, gris foncé : cuir velours de veau. Noir, bordeaux : cuir nappa de veau. Ambre/noir : cuir velours de chevreau. Fermeture à glissière. Doublure : synthétique. Première : synthétique. Hauteur plateau env. 2,5 cm. Hauteur talon env. 65 mm. bordeaux  
**8574 8504 81**  
**€ 149,99**

# linea TESINI

**6. T-shirt imprimé** En viscose et élasthanne. Imprimé actuel et paillettes scintillantes. Coupe ajustée avec encolure en V et manches courtes. Longueur env. 60 cm. 95% viscose, 5% élasthanne. Lavage en machine.  
écru **4949 8217 52**  
T. 36-50 **€ 39,99**

**7. Boucles d'oreilles** COLLEZIONE ALESSANDRO. Bijou du plus bel effet composé de cercles entrelacés de tailles variées. En métal de qualité. Modèle à clou. Longueur env. 10 cm.  
coloris argent **9443 3507 43 € 44,99**



7. Boucles d'oreilles

10. Sweat-shirt  
**49,99**

3. Ceinture



**8. Jupe imprimée** En crêpe noble rehaussée d'un imprimé cochemire. Travaillée sur pans. Ampleur flatteuse. Lien à nouer. Doublure en jersey. Long. env. 50 cm. 100% polyester. Doublure : 100% viscose. Lavage en machine.  
noir/écru **5826 8553 45**  
T. 36-50 **€ 49,99**

**9. Pull-over à encolure arrondie** Tricot fin noble sophistiqué avec broderie florale et paillettes. Forme ajustée féminine avec base légèrement évasée, encolure arrondie et manches longues. Longueur env. 64 cm. Qualité : 50% laine, 50% polyacrylique.



7. Boucles d'oreilles

AU MEILLEUR  
**PRIX**

11. Robe imprimée

**99,99**

Lavage en machine.  
noir  
T. 36-50

**6957 4354 52**  
**€ 79,99**

**10. Sweat-shirt** En maille flammée douce rehaussée d'une broderie séduisante. Forme flatteuse avec encolure arrondie et manches 3/4. Long. env. 60 cm. 100% coton (soutient le projet Cotton made in Africa).  
Lavage en machine.

écru  
T. 36-50/52

**7561 9332 76**  
**€ 49,99**

**11. Robe imprimée** Un «must» tendance au look ethnique néoromantique ! Imprimé raffiné et broderie soignée. Paillettes scintillantes et volants enjoués. Boutonnée dans la nuque. Qualité fluide, facile à l'entretien. Coupe flatteuse à manches longues. Avec fond de robe adapté. Longueur env. 98 cm. 100% polyester. Fond de robe : 100% viscose.  
Lavage en machine.  
multicolore  
T. 36-50

**9809 2342 73**  
**€ 99,99**

12. Cuissardes

**12. Cuissardes** ANDREA CONTI. Dessus en textile stretch pour un chaussant parfait. Tige actuelle à retourner et lien tressé raffiné. Glissière. Doublure : microfibre. Première : cuir. Hauteur de tige env. 57 cm. Largeur de tige env. 34 cm. Hauteur talon env. 35 mm.  
noir  
T. 36-41

**1080 6466 95**  
**€ 109,99**



**1. Combinaison** Facile à enfiler ! Bien-être total grâce à la matière extensible et aux jambes amples. Généreuse encolure arrondie et manches 3/4. Taille élastiquée et ceinture à nouer. Longueur entrejambe env. 79 cm. 70% viscose, 25% polyamide/nylon, 5% élasthanne. Lavage en machine.  
marine  
T. 36-50

**6157 6034 23**  
€ 89,99

**2. Escarpins** ANDREA CONTI. Ligne sophistiquée avec bordure assez haute. En cuir velours doux de chevreau. Talon massif. Première : cuir. Hauteur talon env. 65 mm.  
marine  
T. 35-42

**05 3853 48**  
€ 109,99

**5. Pull-over imprimé** Tricot fin doux. Dégradé de coloris et motif floral. Forme ajustée à manches longues. Longueur env. 64 cm. 80% viscose, 20% polyamide/nylon. Lavage en machine.  
bleu  
T. 36-50

**2771 4503 28**  
€ 79,99

**6. Robe** Modèle féminin avec généreuse encolure arrondie et manches trompettes légèrement évasées. En viscose douce et fluide. Coupe flatteuse à manches 3/4. Longueur env. 98 cm. Agréable à porter : 100% viscose. Doublure : 100% viscose. Lavage en machine.  
marine  
T. 36-50

**4813 9865 20**  
€ 59,99

**3. Pull-over**  
**39,99**

**4. Écharpe**



**3. Pull-over** Coupe flatteuse décontractée avec fentes latérales et encolure arrondie. Manches 3/4. Longueur env. 68 cm. 50% polyacrylique, 50% viscose. Lavage en machine.  
bleu  
T. 36-50/52

**2402 1445 78**  
€ 39,99

**4. Écharpe** COLLEZIONE ALESSANDRO. Qualité légèrement transparente avec teneur en soie. Petit imprimé. Env. 220/90 cm. 70% coton, 30% soie. Lavage en machine.  
bleu

**7153 4168 63** € 39,99

**5. Pull-over imprimé**  
**79,99**



Jean  
p. 196/197

**7. Collier** COLLEZIONE ALESSANDRO. Pendentif en forme de cœur au bel aspect martelé. Fermoir mousqueton. En métal de qualité. Longueur env. 109 cm. coloris argent

**6792 4859 54** € 34,99

**8. Gilet en tricot** Grosse maille très facile à combiner, très agréable à porter ! Motif à rayures et franges. Style bord à bord. Forme flatteuse à manches longues. Longueur env. 72 cm. 72% polyacrylique, 18% coton (soutient le projet Cotton made in Africa), 10% laine. Lavage en machine.

1. Combinaison

**89,99**

2. Escarpins



AU MEILLEUR  
**PRIX**

8. Gilet en tricot

**89,99**

Mod. 8



marine/blanc cassé  
T. 36-50/52  
**2568 8148 69**  
€ **89,99**

**9. Ceinture** Cuir noble de vachette. Double boucle décorative en métal. Largeur env. 3,5 cm.

marine  
T. 75-105  
**1876 2031 86**  
€ **59,99**

**10. Sac** COLLEZIONE ALESSANDRO. Sac seau avec lien de serrage sous coulisse et rivets décoratifs en métal. En similicuir de belle qualité. Bandoulière réglable. H/I/P env. 27/32/13 cm.

marine  
**8886 2560 41** € **79,99**

**11. Chemisier imprimé** Très tendance avec imprimé floral et rayures contrastantes. Coupe flatteuse avec fentes latérales, manches longues et boutonnage sous patte. Longueur env. 62 cm. 100% polyester. Lavage en machine.



6. Robe  
**59,99**

7. Collier

Jean  
p. 196/197

9. Ceinture



10. Sac

2. Escarpins



bleu  
T. 36-50  
**2091 8741 83**  
€ **59,99**

**12. Pantalon Carlinda** Modèle façon jogging, très actuel, avec bas des jambes élastiqué, ceinture élastiquée et lien à nouer. Coupe flatteuse, avec poches plaquées. Qualité fluide, facile à l'entretien, légèrement brillante. Taille haute. Comfort Fit. Longueur entrejambe env. 65 cm. 100% polyester. Lavage en machine.

marine  
T. 36-50  
**7020 2166 55**  
€ **59,99**



11. Chemisier  
imprimé  
**59,99**

12. Pantalon  
Carlinda  
**59,99**

- Taille haute
- Comfort fit





1. Robe imprimée

**99,99**

**1. Robe imprimée** Éminemment féminine, avec mix de motifs et ruches jouées. Voile transparent facile à l'entretien, au tombé fluide. Haut ajusté avec généreuse encolure en V. Ampleur variable à la taille par lien de serrage lien de serrage sous coulisse. Bas ample et dansant. Manches longues avec petit bord. Doublure en jersey. Longueur env. 140 cm. 100% polyester. Doublure : 100% viscose. Lavage en machine. multicolore **3629 5621 77** € **99,99**

**2. Montre-bracelet** Cadran séduisant avec motif floral. Boîtier en métal et bracelet en similicuir avec boucle. Étanche jusqu'à 3 bar. Bracelet, L/1 env. 24/1,5 cm. Boîtier : ø env. 4 cm. multicolore **9796 0405 28** € **34,99**  
+ éco-participation € 0,10 € **35,09**

**3. Bottines à talon compensé** GABOR. En cuir ultra-doux, agréable au toucher. Talon compensé actuel. Rose, gris foncé : cuir velours de veau. Noir, bordeaux : cuir

retrousser sur bride. Top à encolure arrondie et châle en jersey uni. Longueur env. 68 cm. 65% polyester, 35% viscose. Top : 100% viscose. Châle : 100% coton (soutient le projet Cotton made in Africa). Lavage en machine. vieux rose **8651 7659 59** € **59,99**  
T. 36-50/52

**5. Chapeau** Modèle à bord flottant en feutre de laine doux. Avec ruban décoratif. Taille unique. 100% laine. rose **5319 4457 75** € **57,99**

**6. Chemisier imprimé** Haut séduisant à enfiler, très flatteur, avec manches ballon. Encolure ras du cou et boutonnage dans la nuque. Manches longues avec poignet. Qualité fluide, légèrement transparente. Longueur env. 62 cm. 100% polyester. Doublure : 100% viscose. Lavage en machine. multicolore **8455 8211 97** € **49,99**  
T. 36-50

**7. Ceinture** Style western soigné avec boucle double et embouts en métal. En cuir vachette

4. T-shirt

**59,99**

2. Montre-bracelet



Mod. 4



Plus d'infos sur [helline.fr/GOODproduct](http://helline.fr/GOODproduct)

nappa de veau. Ambre/noir : cuir velours de chevreau. Glissière. Doublure : synthétique. Première : synthétique. Hauteur plateau env. 2,5 cm. Hauteur talon env. 65 mm. gris foncé **6514 4652 47** € **129,99**  
T. 2,5-9  
bordeaux **8574 8504 57**  
rose **4711 7444 23** € **149,99**  
T. 2,5-9

**4. T-shirt** Mode relaxe en lot 3 pièces : T-shirt à manches longues avec top et châle assortis. T-shirt flatteur avec imprimé floral et base joliment pailletée. Manches longues à

5. Chapeau

**6. Chemisier imprimé**  
**49,99**

**8. Pantalon chino**  
**59,99**

Existe en bleu foncé p. 170/171

3. Bottines à talon compensé

noble. Largeur env. 3 cm. bordeaux **5626 0744 44** € **79,99**  
T. 75-105

**8. Pantalon chino** Avec coutures raffinées à effet galbant. Confectionné dans une matière extensible, agréable à porter. Jambes droites, ceinture à nouer et poches latérales. Regular Fit. Longueur entrejambe env. 74 cm. 98% coton (soutient le projet Cotton made in Africa), 2% élasthanne. Lavage en machine. bleu foncé **1340 2504 33** € **59,99**  
mûre **1358 1356 77**  
T. 36-50

3. Bottines à talon compensé

Existents en gris foncé



**9. Pull-over** Tricot douillet avec mélange de mailles séduisant et détails décontractés. Manches évasées et poches plaquées. Forme évasée avec encolure arrondie et manches longues. Longueur env. 68 cm. 52% viscose, 26% polyester, 22% polyamide/nylon. Lavage en machine.

mûre **7530 6158 92**  
T. 36-50 € **39,99**

**10. Écharpe tube** Grosse maille douillette avec dégradé de coloris du plus bel effet. Effets scintillants raffinés. Env. 156/26 cm. 80% polyacrylique, 20% fibres métallisées. Lavage en machine.

mûre **4731 3813 43** € **39,99**

**11. Pull-over en grosse maille** Forme surdimensionnée relaxe avec généreuse encolure en V. Manches longues et fentes latérales. Longueur env. 56 cm. 75% polyacrylique, 10% laine, 10% viscose, 5% alpaga. Lavage en machine.

vieux rose **6149 7716 25**  
T. 36-50/52 € **49,99**

**12. Top fluide** Agrémenté de dentelle délicate séduisante. En viscose fluide et élasthanne. Coupe flatteuse avec bretelles fines réglables. Longueur env. 60 cm. 95% viscose, 5% élasthanne. Dentelle : 100% polyester. Lavage en machine.

mûre **9214 5269 95**  
T. 36-50 € **34,99**

11. Pull-over en grosse maille

**49,99**

13. Jupe imprimée

**79,99**

AU MEILLEUR  
**RIX**

9. Pull-over  
**39,99**

10.  
Écharpe  
tube

Plus d'infos  
sur [helline.fr](http://helline.fr)



2. Montre-bracelet

**13. Jupe imprimée** Style romantique avec imprimé floral minimaliste. Matière frisée facile à l'entretien. Ample et dansante. Coupe parfaitement seyante grâce à la ceinture élastiquée. 100% polyester. Doublure : 100% viscose. Lavage en machine.

multicolore **1130 5934 22**  
T. 36-50 € **79,99**

3. Bottines à  
talon compensé

12. Top fluide  
**34,99**

7.  
Ceinture

Imprimé floral ou association  
décontractée aux nuances de bleu ?  
L'essentiel est de rester spontanée !

1. Robe imprimée

99,99

**1. Robe imprimée** Style romantique ultra féminin avec imprimé floral enjoué et base volatée. Haut ajusté avec taille élastiquée. Bas évasé. Manches longues et encolure arrondie avec lien à nouer. Longueur env. 140 cm. 100% polyester. Doublure : 100% coton. Lavage en machine. multicolore  
6901 2422 42  
€ 99,99

Long. env. 60 cm. 52% viscose, 26% polyester, 22% polyamide/nylon. Lavage en machine. gris chiné  
7359 9866 86  
€ 79,99

**5. Ceinture** En cuir noble de vachette orné de rivets décoratifs. Boucle arrondie en métal. Largeur env. 4 cm. gris  
4685 6557 97  
€ 79,99

**2. Sac** Accessoire actuel en similicuir de belle qualité. Sac porté épaule avec rabat aimanté. Avec anse et bandoulière réglable, amovible. H/l/P env. 22/21,5/7 cm. lie-de-vin  
6858 0060 27 € 89,99

**6. T-shirt** En viscose douce et élasthanne. Manches évasées actuelles. Ajusté. Manches longues. Encolure arrondie, boutonnée dans la nuque. Longueur env. 64 cm. 95% viscose,

5. Ceinture

4. Pull-over

79,99

6. T-shirt

39,99

2. Sac

3. Bottines

**3. Bottines** ANDREA CONTI. Ligne intemporelle facile à combiner. En cuir nappa noble de vachette. Talon massif. Fermeture à glissière. Doublure : textile. Première : cuir. Hauteur talon env. 65 mm. bleu foncé  
2104 6719 49  
€ 109,99

5% élasthanne. Lavage en machine. bleu  
4621 7826 78  
€ 39,99

**4. Pull-over** Tricot fin doux avec applications soignées en forme de fleur composées de pierres décoratives. Forme flatteuse avec encolure arrondie et manches longues.

**7. Robe en tricot** Modèle bien-être en tricot fin agréable à porter. Haut ajusté et bas évasé volanté. Avec encolure arrondie et manches longues. Longueur env. 90 cm. 52% viscose, 26% polyester, 22% polyamide/nylon. Lavage en machine. gris chiné  
2778 4535 52  
€ 89,99

**8. Collier** COLLEZIONE ALESSANDRO.

Bijou séduisant qui attire le regard, avec grand pendentif ornemental et pompon. En similicuir et acrylique. Fermoir mousqueton. Longueur env. 110 cm.  
gris **4276 9557 55 € 59,99**

**9. Chemisier imprimé** Modèle à enfiler sans col, avec motif floral séduisant et ruches. Belle coupe flatteuse avec petite patte de boutonnage et manches longues. 100% polyester. Lavage en machine.  
multicolore **9351 7708 78 € 49,99**  
T. 36-50

**10. Jean push-up Amirela** Coupe étroite ajustée «skinny». Style à 5 poches. Bel aspect usé. Qualité extensible. Effet push-up au fessier. Taille haute. Slim fit. Longueur entre-jambe env. 79 cm. 76% coton (soutient le projet Cotton made in Africa), 16% polyester, 7% viscose, 1% élasthanne. Lavage en machine.  
bleu denim **8665 5330 42 € 49,99**  
T. 36-50



7. Robe en tricot  
**89,99**

8. Collier

**11. T-shirt imprimé** Effet métallisé.

Oil-dyed. Coupe décontractée flatteuse à manches longues. Encolure en V avec finitions à cru. Longueur env. 68 cm. 95% coton (soutient le projet Cotton made in Africa), 5% élasthanne. Tissue : 100% coton (soutient le projet Cotton made in Africa). Lavage en machine.  
bleu fumée **3324 1845 41 € 49,99**  
T. 36-50/52

3. Bottines



9. Chemisier imprimé

**49,99**

5. Ceinture



2. Sac

10. Jean push-up  
Amirela

**49,99**

- Taille haute
- Slim fit



Mod. 10 + 11



11. T-shirt  
imprimé  
**49,99**





1. Robe imprimée

**89,99**

2. Boucles d'oreilles

**1. Robe imprimée** Style ethnique tendance. Coupe flatteuse décontractée avec volant dansant et motif imprimé séduisant. Découpes avec couture contrastante du plus bel effet. Manches longues et encolure arrondie boutonnée dans la nuque. Voile légèrement transparent - fond de robe amovible. 100% polyester. Doublure : 100% viscose. Lavage en machine. multicolore  
**6779 3343 25**  
 T. 36-50 € **89,99**

**2. Boucles d'oreilles** COLLEZIONE ALESSANDRO. Bijou du plus bel effet composé de cercles entrelacés de tailles variées. En métal de qualité. Modèle à clou. Longueur env. 10 cm. coloris argent **9443 3507 39** € **44,99**

**3. Bottes** Dessus en textile de qualité avec détail extensible pour un confort accru. Talon massif. Première : cuir. Hauteur de tige env. 44 cm. Largeur de tige env. 37 cm.

**5. Collier** COLLEZIONE ALESSANDRO. Bijou tendance qui ne passe pas inaperçu, avec anneaux et petits maillons. En métal et en synthétique. Longueur env. 100 cm. gris **4228 6620 54** € **79,99**

**6. Ceinture** En cuir vachette, avec rivets décoratifs col. argent et boucle arrondie en métal. Largeur env. 3,5 cm. gris **3036 4658 19**  
 T. 75-105 € **109,99**

**7. Pull-over** Tricot norvégien élégant, ultra-tendance ! Grosse maille douce, agréable à porter, avec détails en fil brillant. Forme flatteuse avec encolure arrondie et manches longues. Longueur env. 68 cm. 50% polyacrylique, 25% polyester, 10% laine, 10% viscose, 5% élasthanne. Lavage en machine. blanc cassé **8274 9201 86**  
 T. 36-50 € **79,99**



4.

5.

6.

4. Sweat-shirt

**39,99**

Mod. 4+10



Hauteur talon env. 65 mm. sable **3853 5913 57**  
 T. 35-41 € **159,99**

**4. Sweat-shirt** Modèle bien-être avec détails ruchés séduisants au bas des manches 3/4. Coupe flatteuse avec encolure arrondie et fentes latérales. Longueur env. 64 cm. 50% coton (soutient le projet Cotton made in Africa), 50% polyester. Lavage en machine. vert foncé **3845 8620 48**  
 T. 36-50 € **39,99**



7. Pull-over

**79,99**

**8. T-shirt à dentelle** Coupe séduisante avec ajours et généreuse encolure en V ! Basique noble avec dentelle transparente aux épaules et à la base. Qualité douce et fluide en viscose et élasthanne. Modèle flatteur à manches courtes. Longueur env. 64 cm. 95% viscose, 5% élasthanne. Dentelle : 100% polyester. Lavage en machine. blanc cassé **3766 0740 20**  
 T. 36-50 € **34,99**

**9. Montre-bracelet** Sobriété et élégance. Bracelet en acier inoxydable aspect mesh.

3. Bottes

Fermeture clip. Boîtier en métal. Étanche jusqu'à 3 bar. Boîtier : ø env. 3,5 cm.

coloris argent **4439 6549 84 € 57,99**  
+ éco-participation € 0,10 € **58,09**

**10. Pantalon «ventre plat» Alwa** Coupe tube ajustée avec effet push-up au fessier et Power-Mesh intégré à effet ventre plat. Jambes droites et poches latérales. Taille légèrement abaissée. Slim fit. Longueur entrejambe env. 79 cm. 97% coton (soutient le projet Cotton made in Africa), 3% élasthanne. Empiècement à effet sculptant : 85% polyamide/nylon, 15% élasthanne. Lavage en machine.

vert foncé **7628 4964 92 € 49,99**  
T. 36-50

**11. Blazer en jersey** Style décontracté actuel. Belle maille piquée. Modèle ajusté avec manches à retrousser, poches et base arrondie. Longueur env. 72 cm. 50% polyester, 50% viscose. Lavage en machine.

2. Boucles d'oreilles

11. Blazer en jersey

**79,99**

Jean p. 196/197

9. Montre-bracelet



Plus d'infos sur [helline.fr](http://helline.fr)

8. T-shirt à dentelle  
**34,99**

9. Montre-bracelet

10. Pantalon «ventre plat» Alwa  
**49,99**

- Taille basse abaissée
- Slim fit



gris chiné  
T. 36-50

**2304 1547 22 € 79,99**

**12. Chemisier imprimé** Ultra féminin, en voile délicat transparent rehaussé d'un imprimé cachemire tendance. Coupe ample, flatteuse. Avec top assorti. Encolure arrondie boutonnée dans la nuque. Manches 3/4 avec lien à nouer. Longueur env. 62 cm. 100% polyester. Top : 100% viscose. Lavage en machine.

multicolore  
T. 36-50

**8152 7310 94 € 49,99**

12. Chemisier imprimé  
**49,99**

10. Pantalon «ventre plat» Alwa

Douceurs automnales : modèles flatteurs  
déclinés en rose poudre, ultra-féminin.

1. Manteau court

**149,99**

2. Bonnet

3. Écharpe  
tube

**1. Manteau court** Modèle actuel en maille bouclette du plus bel effet. Boutonnage double. Coupe flatteuse avec manches longues et poches latérales. Longueur env. 82 cm. 100% polyester. Doublure : 100% polyester. Lavage en machine.

9062 0635 73  
€ 149,99

**2. Bonnet** Grosse maille douillette. Style «beanie» actuel. Taille unique. 100% polyacrylique. Lavage en machine.

8230 5914 63 € 19,99

**5. Collier** COLLEZIONE ALESSANDRO. Bijou séduisant qui attire le regard, avec grand pendentif ornemental et pompon. En similicuir et acrylique. Fermeoir mousqueton. Longueur env. 110 cm.

4276 9557 49 € 59,99

**6. Chemisier imprimé** Modèle à enfiler en voile transparent, avec motif floral minimaliste, romantique. Généreuse encolure arrondie avec lien à nouer. Coupe flatteuse à manches longues. Avec top assorti. Longueur env. 62 cm. 100% polyester. Doublure : 100%

4. Pull-over

**79,99**

5. Collier

6. Chemisier  
imprimé

**49,99**

7. Pantalon  
cargo Belena

**79,99**

- Hauteur de taille standard
- Regular fit

Mod. 7



**3. Écharpe tube** Qualité fluide avec imprimé cachemire actuel. Env. 180/90 cm. 100% polyester. Lavage en machine.

5694 9129 87 € 26,99

**4. Pull-over** Belle maille fantaisie rehaussée de paillettes scintillantes. Mix de matières doux avec teneur en laine. Forme flatteuse à manches longues. Longueur env. 58 cm. 72% polyacrylique, 18% laine, 10% polyester. Lavage en machine.

5970 3950 21  
€ 79,99

viscose. Lavage en machine. rose/écru

9116 9208 25  
€ 49,99

**7. Pantalon cargo Belena** Idéal pour les moments de détente et le quotidien. Jambes droites et poches plaquées. Coton extensible confortable. Coupe parfaite avec hauteur de taille standard. Regular Fit. Longueur entre-jambe env. 74 cm. 98% coton (soutient le projet Cotton made in Africa), 2% élasthanne. Lavage en machine.

rose  
T. 36-50

9012 9768 49  
€ 79,99



AU MEILLEUR  
**PRIX**

9. Gilet long en tricot

**49,99**

**8. T-shirt imprimé** Imprimé photo devant et mix de motifs. Belle qualité tissée au dos : jersey uni. Coupe flatteuse à manches courtes. Long. env. 64 cm. 100% polyester. Dos : 100% viscose. Lavage en machine. multicolore **5756 2966 47**  
T. 36-50 **€ 39,99**

**9. Gilet long en tricot** Forme longue flatteuse en maille douce joliment chinée. Style bord à bord. Manches longues et poches latérales. Longueur env. 98 cm. 52% viscose, 26% polyester, 22% polyamide/

8. T-shirt  
imprimé  
**39,99**

10. Sac

nylon. Lavage en machine.  
vieux rose **8709 9227 84**  
T. 36-50 **€ 49,99**

**10. Sac** COLLEZIONE ALESSANDRO. Sac seau avec lien de serrage sous coulisse et rivets décoratifs en métal. En similicuir de belle qualité. Bandoulière réglable avec boucle. H/I/P env. 27/32/13 cm. rose **4603 2630 72 € 79,99**

11. Bottines à talon compensé



**11. Bottines à talon compensé** GABOR. En cuir ultra-doux, agréable au toucher. Talon compensé actuel. Rose, gris foncé : cuir velours de veau. Noir, bordeaux : cuir nappa de veau. Ambre/noir : cuir velours de cheveau. Fermeture à glissière. Doublure et première : synthétique. Hauteur plateau env. 2,5 cm. Hauteur talon env. 65 mm. rose **4711 7444 68**  
T. 2,5-9 **€ 149,99**

**12. Robe imprimée** Modèle romantique enjoué avec imprimé floral, ruches et volants. Crêpe avec doublure en jersey. Haut ajusté à manches longues. Taille élastiquée. Bas ample et évasé. Longueur env. 98 cm. 100% polyester. Doublure : 100% viscose. Lavage en machine. rose/écru **8512 7463 63**  
T. 36-50 **€ 79,99**

12. Robe  
imprimée  
**79,99**

5. Collier



Tenues tendance aux tons vert kaki  
et en jaune mais lumineux  
qui sentent bon l'automne.  
Cédez à l'envie de vous faire plaisir !

1. Veste courte

89,99



2. Jean «ventre plat» Aleria

59,99

- Hauteur de taille standard
- Slim fit



**1. Veste courte** Sans col, façon blouson, avec manches à retrousser et poches plaquées. Coupe ajustée à manches longues avec fermeture à crochet. Longueur env. 54 cm. 97% coton (soutient le projet Cotton made in Africa), 3% élasthanne. Lavage en machine.  
limon  
T. 36-50

2251 8649 32  
€ 89,99

**2. Jean «ventre plat» Aleria** Coupe étroite «skinny», ajustée, avec traces d'usure tendance et effet push-up au fessier. Style à 5 poches. Power-Mesh intégré à effet ventre plat. Hauteur

manches longues à finition élastiquée. Longueur env. 62 cm. 100% viscose. Lavage en machine.  
mais  
T. 36-50

3360 5033 56  
€ 39,99

**4. T-shirt** Basique ajusté avec encolure arrondie et manches courtes agrémentées de petites ruches. Pur coton agréable à porter. Longueur env. 60 cm. 100% coton (soutient le projet Cotton made in Africa). Lavage en machine.  
olive  
T. 36-50

1797 2508 52  
€ 39,99

3. Chemisier

39,99



4. T-shirt

39,99

5. Collier



6. Ceinture



Mod. 1, 2, 4 + 9



de taille standard. Slim fit. Longueur entre-jambe env. 74 cm. 98% coton (soutient le projet Cotton made in Africa), 2% élasthanne. Empiècement à effet sculptant : 85% polyamide/nylon, 15% élasthanne. Lavage en machine.  
blue stone  
T. 36-50

2273 2210 24  
€ 59,99

**3. Chemisier** Coupe décontractée à enfiler. Confectionné en viscose douce et fluide, légèrement structurée. Encolure froncée et parement en dentelle. Forme flatteuse avec

**5. Collier** COLLEZIONE ALESSANDRO. Bijou séduisant qui attire le regard, avec grand pendentif ornemental et pompon. En similicuir et acrylique. Fermoir mousqueton. Longueur env. 110 cm.  
gris

4276 9557 68 € 59,99

**6. Ceinture** En cuir noble de vachette, avec œillets décoratifs et boucle arrondie en métal. Largeur env. 4 cm.  
gris  
T. 75-105

4690 8163 42  
€ 59,99

**7. Chemisier imprimé** Modèle féminin à enfiler confectionné dans une matière douce et fluide, avec empiècement smocké et reflets brillants. Petite encolure en V à fermer sur bouton. Manches longues transparentes à bord élastiqué. Coupe flatteuse avec taille élastiquée. Longueur env. 74 cm. 99% polyester, 1% fibres métallisées. Doublure : 100% polyester. Lavage en machine. vert mousse

**9932 3139 44**  
€ 49,99

**8. Pull-over** Grosse maille douillette ultra-douce avec teneur élevée en viscose et motif côtelé soigné. Encolure en V à base plus longue au dos. Forme flatteuse à manches longues. Longueur env. 68 cm. 52% viscose, 26% polyester, 22% polyamide/nylon. Lavage en machine. mais

**7441 0125 42**  
€ 39,99

**9. Jean push-up Aleria** Coupe tube ajustée à 5 poches avec broderie raffinée à la base. Belle qualité stretch. Effet push-up au fessier. Haut. de taille standard. Slim fit. Longueur entrejambe env. 65 cm. 97% coton (soutient le projet Cotton made in Africa), 3% élasthanne. Lavage en machine. limon

**3568 0859 48**  
€ 59,99

AU MEILLEUR  
**PRIX**

8. Pull-over

**39,99**

5. Collier

6. Ceinture



7. Chemisier imprimé  
**49,99**

9. Jean push-up  
Aleria

**59,99**

- Hauteur de taille standard
- Slim fit



**10. Robe imprimée** Robe tendance flatteuse évasée vers le bas. Détails smockés du plus bel effet et volants. Qualité transparente, facile à l'entretien, avec fils brillants. Manches longues et col montant boutonné dans la nuque. Longueur env. 94 cm. 99% polyester, 1% fibres métallisées. Doublure : 100% polyester. Lavage en machine. vert mousse

**1659 0059 58**  
€ 79,99

10. Robe  
imprimée  
**79,99**



1. Veste en tricot fin

**59,99**

2. Top

**34,99**

**1. Veste en tricot fin** Tantôt noble, tantôt décontracté... À vous de choisir ! Tricot fin doux. Forme ample flatteuse, sans fermeture, avec col bénitier et manches longues. Longueur env. 64 cm. 80% viscose, 20% polyamide/nylon. Lavage en machine. bleu ciel **7990 3911 44**  
T. 36-50/52 € **59,99**

**2. Top** à porter seul ou combiné. Qualité légèrement brillante avec parement délicat en dentelle. Ajusté, avec encolure en V. Longueur env. 66 cm. 100% polyester. Dentelle : 100% polyamide/nylon.

actuelles et broderie enjouée. Coupe tube ajustée à 5 poches, avec jambes droites. Belle qualité stretch. Effet push-up au fessier. hauteur de taille standard. Slim fit. Longueur entrejambe env. 74 cm. 95% coton (soutient le projet Cotton made in Africa), 3% polyester, 2% élasthanne. Lavage en machine. blue stone **9256 6413 73**  
T. 36-50 € **89,99**

**5. T-shirt** Généreuse encolure en V du plus bel effet, variable par lien à nouer. Coupe ajustée à manches longues. Longueur env.

3. Ceinture

4. Jean push-up Aleria

**89,99**

- Hauteur de taille standard
- Slim fit



Mod. 4



5. T-shirt

**39,99**

3. Ceinture

6. Chemisier

**39,99**

Lavage en machine. rose **3320 5605 59**  
T. 34-48 € **34,99**

**3. Ceinture** En cuir vachette orné de rivets décoratifs bicolores. Boucle arrondie en métal. Largeur env. 3,5 cm. gris **3036 4658 87**  
T. 75-105 € **109,99**

**4. Jean push-up Aleria** Modèle tendance facile à combiner avec traces d'usure

64 cm. 95% viscose, 5% élasthanne. Lavage en machine. écreu **9456 8439 45**  
T. 36-50 € **39,99**

**6. Chemisier** Matière fripée au tombé fluide. Coupe ample, flatteuse avec manches 3/4 évasées. Encolure arrondie avec finition brillante effilochée. Longueur env. 66 cm. 100% polyester. Lavage en machine. bleu **9913 6540 87**  
T. 36-50 € **39,99**

**7. T-shirt imprimé** Style décontracté avec manches à retrousser. Imprimé actuel devant. Qualité agréable à porter en viscose et élasthanne. Coupe flatteuse à encolure arrondie. Longueur env. 64 cm. 95% viscose, 5% élasthanne. Lavage en machine.

écru **7022 8213 21**  
T. 36-50 € **49,99**

**8. Chemisier imprimé** Mariage réussi de fleurs délicates et d'un motif colour-block. Coupe flatteuse avec col montant, petite patte de boutonnage et fentes latérales. Manches longues avec poignet. Long. env. 74 cm. 100% viscose. Lavage en machine. multicolore **5145 6744 37**  
T. 36-50 € **59,99**

**9. Bottines à talon compensé** GABOR. En cuir ultra-doux, agréable au toucher. Talon compensé actuel. Rose, gris foncé : cuir velours de veau. Noir, bordeaux : cuir nappa de veau. Ambre/noir : cuir velours de chevreau. Glissière. Doublure et première : synthétique. Hauteur plateau env. 2,5 cm. Hauteur talon env. 65 mm. rose **4711 7444 74**  
T. 2,5-9 € **149,99**

8. Chemisier imprimé

**59,99**

4. Jean push-up  
Aleria



7. T-shirt  
imprimé  
**49,99**

**9. Bottines à talon compensé**

Plus de coloris, p. 298/299



2. Top  
**34,99**



2. Écharpe tube

1. Veste en cuir

229,99



3. Ceinture



4. Pantalon Aleria

89,99

- Hauteur de taille standard
- Slim fit

5. Mocassins



**1. Veste en cuir** Style tendance sans col, avec glissière double-sens et poches. Coupe courte. Cuir nappa noble d'agneau. Longueur env. 54 cm. Doublure : 100% polyester. Nettoyage spécial cuir.  
bordeaux **7104 6046 75**  
€ 229,99  
T. 36-50

**2. Écharpe tube** Dégradé de coloris actuel. Env. 86/70 cm. 100% viscose. Lavage en machine.  
bordeaux **1277 1953 47** € 26,99

**3. Ceinture** Cuir noble de vachette. Double boucle décorative en métal. Largeur env. 3,5 cm.  
marine **1876 2031 87**  
€ 59,99  
T. 75-105

**4. Pantalon Aleria** Coupe tube ajustée. Aspect oil-dyed actuel. Modèle extensible à 5 poches. Jambes droites. Hauteur de taille standard. Slim fit. Longueur entrejambe env. 79 cm. 97% coton (soutient le projet Cotton

**6. Boucles d'oreilles** COLLEZIONE ALESSANDRO. Bijou du plus bel effet composé de cercles entrelacés de tailles variées. En métal de qualité. Modèle à clou. Longueur env. 10 cm.  
coloris argent **9443 3507 19** € 44,99

**7. Chemisier imprimé** Modèle à enfiler très tendance, aspect patchwork. Coupe ample, flatteuse, au tombé fluide. Avec lien à nouer à l'encolure en V. Manches longues à finition élastiquée. Longueur env. 62 cm. 100% polyester. Lavage en machine.  
multicolore **7771 4316 57**  
€ 49,99  
T. 36-50

**8. Jupe en velours côtelé** Légèrement évasée facile à combiner avec poches latérales. Velours finement côtelé avec élasthanne pour un confort accru. 98% coton (soutient le projet Cotton made in Africa), 2% élasthanne. Lavage en machine.  
chamois **2542 4807 45**  
€ 59,99  
T. 36-50

6. Boucles d'oreilles

7. Chemisier imprimé  
**49,99**



3. Ceinture

8. Jupe en velours côtelé  
**59,99**

6. Boucles d'oreilles

9. Robe  
**79,99**



Mod. 4+8+12



made in Africa), 3% élasthanne. Lavage en machine.  
grège **2188 9129 23**  
€ 89,99  
T. 36-50

**5. Mocassins** Chaussure classique, avec bride, glands et franges. Large semelle profilée. En cuir velours noble de vachette. Doublure et première : cuir. Hauteur plateau env. 2 cm. Hauteur talon env. 35 mm.  
marine **9366 6853 22**  
€ 129,99  
T. 36-41

**9. Robe** Les volants en voile délicat soulignent l'ampleur dansante de la base asymétrique. Glissière latérale. Coupe flatteuse avec encolure arrondie et manches longues. 100% polyester. Doublure : 100% polyester. Lavage en machine.  
bordeaux **9494 4809 81**  
€ 79,99  
T. 36-50

**10. T-shirt** Look féminin décontracté avec épaules smockées et lien à nouer à l'encolure en V. Forme flatteuse. Manches longues avec finition élastiquée. Longueur env. 64 cm. 95% viscose, 5% élasthanne. Lavage en machine. marine **6845 7633 46**  
T. 36-50 € **39,99**

**11. Chapeau** SEEBERGER. Apporte le petit plus à vos tenues ! En feutre de laine doux. Ruban décoratif. Taille unique. 100% laine vierge. Nettoyage à sec. beige **8382 0910 56** € **59,99**

**12. Gilet long en tricot** Grosse maille bien-être, douillette. Modèle soigné relax, style bord à bord, avec généreux col châle et poches plaquées. Longueur env. 114 cm. 50% coton (soutient le projet Cotton made in Africa), 21% polyacrylique, 15% laine, 14% alpaga. Lavage en machine. gris chiné **3394 1759 61**  
T. 36-50/52 € **129,99**

**6. Boucles d'oreilles**

**10. T-shirt**  
**39,99**

**3. Ceinture**

**4. Pantalon**  
Aleria

**13. Robe imprimée** Modèle résolument féminin raffiné avec mix séduisant de motifs! Haut ajusté à encolure en V. Taille élastiquée. Bas ample et dansant. Longueur env. 114 cm. 100% polyester. Doublure : 95% polyester, 5% élasthanne. Lavage en machine. multicolore **8886 4323 38**  
T. 36-50 € **99,99**

**15. Bottes**



**11. Chapeau**

AU MEILLEUR  
**PRIX**

**12. Gilet long en tricot**

**129,99**

**13. Robe imprimée**

**99,99**

**14. Sac** Accessoire actuel en similicuir de belle qualité. Sac porté épaule avec rabat aimanté. Avec anse et bandoulière réglable, amovible. H/l/P env. 22/21,5/7 cm. lie-de-vin **6858 0060 36** € **89,99**

**15. Bottes** ANDREA CONTI. Style classique façon équitation, avec petit élément en métal à l'avant. Cuir nappa noble de vachette. Fermeture à glissière. Première : cuir. Hauteur tige env. 40 cm. Largeur tige env. 35 cm. Hauteur talon env. 20 mm. bordeaux **6316 8500 28**  
T. 35-43 € **189,99**

**14. Sac**



**13. Robe imprimée**  
**99,99**

AU MEILLEUR  
**PRIX**

1. Chemisier imprimé

**39,99**

Aspect patchwork actuel aux nuances de bleu très tendance en phase avec la fraîcheur de l'automne et de l'hiver.

**1. Chemisier imprimé** Modèle tendance avec détails enjoués. Imprimé floral, volants et empiècement smocké. Petit col montant boutonné dans la nuque. Manches longues à finition élastiquée. Longueur env. 62 cm. 100% polyester. Lavage en machine. bleu **2009 4448 41** € **39,99**  
T. 36-50

**4. Bottines ANDREA CONTI.** Ligne intemporelle facile à combiner. En cuir nappa noble de vachette. Talon massif. Fermeture à glissière. Doublure : textile. Première : cuir. Hauteur talon env. 65 mm. bleu foncé **2104 6719 63** € **109,99**  
T. 36-41

**2. Ceinture** Cuir noble de vachette. Double boucle décorative en métal. Largeur env. 3,5 cm. marine **1876 2031 75** € **59,99**  
T. 75-105

**5. Top** Basique noble en satin brillant. Finitions ruchées. Coupe ajustée avec encolure en V devant et au dos. Longueur env. 66 cm. 100% viscose. Lavage en machine. bleu ciel **8569 8911 92** € **39,99**  
T. 34-48



2. Ceinture 

3. Jean push-up Aleria

**59,99**

- Hauteur de taille standard
- Slim fit



Mod. 3, 8, 9, 10



4. Bottines 



5. Top  
**39,99**  
6. Collier  
7. Montre-bracelet



8. Gilet long en tricot  
**49,99**  
5. Top

7. Montre-bracelet

**3. Jean push-up Aleria** Bel effet push-up au fessier ! Modèle tendance avec application actuelle et bas des jambes effiloché. Coupe tube ajustée à jambes droites. Taille normale. Slim fit. Longueur entrejambe env. 65 cm. 95% coton (soutient le projet Cotton made in Africa), 3% polyester, 2% élasthanne. Parement : 85% polyester, 15% fibres métallisées. Lavage en machine. blue denim **9099 5724 21** € **59,99**  
T. 36-50

**6. Collier** COLLEZIONE ALESSANDRO. Pendentif en forme de cœur au bel aspect martelé. Fermoir mousqueton. En métal de qualité. Longueur env. 109 cm. coloris argent **6792 4859 95** € **34,99**

**7. Montre-bracelet** Sobriété et élégance. Bracelet en acier inoxydable aspect mesh. Fermoir clip. Boîtier en métal. Étanche jusqu'à 3 bar. Boîtier : ø env. 3,5 cm. coloris argent **4439 6549 58** € **57,99**  
+ éco-participation € 0,10 € **58,09**



**8. Gilet long en tricot** Grosse maille côtelée agréable à porter. Gros boutons. Forme flatteuse à manches longues. Longueur env. 76 cm. 100% coton (soutient le projet Cotton made in Africa). Lavage en machine.  
marine **1788 6736 59**  
T. 36-50/52 € 49,99

**9. Sweat-shirt** Mix doux avec teneur en coton. Joliment structuré. Coupe flatteuse avec fentes latérales. Manches longues avec petit bord. Longueur env. 60 cm. 55% coton (soutient le projet Cotton made in Africa), 42% polyester, 3% élasthanne. Lavage en machine.  
bleu ciel **9367 3746 55**  
T. 36-50/52 € 59,99

**10. Chemise en jean** Modèle classique réactualisé avec fils métallisés et petites franges. Coupe ajustée avec patte de boutonnage et manches longues. Poches poitrine et poches latérales. Longueur env. 54 cm. 95% coton (soutient le projet Cotton made in Africa), 3% polyester, 2% élasthanne. Empiècement : 85% polyester, 15% fibres métallisées. Lavage en machine.  
bleu denim **2810 4968 78**  
T. 36-50 € 99,99

**9. Sweat-shirt**  
**59,99**

**2. Ceinture**

**3. Jean push-up**  
Aleria



**11. Robe imprimée** Modèle idéal pour le quotidien et les moments de détente. Bel aspect patchwork. Encolure arrondie avec nervures et petite patte de boutonnage. Qualité fluide, facile à l'entretien. Doublure en jersey. Coupe flatteuse à manches longues. 100% polyester. Doublure : 100% viscose. Lavage en machine.  
multicolore **8967 3305 43**  
T. 36-50 € 79,99



**10. Chemise en jean**

**99,99**

**11. Robe imprimée**

**79,99**

Plus d'infos  
sur [helline.fr](http://helline.fr)



**7. Montre-bracelet**



**11. Robe imprimée**

**7. Montre-bracelet**

1. Robe imprimée

99,99

Osez le mix ! Nuances de vert et mélange de motifs sophistiqué...  
Un vrai bain de fraîcheur !

**1. Robe imprimée** Parfaitement stylée, elle est parfaite en toute occasion. Qualité fluide, facile à l'entretien, aspect patchwork. Haut ajusté avec encolure en V et manches longues. Bas évasé avec fente de marche. 100% polyester. Lavage en machine. multicolore  
1766 9820 41  
€ 99,99

**4. Pull-over à grosses mailles** Grosse maille douillette, au bel aspect chiné, agrémentée de fils brillants. Rayures contrastantes aux finitions. Forme flatteuse avec encolure arrondie et manches longues. Longueur env. 64 cm. 60% polyacrylique, 19% polyamide/nylon, 10% laine, 6% fibres métallisées, 5% coton. Lavage en machine. multicolore  
T. 36-50  
6612 0412 78  
€ 79,99

**2. Sac** COLLEZIONE ALESSANDRO. Sac seau avec lien de serrage sous coulisse et rivets décoratifs en métal. En similicuir de belle qualité. Bandoulière réglable avec

**5. Boucles d'oreilles** COLLEZIONE ALESSANDRO. Bijou du plus bel effet

4. Pull-over à grosses mailles  
79,99

5. Boucles d'oreilles

6. T-shirt à encolure arrondie  
49,99

2. Sac

3. Cuissardes

boucle. H/I/P env. 27/32/13 cm. marine  
8886 2560 54 € 79,99

**3. Cuissardes** ANDREA CONTI. Dessus en textile stretch pour un chaussant parfait. Tige actuelle à retourner et lien tressé raffiné. Fermeture à glissière. Doublure : microfibre. Première : cuir. Hauteur de tige env. 57 cm. Largeur de tige env. 34 cm. Hauteur talon env. 35 mm. noir  
1080 6466 53  
€ 109,99

composé de cercles entrelacés de tailles variées. En métal de qualité. Modèle à clou. Longueur env. 10 cm. coloris argent  
9443 3507 52 € 44,99

**6. T-shirt à encolure arrondie** Coup de cœur séduisant avec grand motif de cœur devant. Matière douce et fluide en coton et viscose. Encolure arrondie et manches longues. Long. env. 66 cm. 48% coton (soutient le projet Cotton made in Africa), 48% viscose, 4% élasthanne. Lavage en machine.

écru  
T. 36-50  
**1799 6359 24**  
€ 49,99

**7. Écharpe tube** Motif aspect patchwork.  
Env. 80/70 cm. 100% viscose. Lavage en  
machine.  
multicolore **6216 4202 77** € 34,99

**8. Veste matelassée** Veste actuelle, très  
chaude, avec surpiqûres raffinées. Coupe  
ajustée avec capuche, poches zippées et  
manches longues. Longueur env. 90 cm.  
100% polyamide/nylon. Garnissage : 100%  
polyester. Doublure : 100% polyamide/nylon.

7. Écharpe tube

8. Veste  
matelassée

**129,99**



Lavage en machine.  
émeraude  
T. 36-50  
**1962 0905 95**  
€ 129,99

**9. Chemisier imprimé** Modèle actuel à enfiler,  
rehaussé d'un mix de motifs tendance, de  
nervures soignées devant et d'un petit col  
montant. Coupe flatteuse à manches longues.  
Boutonné dans la nuque. Longueur env.  
62 cm. Matière fluide : 100% polyester.  
Lavage en machine.  
multicolore  
T. 36-50  
**2537 2412 95**  
€ 59,99



5. Boucles d'oreilles

AU MEILLEUR  
**PRIX**

9. Chemisier imprimé

**59,99**



7. Écharpe tube

**10. Pantalon chino** Coutures raffinées à  
effet galbant. Confectionné dans une matière  
extensible, agréable à porter. Jambes droites,  
ceinture à nouer et poches latérales. Regular  
Fit. Longueur entrejambe env. 74 cm.  
98% coton (soutient le projet Cotton made in  
Africa), 2% élasthanne. Lavage en machine.  
bleu foncé **1340 2504 74**  
mûre **1358 1356 52**  
T. 36-50 € 59,99

**11. Bottines à talon compensé** GABOR.  
En cuir ultra-doux, agréable au toucher.  
Talon compensé actuel. Rose, gris foncé : cuir  
velours de veau. Noir, bordeaux : cuir nappa  
de veau. Ambre/noir : cuir velours de chevreau.  
Fermeture à glissière. Doublure : synthétique.  
Première : synthétique. Hauteur plateau env.  
2,5 cm. Hauteur talon env. 65 mm.  
noir **1334 3151 44**  
T. 2,5-9 € 149,99

10. Pantalon chino

**59,99**

Existe en mûre, p. 154/155

Mod. 6 + 10



**11. Bottines à  
talon compensé**

Plus de coloris  
p. 298/299



1. Pull-over imprimé

**79,99**



**1. Pull-over imprimé** Tricot fin actuel avec mix de motifs tendance. Qualité douce, agréable à porter, avec viscose. Forme ajustée avec encolure arrondie et manches longues. Longueur env. 64 cm. 80% viscose, 20% polyamide/nylon. Lavage en machine. multicolore **8555 3853 94**  
€ 79,99  
T. 36-50/52

**2. Pantalon Aleria** Coupe tube ajustée. Pantalon extensible décontracté, aspect oil-dyed. Avec broderie, jambes droites et poches latérales. Hauteur de taille standard. Slim fit. Longueur entrejambe env. 79 cm. 97% coton (soutient le projet Cotton made in Africa), 3% élasthanne. Lavage en machine. poudre **7542 6511 59**  
€ 79,99  
T. 36-50

**3. Mocassins ANDREA CONTI.** En cuir nappa de vachette doux, légèrement brillant. Avec semelle ultra-souple en caoutchouc

**5. Ceinture** En cuir noble de vachette. Boucle arrondie en métal. Largeur env. 4 cm. rose **1068 7156 77**  
€ 79,99  
T. 75-105

**6. Chemisier imprimé** Modèle enjoué à enfiler avec imprimé séduisant et pompons. Coupe flatteuse décontractée. En viscose douce et fluide. Manches longues à finition élastiquée. Col montant, encolure en V et lien à nouer. Longueur env. 64 cm. 100% viscose. Lavage en machine. multicolore **5895 3522 20**  
€ 59,99  
T. 36-50

**7. Jupe imprimée** Motif floral romantique. Coupe flatteuse ample et dansante. Avec ceinture élastiquée. Longueur env. 96 cm. 100% viscose. Doublure : 100% coton. Lavage en machine. multicolore **9862 7129 35**  
€ 59,99  
T. 36-50

4. Chemisier  
**49,99**

11. Montre-bracelet

5. Ceinture



6. Chemisier imprimé  
**59,99**

7. Jupe imprimée  
**59,99**



2. Pantalon Aleria

**79,99**

- Taille légèrement abaissée
- Slim fit

Mod. 2 + 10



3. Mocassins



pour un confort maximal. Première : cuir. Hauteur talon env. 20 mm. taupe **08 4597 23**  
€ 89,99  
T. 35-43

**4. Chemisier** Haut séduisant avec broderie soignée. Transparence raffinée. Encolure avec lien à nouer. Coupe flatteuse sans fermeture à manches longues. Longueur env. 62 cm. 100% viscose. Lavage en machine. poudre **7028 1100 42**  
€ 49,99  
T. 36-50

**8. Veste matelassée** Veste doudouille, bien chaude avec glissière double-sens et poches zippées. Capuche amovible avec détail en fausse fourrure. Manches avec bord en tricot. Coupe ajustée à manches longues. Longueur env. 64 cm. 100% polyamide/nylon. Imitation fourrure : 100% polyacrylique. Tricot : 95% polyester, 5% élasthanne. Garnissage : 100% polyester. Doublure : 100% polyester. Lavage en machine. poudre **1596 3900 26**  
€ 159,99  
T. 36-50

**9. Écharpe** COLLEZIONE ALESSANDRO.  
Grosse maille douillette à rayures.  
Franges aux extrémités. Env. 220/80 cm.  
75% polyacrylique, 25% polyamide/nylon.  
Lavage en machine.  
rose **4022 2258 69 € 59,99**

**10. Chemise en jean** Style classique ultra  
féminin, avec parement en dentelle ! Coupe  
ajustée à manches longues, avec poches  
latérales. Longueur env. 56 cm. 95% coton  
(soutient le projet Cotton made in Africa),  
3% polyester, 2% élasthanne. Lien à nouer :  
100% polyamide/nylon. Dentelle : 100%  
polyester. Lavage en machine.  
dark denim **1608 0648 25  
€ 99,99**  
T. 36-50

**11. Montre-bracelet** Sobriété et élégance.  
Bracelet en acier inoxydable aspect mesh.  
Fermoir clip. Boîtier en métal. Étanche jusqu'à  
3 bar. Boîtier : ø env. 3,5 cm.  
coloris argent **4439 6549 54 € 57,99**  
+ éco-participation € 0,10 € **58,09**

**12. Sac** COLLEZIONE ALESSANDRO. Sac  
seau avec lien de serrage sous coulisse et  
rivets décoratifs en métal. En similicuir de  
belle qualité. Bandoulière réglable avec  
boucle. H/I/P env. 27/32/13 cm.  
rose **4603 2630 79 € 79,99**

**8. Veste  
matelassée**  
**159,99**  
**9. Écharpe**



**13. Bottines à lacets** En cuir velours  
ultra-doux de chevreau. Avec laçage  
contrastant. Talon massif. Réalisées  
main en Espagne. Première : cuir.  
Hauteur talon env. 65 mm.  
rose **1519 4013 36  
€ 199,99**  
T. 35-43

**14. Bonnet** Grosse maille douillette.  
Style «beanie» actuel. Taille unique.  
100% polyacrylique. Lavage en machine.  
rose **8230 5914 94 € 19,99**



**10. Chemise en jean**  
**99,99**

**7. Jupe imprimée**  
**59,99**



Plus d'infos  
sur helline.fr

**12. Sac**

**15. Gilet en tricot** Cardigan chic et douillet  
en grosse maille, style bord à bord. maille  
douce avec teneur en alpaga. Forme flatteuse  
à manches longues. Longueur env. 72 cm.  
65% polyacrylique, 20% polyester, 10% laine,  
5% alpaga. Lavage en machine.  
poudre **8880 1066 47  
€ 79,99**  
T. 36-50/52

**14. Bonnet**

**15. Gilet en tricot**  
**79,99**

T-shirt  
à dentelle  
p. 158/159



**13. Bottines  
à lacets**



AU MEILLEUR  
**PRIX**

1. T-shirt imprimé

**49,99**

Météo clémente et températures agréables en automne ? Alors adoptez vite nos modèles décontractés en jean et profitez de la nature !

**1. T-shirt imprimé** Boutonné dans la nuque. Manches élastiquées. Coupe flatteuse. Longueur env. 64 cm. 95% viscose, 5% élasthanne. Lavage en machine. bleu foncé/écru  
7654 9765 43  
€ 49,99

**5. Robe en jean** Boutonnée dans la nuque. Longueur env. 90 cm. 100% coton (soutient le projet Cotton made in Africa). Lavage en machine. bleu denim  
T. 36-50  
9161 2922 28  
€ 59,99

**2. Jean «ventre plat» Amirela** Coupe étroite «skinny». Power-Mesh intégré. Traces d'usure. Taille haute. Slim fit. 95% coton (soutient le projet Cotton made in Africa), 3% polyester, 2% élasthanne. Empiècement à effet sculptant : 85% polyamide/nylon, 15% élasthanne. Lavage en machine. bleu denim  
8543 9234 73  
€ 79,99

**6. T-shirt** Longueur env. 68 cm. 95% viscose, 5% élasthanne. Dos : 100% polyester. Lavage en machine. blanc cassé  
bleu  
noir  
T. 36-50  
3046 6457 46  
1353 6944 72  
1374 1843 23  
€ 59,99

2. Jean «ventre plat» Amirela

**79,99**

- Taille haute
- Slim fit



Mod. 2, 5 + 7



3. Tennis

marine

4. Chemisier en dentelle

**79,99**



**3. Tennis** Mix séduisant de textile et de synthétique de qualité. Semelle contrastée tendance. Doublure : textile. Première : cuir. marine  
sable  
T. 35-42  
6406 4834 41  
5959 8231 27  
€ 109,99

**4. Chemisier en dentelle** Base arrondie. En partie transparent. Manches 3/4. Base plus longue au dos. 100% viscose. Dentelle à la base : 100% coton. Dentelle : 90% coton, 10% polyamide/nylon. Lavage en machine. blanc cassé  
8638 8760 45  
€ 79,99

5. Robe en jean

**59,99**



**7. Gilet long en tricot** Forme flatteuse, style bord à bord. Manches longues. Longueur env. 94 cm. 50% coton (soutient le projet Cotton made in Africa), 50% polyacrylique. Lavage en machine. sable chiné  
T. 36-50/52  
1719 3105 24  
€ 59,99

**8. Ceinture** En cuir vachette et synthétique. Rivets et pierres acryliques. Boucle en métal. bleu/coloris argent  
coloris argent/métallisé  
T. 75-125  
02 8789 59  
00 5908 81  
€ 49,99

**9. Sac** Cuir velours de vachette. Fermeture à glissière. H/l/P env. 20/31/12 cm. sable  
4031 8632 26 € 129,99

**10. Robe longue** Manches courtes. Glissière latérale. Longueur env. 136 cm. 95% viscose, 5% élasthanne. Lavage en machine. multicolore  
8467 3318 55 € 79,99  
T. 36-50

**6. T-shirt**  
59,99  
3 coloris

9. Sac

**3. Tennis**  
sable

7. Gilet long en tricot

**59,99**

8. Ceinture



10. Robe longue  
79,99

1. Robe en tricot  
**79,99**

**1. Robe en tricot** 50% coton (soutient le projet Cotton made in Africa), 50% polyacrylique. Lavage en machine.  
bleu denim  
T. 36-50/52  
**8998 9163 76**  
**€ 79,99**

**2. Bottes à lacets** Cuir velours de vachette. Glissière. Doublure et première : cuir. Hauteur de tige env. 25 cm. Hauteur talon env. 70 mm.  
bleu  
T. 35-42  
**04 0079 72**  
**€ 129,99**

**3. T-shirt surdimensionné** Base en voile. Forme seyante. Longueur env. 76 cm. 95% viscose, 5% élasthanne. Voile : 100% polyester. Lavage en machine.

blanc  
marine  
menthe  
noir  
poudre  
rose  
T. 36-50/52  
**14 5347 94**  
**07 5119 74**  
**01 5164 73**  
**17 6770 72**  
**14 7979 95**  
**00 8164 73**  
**€ 49,99**

**4. T-shirt** Modèle légèrement transparent. Manches 3/4. 95% viscose, 5% élasthanne. Dentelle : 90% polyester, 10% élasthanne. Lavage en machine.

marine  
T. 36-50  
**1189 1351 77**  
**€ 49,99**

3. T-shirt surdimensionné  
**49,99**

marine  
Existe en noir

4. T-shirt  
**49,99**

poudre blanc menthe rose



2. Bottes à lacets



AU MEILLEUR  
**PRIX**

6. Blazer en jersey

**79,99**

bleu fumée

**5. Tunique fluide** Oil-dyed. Forme flatteuse.  
Longueur env. 86 cm. 95% viscose, 5% élasthanne. Tissu : 100% polyester. Lavage en machine.  
bleu **07 3367 84**  
T. 36-54 **€ 59,99**

**6. Blazer en jersey** Coupe ajustée. Longueur env. 64 cm. 95% coton (soutient le projet Cotton made in Africa), 5% élasthanne. Lavage en machine.  
bleu fumée **18 2362 21**  
nude **00 9660 36**  
olive **12 6046 19**  
T. 36-54 **€ 79,99**

5. Tunique fluide  
**59,99**



Mod. 1, 6



olive

nude



linea  
**TESINI**

Dentelle, ruches opulentes et autres détails formidables  
subliment nos tenues et notre quotidien.

1. Gilet en tricot

**79,99**

2. T-shirt  
en dentelle

**79,99**

3. Robe  
imprimée

**89,99**

Mod. 1, 4 + 7



5. Tennis  
coloris argent

**1. Gilet en tricot** Manches longues. Style bord à bord. 50% coton (soutient le projet Cotton made in Africa), 50% polyacrylique. Lavage en machine.  
taupe clair  
T. 36-50

**3282 0268 36**  
€ **79,99**

**2. T-shirt en dentelle** Transparence raffinée. Manches 3/4. 65% polyester, 35% viscose. Dentelle : 100% polyester. Voile : 100% polyester. Lavage en machine.  
gris clair  
T. 36-50

**1222 8925 59**  
€ **79,99**

**3. Robe imprimée** Manches 3/4. Qualité : 95% viscose, 5% élasthanne. Doublure : 62% polyester, 33% viscose, 5% élasthanne. Lavage en machine.  
blanc cassé/taupe  
T. 36-50

**6709 8303 86**  
€ **89,99**

64 cm. 100% coton (soutient le projet Cotton made in Africa). Doublure : 100% polyester. Lavage en machine.  
blanc  
noir  
T. 36-50

**2673 7954 52**  
**3898 2000 38**  
€ **79,99**

**5. Tennis** Cuir nappa de chevreau ou cuir nappa de vachette ou synthétique et textile. Empiècements transparents en mesh. Première : cuir. Hauteur plateau env. 3 cm. Hauteur talon env. 50 mm.  
blanc  
coloris argent  
T. 35-41

**18 1044 72**  
**1857 0908 57**  
€ **149,99**

**6. Chemisier imprimé** À base arrondie. Pli creux au dos. Manches à retrousser sur bride. 100% viscose. Lavage en machine.  
blanc cassé/taupe  
T. 36-50

**2582 5215 76**  
€ **59,99**

**4. Pull-over** Parement en dentelle. Forme flatteuse à manches longues. Longueur env.

**7. Pantalon Alwa** Ceinture large. Taille légèrement abaissée. Slim fit. 97% coton

4. Pull-over  
**79,99**

Existe en noir  
blanc



(soutient le projet Cotton made in Africa),  
3% élasthanne. Lavage en machine.

Vous mesurez entre 1m64 et 1m74 :

T. 36-50	€ 89,99
gris	6202 3713 48
marine	7668 1403 52
taupe clair	5213 5369 44
écru	4684 3558 49

Vous mesurez moins de 1m64 :

T. 17-24	€ 89,99
gris	7633 1324 97
marine	1720 1462 72
taupe clair	3614 6415 58
écru	3631 7215 39



5. Tennis  
blanc



6. Chemisier imprimé

**59,99**

7. Pantalon Alwa

**89,99**

- Taille légèrement abaissée
- Slim fit

écru

4 coloris

gris



taupe clair

Les contraires s'attirent.  
Mariage raffiné, très élégant,  
de chamois et de marine.

1. Manteau court

**179,99**



**1. Manteau court** Coupe ajustée. Longueur env. 94 cm. 80% laine, 20% polyamide/nylon. Doublure : 100% polyester. Nettoyage à sec. marine  
T. 36-50 **10 0198 79**  
**€ 179,99**

**2. T-shirt à encolure arrondie**

Aspect deux-en-un. Empiècements en voile. Coupe légèrement évasée. Longueur env. 68 cm. 95% viscose, 5% élasthanne. Voile : 100% polyester. Lavage en machine. chamois **01 3882 81**  
gris chiné **06 5580 92**  
marine **00 3752 87**

**4. Chemisier imprimé** Forme seyante. Boutonné dans la nuque. Longueur env. 70 cm. 97% polyester, 3% élasthanne. Parement : 100% polyester. Lavage en machine. marine/ambre **16 1130 81**  
T. 36-50 **€ 49,99**

**5. Pantalon «ventre plat» Aleria** Modèle optimisant du plus bel effet. Il sculpte les jambes, le ventre et le fessier ! Coutures à effet push-up au fessier. Power-Mesh intégré. Coupe tube «skinny» avec poches latérales. Hauteur de taille standard. Slim fit. En Techno-Stretch à effet sculptant : 48% coton (soutient le projet Cotton made in Africa), 45% polyester, 7% élasthanne. Empiècement à effet sculptant : 85% polyamide/nylon,

gris chiné



rouge



marine

noir  
rouge  
T. 36-54

**05 6328 74**  
**08 7802 73**  
**€ 39,99**

**3. Robe chemisier** Ceinture à nouer. Matière fluide au toucher agréable, qui se froisse peu. Haut très ajusté et partie inférieure évasée. Manches à retrousser sur bride. Longueur env. 114 cm. 100% lyocell. Lavage en machine. bleu **00 9150 86**  
T. 36-50 **€ 109,99**

2. T-shirt à encolure arrondie

**39,99**

Existe en noir  
chamois



15% élasthanne. Lavage en machine. Vous mesurez entre 1m64 et 1m74 : T. 36-54 **€ 99,99**

Longueur entrejambe env. 79 cm. blanc **8387 7569 57**  
chamois **01 1573 28**  
marine **04 3547 20**  
noir **04 7746 26**

Vous mesurez moins de 1m64 T. 17-26 **€ 99,99**

Longueur entrejambe env. 73 cm. blanc **5046 8601 72**  
chamois **00 9583 38**  
marine **03 8420 56**  
noir **06 7045 57**

AU MEILLEUR  
**PRIX**

4. Chemisier imprimé

**49,99**

3. Robe chemisier

**109,99**



**6. Pull-over à encolure arrondie** Belle ligne surdimensionnée à manches longues. Longueur env. 68 cm. 50% coton (soutient le projet Cotton made in Africa), 50% viscose. Lavage en machine.

chamois  
marine  
T. 36-50/52

**7337 3857 76**  
**7784 3453 69**  
€ **49,99**

**7. Sac** COLLEZIONE ALESSANDRO.  
En synthétique. H/I/P env. 24/34/11 cm.  
ambre **03 5315 95** € **99,99**

Mod. 5 + 6



6. Pull-over à encolure arrondie

**49,99**



7. Sac

6. Pull-over à encolure arrondie



5. Pantalon «ventre plat» Aleria



5. Pantalon «ventre plat» Aleria

**99,99**

4 coloris

- Hauteur de taille standard
- Slim fit



1. Pull

**39,00**

Des idées mode pour être bien, élégantes et qui nous accompagnent dans la vie quotidienne.

1 Ce pull fait partie de nos coups de cœur ! Ce sera bientôt le vôtre ! Ravissant petit cœur brodé devant et sur les manches. Bords-côtes aux manches longues raglan et à l'ourlet. Dos uni. Aspect côtelé. 50% coton, 50% acrylique. Lavable en machine. Longueur env. 62 cm

blanc cassé **9040 6226 88**  
38, 40, 42, 44, 46,  
T. 48, 50, 52, 54, 56 **€ 39,00**

2 Jean délavé tendance rehaussé d'une couture sur une cuisse et d'une patte de boutonnage sur l'autre. Stature réduite, ceinture gainante avec passants et fermeture bouton-

3 Pull très doux et facile à entretenir. Col montant et patte de boutonnage tendance. 2 épaisseurs devant et large large flatteuse pour une silhouette sublignée. 100% acrylique. Lavable en machine. Longueur env. 70 cm

couleur terre cuite **3611 4640 29**  
38, 40, 42, 44, 46,  
T. 48, 50, 52, 54, 56 **€ 45,00**

4 Manteau en tricot facile à assortir. Mélange de qualité. Coupe longue décontractée très actuelle pour une silhouette affinée. La capuche est tricotée pour un look parfaitement tendance. Boutons décoratifs. 2 poches avec parties côtelées, finitions cô-



2. Jean

**55,00**

3. Pull

**45,00**



4. Manteau en tricot

**69,00**

7. T-shirt à manches longues



née devant. Coupe 5 poches : 2 poches et poche gousset supplémentaire devant, 2 poches arrière plaquées. Largeur pieds env. 28 cm. 96% coton, 4% élasthanne. Lavable en machine. Taille normale, Entrejambe env. 79 cm

gris pierre **8527 1368 52**  
38, 40, 42, 44, 46,  
T. 48, 50, 52, 54, 56 **€ 55,00**

Longueur courte, Entrejambe env. 74 cm  
gris pierre **4261 3458 50**  
T. 20, 21, 22, 23, 24, 25, 26 **€ 55,00**

telées aux manches et à l'ourlet. 60% coton, 30% polyamide, 10% laine vierge (mérinos). Lavable en machine. Longueur env. 96 cm

couleur chamois **7098 7120 58**  
38, 40, 42, 44, 46,  
T. 48, 50, 52, 54, 56 **€ 69,00**

5 T-shirt col roulé facile à associer. Manches longues. Qualité agréable à porter. 95% coton, 5% élasthanne. Lavable en machine. Longueur env. 66 cm

marine **9930 8566 31**  
couleur terre cuite **2059 5752 20**  
38, 40, 42, 44, 46,  
T. 48, 50, 52, 54, 56 **€ 25,00**

**6** Votre pièce tendance pour l'hiver ! Manteau en polaire douce : incroyablement chaud, très facile à entretenir et ultra-tendance ! Coupe longue décontractée pour un look actuel. Col à revers, boutons-pression et 2 poches en biais. 100% polyester. Doubleure : 100% polyester. Lavable en machine. Longueur env. 92 cm

**5251 4002 10**

couleur ivoire  
38, 40, 42, 44, 46,  
T. 48, 50, 52, 54, 56

**€ 179,00**

**7** T-shirt à manches longues avec inscription brillante devant pour un basique original. 100% coton (coton issu de l'agriculture biologique certifié). Lavable en machine. Longueur env. 62 cm

écru

**8212 3036 31**

38, 40, 42, 44, 46,  
T. 48, 50, 52, 54, 56

**€ 25,00**

### 6. Manteau

# 179,00



ISABELL SCHMITT  
Collection

### 7. T-shirt à manches longues



### 5. T-shirt

**25,00**

couleur  
terre cuite

marine

### 7. T-shirt à manches longues

**25,00**



1. Veste légère

**55,00**



L'association du rose féminin et du gris élégant est de plus en plus populaire tout au long de l'année.

**1** Veste légère en qualité interlock indéformable à l'aspect réversible, coloris différents à l'intérieur et à l'extérieur. Éléments contrastés au niveau de la bordure du col châle, des poches plaquées et du revers des manches fixe. Coupe ouverte. 100% coton. Fils chinés : 88% coton, 12% polyester. Lavable en machine.

Longueur env. 86 cm  
vieux rose-gris chiné

**8411 8346 47**

T. 38, 40, 42, 44, 46,  
48, 50, 52, 54, 56

**€ 55,00**

**3** Ravissant chemisier au motif floral. Nervures décoratives devant pour une largeur flatteuse. Encolure en V, boutons imitation nacre, bords-côtes extensibles à la finition des manches et ourlet légèrement arrondi. 100% polyester. Lavable en machine. Longueur env. 68 cm

rose-gris imprimé  
T. 38, 40, 42, 44, 46,  
48, 50, 52, 54, 56

**2287 6664 31**

**€ 45,00**

2. T-shirt

**25,00**



Existe en  
blanc cassé  
!

**2** T-shirt en qualité jersey viscose douce avec tissu souple et doux superposé devant. Petits plis à l'encolure ronde pour un tombé flatteur. Manches  $\frac{3}{4}$  confortables. Tissu chemisier : 100% polyester. Jersey : 95% viscose, 5% élasthanne. Lavable en machine. Longueur env. 62 cm

rose  
blanc cassé

**9773 1527 11**  
**6962 7241 46**

T. 38, 40, 42, 44, 46,  
48, 50, 52, 54

**€ 25,00**

3. Chemisier

**45,00**



**4** Pull à l'aspect 2 en 1 composé d'un empècement chemisier avec patte de boutonnage à l'encolure en V et d'un empècement arrondi à l'ourlet avec fausse patte de boutonnage et fentes latérales. Bords-côtes à l'ourlet et aux manches longues du pull. 100% acrylique. Empècement chemisier : 100% polyester. Lavable en machine. Longueur env. 70 cm

rose

**9037 7434 74**

T. 38, 40, 42, 44, 46,  
48, 50, 52, 54, 56

**€ 39,00**



**5** Chemisier doté d'un ourlet rallongé jusqu'au côté pour une touche d'originalité. Col chemise, patte de boutonnage et manches longues avec bride et bouton à la finition. 100% polyester. Lavable en machine. Longueur env. 68 cm

bois de rose  
anthracite

**5835 2434 34**  
**1259 5968 77**

38, 40, 42, 44, 46,  
T. 48, 50, 52, 54, 56

**€ 35,00**

5. Chemisier

**35,00**

bois de rose



anthracite

4. Pull

**39,00**



**6** Facile à assortir : Jean facile à enfiler avec large ceinture élastique confortable, invisible sous des hauts moulants. Coupe 5 poches : 2 poches avec une poche gousset supplémentaire devant et 2 poches arrière plaquées. Largeur pieds env. 32 cm. 81% coton, 17% polyester, 2% élasthanne. Lavable en machine. Livré sans la ceinture. Taille normale, Entrejambe env. 79 cm

denim gris **7655 8616 31**

38, 40, 42, 44, 46,  
T. 48, 50, 52, 54, 56

**€ 35,00**

Longueur courte, Entrejambe env. 74 cm  
denim gris **2481 0608 82**

T. 20, 21, 22, 23, 24, 25, 26 **€ 35,00**

6. Jean

**35,00**



« Éclat doré » : Les tons épiciés chauds mettent en valeur toutes les femmes, peu importe que vous soyez brune ou blonde...



1. Jean

**55,00**

jaune curry

vert  
roseau

marron

1 Jean en twill indéformable et au délavage discret. Ceinture gainante, passants, fermeture à glissière et bouton. Coupe parfaite grâce à l'empèçement au dos. Coupe 5 poches avec rivets et broderies sur les poches. Largeur pieds env. 36 cm. 98% coton, 2% élasthanne. Lavable en machine. Taille normale, Entrejambe env. 77 cm

marron **3640 9636 77**  
jaune curry **5099 1442 15**  
vert roseau **9659 0040 91**  
38, 40, 42, 44, 46,  
T. 48, 50, 52, 54, 56 **€ 55,00**

noir **4820 7646 42**  
blanc cassé **6219 9216 18**  
38, 40, 42, 44, 46,  
T. 48, 50, 52, 54, 56 **€ 30,00**

3 Cette robe tendance séduit par son superbe motif imprimé sur une qualité Georgette vaporeuse ! Devant et dos à doublure opaque, manches à finitions smockées légèrement transparentes. Encolure en V et pinces poitrine structurantes. Les plis devant et la coupe ample lui confèrent un look tendance et affinent la silhouette. 100% polyester. Doublure : 100% polyester. Lavable en machine.

2. T-shirt

**30,00**

Existe en  
noir !



Longueur courte, Entrejambe env. 72 cm  
marron **9907 0361 54**  
jaune curry **5612 6056 81**  
vert roseau **6792 6506 57**  
T. 20, 21, 22, 23, 24, 25, 26 **€ 55,00**

Collier en métal.  
Réglable en longueur  
(env. 85 cm à 92 cm).  
**4554 3044 68**  
rose  
**€ 20,00**

3. Robe

**55,00**



Longueur env. 96 cm  
noir-curry **1389 6610 68**  
38, 40, 42, 44, 46,  
T. 48, 50, 52, 54, 56 **€ 55,00**

2 T-shirt en mélange de matières tendance : devant en tissu chemisier légèrement structuré, manches longues et dos en jersey doux. Col montant avec V ouvert orné de volants et d'un lien à nouer pour une touche romantique. 50% coton, 50% modal. Tissu : 100% polyester. Lavable en machine. Longueur env. 62 cm

4 Pull ultra-doux doté d'une discrète encolure en U. Dos un peu plus long pour un joli tombé décontracté. Manches longues fendues. Fentes latérales et finitions côtelées. 55% viscose, 45% polyamide. Lavable en machine. Longueur env. 66 cm  
jaune curry **2677 4564 15**  
38, 40, 42, 44, 46,  
T. 48, 50, 52, 54, 56 **€ 45,00**

**5** Superbe chemisier imprimé en Georgette vaporeuse. Col montant smocké et pinces poitrine structurantes. Fente au dos avec bouton à fermeture à patte dans le cou. Coupe ample et plis devant pour une silhouette affinée. Doublure opaque devant et au dos, manches légèrement transparentes. 100% polyester. Doublure : 100% polyester. Lavable en machine.

Longueur env. 64 cm  
noir-curry

**3092 2320 45**

38, 40, 42, 44, 46,  
T. 48, 50, 52, 54, 56

**€ 39,00**

**6** Veste en cuir de qualité. Vous allez l'adorer ! Car elle est très douce, facile à assortir, et son aspect légèrement usé lui confère une allure décontractée. Coutures caractéristiques pour une coupe flatteuse et parfaite.

**6.** Veste en cuir

**259,00**



**UNE QUALITÉ  
D'EXCEPTION**

La veste en cuir est un incontournable de votre garde-robe ! Elle est durable, robuste, confortable et intemporelle. À acheter maintenant pour la porter toute l'année !

**5.** Chemisier

Collier  
longueur env. 104 cm.

**2456 3314 53**

turquoise

**€ 35,00**

**5.** Chemisier

**39,00**

**4.** Pull

**45,00**

Col montant avec fermeture à bride décorative. Pattes aux épaules en biais et glissière sur toute la longueur. Fentes courtes avec brides à la finition des manches. 2 poches à glissière. Basque raffinée au dos. 100% cuir agneau nappa. Doublure : 100% polyester. Nettoyage spécial cuir.

Longueur env. 60 cm  
couleur chamois

**9042 4526 66**

38, 40, 42, 44, 46,  
T. 48, 50, 52, 54, 56

**€ 259,00**



Mousseline légère, tricot doux, petites fleurs et coloris bleu pétrole tendance : une mode incroyablement belle !



1. Jean

**39,00**

**1** Jean rehaussé d'un empiècement en V au dos et devant : Décoratif, il assure aussi une coupe parfaite ! Ceinture à passants, glissière et bouton devant. 2 poches devant et 2 poches arrière plaquées avec broderies. Coutures contrastées. Largeur pieds env. 42 cm. 81% coton, 17% polyester, 2% élasthanne. Lavable en machine. Livré sans la ceinture.

Taille normale, Entrejambe env. 79 cm

bleu délavé **5701 1654 65**

38, 40, 42, 44, 46,

T. 48, 50, 52, 54, 56 **€ 39,00**

**3** Chemisier en mousseline. Buste à doublure opaque en tissu, manches légèrement transparentes. Encolure ronde avec petit V et épaules ornées de dentelle transparente. Bords-côtes extensibles affinants aux manches et à l'ourlet pour un look tendance. 100% polyester. Tissu : 100% polyester. Dentelle : 100% polyester. Lavable en machine. Longueur env. 64 cm

bleu pétrole à motifs

**3095 0502 78**

38, 40, 42, 44, 46,

T. 48, 50, 52, 54, 56 **€ 39,00**

2. Veste en tricot

**45,00**

3. Chemisier



3. Chemisier

**39,00**



Longueur courte, Entrejambe env. 74 cm

bleu délavé **3238 4368 72**

T. 20, 21, 22, 23, 24, 25, 26 **€ 39,00**

**2** Veste en tricot dotée d'un col châle côtelé, à porter ouverte. Finitions côtelées aux manches et à l'ourlet. Tricot fin. Tricot bien façonné. 60% coton, 40% viscose. Lavable en machine.

Longueur env. 74 cm

bleu pétrole **4478 2740 98**

38, 40, 42, 44, 46,

T. 48, 50, 52, 54, 56 **€ 45,00**

**4** T-shirt en mélange de matières tendance : mousseline devant, jersey confortable pour le reste. Encolure ronde froncée et passepoil mousseline. Ourlet élastique très tendance et flatteur. Doublure opaque devant. 95% viscose, 5% élasthanne. Tissu chemisier : 100% polyester. Lavable en machine.

Longueur env. 66 cm

blanc cassé

**7816 6210 31**

38, 40, 42, 44, 46,

T. 48, 50, 52, 54, 56 **€ 39,00**

5. Pull

**35,00**

Collier.  
Coton et laiton.  
**9392 6414 96** noir  
€ 49,00

5 Superbe basique pour l'hiver : Pull à col roulé en tricot fin. Finitions côtelées aux manches longues raglan et à l'ourlet. Tricot bien façonné. 60% coton, 40% viscose. Lavable en machine.

Longueur env. 62 cm  
bleu pétrole

**8957 7114 71**

T. 38, 40, 42, 44, 46,  
48, 50, 52, 54, 56

€ 35,00



7 Superbe veste en matière synthétique douce. Piquage losange tendance devant et au dos. Parties latérales élastiques pour un confort optimal et un effet affinant. Bordure arrondie avec bouton-pression couleur or brillant. Patte aux épaules, glissière sur toute la longueur. 2 poches à glissière en biais et poche intérieure de sécurité. 100% polyuréthane. Doublure : 100% polyester. Lavable en machine.

Longueur env. 66 cm  
bleu pétrole

**9018 2356 53**

T. 38, 40, 42, 44, 46,  
48, 50, 52, 54, 56

€ 109,00

4. T-shirt

**39,00**



6 Jupe à panneaux en mousseline. Ceinture avec bouton et glissière discrète au dos. Doublure opaque. Notre conseil mode : Idéale avec des bottes hautes ! 100% polyester. Doublure : 100% polyester. Lavable en machine.

Taille normale, Longueur env. 80 cm

bleu pétrole à motifs

**5787 2730 95**

T. 38, 40, 42, 44, 46,

48, 50, 52, 54, 56

€ 55,00

Longueur courte, Longueur env. 72 cm

bleu pétrole à motifs

**3890 7708 42**

T. 20, 21, 22, 23, 24, 25, 26

€ 55,00

6. Jupe

**55,00**

7. Veste

**109,00**



1. T-shirt

**39,99**

marine

2. Écharpe

**1. T-shirt** Coupe flatteuse décontractée avec volant enjoué romantique à la base. Qualité agréable à porter en viscose et élasthanne, aspect usé. Généreuse encolure arrondie et manches 3/4. Longueur env. 72 cm. 95% viscose, 5% élasthanne. Lavage en machine.

bleu **1242 1319 26**  
marine **7956 6337 97**  
rose **6073 7650 34**  
T. 36-50 **€ 39,99**

**2. Écharpe** Accessoire tendance en dentelle délicate. Forme triangle, avec franges. Env. 100/100 cm. 100% polyamide/nylon. blanc **8702 4142 44 € 44,99**

3. T-shirt en dentelle

**39,99**

rose



marine



bleu



blanc cassé



rose



**3. T-shirt en dentelle** Haut séduisant avec empiècement transparent en dentelle. Qualité douce très agréable à porter en viscose et élasthanne. Coupe ajustée avec encolure arrondie et manches courtes. Longueur env. 64 cm. 95% viscose, 5% élasthanne. Lavage en machine.

blanc cassé **1231 1702 56**  
bleu **1989 9248 95**  
marine **5135 2867 22**  
rose **6982 5430 39**  
T. 36-50 **€ 39,99**

**4. T-shirt** Coupe seyante flatteuse résolution féminine, style cache-cœur. Manches courtes. Décolleté en V joliment froncé. Longueur env. 64 cm. 100% viscose. Lavage en machine.

blanc cassé **6374 3364 69**  
marine **9385 6868 53**  
rose **5843 2155 68**  
T. 36-50 **€ 39,99**

bleu



Jean p. 192/193

**5. Twin-set en jersey** Ensemble 2 pièces relax et résolument féminin. T-shirt ajusté avec encolure arrondie, manches mi-longues et inscription actuelle. Veste sans fermeture style bord à bord avec parement en dentelle aux manches et à la base. Coupe flatteuse. Longueur env. 72 cm. 95% viscose, 5% élasthanne. Dentelle : 100% polyester. Lavage en machine.  
 blanc cassé **2137 4228 57**  
 marine **7201 1304 56**  
 rose **9993 4115 68**  
 T. 36-50 € **59,99**

5. Twin-set en jersey

**59,99**

marine

4. T-shirt

**39,99**

marine

rose

blanc cassé

5. rose

5. blanc cassé

Jean  
p. 192/193

*li nea*  
**TESINI**

1. Chemisier

**49,99**

marine



**1. Chemisier** Variante noble sans fermeture, style bord à bord, avec encolure bénitier élégante et bel effet superposé. Coupe flatteuse à manches longues. Longueur env. 62 cm. 100% polyester. Lavage en machine. blanc cassé **6739 4946 68**  
marine **4136 5209 47**  
poudre **1071 1367 97**  
T. 36-50 **€ 49,99**

poudre



blanc cassé

taupe clair/  
blanc cassé



poudre/  
blanc cassé

3. Chemisier imprimé

**39,99**

marine/  
blanc  
cassé



**2. Jean «ventre plat» Aleria** Coupe tube ajustée à 5 poches. Avec rivets. Effet push-up et Power-Mesh intégré à effet «ventre plat». Haut. de taille standard. Slim fit. Longueur entrejambe env. 79 cm. 98% coton (soutient le projet Cotton made in Africa), 2% élasthanne. Lavage en machine. blue denim **1509 6419 75**  
T. 36-50 **€ 89,99**

**3. Chemisier imprimé** Avec imprimé floral enjoué. Manches 3/4 à froncer par lien à nouer. Coupe flatteuse à encolure arrondie. Boutonné dans la nuque. Longueur env. 62 cm. 100% polyester. Lavage en machine. marine/blanc cassé **9959 4402 87**  
poudre/blanc cassé **2136 2821 95**  
taupe clair/blanc cassé **4240 8122 54**  
T. 36-50 **€ 39,99**

2. Jean «ventre plat» Aleria

**89,99**

- Hauteur de taille standard
- Slim fit



Mod. 2 + 5



Plus d'infos sur [helline.fr/GOODproduct](http://helline.fr/GOODproduct)

6. Escarpins





**4. Robe imprimée** Motif floral intégral du plus bel effet. Coupe flatteuse, décontractée, avec volant dansant à la base. Boutonnée dans la nuque. Qualité facile à l'entretien qui se froisse peu : 100% polyester. Doublure : 100% viscose. Lavage en machine.  
marine/blanc cassé **4405 2930 78**  
poudre/blanc cassé **1010 9114 19**  
taupe clair/blanc cassé **5417 3257 43**  
T. 36-50 € **59,99**

4. Robe imprimée

**59,99**

marine/blanc cassé



5. Chemisier

**59,99**

marine

taupe clair



poudre

**5. Chemisier** Style romantique avec broderie délicate ! Modèle flatteur à enfiler avec col montant et encolure en V. Manches longues avec finition élastiquée. Longueur env. 66 cm. 100% coton (soutient le projet Cotton made in Africa). Lavage en machine.  
marine **4009 5921 48**  
poudre **9392 4639 48**  
taupe clair **3720 4948 37**  
T. 36-50 € **59,99**

poudre/blanc cassé    taupe clair/blanc cassé



**6. Escarpins** ANDREA CONTI. Belle ligne sophistiquée à bordures hautes. En cuir velours doux de chevreau. Talon massif. Première : cuir. Hauteur talon env. 65 mm.  
marine **05 3853 75**  
T. 35-42 € **109,99**





1. T-shirt

**34,99**

olive foncé

**1. T-shirt** Coupe flatteuse, avec encolure arrondie et manches longues à finition élastiquée. Longueur env. 64 cm. 95% coton (soutient le projet Cotton made in Africa), 5% élasthanne. Lavage en machine.  
grège **3710 7531 38**  
olive foncé **8673 1647 86**  
poudre **2354 4364 32**  
T. 36-50 **€ 34,99**

Jean p. 196/197

2. T-shirt

**39,99**

olive foncé



blanc cassé

grège

**2. T-shirt** Style raffiné avec lien à nouer à l'encolure en V et manches 3/4 actuelles. Coupe flatteuse. Longueur env. 64 cm. 95% viscose, 5% élasthanne. Lavage en machine.  
blanc cassé **7786 6755 45**  
grège **5037 2347 25**  
olive foncé **5958 5909 23**  
T. 36-50 **€ 39,99**



grège

poudre

# li nea TESINI

Plus de choix...  
plus de plaisir à combiner !  
Nouveaux basiques  
pour vos tenues automnales.



3. T-shirt  
**39,99**  
olive foncé  
4. Collier  
Jean p. 196/197



blanc cassé

poudre

**3. T-shirt** Modèle romantique enjoué avec volants plissés délicats aux finitions. Coupe flatteuse avec encolure arrondie et manches courtes. Longueur env. 64 cm. 95% viscose, 5% élasthanne. Voile : 100% polyester. Lavage en machine.  
blanc cassé  
olive foncé  
poudre  
T. 36-50

**1357 8245 37**  
**1386 5433 72**  
**4674 1017 55**  
€ 39,99

**4. Collier** COLLEZIONE ALESSANDRO. Pendentif en forme de cœur. Bel aspect martelé. Fermoir mousqueton. En métal de qualité. Longueur env. 109 cm. coloris argent **6792 4859 37** € 34,99

**5. Ceinture** En cuir noble de vachette. Avec boucle arrondie en métal. Largeur env. 4 cm. rose **1068 7156 81**  
T. 75-105 € 79,99

**6. Pantalon** Basique facile à combiner avec galon décoratif latérale le long des jambes. Jambes droites. Qualité extensible agréable à porter. Ceinture à passants avec glissière. Poches latérales. Poches factices au dos. Regular Fit. Longueur entrejambe env. 74 cm. 98% coton (soutient le projet Cotton made in Africa), 2% élasthanne. Lavage en machine.  
grège  
olive foncé  
poudre  
T. 36-50

**6866 2160 21**  
**4217 8400 56**  
**8578 0956 38**  
€ 49,99



5. Ceinture

AU MEILLEUR  
**PRIX**

6. Pantalon  
**49,99**

olive foncé

grège



poudre

Mod. 1 + 6



AU MEILLEUR  
**PRIX**

1. Robe en tricot

**59,99**

marine

2. Collier

3. Bottes



orange sanguine



fuchsia



gris chiné



marine

4. Pull-over  
**39,99**

orange  
sanguine



**1. Robe en tricot** Très féminine, avec base agrémentée de dentelle noble et encolure arrondie raffinée. En tricot fin agréable à porter avec teneur élevée en viscose. Forme ajustée à manches longues. Longueur env. 102 cm. 80% viscose, 20% polyamide/nylon. Dentelle : 100% polyamide/nylon. Lavage en machine.  
fuchsia **7705 4902 42**  
marine **7613 1122 53**  
orange sanguine **3522 6535 22**  
T. 36-50 **€ 59,99**

**2. Collier** COLLEZIONE ALESSANDRO. Bijou multirangs, avec petit pendentif en forme d'étoile. Métal de qualité. Fermoir mousqueton avec chaînette de rallonge. Long. env. 90 cm. coloris argent **7022 9317 47 € 59,99**

**5. Pull-over** Tricot fin douillet avec parement raffiné en dentelle à l'encolure. Belle forme flatteuse à manches longues. Longueur env. 64 cm. 50% polyacrylique, 50% viscose. Lavage en machine.  
blanc cassé **9854 6243 48**  
fuchsia **2818 6769 21**  
marine **6577 6128 27**  
T. 36-50 **€ 49,99**

**6. Pull-over** Tricot fin doux avec teneur en coton. Motif d'étoiles. Forme flatteuse, avec encolure arrondie et manches longues. Longueur env. 64 cm. Fuchsia, marine : 50% coton (soutient le projet Cotton made in Africa), 50% polyamide/nylon. Gris chiné : 50% coton (soutient le projet Cotton made in Africa), 50% polyacrylique. Lavage en machine.  
fuchsia/blanc cassé **7642 9906 56**  
gris chiné/blanc cassé **7003 5947 23**  
marine/blanc cassé **9942 1355 46**  
T. 36-50 **€ 49,99**

**3. Bottes** ANDREA CONTI. Style classique, façon équitation, avec petit élément en métal à l'avant. Cuir nappa noble de vachette. Fermeture à glissière. Première : cuir. Hauteur de tige env. 40 cm. Largeur de tige env. 35 cm. Hauteur talon env. 20 mm.  
gris **9373 4807 94**  
T. 35-43 **€ 189,99**

**4. Pull-over** Basique décontracté en tricot fin avec généreux col roulé et finitions roulotées. Forme flatteuse à manches longues. Longueur env. 68 cm. 50% polyacrylique, 50% viscose. Lavage en machine.  
gris chiné **3346 1927 35**  
marine **7928 2138 68**  
orange sanguine **9908 9631 39**  
T. 36-50/52 **€ 39,99**

**7. Ceinture** En cuir vachette, avec rivets décoratifs bicolores et boucle arrondie en métal. Largeur env. 3,5 cm.  
gris **3036 4658 34**  
T. 75-105 **€ 109,99**

**8. Jean «ventre plat»** Aleria Coupe tube actuelle avec traces d'usure. Coutures à effet push-up au niveau du fessier. Power-Mesh intégré à effet ventre plat. Style à 5 poches. Jambes droites. Taille normale. Slim fit. Longueur entrejambe env. 79 cm. 76% coton (soutient le projet Cotton made in Africa), 16% polyester, 7% viscose, 1% élasthanne. Empiècement à effet sculptant : 85% polyamide/nylon, 15% élasthanne. Lavage en machine.  
bleu denim **4154 4061 94**  
T. 36-50 **€ 79,99**

marine/blanc cassé fuchsia/blanc cassé



6. Pull-over

**49,99**

gris chiné/blanc cassé

7. Ceinture



8. Jean «ventre plat»  
Aleria

**79,99**

- Hauteur de taille standard
- Slim fit



5. Pull-over

**49,99**

fuchsia



marine

blanc cassé

Mod. 6+8



*linea*  
**TESINI**

Passez en mode détente  
avec des modèles relax, actuels,  
chics et confortables.



1. Jean «ventre plat» Aleria  
79,99

- Hauteur de taille standard
- Slim fit

bleu denim



2. Bottines  
bordeaux  
Existe en  
marine



3. T-shirt  
chemisier  
49,99

bleu

4.  
Ceinture

5. Robe  
imprimée  
99,99



bleached blanc cassé



bordeaux



blanc

taupe

Mod. 1 + 7



Plus d'infos  
sur  
helline.fr/  
GOODproduct

**1. Jean «ventre plat» Aleria** Coupe tube. Power-Mesh intégré. Bel aspect usé. Hauteur de taille standard. Slim fit. Longueur entre-jambe env. 71 cm. Bleached, blue denim : 69% coton (soutient le projet Cotton made in Africa), 21% polyester, 8% viscose, 2% élasthanne. Empiècement à effet sculptant : 85% polyamide/nylon, 15% élasthanne. Blanc cassé : 97% coton (soutient le projet Cotton made in Africa), 3% élasthanne. Empiècement

bordeaux  
taupe  
T. 36-54

00 2601 35  
16 4714 79  
€ 49,99

**4. Ceinture** Cuir refendu de cuir vachette et synthétique. Ornée de rivets. Bel aspect métallisé. Boucle en métal. Largeur env. 4 cm. bordeaux/métallisé  
T. 75-105  
T. 115-125

19 8347 83  
€ 44,99  
€ 39,99

à effet sculptant : 85% polyamide/nylon, 15% élasthanne. Lavage en machine.

blanc cassé **8124 7314 83**  
bleached **6602 1531 83**  
blue denim **6145 5559 23**  
T. 36-50 € 79,99

**2. Bottines** ANDREA CONTI. Chaussures décontractées avec talon western. En cuir velours noble de vachette. Empiècement extensible pour un confort accru. Glissière. Doublure : synthétique. Première : cuir. Hauteur talon env. 45 mm.

bordeaux **2906 3823 55**  
marine **9225 9762 97**  
T. 35-42 € 99,99

**3. T-shirt chemisier** Coupe flatteuse. Longueur env. 64 cm. Jersey : 95% viscose, 5% élasthanne. Lavage en machine.  
blanc **14 9939 43**  
bleu **05 4408 84**

**5. Robe imprimée** Manches 3/4. Long. env. 94 cm. 100% viscose. Lavage en machine. multicolore **3812 7451 79**  
T. 36-50 € 99,99

**6. Sweat-shirt** Coupe flatteuse. Lien à nouer. Manches longues. Longueur env. 64 cm. 100% coton. Application : 100% coton. Empiècement en dentelle : 100% coton. Dentelle : 100% polyester. Liens : 100% polyester. Lavage en machine.  
bleu **5161 7231 81**  
T. 36-50 € 89,99

**7. Blazer en sweat** Coupe ajustée. Finitions à cru. Longueur env. 56 cm. 50% coton (soutient le projet Cotton made in Africa), 50% polyester. Lavage en machine.  
bleu jean **01 3388 95**  
gris **02 2508 92**  
olive **01 6403 79**  
rose **07 6760 77**  
T. 36-54 € 59,99



6. Sweat-shirt  
**89,99**

7. Blazer en sweat

**59,99**



gris

rose

olive



bleu jean

1. Gilet long en tricot

**89,99**

2. Jean «ventre plat» Aleria

**79,99**

- black stone
- Hauteur de taille standard
- Slim fit



blue denim



**1. Gilet long en tricot** Gilet ultra-féminin avec bas des manches bouffant, broderie soignée et paillettes scintillantes. Forme flatteuse, style bord à bord, à manches longues. Longueur env. 90 cm. 50% coton (soutient le projet Cotton made in Africa), 50% polyacrylique. Lavage en machine.  
 rose **6678 8846 21**  
 T. 36-50/52 € **89,99**

**4. T-shirt** Haut romantique enjoué avec parement en dentelle à l'encolure. Coupe ajustée à manches longues. Longueur env. 60 cm. 50% polyester, 45% viscose, 5% élasthanne. Dentelle : 80% coton, 20% polyester. Lavage en machine.  
 blanc cassé **3751 5133 36**  
 gris **3848 2650 83**  
 rose pastel **9999 8409 21**  
 T. 36-50 € **39,99**

**4. T-shirt**  
**39,99**  
 gris



**5. Pull-over**  
**39,99**  
 rose



rose pastel

blanc cassé

gris chiné

noir



**2. Jean «ventre plat» Aleria** Longueur cheville. Power-Mesh intégré. Hauteur de taille standard. Slim fit. 52% coton (soutient le projet Cotton made in Africa), 32% polyester, 14% viscose, 2% élasthanne. Lavage en machine.  
 black stone **8424 4915 23**  
 blue denim **1496 3860 86**  
 T. 36-50 € **79,99**

**3. Sac** Cuir velours de vachette. Anse à extrémité nouée. H./l/P env. 49/39/2 cm.  
 gris **00 7364 33** € **99,99**

**5. Pull-over** Ravissante maille avec bas des manches légèrement évasé, aspect plissé, agrémenté d'un lien à nouer ! Forme ajustée avec encolure arrondie et manches longues. Longueur env. 60 cm. 52% viscose, 26% polyester, 22% polyamide/nylon. Lavage en machine.  
 gris chiné **1471 2052 58**  
 noir **5306 4704 19**  
 rose **3070 6740 95**  
 T. 36-50 € **39,99**

**6. Chemisier** Pailleté. Longueur env. 70 cm. 100% polyester. Doublure : 95% viscose, 5% élasthanne. Lavage en machine.  
 gris **7165 8415 61**  
 T. 36-50 € **59,99**



**7. Robe en tricot** Modèle bien-être, décontracté, pour tous les jours ! Maille côtelée flatteuse, agréable à porter. Poches zippées et glissière au dos. Longueur env. 90 cm. 37% viscose, 30% polyamide/nylon, 20% coton (soutient le projet Cotton made in Africa), 13% laine. Lavage en machine.

gris chiné  
rose  
écru  
T. 36-50

17 8620 76  
08 6081 77  
09 3218 22  
€ 79,99

AU MEILLEUR  
**PRIX**

7. Robe en tricot

**79,99**

rose

Mod. 1, 2, 7



Plus d'infos  
sur  
[helline.fr/  
GOODproduct](http://helline.fr/GOODproduct)

6. Chemisier  
**59,99**



8. Collier

**8. Collier** COLLEZIONE ALESSANDRO.  
Pendentif en forme de cœur au bel aspect martelé. Fermoir mousqueton. En métal de qualité. Longueur env. 109 cm.  
coloris argent **6792 4859 73 € 34,99**

*li nea*  
**TESINI**



Coloris, mod. 1+4

jaune

orange

rouge

kiwi

olive

vert

corail

océan

fuchsia

rose

bleu

violet

bleu azur

marine

gris chiné

blanc

beige

taupe

chocolat

noir

**1. Top à encolure carrée** Coupe ajustée. Longueur env. 64 cm. Beige, blanc, bleu, bleu azur, chocolat, corail, fuchsia, jaune, kiwi, marine, noir, océan, olive, orange, rose, rouge, taupe, vert, violet : 100% coton (soutient le projet Cotton made in Africa). Gris chiné : 95% coton (soutient le projet Cotton made in Africa), 5% viscose. Lavage en machine.  
beige **08 8096 63**  
blanc **04 3887 72**

**2. Ceinture** Cuir vachette. Boucle en métal. marine **3547 1141 41**  
T. 75-105 **€ 39,99**

**3. Pull-over en tricot fin** Forme flatteuse à manches longues. Orné de pierres décoratives. Longueur env. 64 cm. 60% viscose, 40% coton (soutient le projet Cotton made in Africa). Lavage en machine.  
jaune/multicolore **8747 2665 26**  
T. 36-50 **€ 79,99**

**5. Pull-over en tricot fin** Forme ajustée à manches longues. Longueur env. 68 cm. 100% coton (soutient le projet Cotton made in Africa). Lavage en machine.  
bleu foncé **3423 1259 68**  
citron **8738 7269 33**  
écru **1295 1531 78**  
T. 36-50 **€ 39,99**

1. Top col carré  
**19,99**

marine

20 coloris

2. Ceinture



3. Pull-over en tricot fin  
**79,99**

2. Ceinture



Mod. 1, 3-6



bleu  
bleu azur  
chocolat  
corail  
fuchsia  
gris chiné  
jaune  
kiwi  
marine  
noir  
océan  
olive  
orange  
orange  
rouge  
taupe  
vert  
violet  
T. 36-54

**01 3503 73**  
**07 1209 95**  
**09 0088 83**  
**06 9620 84**  
**09 7148 78**  
**08 2189 95**  
**04 6479 83**  
**02 6696 94**  
**04 6091 81**  
**01 6606 77**  
**05 0359 74**  
**08 1756 74**  
**07 0581 87**  
**01 5362 77**  
**06 2094 94**  
**09 3275 95**  
**07 5737 78**  
**09 4851 84**  
**€ 19,99**

**4. T-shirt à encolure carrée** Belle qualité finement côtelée. Ajusté. Longueur env. 60 cm. 100% coton (soutient le projet Cotton made in Africa). Lavage en machine.  
beige **12 7220 74**  
blanc **12 7119 74**  
bleu **02 3009 95**  
bleu azur **06 2672 84**  
chocolat **02 2537 94**  
corail **03 2744 94**  
jaune **12 7128 79**  
kiwi **02 5256 92**  
marine **12 7006 73**  
noir **12 7183 84**  
océan **02 5235 87**  
olive **02 3208 94**  
orange **02 6639 77**  
rose **02 1123 74**  
rouge **02 6779 92**  
taupe **01 0235 95**  
vert **00 4085 94**  
violet **04 5007 74**  
T. 36-54 **€ 19,99**

**6. Jean «ventre plat» Aleria** Coupe évasée «boot-cut». Power-Mesh intégré. Aspect usé. Hauteur de taille standard. Slim fit. Blue denim, dark denim : 76% coton (soutient le projet Cotton made in Africa), 16% polyester, 7% viscose, 1% élasthanne. Empiècement à effet sculptant : 85% polyamide/nylon, 15% élasthanne. Blanc : 98% coton (soutient le projet Cotton made in Africa), 2% élasthanne. Empiècement à effet sculptant : 85% polyamide/nylon, 15% élasthanne. Lavage en machine.  
Vous mesurez entre 1m64 et 1m74 :  
T. 36-54 **€ 79,99**  
Longueur entrejambe env. 83 cm.  
blanc **00 3141 25**  
bleu denim **00 9343 23**  
dark denim **00 9557 26**  
Vous mesurez moins de 1m64 :  
T. 17-26 **€ 79,99**  
Longueur entrejambe env. 77 cm.  
blanc **00 8908 57**  
bleu denim **00 5280 32**  
dark denim **00 4192 39**

li nea  
TESINI

7. Tennis Mix séduisant de textile et de synthétique de qualité. Semelle contrastante actuelle. Doublure : textile. Première : cuir. jaune marine T. 35-42

5141 2824 72  
6406 4834 95  
€ 109,99

Un rayon de soleil !  
Lumineuse au quotidien grâce aux hauts jaune citron qui se combinent à merveille avec un jean bleu marine.

AU MEILLEUR  
PRIX

6. Jean «ventre plat» Aleria  
79,99

dark denim

- Hauteur de taille standard
- Slim fit



2. Ceinture



4. T-shirt à encolure carrée  
19,99  
marine  
18 coloris

5. Pull-over en tricot fin  
39,99  
citron



blanc

blue denim

7. Tennis

écru

bleu foncé

jaune

marine



1. Veste en cuir

**259,99**

aubergine



ambre

**1. Veste en cuir** Style motard. Coupe ajustée. Longueur env. 56 cm. Doublure des manches : 100% polyester. Doublure : 100% polyester. Nettoyage spécial cuir.

ambre  
aubergine  
T. 36-50

**03 6822 92**  
**18 4940 54**  
**€ 259,99**

**2. Pantalon Boyfriend** Coupe droite à 5 poches. Teinture oil-dyed. Comfort Fit. Longueur entrejambe env. 79 cm. 97% coton (soutient le projet Cotton made in Africa), 3% élasthanne. Lavage en machine.

blanc **11 6948 46** gris **00 4296 56**  
marine **12 7346 28** olive **02 5195 36**

3. Chemisier fluide

2. Pantalon Boyfriend

**79,99**



marine  
olive  
gris  
taupe  
blanc  
rose

Mod. 2



Plus d'infos sur [helline.fr/GOODproduct](http://helline.fr/GOODproduct)

3. Chemisier fluide à partir de

**49,99**

bordeaux



bleu foncé

rose  
sable  
taupe  
T. 36-50

**10 8262 42**  
**10 3974 20**  
**11 3079 44**  
**€ 79,99**

**3. Chemisier fluide** Coupe flatteuse. Longueur env. 72 cm. 95% viscose, 5% élasthanne. Lavage en machine.

bleu foncé  
T. 36-50  
T. 52-54  
bordeaux  
T. 36-54

**11 3992 20**  
**€ 59,99**  
**€ 49,99**  
**16 1165 86**  
**€ 59,99**

**4. Robe en dentelle** Teinture oil-dyed. Haut très ajusté et partie inférieure évasée. Avec fond de robe. Longueur env. 94 cm. 100% polyester. Parement : 95% viscose, 5% élasthanne. Dentelle : 70% coton, 30% polyester. Fond de robe : 95% viscose, 5% élasthanne. Lavage en machine.

bordeaux **05 9352 74**  
gris argent **03 0901 52**  
taupe clair **00 3015 34**  
T. 36-50 **€ 89,99**

**5. T-shirt à encolure arrondie** Coupe flatteuse. Bel aspect superposé. Longueur env. 76 cm. Bleu jean, bois de rose, bordeaux, chamois, chocolat, crème, jaune,

**6. Pull-over en maille ruban** Forme flatteuse. Longueur env. 56 cm. 62% polyacrylique, 38% polyamide/nylon. Lavage en machine.

fuchsia **00 5674 86**  
noir **7706 4605 63**  
taupe **00 4078 79**  
T. 36-50 **€ 59,99**

**7. Ceinture** Cuir refendu de vachette et synthétique. Ornée de rivets. Bel aspect métallisé. Boucle en métal. Largeur env. 4 cm.

bordeaux/métallisé **19 8347 87**  
T. 75-105 **€ 44,99**  
T. 115-125 **€ 39,99**



**6. Pull-over en maille ruban**

**59,99**

taupe



**4. Robe en dentelle**  
**89,99**

bordeaux

**5. T-shirt à encolure arrondie**

**39,99**

bordeaux



gris argent taupe clair



noir bleu orange chamois choc. jaune sauge crème gris bois  
jean de rose

noir, orange, sauge : 95% viscose, 5% élasthanne. Gris chiné : 62% polyester, 33% viscose, 5% élasthanne. Lavage en machine.

bleu jean **14 3944 45**  
bois de rose **15 8562 45**  
bordeaux **17 7880 23**  
chamois **11 6328 35**  
chocolat **14 0810 76**  
crème **00 8623 25**  
gris chiné **14 1871 44**  
jaune **03 6791 20**  
noir **00 5489 54**  
orange **06 9378 53**  
sauge **10 0215 55**  
T. 36-54 **€ 39,99**

**8. Pantalon imprimé Calea** Ceinture haute. Haut. de taille standard. Comfort Fit.

98% coton (soutient le projet Cotton made in Africa), 2% élasthanne. Lavage en machine.

Vous mesurez entre 1m64 et 1m74 : **€ 89,99**

T. 36-50 Longueur entrejambe env. 79 cm. **00 3399 83**

sable/fuchsia **€ 89,99**

Vous mesurez moins de 1m64 : **00 5067 84**

T. 17-24 Longueur entrejambe env. 73 cm. **00 5067 84**

sable/fuchsia

**7. Ceinture**



**8. Pantalon imprimé Calea**

**89,99**

- Hauteur de taille standard
- Comfort fit



Lignes épurées, classiques.  
Basiques aux tonalités rayonnantes  
qui séduisent de A à Z.

Mod. 1



Plus d'infos  
sur  
[helline.fr/  
GOODproduct](http://helline.fr/GOODproduct)

black denim



blue stone



1. Jean Belmira  
**59,99**

- Hauteur de taille standard
- Regular fit

**1. Jean Belmira** Ceinture haute. Taille haute. Regular Fit. 78% coton (soutient le projet Cotton made in Africa), 20% polyester, 2% élasthanne. Lavage en machine. Vous mesurez entre 1m64 et 1m74 :  
T. 36-54 € **59,99**  
Longueur entrejambe env. 79 cm.  
black denim **05 8671 73**  
blue stone **06 3202 86**  
Vous mesurez moins de 1m64 :  
T. 17-26 € **59,99**

**3. T-shirt imprimé** Coupe ajustée à manches courtes. 95% viscose, 5% élasthanne. Parement : 80% coton, 20% fibres métallisées. Lavage en machine.  
multicolore **8393 5645 34**  
T. 36-50 € **49,99**

2. Pull-over à  
encolure en V  
**129,99**

bleu



Longueur entrejambe env. 73 cm.  
black denim **08 8769 94**  
blue stone **06 4938 95**

**2. Pull-over à col en V** Forme seyante. Longueur env. 72 cm. 100% cachemire. Lavage en machine.  
blanc cassé **11 8906 97**  
bleu **06 4733 27**  
chamois **15 3932 57**  
gris chiné **19 9651 37**  
mandarine **13 3405 79**  
noir **19 4960 47**  
rouge **09 0344 20**  
T. 36-54/56 € **129,99**

**4. Gilet long en tricot** Forme flatteuse. Style bord à bord. L. env. 90 cm. 80% viscose, 20% polyamide/nylon. Lavage en machine.  
bleu jean **00 3153 52**  
gris chiné **01 4198 57**  
marron **10 0523 25**  
noir **00 8498 49**  
sable **14 6263 59**  
écru **12 0856 61**  
T. 36-54 € **49,99**

**5. Robe en tricot** Manches finement côtelées. Pli creux au dos. Longueur env. 90 cm. 95% viscose, 5% élasthanne. Lavage en machine.  
chamois **05 9333 57**  
gris chiné **09 5206 47**  
marine **06 0167 35**  
noir **00 2124 72**  
rouge **04 8091 45**  
T. 36-50 € **79,99**

**6. Sac** en synthétique. H/I/P env. 30/40/16 cm.  
rouge **2072 3537 32** € **89,99**

5. Robe en tricot

**79,99**

marine



3. T-shirt imprimé  
**49,99**



4. Gilet long en tricot  
**49,99**



noir marron sable écu bleu jean gris chiné



6. Sac



AU MEILLEUR  
**PRIX**

1. Chemisier imprimé

**39,99**

**1. Chemisier imprimé** Matière légèrement transparente. Base élastiquée. Longueur env. 62 cm. 100% polyester. Lavage en machine.  
bleu jean **10 4389 22**  
menthe **01 6380 35**  
rose **14 2439 42**  
sable **14 7452 24**  
T. 36-54 **€ 39,99**

**2. Pull-over long** Manches longues. 52% viscose, 26% polyester, 22% polyamide/nylon. Lavage en machine.

rose

2. Pull-over long

**59,99**

sable

Existe en noir

3. Écharpe tube

olive



rose



bleu jean

menthe

sable



noir  
olive  
rose  
sable  
T. 36-50

**6399 4623 32**  
**9653 7452 25**  
**1082 7938 76**  
**4183 6739 44**  
€ 59,99

**3. Écharpe tube** Grosse maille douillette à motif torsadé agrémentée de fils brillants. Env. 70/34 cm. 100% polyacrylique. Lavage en machine.  
multicolore **6321 1200 26** € 44,99

**4. Pull-over à encolure arrondie** Style basique séduisant avec inscription actuelle. Tricot fin doux avec teneur élevée en viscose. Avec encolure arrondie et manches longues. 52% viscose, 26% polyester, 22% polyamide/nylon. Lavage en machine.

noir  
olive  
rose  
sable  
T. 36-50/52

**6116 9652 32**  
**5372 4053 86**  
**5287 1029 78**  
**5252 1133 32**  
€ 49,99

**5. Gilet long en tricot** Cardigan style bord à bord, surdimensionné, à capuche. Tricot fin doux, agréable à porter. 52% viscose, 26% polyester, 22% polyamide/nylon. Lavage en machine.

noir  
olive  
rose  
sable  
T. 36-50/52

**8608 1808 55**  
**2649 8716 72**  
**1646 0007 56**  
**1190 2514 26**  
€ 59,99

**6. Baskets GABOR.** Cuir nappa et cuir velours de belle qualité. Semelle extérieure profilée antidérapante. Laçage décoratif. GABOR Best fitting pour plus de place à l'avant du pied. Glissière. Doublure et première : synthétique. Hauteur plateau env. 2,5 cm.

**7350 0131 46**  
€ 129,99  
**9309 8943 78**  
€ 149,99

4. Pull-over à encolure arrondie  
**49,99**  
rose  
Existe en noir

5. Gilet long en tricot  
**59,99**  
sable  
Existe en noir



olive

sable



6. Baskets

**Gabor** 

ambre



rose



rose

olive



1. T-shirt

**49,99**

bleu nuit



taupe clair    jade    blanc cassé



**1. T-shirt** Coupe flatteuse, résolument féminine. Jersey légèrement transparent avec large volant en satin. Manches longues. 95% viscose, 5% élasthanne. Qualité tissée : 100% viscose. Lavage en machine.

blanc cassé    **2095 3450 42**  
bleu nuit    **7865 8657 47**  
jade    **7169 8130 21**  
taupe clair    **7149 0242 84**  
T. 36-50    € **49,99**

**3. Blazer en jersey** Légèrement transparent. Coupe ajustée. Longueur env. 58 cm. 100% coton (soutient le projet Cotton made in Africa). Lavage en machine.

bleu    **07 3173 38**  
bleu roi    **9015 1846 46**  
carmin    **4342 4809 35**  
corail    **16 6110 36**  
sable    **14 7066 57**  
T. 36-50    € **39,99**

2. Pull-over

**49,99**

menthe



violet    gris    rose



3. Blazer en jersey

bleu



carmin    corail    sable    bleu roi



**2. Pull-over** Aspect usé. Base plus longue au dos. Coupe décontractée. Longueur env. 64 cm. 100% coton (soutient le projet Cotton made in Africa). Lavage en machine.

gris    **7432 4664 20**  
menthe    **7186 1423 61**  
rose    **6618 3360 68**  
violet    **1894 2520 26**  
T. 36-50/52    € **49,99**

**4. Chemisier imprimé** Style bord à bord. Manches longues. Longueur env. 66 cm. 100% viscose. Lavage en machine. multicolore

T. 36-50    **1259 4620 34**

€ **49,99**

**5. Bottines** Cuir nappa de vachette. Rivets. Fermeture à glissière. Doublure et première : cuir. Hauteur talon env. 30 mm. Hauteur talon env. 35 mm.

blanc    **2343 4133 68**  
marine    **01 0393 74**  
T. 35-43    € **149,99**

**6. T-shirt 3-en-1** Avec foulard. Dentelle à la base du T-shirt. Pull-over surdimensionné. Long. env. 64 cm. 75% polyacrylique, 25% polyester. Top : 100% viscose. Dentelle : 50% coton, 40% polyester, 10% élasthanne. Foulard : 100% polyester. Lavage en machine. T-shirt à encolure arrondie.

bleu  
gris  
kaki  
sable  
T. 36-50

**18 2681 79**  
**10 7359 83**  
**00 7968 92**  
**12 0052 81**  
€ **79,99**

6. T-shirt 3-en-1

**79,99**

bleu

4. Chemisier imprimé

**49,99**



gris

kaki

sable



5. Bottines



7. Jean Aleria

**59,99**

- Hauteur de taille standard
- Slim fit

5. Bottines

**7. Jean Aleria** Coupe étroite «skinny». Traces d'usure. Hauteur de taille standard. Slim fit. 95% coton (soutient le projet Cotton made in Africa), 3% polyester, 2% élasthanne. Vous mesurez entre 1m64 et 1m74 : T. 36-50  
bleu stone € **59,99**  
2130 4139 79  
Vous mesurez moins de 1m64 :  
T. 17-24 € **59,99**  
6059 9241 20  
bleu stone

Mod. 2, 3, 7



1. Robe en tricot

**89,99**

bordeaux



Mod. 1 + 4



Plus d'infos  
sur  
[helline.fr/](http://helline.fr/)  
GOODproduct



noix

bleu

noir

gris chiné

écru



nude



bleu ciel



taupe



**1. Robe en tricot** Bel effet superposé. Longueur env. 90 cm. 50% coton (soutient le projet Cotton made in Africa), 50% polyacrylique. Lavage en machine.

bleu **05 5608 94**  
bordeaux **06 7299 95**  
gris chiné **07 8679 72**  
noir **04 0732 45**  
noix **08 3731 79**  
T. 36-54 **€ 89,99**

**2. T-shirt à encolure arrondie**

**59,99**

noir

**3. Collier**



**2. T-shirt à encolure arrondie** Effet de superposition. Voile transparent. Coupe flatteuse élégante. Longueur env. 72 cm. 100% polyester. Intérieur : 95% viscose, 5% élasthanne. Lavage en machine.

bleu ciel **8597 4322 44**  
noir **3168 4261 53**  
nude **05 4247 23**  
taupe **3084 8622 33**  
écru **4508 0837 56**  
T. 36-50 **€ 59,99**

**3. Collier** Métal. Fermoir mousqueton avec chaînette de rallonge. Longueur env. 86 cm. col. argent/col. or **8634 6910 63 € 44,99**

**4. T-shirt** Application précieuse. Manches 3/4. Long. env. 64 cm. 100% coton (soutient le projet Cotton made in Africa). Lavage en machine.

blanc **4194 1350 35**  
T. 36-50 **€ 39,99**

**5. Veste en cuir** Bel aspect usé. Chaque modèle est unique. Cuir d'agneau. Longueur env. 62 cm. Doublure : 100% polyester. Nettoyage spécial cuir.

ambre **02 5227 59**  
 marine **02 5232 81**  
 noir **01 3362 25**  
 rouge **18 0926 87**  
 T. 36-54 **€ 279,99**



5. Veste en cuir

**279,99**

rouge

ambre



marine



noir



7. Bottes à lacets



6. Jupe longue

**49,99**



4. T-shirt

**39,99**

**6. Jupe longue** Coupe flatteuse avec taille élastiquée. 100% polyester. Doublure : 100% polyester. Lavage en machine.

Vous mesurez entre 1m64 et 1m74 :  
 T. 36-50 **€ 49,99**

Longueur env. 96 cm.  
 noir **3257 8521 87**

Vous mesurez moins de 1m64 :  
 T. 17-24 **€ 49,99**

Longueur env. 90 cm.  
 noir **9525 5045 54**

**7. Bottes à lacets** En cuir velours doux de vachette. Laçage raffiné. Petit talon entonnoir. Fermeture à glissière. Doublure et première : cuir. Hauteur de tige env. 25 cm. Hauteur talon env. 70 mm.

noir **07 9741 95**  
 T. 35-42 **€ 129,99**

1. Manteau en laine

**149,99**

2. Chemisier imprimé

3. Jean «ventre plat» Aleria



**1. Manteau en laine** Coupe flatteuse. Longueur env. 82 cm. 56% polyester, 27% polyacrylique, 12% laine, 5% autres fibres. Doublure : 100% polyester. Nettoyage à sec. rose **08 6521 87**  
T. 36-50 **€ 149,99**

**2. Chemisier imprimé** Transparence raffinée. Coupe flatteuse. 100% polyester. Lavage en machine. bleu ciel **1484 5760 24**  
T. 36-50 **€ 49,99**

**6. Veste en jean** Délavage actuel, aspect usé. Coupe légèrement cintrée. Longueur env. 54 cm. 98% coton (soutient le projet Cotton made in Africa), 2% élasthanne. Lavage en machine. bleached **13 0329 27**  
blue denim **07 1493 58**  
dark used **05 6138 28**  
T. 36-50 **€ 79,99**



marron clair

écru

4. Gilet en tricot

**59,99**

marine

5. Ceinture



Mod. 36-7



**3. Jean «ventre plat» Aleria** Coupe tube. Power-Mesh intégré. Aspect usé. Hauteur de taille standard. Slim fit. 68% coton (soutient le projet Cotton made in Africa), 19% polyester, 11% viscose, 2% élasthanne. Lavage en machine.

Vous mesurez entre 1m64 et 1m74 : **€ 89,99**

Longueur entrejambe env. 79 cm. bleached **9186 5824 86**

Vous mesurez moins de 1m64 : **€ 89,99**

T. 17-24 **€ 89,99**

Longueur entrejambe env. 73 cm. bleached **5188 1361 24**

**4. Gilet en tricot** Style bord à bord. 50% coton (soutient le projet Cotton made in Africa), 50% polyacrylique. Lavage en machine. marine **1780 2861 32**  
marron clair **4566 4306 63**  
écru **5632 7045 44**  
T. 36-50/52 **€ 59,99**

**5. Ceinture** En cuir noble de vachette. Boucle en métal ornée de pierres et de perles décoratives. Largeur env. 3 cm. ambre **3543 7717 77**  
T. 75-105 **€ 109,99**



**7. Top à fines bretelles** À porter seul ou combiné. Top agréable à porter en coton et élasthanne. Coupe ajustée. Longueur env. 56 cm. 95% coton (soutient le projet Cotton made in Africa), 5% élasthanne. Lavage en machine.

blanc **16 2264 59**

fuchsia **00 1085 78**

marine **06 1829 78**

noir **00 1088 44**

rose **15 6984 43**

T. 36-50 **€ 12,99**

**8. Tennis KANGAROOS.** Textile tissé et synthétique de qualité. Mesh au bel aspect alvéolé. Première : textile. rose **15 3635 46**  
T. 36-42 **€ 49,99**

**9. Sac** En jean. Synthétique. Boucle en métal. bleu jean **15 1619 92** **€ 109,99**

Dites-le avec des fleurs !  
Chemisier à motif floral irrésistible,  
aux tonalités raffinées... Un «must» !

AU MEILLEUR  
**PRIX**

2. Chemisier imprimé

**49,99**

7. Top à fines bretelles

**12,99**

blanc

noir

rose

marine

fuchsia

blanc

6. Veste en jean  
**79,99**

dark used

bleached

blue denim



8. Tennis



9. Sac



3. Jean «ventre plat»  
Aleria

**89,99**

- Hauteur de taille standard
- Slim fit





noir

gris chiné

rouge

marron

sable

vert

marine

prune

fuchsia

rose

bleu

blanc



bleu



**1. Col roulé** Facile à combiner. Manches courtes. Qualité fluide, très agréable, avec teneur en élasthanne. Blanc, bleu, fuchsia, marine, marron, noir, prune, rose, rouge, sable, vert, écru : 95% coton (soutient le projet Cotton made in Africa), 5% élasthanne. Gris chiné : 65% coton (soutient le projet Cotton made in Africa), 30% polyester, 5% élasthanne. Lavage en machine.

blanc  
bleu  
fuchsia  
gris chiné  
marine

**05 0737 77**  
**00 8724 81**  
**01 5452 81**  
**00 8789 81**  
**05 0965 74**

marron  
noir  
prune  
rose  
rouge  
sable  
vert  
écru  
T. 36-50

**00 8811 84**  
**00 8562 92**  
**01 5324 84**  
**00 8573 94**  
**00 8761 86**  
**05 0734 83**  
**00 8645 86**  
**00 8780 87**  
**€ 26,99**

**2. Ceinture** En synthétique. Boucle en métal. Largeur env. 7 cm.  
gris clair  
T. 75-105

**09 0968 38**  
**€ 39,99**

AU MEILLEUR  
**PRIX**

1. Col roulé

**26,99**

écru

2. Ceinture

3. Jupe

**79,99**

taupe clair

Mod. 1+3



5. Tunique

**109,99**

blanc cassé



sable

smoke rose



**3. Jupe** Coupe flatteuse. Teinture oil-dyed. Effet superposé. Taille élastiquée. Longueur env. 90 cm. 50% coton, 50% polyester. Ceinture : 100% polyuréthane. Taille : 100% coton. Dentelle : 100% polyester. Doublure : 100% coton (soutient le projet Cotton made in Africa). Lavage en machine.

bleu  
taupe clair  
T. 36-50

**8654 0158 37**  
**7679 9804 68**  
**€ 79,99**

4. Bottes à lacets



sable

beige/marron



**4. Bottes à lacets** En cuir velours doux de vachette. Laçage raffiné. Petit talon entonnoir. Fermeture à glissière. Doublure et première : cuir. Hauteur de tige env. 25 cm. Hauteur talon env. 70 mm.  
sable  
T. 35-42  
beige/marron  
T. 35-42

**06 0775 54**  
**€ 129,99**  
**5044 5242 52**  
**€ 189,99**



**5. Tunique** Dos en jersey. Coupe flatteuse à manches longues. Longueur env. 74 cm. 100% soie. Dos : 95% viscose, 5% élasthanne. Doublure : 95% viscose, 5% élasthanne. Lavage en machine.  
blanc cassé  
sable  
smoke rose  
T. 36-50

**8223 0508 28**  
**00 5123 94**  
**8393 6434 34**  
**€ 109,99**

**8. Gilet long en tricot** Ravissant mix de mailles variées. Forme flatteuse, sans fermeture. Longueur env. 86 cm. 80% viscose, 15% polyester, 5% élasthanne. Ornement : 40% polyacrylique, 30% laine, 30% polyamide/nylon. Parement : 35% laine, 30% polyacrylique, 30% polyamide/nylon, 5% élasthanne. Empiècement : 50% polyacrylique, 25% alpaga, 25% laine. Lavage en machine.  
taupe  
T. 36-50

**11 2972 73**  
**€ 99,99**

**8. Gilet long en tricot**

**99,99**

**7. T-shirt en dentelle**

écru



**6. Robe à effet superposé**

**109,99**

grège



**7. T-shirt à dentelle**

**49,99**

écru

bois de rose



marine gris chiné rose



anthracite grège blanc cassé



**6. Robe à effet superposé** Coupe flatteuse. Long. env. 98 cm. 100% soie. Doublure : 95% viscose, 5% élasthanne. Lavage en machine.  
bois de rose  
grège  
T. 36-50

**5718 4030 32**  
**00 7866 73**  
**€ 109,99**

**9. Leggings** Coupe étroite «skinny». Slim fit. Long. entrejambe env. 71 cm. 70% viscose, 25% polyamide/nylon, 5% élasthanne. Lavage en machine.  
anthracite **04 4804 77** bl. cassé **07 2077 84**  
grège **15 1610 78** taupe **17 8661 83**  
T. 36-50 **€ 79,99**

**9. Leggings**

**79,99**

taupe

**7. T-shirt à dentelle** Coupe ajustée.

Longueur env. 68 cm. 95% viscose, 5% élasthanne. Dentelle : 87% polyamide/nylon, 13% élasthanne. Lavage en machine.

marine  
rose  
écru  
gris chiné  
T. 36-50

**3649 5636 79**  
**7874 7652 21**  
**12 5891 95**  
**2682 2317 95**  
**€ 49,99**

**10. Bottines ANDREA CONTI.** Modèle relax avec talon western. En cuir velours noble de vachette. Détail extensible pour un confort accru et un chaussant parfait. Glissière. Doublure : synthétique. Première : cuir. Hauteur talon env. 45 mm.  
taupe **4995 8458 26**  
T. 35-42 **€ 99,99**

**10. Bottines**



blanc

blanc cassé

rose

bleu

océan

beige

rouge

corail

fuchsia

mauve

bleu roi

kiwi

vert

marine

olive

chocolat

prune

gris chiné

noir

1. Pull-over à  
encolure arrondie  
**26,99**



6. Ceinture

2. Veste  
en tricot fin  
à partir de  
**26,99**



Rien à mettre ?  
Impossible ! Basiques  
classiques, faciles à  
combiner du plus bel effet !

Mod. 1 - 5



Plus d'infos  
sur  
[helline.fr/](http://helline.fr/)  
GOODproduct

**1. Pull-over à encolure arrondie** Longueur env. 60 cm. 100% coton (soutient le projet Cotton made in Africa). Lavage en machine.

beige	<b>05 5847 25</b>
blanc	<b>04 5175 49</b>
blanc cassé	<b>05 2567 56</b>
bleu	<b>05 2565 61</b>
bleu roi	<b>08 1183 32</b>
chocolat	<b>05 5425 44</b>
corail	<b>05 2564 37</b>
fuchsia	<b>08 4377 55</b>
gris chiné	<b>05 5434 35</b>
kiwi	<b>05 2558 45</b>
marine	<b>05 4110 28</b>
mauve	<b>05 5912 44</b>
noir	<b>05 4314 54</b>
océan	<b>05 5910 55</b>
olive	<b>05 2566 35</b>
prune	<b>05 5467 58</b>
rose	<b>05 2570 39</b>
rouge	<b>05 5428 27</b>
vert	<b>08 2019 43</b>
T. 36-54	<b>€ 26,99</b>

bleu roi	<b>15 3859 41</b>
corail	<b>14 8859 38</b>
fuchsia	<b>15 3289 26</b>
gris chiné	<b>08 0934 26</b>
kiwi	<b>09 0337 52</b>
marine	<b>17 9285 41</b>
noir	<b>16 0011 34</b>
olive	<b>16 0164 20</b>
prune	<b>01 1935 54</b>
rouge	<b>08 0989 54</b>
T. 36-54	<b>€ 39,99</b>

**3. Pull-over à col polo** Ajusté. Longueur env. 60 cm. 100% coton (soutient le projet Cotton made in Africa). Lavage en machine.

beige	<b>01 6840 20</b>
blanc	<b>05 2798 56</b>
blanc cassé	<b>05 1551 46</b>
bleu	<b>12 7536 61</b>
bleu roi	<b>08 2370 39</b>
chocolat	<b>17 9398 76</b>
corail	<b>06 2979 22</b>
fuchsia	<b>08 2352 97</b>
gris chiné	<b>08 1087 53</b>
kiwi	<b>06 2869 57</b>
marine	<b>05 2932 26</b>
mauve	<b>01 7597 56</b>
noir	<b>05 1548 34</b>
océan	<b>06 1787 47</b>
olive	<b>12 1040 55</b>
prune	<b>01 2101 24</b>
rose	<b>12 7531 23</b>
rouge	<b>08 0976 33</b>
vert	<b>08 2297 37</b>
T. 36-54	<b>€ 26,99</b>

**2. Veste en tricot fin** Forme ajustée.

Longueur env. 60 cm. 100% coton (soutient le projet Cotton made in Africa). Lavage en machine.

chocolat	<b>14 9477 20</b>
T. 36-50	<b>€ 39,99</b>
T. 52-54	<b>€ 26,99</b>
beige	<b>14 9397 55</b>
blanc	<b>16 0059 61</b>
bleu	<b>15 9973 48</b>

TESINI



3. Pull-over  
à col polo  
**26,99**

4. Top fluide  
**39,99**

écru

6. Ceinture



5. Jean très  
étroit Alwa  
**49,99**

blue denim

- Taille légèrement abaissée
- Slim fit



**4. Top fluide** Bel effet superposé : haut en jersey léger et dessous en qualité tissée fluide. Coupe flatteuse. Longueur env. 64 cm. 95% viscose, 5% élasthanne. Qualité tissée : 100% viscose. Lavage en machine.

abricot	<b>03 8911 54</b>
corail	<b>00 5234 25</b>
jaune	<b>07 8013 38</b>
marine	<b>00 5169 19</b>
menthe	<b>00 8425 44</b>
mûre	<b>07 8391 35</b>
noir	<b>00 6722 57</b>
rose	<b>00 4915 36</b>
rouge	<b>06 5786 72</b>
taupe	<b>00 5013 37</b>
écru	<b>19 1695 26</b>
T. 36-50	<b>€ 39,99</b>

**5. Jean très étroit Alwa** Coupe étroite «skinny» très ajustée. Bel aspect usé actuel. Poches latérales. Qualité stretch confortable. Taille légèrement abaissée. Slim fit. Black denim, bleached, blue denim : 95% coton (soutient le projet Cotton made in Africa), 3% polyester, 2% élasthanne. Écru : 98% coton (soutient le projet Cotton made in Africa), 2% élasthanne. Lavage en machine. Vous mesurez entre 1m64 et 1m74 :

T. 36-54	<b>€ 49,99</b>
Longueur entrejambe env. 79 cm.	
black denim	<b>16 4453 61</b>
bleached	<b>12 4180 37</b>
blue denim	<b>17 4734 48</b>
écru	<b>11 5843 77</b>

Vous mesurez moins de 1m64 :

T. 17-26	<b>€ 49,99</b>
Longueur entrejambe env. 73 cm.	
black denim	<b>15 6056 35</b>
bleached	<b>11 6894 43</b>
blue denim	<b>18 8398 57</b>
écru	<b>12 8156 68</b>

**6. Ceinture** Bel aspect métallisé. En cuir vachette. Boucle en métal. Largeur env. 2,5 cm.

coloris argent	<b>16 1389 21</b>
T. 75-105	<b>€ 39,99</b>

**7. Bottines** ANDREA CONTI. Style western. Cuir velours noble de vachette. Empiècement extensible pour un confort accru. Glissière. Doublure : synthétique. Première : cuir. Hauteur talon env. 45 mm.

marine	<b>9225 9762 19</b>
taupe	<b>4995 8458 38</b>
T. 35-42	<b>€ 99,99</b>

7. Bottines

Andrea Conti



7. Bottines

AU MEILLEUR  
**PRIX**

1. Pull-over en tricot fin

**39,99**

2. Sac  
ambre



limon

blanc cassé

**1. Pull-over en tricot fin** Manches 3/4. Longueur env. 60 cm. 100% coton (soutient le projet Cotton made in Africa). Lavage en machine.  
blanc cassé **6539 3902 61**  
limon **4195 7824 23**  
T. 36-50/52 **€ 39,99**

**2. Sac** Cuir velours de vachette. H/l/P env. 19/19/6 cm.  
ambre **2986 0239 58 € 129,99**  
kaki **6560 7036 95 € 129,99**

3. Robe  
**99,99**



**3. Robe** Manches courtes. Longueur env. 94 cm. 100% polyester. Doublure : 100% polyester. Lavage en machine.  
multicolore **8302 4122 36**  
T. 36-50 **€ 99,99**

**4. Chemisier** Manches mi-longues, bride et poches poitrine à rabat. Longueur env. 70 cm. 80% viscose, 20% coton (soutient le projet Cotton made in Africa). Lavage en machine.  
blanc **00 8548 43**  
bleu roi **14 4437 28**  
corail **14 3071 61**  
marine **14 2726 87**  
noir **07 6449 79**  
olive **13 5077 61**  
T. 36-54 **€ 49,99**

**5. Top** Sans manches. Longueur env. 66 cm. 100% viscose. Lavage en machine.  
vert roseau **9883 3431 19**  
T. 36-50 **€ 39,99**

**6. Collier** Métal et synthétique. Fermoir mousqueton. Longueur env. 78 cm.  
ambre/coloris or **18 5850 72** **€ 26,99**

**7. Robe en tricot** Forme flatteuse. Longueur env. 90 cm. 80% viscose, 20% polyamide/nylon. Lavage en machine.

crème  
gris chiné  
vert foncé  
T. 36-54  
taupe  
T. 36-50

15 7864 73  
19 4025 94  
04 1013 84  
€ 59,99  
07 3380 92  
€ 59,99

7. Robe en tricot

**59,99**

taupe

6. Collier



4. Chemisier  
**49,99**

olive

5. Top  
**39,99**

2. Sac  
kaki



noir bleu roi marine corail blanc



vert foncé

gris chiné

crème

Mod. 1 + 4



*li nea*  
**TESINI**

1. Manteau en cuir

**299,99**

ambre



bleu jean



black denim

grey denim

blue denim

bleached



2. Jean Caja

**59,99**

- Taille légèrement abaissée
- Comfort fit

Mod. 2



Plus d'infos sur [helline.fr/GOODproduct](http://helline.fr/GOODproduct)

1. Manteau en cuir Coupe ajustée.

Cuir porc. Longueur env. 86 cm. Doublure : 100% polyester. Nettoyage spécial cuir.  
 ambre **14 5989 92**  
 bleu jean **16 8980 73**  
 T. 36-54 **€ 299,99**

2. Jean Caja Coupe décontractée, style boyfriend. Avec traces d'usure du plus bel effet. Jambes droites et poches latérales. Qualité stretch pour une coupe seyante. 95% coton (soutient le projet Cotton made

3. Pull-over en tricot fin

**39,99**

ambre



marine



in Africa), 3% polyester, 2% élasthanne. Lavage en machine.

Vous mesurez entre 1m64 et 1m74 :  
 T. 36-50 **€ 59,99**

Longueur entrejambe env. 79 cm.  
 black denim **12 6176 79**  
 bleached **02 4081 19**  
 blue denim **04 3942 83**  
 grey denim **19 1211 72**

Vous mesurez moins de 1m64 :  
 T. 17-24 **€ 59,99**

Longueur entrejambe env. 73 cm.  
 black denim **10 8169 87**  
 bleached **02 2282 48**  
 blue denim **05 3289 74**  
 grey denim **13 0054 87**

**3. Pull-over en tricot fin** Style basique en tricot fin doux. Encolure arrondie et manches actuelles, très longues. Coupe flatteuse. Longueur env. 64 cm. 80% viscose, 20% polyamide/nylon. Lavage en machine. ambre  
T. 36-54  
marine  
T. 36-50

**19 2063 72**  
€ 39,99  
**15 8629 84**  
€ 39,99

**6. Gilet long en tricot** Sans fermeture. Fermeture bord à bord. 80% viscose, 20% polyamide/nylon. Lavage en machine. gris chiné  
T. 36-50/52

**7524 7354 23**  
€ 99,99

**7. Ceinture** En cuir noble de vachette. Boucle en métal ornée de pierres et de perles décoratives. Largeur env. 3 cm. ambre  
T. 75-105

**3543 7717 94**  
€ 109,99

6. Gilet long en tricot

**99,99**

7. Ceinture



**4. Robe imprimée**  
**89,99**

**5. T-shirt à encolure arrondie**  
**39,99**  
noisette



noir blue denim blanc cassé



**4. Robe imprimée** En jersey. Coupe flatteuse à manches 3/4. Longueur env. 90 cm. 95% polyester, 5% élasthanne. Lavage en machine. multicolore  
T. 36-54

**16 4678 84**  
€ 89,99

**5. T-shirt à encolure arrondie** Transparent. Ligne surdimensionnée à manches courtes. 95% polyester, 5% élasthanne. Lavage en machine. blanc cassé  
blue denim  
noir  
noisette  
T. 36-50/52

**1977 4503 45**  
**1237 8863 20**  
**9256 2936 63**  
**6041 2032 95**  
€ 39,99

*li nea*  
**TESINI**

AU MEILLEUR  
**PRIX**

1. T-shirt à dentelle

**39,99**

2. Jean «ventre plat» Alwa

**79,99**

grey denim

- Taille légèrement abaissée
- Slim fit



blue denim

blue stone

bleached

Mod. 2, 7



3. Sac

**1. T-shirt à dentelle** Empiècements en dentelle. Coupe flatteuse à manches longues. Longueur env. 62 cm. 50% polyester, 50% viscose. Dentelle : 100% polyamide/nylon. Lavage en machine.  
gris chiné **4841 0404 61**  
T. 36-50 **€ 39,99**

**2. Jean «ventre plat» Alwa** Coupe étroite «skinny». Power-Mesh intégré. Bel aspect usé. Taille légèrement abaissée. Slim fit. 98% coton (soutient le projet Cotton made in

**4. T-shirt imprimé** Longueur env. 68 cm. 100% coton (soutient le projet Cotton made in Africa). Qualité tissée : 100% viscose. Parement : 65% polyester, 35% viscose. Dentelle : 50% coton, 50% polyester. Lavage en machine.

blanc **04 7066 78**  
menthe **00 2074 72**  
parme **1250 5922 59**  
rose **09 7987 72**  
taupe **4839 1124 49**  
T. 36-50 **€ 59,99**

4. T-shirt imprimé

**59,99**

blanc



taupe

rose

menthe

parme

Africa), 2% élasthanne. Empiècement à effet sculptant. 98% coton (soutient le projet Cotton made in Africa), 2% élasthanne. Empiècement à effet sculptant : 85% polyamide/nylon, 15% élasthanne. Lavage en machine. Vous mesurez entre 1m64 et 1m74 :

T. 36-50 **€ 79,99**  
Longueur entrejambe env. 79 cm.  
bleached **13 0971 54**  
blue denim **06 4696 41**  
blue stone **01 0841 33**  
grey denim **18 9175 39**  
Vous mesurez moins de 1m64 :  
T. 17-24 **€ 79,99**  
Longueur entrejambe env. 73 cm.  
bleached **10 5643 55**  
blue denim **09 3496 41**  
blue stone **04 2433 43**  
grey denim **13 5194 97**

**3. Sac** Cuir velours de vachette. Anse à extrémité nouée. H/I/P env. 49/39/2 cm. gris **00 7364 43** **€ 99,99**

**5. Tennis KANGAROOS.** Textile et synthétique de qualité. Mesh au bel aspect alvéolé. Première : textile. Talon plat. anthracite **11 2219 44** rose **15 3635 49**  
T. 36-42 **€ 49,99**

**6. T-shirt à encolure en V** Coupe flatteuse. Longueur env. 76 cm. Rose, vert tilleul : 95% viscose, 5% élasthanne. Gris chiné : 65% viscose, 30% polyester, 5% élasthanne. Lavage en machine. gris chiné **9728 6528 76** rose **00 8049 86**  
vert tilleul **7883 3357 52**  
T. 36-50 **€ 39,99**



5. Tennis



**7. Pull-over à encolure en V** Coupe ajustée.

Longueur env. 60 cm. 45% viscose, 27% coton (soutient le projet Cotton made in Africa), 25% polyamide/nylon, 3% cachemire.

Lavage en machine.

blanc cassé

bleu ciel

gris chiné

noir

rose

T. 36-50

08 5398 78

00 2608 52

08 5308 81

00 2413 86

00 3097 35

€ 59,99

**7. Pull-over à encolure en V**

**59,99**

blanc cassé

**6. T-shirt à encolure en V**

**39,99**

gris chiné



vert  
tilleul

rose

noir

gris chiné

bleu ciel

rose



**UN PRIX  
D'EXCEPTION**

1. Manteau

**109,00**

rouge cerise

1 Manteau court très facile à assortir et doux comme de la laine. À porter de manière décontractée sur des jeans ou sur une tenue plus élégante. Col montant, patte de boutonnage, 2 poches, bride et bouton à la finition des manches. Épaulettes et coutures princesses structurantes pour une coupe parfaite. 100% polyester. Doublure : 100% polyester. Lavable en machine.

Taille normale, Longueur env. 86 cm

noir **80 4592 85**  
gris acier **15 9729 73**  
rouge cerise **13 6318 91**  
marine **3224 4119 44**

38, 40, 42, 44, 46,

T. 48, 50, 52, 54, 56

€ 109,00

Longueur courte, Longueur env. 80 cm

noir **49 5912 92**  
gris acier **66 8390 72**  
rouge cerise **55 8796 73**  
marine **6054 9156 58**

19, 20, 21, 22, 23,

T. 24, 25, 26, 27

€ 109,00

2 Séduisant chemisier au motif floral. Fronces discrètes à l'encolure ronde et bords-côtes extensibles aux manches et à l'ourlet pour plus d'ampleur et une silhouette affinée. Pincés poitrine structurantes. Fente et bouton dans le cou. 100% viscose. Lavable en machine.

Longueur env. 64 cm

marine-rouge imprimé **1346 7902 73**

38, 40, 42, 44, 46,

T. 48, 50, 52, 54, 56

€ 39,00

2. Chemisier

**39,00**



marine



gris acier



noir



3 Veste en tricot longue tendance sans fermeture et avec col châle flatteur. Superbes finitions avec motif tricoté nacré fantaisie.

2 poches devant. Conception soignée. 100% coton. Lavable en machine.

Longueur env. 76 cm

marine **2828 7242 93**  
bruyère **6060 1138 82**  
jaune curry **3823 7318 21**  
blanc cassé **4596 4310 38**  
turquoise foncé **7117 5366 97**

38, 40, 42, 44, 46,

T. 48, 50, 52, 54, 56

€ 59,00

4 Pull tricoté de qualité en pur coton pima. Nervures devant à effet affinant. Col V, finitions côtelées et fentes sur les côtés. 100% coton (pima). Lavable en machine.

Longueur env. 66 cm

marine

bruyère

jaune curry

blanc cassé

turquoise foncé

38, 40, 42, 44, 46,

T. 48, 50, 52, 54, 56

2661 6263 19

2892 4015 31

1990 2426 26

6325 8664 35

5929 9636 96

€ 49,00

## UNE QUALITÉ D'EXCEPTION

Le coton Pima est un coton aux qualités douces, lisses et à la brillance discrète. Il est en outre incroyablement doux et facile d'entretien.

3. + 4.

4. Pull

**49,00**

marine

3. Veste longue  
en tricot

**59,00**

blanc cassé



jaune curry



blanc cassé



bruyère



turquoise foncé



marine



Jean proposé page 188

li nea  
**TESINI**

1. Polo

**26,99**

marine



noir rouge marine vert marron sable bleu rose



gris chiné parme kiwi turquoise jaune corail fuchsia blanc

AU MEILLEUR  
**PRIX**

2. Polo

**26,99**

gris chiné



noir rouge marine vert



jaune bleu parme fuchsia

# B.C.

## Best Connections

Des couleurs à gogo !  
Hauts basiques, très faciles  
à combiner, pour créer  
des tenues chics et relaxes  
au quotidien. On adore !

**1. Polo** Coupe près du corps, légèrement cintrée. Qualité piquée. Longueur env. 60 cm. Blanc, bleu, corail, fuchsia, jaune, kiwi, marine, marron, noir, parme, rose, rouge, sable, turquoise, vert : 95% coton (soutient le projet Cotton made in Africa), 5% élasthanne. Gris chiné : 90% coton (soutient le projet Cotton made in Africa), 5% viscose, 5% élasthanne. Lavage en machine.

vert  
rose  
T. 36-52  
marine  
fuchsia  
noir  
turquoise  
blanc  
T. 36-50  
bleu  
marron  
parme  
jaune  
gris chiné  
kiwi  
corail  
rouge  
sable  
T. 36-54

**01 8503 20**  
**02 8282 95**  
**€ 26,99**  
**01 8636 87**  
**01 8701 97**  
**01 8673 72**  
**01 8361 84**  
**01 8523 83**  
**€ 26,99**  
**02 8018 94**  
**02 8296 94**  
**01 8552 81**  
**01 8642 74**  
**01 8717 54**  
**01 8262 79**  
**12 6475 84**  
**01 8489 41**  
**02 8225 78**  
**€ 26,99**

**2. Polo** Motif à rayures. Coupe près du corps, légèrement cintrée. Qualité piquée. Longueur env. 60 cm. Bleu, fuchsia, jaune, marine, noir, parme, rouge, vert : 95% coton (soutient le projet Cotton made in Africa), 5% élasthanne. Gris chiné : 88% coton (soutient le projet Cotton made in Africa), 7% viscose, 5% élasthanne. Lavage en machine.

bleu  
fuchsia  
gris chiné  
jaune  
marine  
noir  
parme  
rouge  
vert  
T. 36-54

**3. Polo** Coupe près du corps, cintrée. Qualité piquée. Longueur env. 60 cm. Blanc, bleu, corail, fuchsia, kiwi, marine, marron, noir, orange, parme, rose, rouge, sable, turquoise, vert : 95% coton (soutient le projet Cotton made in Africa), 5% élasthanne. Gris chiné : 90% coton (soutient le projet Cotton made in Africa), 5% viscose, 5% élasthanne. Lavage en machine.

blanc  
bleu  
corail  
fuchsia  
gris chiné  
kiwi  
marine  
marron  
noir  
orange  
parme  
rose  
rouge  
sable  
turquoise  
vert  
T. 36-54

**02 1008 95**  
**02 2843 94**  
**02 2973 72**  
**02 2910 79**  
**02 2953 83**  
**02 2989 81**  
**02 3159 95**  
**02 3105 77**  
**02 2949 87**  
**€ 26,99**

**12 9270 79**  
**02 0926 92**  
**10 7318 73**  
**12 9398 86**  
**12 9372 84**  
**12 9361 86**  
**12 9333 87**  
**02 2678 83**  
**12 9350 73**  
**12 9170 78**  
**12 9402 87**  
**02 3042 83**  
**12 9281 74**  
**02 3131 86**  
**12 9305 79**  
**01 8685 77**  
**€ 19,99**

3. Polo  
**19,99**

fuchsia

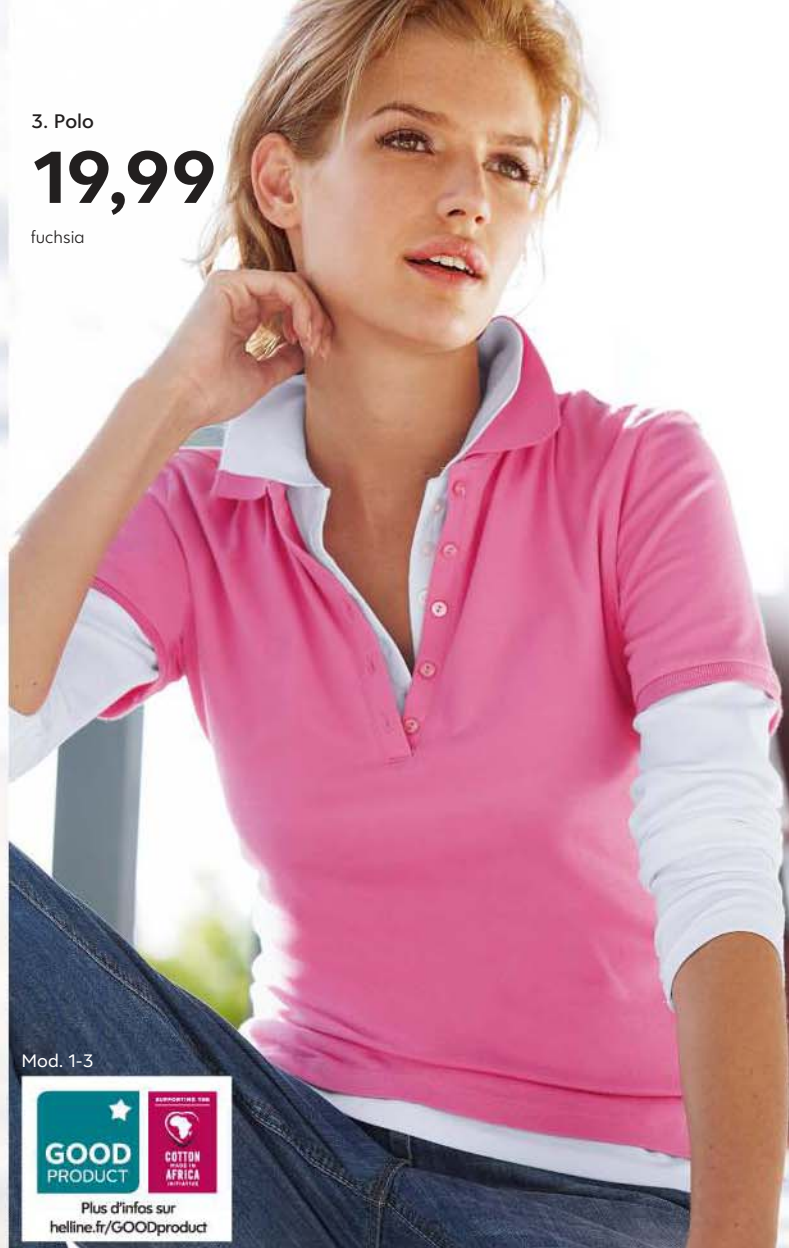

Mod. 1-3



Plus d'infos sur  
[helline.fr/GOODproduct](http://helline.fr/GOODproduct)

noir rouge marine vert marron sable bleu rose



gris chiné parme kiwi turquoise orange corail fuchsia blanc

1. Sweat-shirt

35,00

gris chiné



blanc cassé

# BC.

Best Connections

1 Sweatshirt moelleux à grand col roulé asymétrique avec filets décoratifs et cordon. Bords-côtes hauts aux manches, ourlet légèrement arrondi. 100% coton (coton issu de l'agriculture biologique certifié). Gris chiné : 70% coton (coton issu de l'agriculture biologique certifié), 30% polyester. Lavable en machine.

Longueur env. 66 cm  
gris chiné  
blanc cassé

7238 5966 26  
4949 5966 58

38, 40, 42, 44, 46,  
T. 48, 50, 52, 54, 56

€ 35,00

2. T-shirt

30,00

blanc cassé



gris chiné

2 T-shirt léger, jolie dentelle ajourée sur le col rond. Doux mélange de matières. 50% coton, 50% modal. Gris chiné : 88% coton, 12% polyester. Dentelle : 100% coton. Lavable en machine.

Longueur env. 62 cm  
gris chiné  
blanc cassé

5969 2655 37  
7935 2467 77

38, 40, 42, 44, 46,  
T. 48, 50, 52, 54, 56

€ 30,00

3 Fines bandes à carreaux élégantes : T-shirt en qualité hivernale douce. Encolure ronde. 55% polyester, 40% viscose, 5% élasthanne. Lavable en machine.

Longueur env. 62 cm  
gris à carreaux

5604 8824 23

38, 40, 42, 44, 46,  
T. 48, 50, 52, 54, 56

€ 39,00

4 Empiècement chemisier fissé sur l'encolure arrondie et l'ourlet pour un aspect 2 en 1 tendance : Pull à manches longues avec zip argenté aux épaules. Tricot bien taillé. 100% acrylique. Empiècement tissé : 65% polyester, 35% coton. Lavable en machine.

Longueur env. 66 cm  
gris chiné

4745 3249 94

38, 40, 42, 44, 46,  
T. 48, 50, 52, 54, 56

€ 55,00

5 Léger, confortable et très doux ! Blazer en jersey à la fois élégant et décontracté ! Col à revers, fermeture à 2 boutons. 100% coton. Gris chiné : 70% polyester, 30% coton. Lavable en machine.

Longueur env. 62 cm  
noir  
gris chiné

9914 2331 32  
7103 5239 63

38, 40, 42, 44, 46,  
T. 48, 50, 52, 54, 56

€ 49,00

3. T-shirt

39,00



4. Pull

55,00



6 Joli et décontracté ! T-shirt au style moderne. Joli mélange d'uni et de fines rayures et coutures plates contrastées pour parfaire le look ! Grand col roulé, 2 poches plaquées, fentes latérales passepoilées. 80% coton, 20% polyester. Lavable en machine.

Longueur env. 66 cm  
gris à rayures

4263 3338 64

38, 40, 42, 44, 46,  
T. 48, 50, 52, 54, 56

€ 39,00

7 Pantalon 3/4 à rayures galon sur le côté pour un look tendance ! Passants, fermeture à glissière et bouton devant. 2 poches à glissière. Largeur pieds 34 cm. 77% viscose, 20% polyamide, 3% élasthanne. Lavable en machine.

Entrejambe env. 65 cm  
gris  
noir

9975 2758 84  
9908 6516 53

38, 40, 42, 44, 46,  
T. 48, 50, 52, 54, 56

€ 55,00



5. Blazer en jersey

**49,00**

gris chiné

noir



6. Sweat-shirt

**39,00**



7. Pantalon 7/8

**55,00**

gris

noir





1. Veste

**109,00**

# BC.

Best Connections

**1** Deux fois plus chaude ! Veste avec empiècement gilet devant, pour un aspect 2 en 1 décontracté. Capuche avec coulisse et stoppeurs. 2 poches cousues avec glissière et 1 poche à bouton. Coutures princesse devant et au dos, coupe parfaite. Partie gilet avec glissière, partie veste avec boutons-pression. 100% polyester. Doublure : 100% polyester. Lavable en machine.

Taille normale, Longueur env. 74 cm  
bleu jean-gris **5828 1664 58**

38, 40, 42, 44, 46,  
T. 48, 50, 52, 54, 56 **€ 109,00**

3. T-shirt

**39,00**

blanc cassé



**2** Carreaux ? Oui ! Chemisier au look décontracté tendance ! Qualité flanelle légèrement grattée et ultra-douce. Vous pouvez retrouver les manches aux  $\frac{3}{4}$  au moyen d'une bride et d'un bouton. 100% coton. Lavable en machine.

Longueur env. 68 cm  
bleu à carreaux **1076 5352 62**

38, 40, 42, 44, 46,  
T. 48, 50, 52, 54, 56 **€ 39,00**

**3** T-shirt en coton de qualité très agréable à porter. Jolies coutures de séparation avec petites glissières décoratives. 100% coton. Lavable en machine.

Longueur env. 66 cm  
marine **1201 6346 27**  
blanc cassé **2839 7530 19**

38, 40, 42, 44, 46,  
T. 48, 50, 52, 54, 56 **€ 39,00**

**4** Pull avec superbe motif torsadé devant et aux manches. Tricot lisse au dos ! Encolure ronde. Finitions côtelées manches et ourlet. Tricot façonné pour une forme parfaite. Confortable, doux et facile à assortir ! 100% coton. Lavable en machine.

Longueur env. 66 cm  
bleu tourterelle **3575 9248 76**

38, 40, 42, 44, 46,  
T. 48, 50, 52, 54, 56 **€ 39,00**

**5** T-shirt aspect 2 en 1 : Empiècement chemisier blanc contrasté à l'encolure en V, à la finition des manches et à l'ourlet. Qualité interlock : 50% coton, 50% polyester. Tissu chemisier : 100% coton. Lavable en machine.

Longueur env. 70 cm  
bleu **4293 4562 93**

38, 40, 42, 44, 46,  
T. 48, 50, 52, 54, 56 **€ 39,00**

**6** T-shirt aux rayures modernes et variées avec bordure unie et boutons décoratifs aux épaules. 65% polyester, 35% coton. Lavable en machine.

Longueur env. 66 cm  
bleu-marine à rayures **1724 4534 11**

38, 40, 42, 44, 46,  
T. 48, 50, 52, 54, 56 **€ 35,00**

**7** Coupe parfaite ! Jean coupe étroite 5 poches, rivets décoratifs sur les poches. Passants, fermeture à glissière et bouton devant. Largeur pieds env. 34 cm. 81% coton, 17% polyester, 2% élasthane. Lavable en machine. Livré sans la ceinture.

Taille normale, Entrejambe env. 77 cm  
noir **6809 5842 86**  
bleu délavé **6157 3234 12**

38, 40, 42, 44, 46,  
T. 48, 50, 52, 54, 56 **€ 39,00**

Longueur courte, Entrejambe env. 72 cm  
noir **5669 8358 73**  
bleu délavé **1666 7352 38**

T. 20, 21, 22, 23, 24, 25, 26 **€ 39,00**

2. Chemisier

**39,00**



4. Pull

**39,00**





5. T-shirt

**39,00**



6. T-shirt

**35,00**



7. Jean

**39,00**

bleu délavé



Existe en noir !



**1. Veste en tricot fin** Blanc, bleu roi, bordeaux, corail, fuchsia, jaune, kiwi, marine, moutarde, noir, olive, émeraude : 100% coton (soutient le projet Cotton made in Africa). Gris chiné : 50% coton (soutient le projet Cotton made in Africa), 50% polyacrylique. Lavage en machine.

blanc	04 2704 78
bleu roi	00 7993 43
bordeaux	03 2047 92
corail	02 0576 54
fuchsia	04 0649 95
gris chiné	05 6092 47
jaune	07 9105 59
kiwi	08 4263 69
marine	00 4774 44
moutarde	00 5509 24
noir	04 2755 35
olive	00 8788 46
émeraude	00 3285 42
T. 36-54	€ 39,99

**2. Ceinture** Cuir vachette. Boucle en métal. rouge 9795 8504 35  
T. 75-105 € 39,99

**3. Jean boyfriend Caja** Coupe droite à 5 poches. Taille légèrement abaissée. 95% coton (soutient le projet Cotton made in Africa), 3% polyester, 2% élasthanne. Lavage en machine. Vous mesurez entre 1m64 et 1m74 : T. 36-54 € 59,99  
Longueur entrejambe env. 79 cm. bleached 18 3109 76  
blue stone 19 2134 35  
Vous mesurez moins de 1m64 : T. 17-26 € 59,99  
Longueur entrejambe env. 73 cm. bleached 17 0061 27  
blue stone 17 2277 69

**4. Mocassins** ANDREA CONTI. Chaussure légère et ultra-souple ! Dessus ultra-doux en cuir nappa de vachette. Bel aspect métallisé. Avec couture typique et finitions non ourlées. Semelle extérieure ultra-souple. rouge 03 9786 77  
T. 35-43 € 79,99

**5. Top fluide** Uni, avec base élastiquée. 100% polyester. Doublure : 100% polyester. Lavage en machine. blanc 08 4031 72  
bleu 05 1760 28  
gris 01 2254 74  
jaune 05 8705 74  
marine 00 3400 32  
noir 04 1810 52  
rose 03 1992 94  
taupe 00 2411 79  
tomate 00 3278 79  
émeraude 04 3582 79  
T. 36-50 € 39,99

AU MEILLEUR  
**PRIX**

1. Veste en tricot fin

**39,99**

corail



Mod. 1, 3



2. Ceinture



3. Jean boyfriend Caja

**59,99**

blue stone

- Taille légèrement abaissée
- Comfort fit

4. Mocassins



bleached



5. Top fluide  
**39,99**

bleu

Existe en noir  
et en blanc



1. Veste en tricot fin

jaune

5. Top

tomate



marine

taupe

bleu

émeraude

tomate

rose

gris

jaune



1. T-shirt  
**39,00**  
fuchsia à motifs

bleu roi à motifs



3. Jean  
**49,00**  
denim gris



2. Blazer  
**69,00**

3. Jean



**1** Motif pied-de-poule classique et décontracté ! T-shirt tendance. Grand col roulé avec coulisse et lien à nouer. 63% polyester, 32% viscose, 5% élasthanne. Lavable en machine.

Longueur env. 66 cm  
 fuchsia à motifs **7592 7754 82**  
 bleu roi à motifs **8215 0242 48**  
 T. 38, 40, 42, 44, 46,  
 48, 50, 52, 54, 56 **€ 39,00**

**2** Qualité ultra-douce. Blazer à la coupe sport : Col chemise, patte de boutonnage et 2 rabats fantaisie. Empiècement épaules, coutures de séparation devant et au dos pour une coupe parfaite. Manchettes boutonnées. 98% coton, 2% élasthanne. Lavable en machine.

Taille normale, Longueur env. 60 cm  
 violet **7869 9228 95**  
 T. 38, 40, 42, 44, 46,  
 48, 50, 52, 54, 56 **€ 69,00**

Longueur courte, Longueur env. 58 cm  
 violet **9946 6617 74**

T. 20, 21, 22, 23, 24, 25, 26 **€ 69,00**

**3** Jean affinant. Coupe 5 poches. Broderie décorative sur les deux poches arrière. Fermeture à glissière et bouton devant. Passants. Ceinture intégrée. Largeur pieds env. 40 cm. 78% coton, 20% polyester, 2% élasthanne. Coloris blanc, chamois et kaki : 98% coton, 2% élasthanne. Lavable en machine. Livré sans ceinture.

Taille normale, Entrejambe env. 79 cm  
 kaki **72 0169 70** bleu foncé **40 0916 86**  
 blanc **34 3515 3** denim noir **79 8484 93**  
 denim gris **34 5301 95** bleu délavé **20 8425 4**  
 bleu blanchi **20 9212 4**  
 taupe-denim **28 5731 88**  
 couleur chamois **20 7825 79**  
 T. 38, 40, 42, 44, 46,  
 48, 50, 52, 54, 56 **€ 49,00**

Longueur courte, Entrejambe env. 74 cm  
 kaki **33 0373 87** bleu foncé **44 7756 92**  
 blanc **34 5597 86** denim noir **22 1122 96**  
 denim gris **34 4570 81** bleu délavé **20 7324 D**  
 bleu blanchi **20 5260 81**  
 taupe-denim **46 3498 95**  
 couleur chamois **20 4773 87**

T. 19, 20, 21, 22, 23,  
 24, 25, 26, 27 **€ 49,00**

Longueur extra courte, Entrejambe env. 69 cm  
 kaki **73 9160 96** bleu foncé **23 4139 79**  
 blanc **37 4963 5** denim noir **37 4059 88**  
 denim gris **37 4140 4** bleu délavé **37 4048 80**  
 bleu blanchi **37 4917 3**  
 taupe-denim **83 1012 82**  
 couleur chamois **37 4934 93**

T. 195, 205, 215, 225,  
 235, 245, 255 **€ 49,00**

Long, Entrejambe env. 84 cm  
 kaki **30 8412 85** bleu foncé **35 9075 3**  
 blanc **72 3097 6** denim noir **59 0839 1**  
 denim gris **63 5391 2** bleu délavé **57 8240 3**  
 bleu blanchi **75 8945 6**  
 taupe-denim **39 8072 92**  
 couleur chamois **45 7212 1**

T. 84, 88, 92, 96, 100 **€ 49,00**

**4** Très moelleux ! Pull avec encolure en V flatteuse. Fentes latérales, ourlet plus long au dos. Finitions côtelées. Tricot bien façonné. 68% acrylique, 20% polyester, 10% polyamide, 2% élasthanne. Lavable en machine.

Longueur env. 66 cm  
 parme chiné **6911 9544 65**  
 mûre chiné **7276 4660 28**  
 gris clair chiné **2805 4954 72**  
 gris foncé chiné **5387 7840 20**

T. 38, 40, 42, 44, 46,  
 48, 50, 52, 54, 56 **€ 39,00**

**UN PRIX  
 D'EXCEPTION**

4. Pull

**39,00**

gris clair chiné

gris foncé chiné

mûre chiné

parme chiné

**1** Parfait en hiver ! Veste chaude en qualité piquée légèrement brillante : motifs flatteurs devant, losanges tendance aux manches. Col à revers transformable en col montant pour plus de protection. Glissière sur toute la longueur, 2 poches à glissière. 100% polyamide. Doublure : 100% polyester. Garnissage : 100% polyester. Lavable en machine. Taille normale, Longueur env. 70 cm

noir **1987 0706 67**  
jaune curry **5503 6108 35**  
couleur cuivre **2020 5712 72**

38, 40, 42, 44, 46,  
T. 48, 50, 52, 54, 56 **€ 95,00**

Longueur courte, Longueur env. 66 cm

noir **5640 5436 58**  
jaune curry **4357 6038 25**  
couleur cuivre **7720 1550 72**

19, 20, 21, 22, 23,  
T. 24, 25, 26, 27 **€ 95,00**

**2** Pantalon à ceinture élastique haute : Il n'est pas seulement très confortable, mais il dissimule aussi habilement les petites rondeurs. Patte à glissière et 2 fausses poches devant. 2 poches arrière plaquées. Largeur pieds env. 14 in. 65% coton, 33% polyester, 2% élasthanne. Lavable en machine. Livré sans la ceinture.

Taille normale, Entrejambe env. 77 cm  
kaki **1913 1132 88**  
bordeaux **4051 1266 61**  
marine **1165 6741 99**  
noir **7164 0058 33**  
sable **6306 9436 85**

38, 40, 42, 44, 46,  
T. 48, 50, 52, 54, 56 **€ 45,00**

Longueur courte, Entrejambe env. 72 cm

kaki **4070 8235 17**  
bordeaux **4658 5768 30**  
marine **6597 4008 40**  
noir **9731 4348 83**  
sable **7808 5501 36**

T. 20, 21, 22, 23, 24, 25, 26 **€ 45,00**

**3** Ce pull alliant un joli fil fantaisie et un superbe motif aux couleurs automnales vous séduira doublement ! Encolure ronde et finitions côtelées. 100% acrylique. Lavable en machine.

Longueur env. 62 cm  
vert olive à motifs **8558 7220 99**

38, 40, 42, 44, 46,  
T. 48, 50, 52, 54, 56 **€ 55,00**

**4** Compagnon idéal en toute circonstance ! Pull tricoté à l'envers avec col V et finitions côtelées. Légèrement plus long derrière que devant : coupe ultra-tendance ! Tricot bien taillé. 54% coton, 46% acrylique. Lavable en machine.

Longueur env. 66 cm  
vert chiné **5923 6253 27**  
noir chiné **1163 7648 61**  
moka chiné **5165 4014 88**  
marine chiné **6639 8202 45**  
bordeaux chiné **6359 8302 99**  
bleu pétrole chiné **8220 7633 41**

38, 40, 42, 44, 46,  
T. 48, 50, 52, 54, 56 **€ 39,00**

### 1. Veste

# 95,00

jaune curry

### 3. Pull

noir



couleur cuivre



2. Pantalon

**45,00**

kaki



3. Pull

**55,00**

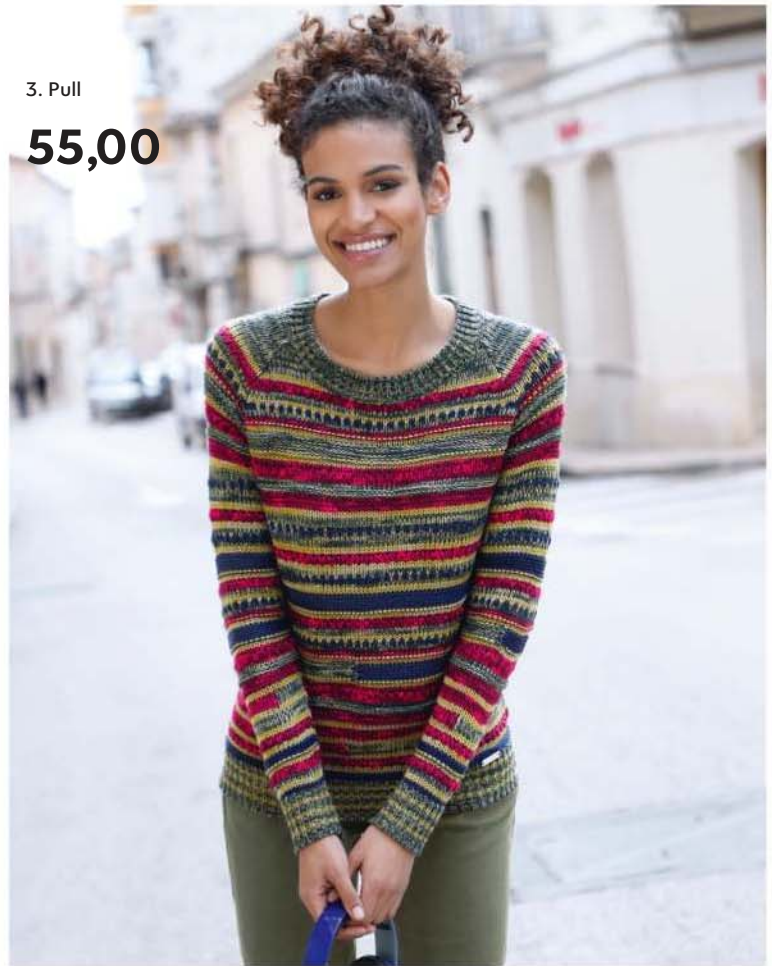

4. Pull

**39,00**

vert chiné



noir

2. Pantalon

marine

bordeaux

sable

noir chiné

marine chiné

moka chiné

bleu pétrole chiné

bordeaux chiné

**1** Facile à associer : Jean extensible pour une tenue parfaite ! Coupe 5 poches typique, rivets décoratifs sur les poches. Jolie petite étoile métallique sur la poche arrière. Passants, fermeture à glissière et bouton devant. Largeur pieds env. 36 cm. 96% coton, 4% élasthanne. Lavable en machine.

Taille normale, Entrejambe env. 79 cm  
noir **7974 9526 21** taupe **3085 1560 73**  
gris pierre **2358 2800 40**

38, 40, 42, 44, 46,  
T. 48, 50, 52, 54, 56 **€ 45,00**

Longueur courte, Entrejambe env. 74 cm  
noir **4273 6800 13** taupe **6031 0900 96**  
gris pierre **8765 7444 78**  
T. 20, 21, 22, 23, 24, 25, 26 **€ 45,00**

**2** Joli T-shirt doux avec superbe imprimé devant. Chaque pièce est unique ! 50% coton, 50% modal. Lavable en machine.

Longueur env. 66 cm  
sapin à rayures **6322 7666 85**  
moka à rayures **3921 1356 21**  
marine à rayures **2239 8048 28**  
bordeaux à rayures **5911 0410 14**  
gris foncé à rayures **1242 1803 70**

38, 40, 42, 44, 46,  
T. 48, 50, 52, 54, 56 **€ 39,00**

**3** Veste en qualité Softshell idéale pour aller vous promener ! Coupe un peu plus longue à l'effet affinant qui garde les hanches et fesses au chaud ! Col à revers et capuche amovible avec doublure polaire contrastée. Patte de boutonnage pression sur toute la longueur et glissière dissimulée. 2 poches à glissière avec rabat décoratif. Doublure polaire grattée douce. 94% polyester, 6% élasthanne. Doublure : 100% polyester. Lavable en machine.

Taille normale, Longueur env. 86 cm  
taupe **3025 9738 40**  
gris pierre **7065 7232 32**  
couleur terre cuite **4975 4240 49**

38, 40, 42, 44, 46,  
T. 48, 50, 52, 54, 56 **€ 95,00**

Longueur courte, Longueur env. 80 cm  
taupe **5358 3332 48**  
gris pierre **9909 8360 49**  
couleur terre cuite **3658 7024 90**

19, 20, 21, 22, 23,  
T. 24, 25, 26, 27 **€ 95,00**

**4** Tendance et douceur ! Pull avec joli motif rayé en fil fantaisie. Coloris harmonieux. Encolure ronde et finitions côtelées. 59% acrylique, 41% polyester. Lavable en machine.

Longueur env. 66 cm  
écru-beige à rayures **6143 0728 50**  
écru-rouille à rayures **1742 8134 67**  
écru-vert à rayures **7489 5441 31**  
écru-bleu à rayures **4357 5662 32**  
écru-fuchsia à rayures **5950 7337 85**

38, 40, 42, 44, 46,  
T. 48, 50, 52, 54, 56 **€ 39,00**

## 1. Jean

# 45,00

gris pierre





2. T-shirt

**39,00**

moka à rayures



3. Veste

**95,00**

couleur terre cuite



taupe

gris pierre

gris foncé à rayures

marine à rayures



sapin à rayures

bordeaux à rayures

4. Pull

**39,00**

écru-beige à rayures



écru-bleu à rayures

écru-vert à rayures

écru-fuchsia à rayures

écru-rouille à rayures



1. Pull

**39,00**



2. T-shirt polaire

**39,00**

mûre

bleu

gris pierre



3. Jean

**39,00**

bleu foncé

mûre

3. Jean

taupe



**1** Pull rayé multicolore, pour bonne humeur garantie ! Aspect maille envers tendance. Ourlet roulé aux finitions. 50% coton, 50% acrylique. Lavable en machine.

Longueur env. 66 cm  
marine-fuchsia à rayures **4483 2638 73**  
38, 40, 42, 44, 46,  
T. 48, 50, 52, 54, 56 **€ 39,00**

**2** Douceur et bien-être ! T-shirt polaire moelleux très tendance et agréablement chaud. Association tendance d'un col montant et d'une capuche doublée avec coulisse et lien à nouer avec stoppeurs. Coupe large décontractée avec manches raglan et passant pour les pouces à la finition, poche kangourou doublée et ourlet arrondi. 100% polyester. Doublure : 100% coton. Lavable en machine.

Longueur env. 66 cm  
mûre **3466 6012 17**  
bleu **9648 6950 49**  
gris pierre **7116 5606 88**  
38, 40, 42, 44, 46,  
T. 48, 50, 52, 54, 56 **€ 39,00**

**3** Ne passez pas à côté de ce jean ! Coupe parfaite et look décontracté pour une jolie silhouette. Ceinture gainante à passants, glissière et bouton devant. 2 poches devant et 2 poches arrière plaquées. Qualité extensible confortable. Largeur pieds env. 38 cm. 97% coton, 3% élasthanne. Lavable en machine. Livré sans la ceinture.

Taille normale, Longueur env. 77 cm  
taupe **2346 1410 77**  
mûre **4181 1430 62**  
bleu foncé **6282 5930 85**  
38, 40, 42, 44, 46,  
T. 48, 50, 52, 54, 56 **€ 39,00**

Longueur courte, Longueur env. 72 cm  
taupe **6279 6528 84**  
mûre **3884 1340 12**  
bleu foncé **6598 6828 29**  
T. 20, 21, 22, 23, 24, 25, 26 **€ 39,00**

**4** Complice mode au quotidien : Veste longue en qualité polaire chaude. Traitement contre les bouloches. Coupe un peu plus longue. Col montant, capuche amovible avec coulisse, ruban réglable et stoppeurs couleur argent. Patte de boutonnage pression avec glissière invisible. 2 poches intégrées dans les coutures princesse. 100% polyester. Lavable en machine.

Longueur T. 44 env. 76 cm.  
marine **6808 0104 47**  
gris chiné **8766 0128 78**  
bleu pétrole **3191 6864 59**  
38, 40, 42, 44, 46,  
T. 48, 50, 52, 54, 56 **€ 49,00**

**UN PRIX  
D'EXCEPTION**

4. Veste polaire

**49,00**

bleu pétrole



marine



gris chiné



**1** Pull au joli motif tricoté avec différentes parties côtelées. Col montant côtelé avec bord roulé. Petite fente devant, dos lisse. Tricot façonné pour une coupe parfaite. 50% coton, 50% acrylique. Lavable en machine. Longueur env. 66 cm

gris acier **5909 7000 85**  
 jaune curry **9596 7407 76**  
 bleu **1364 3637 27**  
 rouge foncé **6653 0942 13**  
 vert foncé **3792 4809 37**

38, 40, 42, 44, 46,  
 T. 48, 50, 52, 54, 56 **€ 39,00**

**2** Parfaitement tendance ! Jean à la coupe étroite. Coupe parfaite, très confortable grâce à la qualité bi-extensible. Notre conseil : pour une silhouette de rêve, commandez une taille en dessous ! Qualité de marque ascari. 4 poches, poches arrière ornées de rivets. Passants, fermeture à glissière et bouton devant. Largeur pieds env. 32 cm. Coloris : Noir, bleu foncé : 65% coton, 31% polyester, 4% élasthanne. Gris : 91% coton, 6% polyester, 3% élasthanne. coloris bleu jean : 87% coton, 9% polyester, 4% élasthanne. Livré sans la ceinture. Lavable en machine.

Taille normale, Entrejambe env. 79 cm  
 bleu foncé **25 3526 79**  
 noir **12 1534 88**  
 gris **5590 7910 31**  
 bleu jean **3745 0042 72**  
 blanc **9867 2330 39**

36, 38, 40, 42, 44,  
 T. 46, 48, 50, 52 **€ 89,00**

Longueur courte, Entrejambe env. 74 cm  
 bleu foncé **3478 1658 45**  
 noir **6662 0913 51**  
 gris **3551 8965 21**  
 bleu jean **5440 2613 20**  
 blanc **2995 7721 69**

18, 19, 20, 21, 22,  
 T. 23, 24, 25, 26 **€ 89,00**

**3** Rayures modernes : Pull aux couleurs contrastées. Encolure ronde et finitions côtelées aux manches et à l'ourlet. Tricot façonné pour une coupe parfaite. 100% coton. Lavable en machine.

Longueur env. 66 cm  
 curry-écru à rayures **4663 7256 56**  
 rouge foncé-écru à rayures **2706 5650 36**  
 vert foncé-écru à rayures **4803 7145 46**

38, 40, 42, 44, 46,  
 T. 48, 50, 52, 54, 56 **€ 39,00**

**UN PRIX  
 D'EXCEPTION**

1. Pull

**39,00**

jaune curry





2. Jean

**89,00**

bleu foncé



curry-écru  
à rayures

3. Pull

**39,00**



vert foncé-écru  
à rayures

rouge foncé-écru à rayures

noir

gris

bleu jean

blanc



# LASCANA

## Nuits africaines

Libre, sauvage, fouguese...  
Matières douces et  
coupes relaxes pour  
séduire au quotidien.

1. Kimono  
à partir de  
**49,99**



*Ganses  
contrastantes*



1.  
marron  
2.  
ethnique



*Bretelles  
réglables*



2.

2. Négligé  
à partir de  
**34,99**  
marron





3. Nuisette  
à partir de  
**34,99**



4. marron/  
ethnique

4. Pyjashort  
à partir de  
**39,99**



5. Pyjama  
à partir de  
**59,99**

**1.-5. Série de linge de nuit LASCANA.**

Style ethnique ultra-tendance. Single-jersey doux et fluide : 100% viscose. Lavage en machine.

**1. Kimono** avec manches amples et ruban à nouer à la taille. Motif intégral ou uni, pièce avec ganse contrastante devant et au bas des manches.

ethnique **3054 7652 21** marron **1200 0602 66**  
T. 34/36 € **49,99** T. 38/40 € **54,99**  
T. 42/44 € **59,99** T. 46/48 € **59,99**

**2. Négligé** avec bretelles réglables. Motif intégral ou marron uni, avec encolure passepoilée.

ethnique **9294 2112 36** marron **7780 5145 64**  
T. 34/36 € **34,99** T. 38/40 € **37,99**  
T. 42/44 € **39,99** T. 46/48 € **42,99**

**3. Nuisette** à manches courtes avec épaules tombantes et encolure arrondie. Imprimé intégral ou coloris marron avec imprimé devant.

ethnique **6087 4534 77** marron **4548 9602 67**  
T. 34/36 € **34,99** T. 38/40 € **37,99**  
T. 42/44 € **39,99** T. 46/48 € **42,99**

**4. Pyjashort.** Haut uni ou imprimé intégral, avec encolure en V passepoilée. Bretelles réglables pour un maintien optimal. Short avec ceinture extensible contrastante.

marron/ethnique  
ethnique/marron  
T. 34/36 € **39,99**  
T. 42/44 € **44,99**

**8924 1364 11**  
**1516 4306 37**  
T. 38/40 € **42,99**  
T. 46/48 € **47,99**

**5. Pyjama.** T-shirt à encolure arrondie avec manches courtes et épaules tombantes. Imprimé intégral ou coloris uni avec imprimé devant. Pantalon long - imprimé ou uni, avec ceinture élastiquée contrastante.

blanc/ethnique  
T. 34/36 € **59,99**  
T. 42/44 € **69,99**

**9345 1767 13**  
T. 38/40 € **64,99**  
T. 46/48 € **74,99**

LASCANA  
— perfect basics —

# Confort maximal



1. Soutien-gorge bralette

**49,99**

Bon. AA à C

- Coques douces
- Sans armatures
- Bon. sans coutures
- Dos en dentelle séduisant

**1. Soutien-gorge bralette** LASCANA. Modèle sans armatures. Coupe très confortable avec coques préformées doublées, sans coutures, et finitions plates au décollé. Dentelle au dos. Bretelles et agrafage dos, réglables. 85% polyamide, 15% élasthanne. Lavage en machine.

blanc

Bon. AA **8349 5957 26**

Bon. B **3933 7508 55**

perle

Bon. AA **8571 8858 56**

Bon. B **2287 7512 96**

noir

Bon. AA **2634 8412 55**

Bon. B **5114 0459 11**

T. 85-105

Bon. A **9264 3761 44**

Bon. C **4687 9365 34**

Bon. A **6984 9037 31**

Bon. C **8974 3455 31**

Bon. A **2633 1149 95**

Bon. C **9380 7763 29**

€ **49,99**

Microfibre : 82% polyamide (TACTEL®), 18% élasthanne (LYCRA®). Lavage en machine.

noir

Bon. A **9882 3061 24**

Bon. C **1288 3455 10**

blanc

Bon. A **1103 5643 23**

Bon. C **9315 6649 19**

T. 85-105

Bon. A-C € **42,99**

Bon. B **7956 1823 18**

Bon. D **6220 5005 58**

Bon. B **3285 9003 57**

Bon. D **6103 5635 30**

Bon. D € **47,99**

**3. Minimiseur** NUANCE. Avec armatures. Dentelle plate préformée, invisible sous les hauts moulants. Bretelles et agrafage dos, réglables. 91% polyamide, 9% élasthanne. Lavage en machine.

gris argent Bon. C **8275 8955 27**

Bon. D **1433 6353 51**

Bon. E **5140 7151 92**

noir Bon. C **9458 7404 42**

Bon. D **6852 4605 29**

T. 95-120

Bon. D+E € **42,99**

Bon. F **6179 1303 37**

Bon. D **6852 4605 29**

Bon. F **9977 2465 57**

Bon. C € **39,99**

Bon. F € **47,99**



2. Soutien-gorge spécial T-shirt à partir de **42,99**

Bon. A à D

**SPÉCIAL T-SHIRT HIGH-APEX**

**4. Soutien-gorge à armatures** PETITE FLEUR en lot de 2. Bonnets préformés sans coutures. Détails en dentelle rebrodée du plus bel effet aux bretelles. Bonnets avec doublure latérale pour un bon maintien jusqu'en grandes tailles. Bretelles et agrafage dos, réglables. 89% coton, 6% viscose, 5% élasthanne. Lavage en machine.

blanc + noir

Bon. C **36 9536 83**

Bon. E **31 9150 87**

T. 85-115

Bon. D+E 2 pièces € **59,99**

Bon. B **58 9486 74**

Bon. D **59 7851 78**

Bon. F **77 5486 84**

Bon. B+C 2 pièces € **54,99**

Bon. F 2 pièces € **59,99**

**5. Soutien-gorge spécial T-shirt** NUANCE.

Bonnets préformés sans coutures, en dentelle raffinée. Bretelles et agrafage dos, réglables. 80% polyamide, 20% élasthanne. Lavage en machine.

blanc

Bon. B **76 4933 E**

Bon. D **25 7229 J**

noir

Bon. B **22 1864 C**

Bon. D **78 2011 N**

T. 85-115

Bon. B+C € **39,99**

Bon. C **24 3206 N**

Bon. E **65 5866 F**

Bon. C **64 2856 K**

Bon. E **34 5161 C**

Bon. D+E € **42,99**



3. Minimiseur à partir de **39,99**

Existe en noir

AVEC ARMATURES

BON. C-F



4. Soutien-gorge à armatures à partir de **54,99**

2 PIÈCES

AVEC ARMATURES

BON. B-F



5. Soutien-gorge spécial T-shirt à partir de **39,99**

SPÉCIAL T-SHIRT

BON. B-E



OPTIMIZER

# Maintien optimal, confort maxi et un décolleté de rêve !

Bretelles doublées douces

Bretelles réglables

Coques ultra-douces qui adoptent les formes à la perfection

Armatures invisibles

Agrafage réglable sur 3 positions

6. Soutien-gorge à armatures à partir de **49,99**

Bon. A à D



Microfibre douce agréable à la peau

Bonnets préformés sans coutures

Bandes caoutchoutées agréables

6. Soutien-gorge à armatures NUANCE. Avec inserts doux qui adoptent automatiquement les formes de la poitrine. Armatures invisibles pour une discrétion absolue. Bretelles et agrafage dos, réglables. 82% polyamide (TACTEL®), 18% élasthanne (LYCRA®). Lavage en machine.

bleu Bon. A **14 0646 74**  
Bon. C **14 5842 73**  
mûre Bon. A **12 3035 96**

Bon. B **18 7049 73**  
Bon. D **17 9501 82**  
Bon. B **12 2858 73**

Bon. C **12 4743 92**  
taupe Bon. A **70 0250 80**  
Bon. C **70 0251 89**  
rose Bon. A **39 2750 81**  
Bon. C **39 4221 86**  
blanc Bon. A **56 9350 89**  
Bon. C **88 8975 94**  
noir Bon. A **56 9283 84**  
Bon. C **89 6676 71**  
T. 85-110  
Bon. A-C € **49,99**

Bon. D **12 4654 86**  
Bon. B **70 0241 82**  
Bon. D **70 0814 82**  
Bon. B **34 8518 94**  
Bon. D **39 4124 89**  
Bon. B **88 7688 82**  
Bon. D **20 1805 94**  
Bon. B **88 7926 94**  
Bon. D **20 1889 72**  
Bon. D € **54,99**



7. Spécial T-shirt à partir de **39,99**

Bon. B à E



DISCRÉTION ABSOLUE

7. Soutien-gorge spécial T-shirt NUANCE. Avec armatures à effet galbant et bonnets préformés sans coutures. Bonnets avec renforts latéraux pour un maintien maxi. Agrafage dos et bretelles transparentes, réglables. 82% polyamide (TACTEL®), 18% élasthanne (LYCRA®). Lavage en machine.

nude Bon. B **85 5660 81**  
Bon. D **74 5716 73**  
col. chair Bon. B **74 0584 73**  
Bon. D **74 0716 72**  
noir Bon. B **85 8134 4**  
Bon. D **85 8470 5**  
blanc Bon. B **42 3916 2**  
Bon. D **42 4840 5**  
T. 90-115  
Bon. B+C € **39,99**

Bon. C **79 6617 93**  
Bon. E **46 4020 82**  
Bon. C **74 0433 94**  
Bon. E **74 0187 83**  
Bon. C **85 8184 3**  
Bon. E **85 7853 T**  
Bon. C **42 4016 74**  
Bon. E **42 3539 85**  
Bon. D+E € **42,99**

8. Chemisette à coques NATURANA. Sans armatures. Bretelles réglables. Microtouch agréable à porter : 89% polyamide, 11% élasthanne. Doubleure au dos : 95% polyamide, 5% élasthanne. Lavage en machine. col. chair

Bon. A **6142 8353 25**  
Bon. C **4541 1156 15**  
noir Bon. A **8652 2106 31**  
Bon. C **9180 5743 96**  
T. 90-110  
Bon. A-C € **39,99**

Bon. B **1024 0630 74**  
Bon. D **7662 4612 98**  
Bon. B **7518 5927 68**  
Bon. D **5124 8856 54**  
Bon. D € **42,99**



8. Chemisette à coques sans armatures à partir de **39,99**  
Bon. A à D

COQUES, SANS ARMATURES



### SOUTIEN-GORGE À COQUES

- Côtés bien larges qui camouflent les petites imperfections
- Bonnets mousse sans coutures pour une discrétion absolue

#### 1. Soutien-gorge à coques sans armatures

NATURANA. »Side smoother« sans armatures avec dos et côtés assez larges qui camouflent les petites imperfections. Finitions ultra-plates, sans coutures. Bonnets préformés sans coutures, avec doublure douce. Bretelles réglables devant. Agrafage dos, réglable. 75% polyamide, 25% élasthanne. Bonnets : 100% polyester. Dos : 84% polyester, 16% élasthanne. Lavage en machine.

col. chair Bon. A **18 2565 85** Bon. B **57 6523 85**  
 Bon. C **36 0949 88** Bon. D **86 7026 73**  
 noir Bon. A **67 5374 82** Bon. B **64 4482 89**  
 Bon. C **70 7129 94** Bon. D **87 2631 80**  
 Bon. A-C : T. 90-115 Bon. D : T. 90-110  
 Bon. A-C € **47,99** Bon. D € **49,99**

**2. Soutien-gorge spécial T-shirt** LASCANA. Avec armatures et bretelles amovibles. Bonnets préformés sans coutures. Baleines latérales et bande siliconée pour un maintien optimal jusqu'en grandes tailles. Les bretelles peuvent se porter croisées au dos. Bretelles et agrafage dos, réglables.



NATURANA

1. Soutien-gorge à coques, sans armatures à partir de

**47,99**

Bon. A à D



2. Soutien-gorge spécial T-shirt à partir de **42,99**

Existe en noir

AVEC ARMATURES

BON. B-F

Suite mod. 3 : 2x blanc

Bon. B **873 152 91**

T. 85-105

Bon. A **873 011 85**

Bon. C **873 195 F**

2 pièces € **39,99**

#### 4. Soutien-gorge spécial T-shirt NUANCE.

Armatures à effet galbant. Bonnets préformés sans coutures. Entre-bonnets délicat avec petite broderie. Bretelles et agrafage dos, réglables. Microfibre douce : 85% polyamide, 15% élasthanne. Lavage en machine. blanc + noisette

Bon. B **794 859 89**

Bon. D **515 959 J**

noir + blanc

Bon. B **794 644 72**

Bon. D **516 001 K**

T. 90-120

Bon. B+C

Bon. D+E

Bon. C **515 226 F**

Bon. E **515 535 F**

Bon. C **515 858 71**

Bon. E **515 965 P**

2 pièces € **49,99**

2 pièces € **54,99**

#### 5. Soutien-gorge spécial T-shirt en lot de 2

PETITE FLEUR. Avec armatures et décolleté généreux. Bonnets préformés sans coutures en étoffe filet doublée, agrémentée d'un motif graphique. 2 variantes possibles : bretelles droites ou croisées au dos. Bretelles et agrafage dos, réglables. 89% polyamide, 11% élasthanne. Lavage en machine.

noir + blanc

Bon. A **9451 3956 69**

Bon. C **6630 4018 16**

T. 85-105

Bon. A-C

Bon. D

Bon. B **2791 8426 49**

Bon. D **3613 0612 78**

2 pièces € **49,99**

2 pièces € **54,99**

#### 6. Minimiseur NUANCE. Avec bonnets préformés sans coutures.

La coupe spéciale réduit visuellement le volume de la poitrine. Larges bretelles pour un confort accru. Bretelles et agrafage dos, réglables.

Suite mod. 2 : Microfibre douce : 85% polyamide, 15% élasthanne. Lavage en machine.

blanc

Bon. C **44 7702 92**

Bon. E **46 8122 91**

col. chair

Bon. C **54 9120 83**

Bon. E **32 2953 88**

noir

Bon. C **67 7900 85**

Bon. E **35 9820 72**

T. 90-120

Bon. D+E € **47,99**

Bon. B **51 3850 87**

Bon. D **76 4169 87**

Bon. F **79 0527 77**

Bon. B **50 1283 72**

Bon. D **21 9478 74**

Bon. F **24 4009 96**

Bon. B **34 9777 93**

Bon. D **47 0580 73**

Bon. F **55 1139 89**

Bon. B+C € **42,99**

Bon. F € **49,99**

#### 3. Soutien-gorge sans armatures PETITE FLEUR.

En lot de 2 avec bonnets préformés sans coutures et finition raffinée en dentelle. Bretelles et agrafage dos, réglables. 90% coton, 5% polyamide, 5% élasthanne. Lavage en machine.

2x noir

Bon. B **244 241 V**

Bon. A **689 622 C**

Bon. C **471 033 F**



3. Soutien-gorge sans armatures à partir de **39,99**

2 PIÈCES

SANS ARMATURES

BON. A-C



4. Spécial T-shirt à partir de **49,99**

2 PIÈCES

Existe en noir + blanc

AVEC ARMATURES

BON. B-E



5. Spécial T-shirt à partir de **49,99**

2 PIÈCES

DÉCOLLETÉ PROFOND

BON. A-D



6. Minimiseur  
à partir de  
**39,99**

Jusqu'à  
T. 120

**COTON BON. C-F**

**Suite mod. 6 :** 90% coton, 5% polyamide, 5% élasthanne. Lavage en machine.

noir  
Bon. C **16 1855 81** Bon. D **23 7816 96**  
Bon. E **16 3801 86** Bon. F **23 2052 79**  
blanc  
Bon. C **8528 9719 93** Bon. D **1419 6903 68**  
Bon. E **8677 0067 25** Bon. F **8174 7754 98**  
T. 90-120 Bon. C € **39,99**  
Bon. D+E € **42,99** Bon. F € **47,99**

**7. Minimiseur NUANCE.** Avec bonnets préformés sans coutures. En Jacquard séduisant. Finition en dentelle au décolleté. La coupe spéciale réduit visuellement le volume de la poitrine. Bretelles et agrafage dos, réglables. 85% polyamide, 15% élasthanne. Lavage en machine.

crème  
Bon. C **8769 3424 46** Bon. D **7834 8224 25**  
Bon. E **1362 4906 35** Bon. F **9100 0417 36**  
T. 90-120 Bon. C € **39,99**  
Bon. D+E € **42,99** Bon. F € **47,99**

**8. Minimiseur NUANCE.** Avec armatures. Bonnets préformés, double épaisseur, sans coutures avec maintien latéral pour plus de confort. Accessoire scintillant à l'entre-bonnets. Bretelles et agrafage dos, réglables. 88% polyamide, 12% élasthanne. Lavage en machine.

noir  
Bon. C **2512 3345 51** Bon. D **3212 7365 51**  
Bon. E **3696 2164 96** Bon. F **9806 5559 27**  
blanc  
Bon. C **5029 1945 61** Bon. D **6030 7352 68**  
Bon. E **8993 1331 38** Bon. F **9899 5260 59**  
T. 95-120 Bon. C € **44,99**  
Bon. D+E € **49,99** Bon. F € **52,99**

7. Minimiseur  
à partir de  
**39,99**

Bon. C à F



# Minimiseur

Réduit visuellement le volume de la poitrine !

**9. Minimiseur NUANCE.** Avec armatures. Bonnets préformés sans coutures en dentelle filet extensible. Larges bretelles et agrafage dos, réglables. 80% polyamide, 20% élasthanne. Lavage en machine.

crème  
Bon. D **7736 9052 79** Bon. C **8771 3066 71**  
noir  
Bon. E **3886 3534 50**  
Bon. C **9689 9239 26**  
Bon. D **7050 7162 20** Bon. E **6785 7627 86**  
T. 90-120  
Bon. C € **39,99** Bon. D+E € **42,99**

**10. Minimiseur en lot de 2 PETITE FLEUR.** Splendide soutien-gorge basique avec galon raffiné au décolleté et aux bretelles. Armatures à effet galbant et bonnets préformés sans coutures. La coupe spéciale réduit visuellement le volume de la poitrine. Bretelles et agrafage dos, réglables. 95% coton, 5% élasthanne. Lavage en machine.

blanc + noir Bon. C **57 4945 5** Bon. D **89 8762 5**  
Bon. E **88 9832 3** Bon. F **24 7229 3**  
T. 90-120 Bon. C 2 pièces € **49,99**  
Bon. D+E 2 pièces € **54,99** Bon. F 2 pièces € **59,99**



8. Minimiseur  
à partir de  
**44,99**

**MINIMISEUR BON. C-F**



9. Minimiseur  
à partir de  
**39,99**

**AVEC ARMATURES BON. C-E**



10. Minimiseur  
à partir de  
**49,99**

**2 PIÈCES**

**MINIMISEUR BON. C-F**



1. Robe relaxe  
à partir de  
**57,99**

# Moments de détente

## Maille côtelée relaxe

# LASCANA

### Suite, mod. 3 :

beige chiné **33 6869 3** noir **32 7204 6**  
 T. 34/36 € **39,99** T. 38/40 € **42,99**  
 T. 42/44 € **44,99** T. 46/48 € **47,99**  
 T. 50/52-58/60 € **49,99**

**4.-8. Série homewear relaxe BUFFALO.** Avec détails brillants et logo brodé en fils brillants. 65% coton (soutient le projet Cotton made in Africa), 35% polyester. Lavage en machine.

**4. Sweat-shirt** avec encolure arrondie et manches longues avec bords côtes extensibles. Épaules tombantes. Application logo devant.

crème **9266 8039 26** noir **8894 5758 55**  
 T. 34/36 € **44,99** T. 38/40 € **49,99**  
 T. 42/44 € **52,99** T. 46/48 € **57,99**

**5. Leggings** avec large ceinture extensible. Logo brodé. Belle qualité : 95% coton, 5% élasthanne.

imprimé léopard **5521 8309 55**  
 T. 34/36 € **39,99** T. 38/40 € **42,99**  
 T. 42/44 € **47,99** T. 46/48 € **49,99**

**6. Veste sweat** style collège, avec glissière continue et poches latérales. Bord côtes à l'encolure, au bas des manches et à la base. Logo brodé.

crème **4998 6400 55** caramel **9714 7452 80**  
 noir **4100 5065 68**  
 T. 34/36 € **57,99** T. 38/40 € **59,99**  
 T. 42/44 € **64,99** T. 46/48 € **64,99**

**7. Leggings** avec bandes contrastantes le long des jambes. Large ceinture confortable. Logo brodé brillant à la taille. 95% coton, 5% élasthanne.

noir-imprimé léopard **6660 0726 87**  
 T. 34/36 € **39,99** T. 38/40 € **42,99**  
 T. 42/44 € **47,99** T. 46/48 € **49,99**

**1. Robe relaxe LASCANA.** Avec généreuse encolure Carmen et manches chauve-souris. Coupe droite, relaxe. 50% coton (soutient le projet Cotton made in Africa), 50% acrylique. Lavage en machine.

gris chiné **2683 9763 60** écreu **2062 7462 54**  
 noir **4480 8106 82**  
 T. 34/36 € **57,99** T. 38/40 € **59,99**  
 T. 42/44 € **64,99** T. 46/48 € **69,99**

**2. Pantalon bien-être H.I.S.** Avec lien de serrage visible et logo imprimé pelliculé à la hanche. Traitement anti-bouloches. Qualité agréable à porter : 100% coton (soutient le projet Cotton made in Africa). Lavage en machine.

noir **54 6140 84**  
 T. 34/36-58/60 € **34,99**

**3. Pantalon relaxe 7/8 LASCANA.** Revers au bas des jambes. Taille variable par lien de serrage sous coulisse. Poches latérales. 60% coton (soutient le projet Cotton made in Africa), 35% polyester, 5% élasthanne. Lavage en machine.

## LASCANA

A. Tennis  
**59,99**



2. Pantalon  
bien-être  
**34,99**



3. Pantalon  
relax 7/8  
à partir de  
**39,99**  
2 coloris

**STRETCH**



4.

4. Sweat-shirt  
à partir de  
**44,99**

**Buffalo**

5. Leggings  
à partir de  
**39,99**



6. Veste  
en sweat  
à partir de  
**57,99**

7. Leggings  
à partir de  
**39,99**



8.

6.

**8. Pantalon en sweat.** Avec passepoils brillants contrastants. Ceinture élastiquée variable par lien de serrage sous coulisse. Bord côtes extensible au bas des jambes. Logo brodé.

caramel **5815 5947 81**

T. 34/36 € **49,99**

T. 42/44 € **59,99**

noir **5354 4713 35**

T. 38/40 € **54,99**

T. 46/48 € **59,99**

**A. Tennis LASCANA.** Avec semelle plateau et semelle intérieure amovible. Hauteur talon env. 3 cm. Dessus en similicuir. Doublure et première : textile. Semelle extérieure en synthétique.

blanc-col. argent  
T. 36-42

**7441 4460 97**

€ **59,99**

**B. Tennis légère LASCANA.** Dessus, doublure et première : textile. Semelle extérieure en synthétique.

blanc **3081 7821 20**

T. 36-41 € **89,99**



6.

8. Pantalon  
en sweat  
à partir de  
**49,99**

**LASCANA**

B. Tennis  
légère  
**89,99**



# Triumph



»MICROFUN W«



1. Soutien-gorge à armatures

**26,99**

Bon. B à D

Mod. 1-3 + 5 :



**1. Soutien-gorge à armatures TRIUMPH.** »Microfun W« avec bonnets préformés sans coutures. Microfibre agréable à porter : 82% polyamide, 18% élasthanne (LYCRA®). Lavage en machine.

blanc Bon. B **27 1362 78**  
 Bon. C **27 1463 81**  
 poudre Bon. D **27 1578 84**  
 Bon. B **22 5282 78**  
 noir Bon. D **25 8887 74**  
 Bon. B **27 1755 77**  
 Bon. D **27 1841 91**  
 T. 85-105 **€ 26,99**

**2. Soutien-gorge sans armatures TRIUMPH.** »Microfun N«. Avec bonnets préformés sans coutures. Bretelles et agrafage dos, réglables. Microfibre agréable à porter : 82% polyamide, 18% élasthanne (LYCRA®). Lavage en machine.

poudre Bon. B **78 3965 74**  
 Bon. C **80 8730 94**  
 Bon. D **39 3310 83**

**Suite, mod. 2 :**  
 noir

Bon. C **53 0922 77**  
 blanc Bon. C **87 5844 77**  
 T. 85-105

**3. Minimiseur TRIUMPH.** »My Flower Minimizer W«. Imprimé actuel. Belle forme. La coupe spéciale réduit visuellement le volume de la poitrine. Armatures confort avec amortissement en douceur. Bretelles et agrafage dos, réglables. 70% polyamide, 30% élasthanne (LYCRA®). Lavage en machine.

poudre-rose Bon. C **51 4959 95**  
 Bon. D **87 4330 74**  
 Bon. F **35 3600 92**  
 bleu imprimé Bon. D **4172 1811 21**  
 Bon. F **9170 6309 26**

Bon. B **53 0916 78**  
 Bon. D **53 0925 86**  
 Bon. B **87 5827 83**  
 Bon. D **87 5847 85**  
**€ 21,99**

Bon. C **2372 3761 17**  
 Bon. E **3637 2111 54**  
 Bon. G **1225 6066 65**



2. Soutien-gorge sans armatures

**21,99**

Bon. B à D

Existe en blanc

»MICROFUN N«

**Suite, mod. 3 :**

mauve-pétrole Bon. C **3253 2409 38**  
 Bon. D **7150 5736 79**  
 Bon. E **1140 5852 93**  
 Bon. F **8447 2018 18**  
 T. 90-110 Bon. G **2613 9365 51**  
**€ 57,99**

**4. Minimiseur TRIUMPH.** »BEAUTY FULL IDOL W01«.

La coupe spéciale réduit visuellement le volume de la poitrine. Armatures flexibles 3D pour un maintien maxi et un confort accru. Bretelles larges à effet délestant. Bretelles et agrafage dos, réglables. 86% polyamide, 14% élasthanne. Lavage en machine.

noir-col. chair Bon. C **85 1791 86**  
 Bon. D **86 8181 71**  
 Bon. E **89 7025 71**  
 Bon. F **64 6297 89**  
 Bon. C-E : T. 90-110 Bon. G **23 1493 72**  
 Bon. G : T. 85-105 **€ 57,99**

**5. Minimiseur TRIUMPH.** »Amourette 300 W01«.

Avec dentelle extensible. La coupe spéciale réduit visuellement le volume de la poitrine. Coupe seyante jusqu'en grandes tailles. Bretelles et agrafage dos, réglables. 83% polyamide, 17% élasthanne (LYCRA®). Lavage en machine.

blanc Bon. C **5162 9919 31**  
 Bon. D **5224 0346 72**  
 Bon. E **5258 4203 82**  
 Bon. F **6052 6159 22**  
 Bon. G **3247 3662 38**

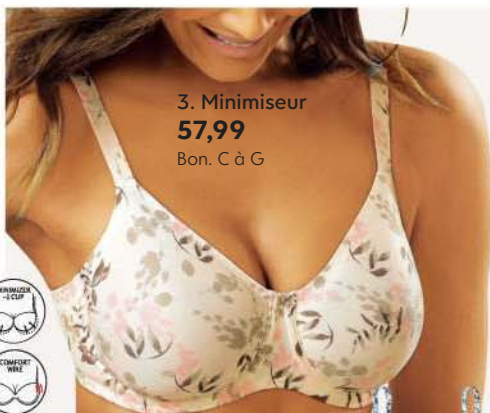

3. Minimiseur

**57,99**

Bon. C à G



4. Minimiseur

**57,99**

Bon. C à G



5. Minimiseur

**59,99**

Bon. C à G



»MY FLOWER MINIMIZER W«

»BEAUTY FULL IDOL W01«

»AMOURETTE 300 W01«



Suite, mod. 5 : noir  
Bon. D 1071 1119 61  
Bon. F 7187 8503 71  
T. 90-110

Bon. C 8633 7821 96  
Bon. E 9025 2923 39  
Bon. G 5051 4534 48  
€ 59,99



pebble grey

6. Minimiseur  
**59,99**

Bon. C à G

Mod. 6-8 :



6. Minimiseur TRIUMPH. »True Shape Sensation W01«. Réduit visuellement le volume de la poitrine jusqu'en grandes tailles. Bretelles plates, douces. Armatures confortables pour une coupe parfaite et un confort maxi. Bretelles et agrafage dos, réglables. 65% polyamide, 26% élasthanne (LYCRA®), 9% polyester. Lavage en machine.

ask of roses

Bon. D 9206 6829 57

Bon. F 1631 6541 17

col. chair

Bon. D 3794 6948 10

Bon. F 5607 4501 63

pebble grey

Bon. D 3733 3237 88

Bon. F 7330 6767 60

noir

Bon. D 5656 3904 90

Bon. F 9635 6827 89

blanc

Bon. D 3129 1665 67

Bon. F 5007 6005 38

T. 85-115

Bon. C 7076 9045 93

Bon. E 1113 0931 24

Bon. G 3412 0367 54

Bon. C 6595 9246 54

Bon. E 2237 4441 11

Bon. G 1775 5460 47

Bon. C 4979 2609 12

Bon. E 5281 2841 20

Bon. G 3311 0451 57

Bon. C 7127 9056 34

Bon. E 7407 3344 70

Bon. G 2261 6611 79

Bon. C 1904 9758 88

Bon. E 8685 9127 15

Bon. G 8834 5148 64

€ 59,99

7. Minimiseur TRIUMPH. »Essential Minimizer W«.

La coupe spéciale réduit visuellement le volume de la poitrine. Avec armatures innovantes 3D qui adoptent les mouvements de la poitrine et assurent un confort optimal. Larges bretelles douces pour un maintien optimal - effet délestant. Bretelles et agrafage dos, réglables. 71% polyamide, 29% élasthanne (LYCRA®). Lavage en machine.

marine

Bon. D 3467 4857 74

Bon. F 8279 7757 54

gris

Bon. D 7200 7833 69

Bon. F 2072 7939 55

noir

Bon. D 23 6931 3

Bon. F 25 3500 5

col. chair

Bon. D 44 6043 3

Bon. F 86 1803 2

T. 85-110

Bon. C 4257 2161 40

Bon. E 5237 1567 90

Bon. G 9297 8657 64

Bon. C 9807 7037 79

Bon. E 9667 6843 40

Bon. G 6189 6351 58

Bon. C 14 6402 1

Bon. E 21 2905 1

Bon. G 75 6543 3

Bon. C 20 4728 4

Bon. E 60 3485 5

Bon. G 83 7293 3

€ 57,99

8. Minimiseur »Ladyform Soft W« TRIUMPH.

Avec bretelles Softfeel. Réduit visuellement le volume de la poitrine. Bretelles et agrafage dos, réglables.

Suite, mod. 8 : Bon. C, D+E en 42% polyester, 40% polyamide, 18% élasthanne (LYCRA®). Bon. E (100-110) + Bon. F en 45% polyamide, 34% polyester, 21% élasthanne. Lavage en machine.

raisin

Bon. C 4743 1055 31

Bon. E 8677 7031 41

crème

Bon. C 2633 4205 54

Bon. E 4427 9551 17

Bon. D 7469 9641 64

Bon. F 6185 2065 23

Bon. D 5731 0127 10

Bon. F 5817 9133 82

col. chair

Bon. C 86 0807 4

Bon. E 47 9888 2

noir

Bon. C 39 4538 5

Bon. E 39 4686 93

blanc

Bon. C 39 4618 3

Bon. E 39 4610 71

T. 90-110

Bon. D 50 9025 1

Bon. F 49 8704 2

Bon. D 39 4226 79

Bon. F 39 4673 J

Bon. D 39 4615 71

Bon. F 39 4582 91

€ 49,99

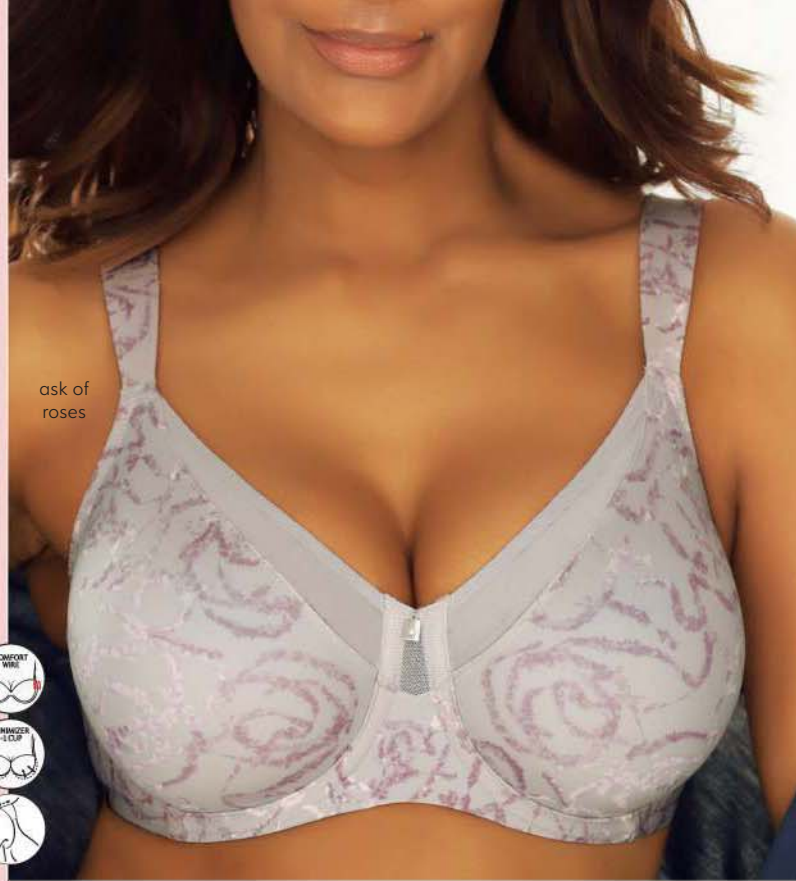

ask of roses

»TRUE SHAPE SENSATION W01«

Triumph

Minimiseur  
Moins de volume en un clin d'œil !



7. Minimiseur  
**57,99**

Bon. C à G

Existe en noir et col. chair



»ESSENTIAL MINIMIZER W«



8. Minimiseur  
**49,99**

Bon. C à F

Existe en noir et blanc



»LADYFORM SOFT W«



8. Minimiseur



1. Pyjama  
à partir de  
**49,99**

**2. Nuisette** LASCANA. Avec col classique, poche poitrine et patte de boutonnage continue devant. Manches 3/4 avec poignet boutonné, à retrousser sur bride. Base arrondie. Single-jersey : 50% coton (soutient le projet Cotton made in Africa), 50% viscose. Lavage en machine.

noir à rayures **37 7362 74**  
T. 34/36 € **42,99** T. 38/40 € **44,99**  
T. 42/44 € **47,99** T. 46/48 € **49,99**

**3. Pyjama** LASCANA. T-shirt avec manches amples et pantalon à effet superposé. En 100% viscose. Lavage en machine.

noir **52 3868 89**  
T. 34/36-58/60 € **59,99**

**4.+5. Série de linge de nuit** LASCANA : qualité douce et fluide, 100% viscose. Lavage en machine.

**4. Négligé.** Haut en dentelle raffinée. Coupe courte : longueur actuelle au-dessus du genou.

bordeaux **2082 7546 76** bleu nuit **6705 8958 49**  
noir **1406 6367 48**  
T. 34/36 € **44,99** T. 38/40 € **47,99**  
T. 42/44 € **49,99** T. 46/48 € **52,99**



3. Pyjama  
**59,99**

## LASCANA

Un rêve ! Profitez pleinement de vos nuits et sentez-vous bien, entourée de matières douces et de tonalités apaisantes.

**1. Pyjama** LASCANA. T-shirt à manches longues avec empiècement en dentelle à l'encolure en V. Pantalon avec motif floral intégral, jambes droites et ceinture élastiquée. Matière agréable à porter : 50% coton (soutient le projet Cotton made in Africa), 45% viscose, 5% élasthane. Lavage en machine.  
noir/imprimé **6330 7641 46**  
T. 34/36 € **49,99** T. 38/40 € **54,99**  
T. 42/44 € **59,99** T. 46/48 € **59,99**



2. Nuisette  
à partir de  
**42,99**





4.



4. Négligé  
à partir de  
**44,99**

3 coloris

5. Kimono  
à partir de  
**49,99**

3 coloris



5.

♡  
*Dentelle  
douce*



## LASCANA



6. Nuisette  
à partir de  
**44,99**  
2 coloris



4.



5. Kimono. Manches 3/4 amples avec finitions agrémentées de dentelle. Ceinture décorative à la taille.  
bordeaux **3618 9969 79** bleu nuit **6133 1241 70**  
noir **4639 7465 47**  
T. 34/36 € **49,99** T. 38/40 € **54,99**  
T. 42/44 € **59,99** T. 46/48 € **59,99**

6. Nuisette LASCANA. Manches 3/4 et encolure en V agrémentées d'un parement en dentelle. 95% viscose, 5% élasthanne.  
gris argent **2991 5631 24** noir **4292 6626 81**  
T. 34/36 € **44,99** T. 38/40 € **47,99**  
T. 42/44 € **49,99** T. 46/48 € **52,99**

1. Top sans bustier à partir de **34,99**

2 PIÈCES

1.

AVEC BUSTIER

# LASCANA

## Dentelle noble au quotidien

2. Shorty

3 PIÈCES



3. Slip

3 PIÈCES



STRETCH



**1.-3. Série de lingerie LASCANA.** En coton stretch de belle qualité. Top avec détails en dentelle douce et extensible à l'encolure et aux bretelles. Slip et shorty avec dentelle à la découpe des jambes et petit nœud décoratif devant. 95% coton (soutient le projet Cotton made in Africa), 5% élasthanne. Dentelle : 87% polyamide, 13% élasthanne. Lavage en machine.

**1. Top sans bustier** en lot de 2. Longueur env. 61 cm.  
marine à pois + blanc uni **87 0996 96**  
blanc + noir **33 6085 89**  
rouge + noir **49 3696 84**  
T. 34/36 € **34,99** T. 38/40 € **34,99**  
T. 42/44 € **37,99** T. 46/48 € **39,99**

**1. Top avec Bustier** en lot de 2.  
blanc + noir **66 3745 96**  
T. 34/36 € **39,99** T. 38/40 € **42,99**  
T. 42/44 € **44,99** T. 46/48 € **47,99**

**2. Shorty**, 3 pièces.  
marine à pois + à rayures + uni  
rouge à pois + à rayures + uni  
rose à pois + à rayures + uni  
taupe à pois + à rayures + uni  
rose + blanc + noir  
3x noir **65 9813 92**  
T. 34/36 € **29,99**  
T. 42/44 € **34,99**

**3. Slip**, 3 pièces.  
marine à pois + à rayures + uni  
rouge à pois + à rayures + uni  
rose à pois + à rayures + uni  
taupe à pois + à rayures + uni  
rose + noir + blanc  
3x noir **65 9744 80**  
T. 34/36 € **26,99**  
T. 42/44 € **34,99**

50 2250 79  
71 1364 85  
84 2768 78  
23 2132 82  
43 6375 92  
3x blanc **43 6284 81**  
T. 38/40 € **34,99**  
T. 46/48 € **37,99**

70 6100 94  
80 3998 86  
45 9898 89  
54 0198 81  
43 6091 81  
3x blanc **43 6320 74**  
T. 38/40 € **29,99**  
T. 46/48 € **34,99**

**4.+5. Slip Bodyforming PETITE FLEUR.** Pièce en lot de 2. Seamless – sans ourlets gênants pour une discrétion absolue. 65% coton, 20% élasthanne, 15% polyamide. Lavage en machine.

**4. Slip Bodyforming**, 2 pièces.

noir + col. chair **73 9466 83**  
2x noir **45 7788 77** 2x blanc **81 6534 86**

**5. Culotte à taille haute Bodyforming**, 2 pièces.

noir + col. chair **34 3716 96**  
2x noir **27 5938 70**

**Tailles et prix, modèles 4 + 5 :**

T. 34/36 € **34,99** T. 38/40 € **39,99**  
T. 42/44 € **42,99** T. 46/48 € **47,99**  
T. 50/52 € **49,99** T. 54/56 € **54,99**

**6. + 7. Slip en lot de 3 PETITE FLEUR à effet sculptant.** Chaque slip agit sur une zone spécifique grâce

4.

5.

LOTS 2 PIÈCES

4.+5. Slip et culotte taille haute Bodyforming, pièce, à partir de **34,99**

6.

7.

LOTS 3 PIÈCES

6.+7. Jazz-pants + string Control pièce à partir de **26,99**

SEAMLESS - SANS OURLETS - DISCRÉTION TOTALE

COTON STRETCH - 2 FORMES

LYCRA

sloggi  
ZERO Feel

# ZERO FEEL

## Insoupçonnable

+ SANS ARMATURES

+ COUSSINETS AMOVIBLES

+ DENTELLE EXTENSIBLE 360°

à l'étoffe filet structurante intégrée. 90% coton, 10% élasthanne (LYCRA®). Étoffe filet structurante à effet sculptant : 90% polyamide, 10% élasthanne.

**6. Jazz-pants Control en lot de 3.** Camoufle les petites imperfections au niveau du ventre.

col. chair + noir + blanc **35 7322 K**  
3x noir **35 6903 K** 3x blanc **35 6856 T**

**7. String Control en lot de 3.**

col. chair + noir + blanc **35 8285 E**  
3x noir **35 8035 F** 3x blanc **35 7365 J**

Tailles et prix, modèles 6 + 7 :

T. 34/36 € **26,99** T. 38/40 € **29,99**  
T. 42/44 € **34,99** T. 46/48 € **37,99**  
T. 50/52 € **42,99**

**8.-11. Série de lingerie »ZERO FEEL« SLOGGI** avec la fameuse sensation »Unfeelable Feeling« signé Zero Feel. Série ultra-féminine, très tendance. Finitions soignées insoupçonnable sous les vêtements moulants. Lavage en machine.

**8. Soutien-gorge bralette »Zero Feel N«.** Sans armatures. Agrafage dos réglables. Coussinets amovibles à effet sculptant. 56% polyamide, 31% élasthanne (LYCRA®), 13% polyester. Lavage en machine.

skyline **2517 9530 53** bordeaux **4324 4863 63**  
angora **3052 1056 25** noir **6644 2854 90**  
bleu ciel **7359 0468 59** ambre **4974 0814 14**  
T. S-XL € **57,99**



8. Bralette  
**57,99**

Mod. 8 + 9 :

FREEFIT X-MOVE LYCRA



skyline

»ZERO FEEL N«-AVEC AGRAFAGE DOS

**9. Soutien-gorge bralette »Zero Feel«.** Sans armatures et sans agrafage dos. Coussinets amovibles à effet sculptant. Agréable à porter : 70% polyamide, 30% élasthanne (LYCRA®).

blanc **2597 0212 82**  
angora **1587 0926 90**  
noir **5702 1038 66**  
skyline **7464 0160 98**

T. XS (80-85 A, 80-85 B, 80 C, 80 D)  
T. S (90-95 A, 90 B, 85-90 C, 85 D, 80-85 E)  
T. M (100 A, 95 B, 95 C, 90-95 D, 90 E)  
T. L (105 A, 100 B, 100 C, 100 D, 95 E) € **44,99**  
T. XL (105 B, 105 C, 105 D, 100-105 E)

**10. Soutien-gorge bralette »Zero Feel Lace«** en dentelle. Dentelle Jacquardtronic à motif géométrique douce et lisse, ultra-extensible, pour une liberté de mouvements accrue. Sans armatures. Coussinets amovibles à effet sculptant. Sans agrafage dos. 58% polyamide, 42% élasthanne.

noir **7808 9466 51** angora **1105 0649 60**  
T. XS-XL € **59,99**

**11. Slip »Zero Feel Lace Brazil Shorty«.** Fond en coton. 58% polyamide, 42% élasthanne.

noir **9938 5420 65** angora **1737 6349 92**  
T. XS-XL € **21,99**



»ZERO FEEL«-SANS AGRAFAGE DOS



9. Soutien-gorge bralette  
**44,99**



»ZERO FEEL LACE«- DENTELLE LISSE



10. Bralette  
**59,99**



11. Slip  
**21,99**



**KangaROOS**



1. Robe en sweat  
à partir de  
**59,99**



3.

3. Veste sweat  
à capuche  
à partir de  
**49,99**



4. Leggings  
à partir de **26,99**



2. Veste sweat  
à capuche  
à partir de  
**49,99**

**1.+2. Série de mode de maison KangaROOS.**  
Avec imprimé léopard tendance. Qualité sweat douce :  
60% coton (soutient le projet Cotton made in Africa),  
40% polyester. Lavage en machine.

**1. Robe en sweat** avec imprimé intégral et finitions  
côtelées, col. noir. Capuche variable par lien de  
serrage à nouer. Poche kangourou devant.  
rose pâle imprimé **3644 2204 36**  
T. 34/36 € **59,99** T. 38/40 € **64,99**  
T. 42/44 € **64,99** T. 46/48 € **69,99**

**2. Sweat-shirt à capuche.** Bords côtes extensibles.  
Capuche variable par lien de serrage à nouer.  
Bande contrastante aux manches longues.  
rose imprimé **7312 4920 20**  
T. 34/36 € **49,99** T. 38/40 € **54,99**  
T. 42/44 € **57,99** T. 46/48 € **59,99**

**3.-6. Série relaxe KangaROOS.** Belle qualité sweat :  
100% coton (soutient le projet Cotton made in Africa).  
Leggings en 95% coton, 5% élasthanne. Lavage en  
machine.

**3. Veste sweat à capuche** avec intérieur en partie  
imprimé et glissière continue. Poches latérales.  
Doublure de capuche : 95% coton, 5% élasthanne.  
pétrole **1353 4203 57** noir **2315 9454 87**  
T. 34/36 € **49,99** T. 38/40 € **54,99**  
T. 42/44 € **59,99** T. 46/48 € **59,99**

**4. Leggings** au choix en noir uni ou avec imprimé  
intégral. Revers contrastant au bas des jambes.  
Taille élastiquée confortable avec logo brodé :  
95% coton, 5% élasthanne.

tropical imprimé **4568 8035 64**  
noir **4383 9918 13**  
T. 34/36 € **26,99** T. 38/40 € **29,99**  
T. 42/44 € **34,99** T. 46/48 € **37,99**

**5. Sweat-shirt à capuche** avec empiècement  
ajouré devant. Capuche variable par lien de serrage.  
Bord côtes au bas des manches et à la base.  
pétrole **9186 4669 18** noir **1074 8760 26**  
T. 34/36 € **39,99** T. 38/40 € **42,99**  
T. 42/44 € **47,99** T. 46/48 € **49,99**



5. Sweat-shirt à capuche à partir de **39,99**

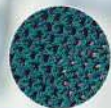

3. Veste sweat à capuche à partir de **49,99**



4. Leggings à partir de **26,99**  
**STRETCH**



5.

6.

6. Pantalon sweat à partir de **34,99**

## LASCANA

A. Tennis **59,99**



**KangarooROOS**



6. **Pantalon sweat** avec empiècement ajouré au-dessus du bord côtes au bas des jambes. Ceinture côtelée variable par lien de serrage sous coulisse à nouer. Poches latérales.

pétrole **5433 4602 48**  
T. 34/36 € **34,99**  
T. 42/44 € **42,99**

noir **2119 0008 31**  
T. 38/40 € **39,99**  
T. 46/48 € **47,99**

A. **Tennis légères LASCANA.** Avec éléments en métal. Style sport élégant. Dessus, doublure et première : textile. Semelle extérieure en synthétique. En 100% textile. Première : 100% textile. Semelle extérieure 100% synthétique. Doublure : 100% textile. blanc-col. argent **4903 5227 65**  
noir **8318 4430 94**  
T. 36-42 € **59,99**



1. Veste  
à partir de  
**44,99**

2. Short



1.

**1.-4. Série de mode de maison H.I.S.** Applications de bandes sportives contrastantes. Qualité sweat douce : 77% coton, 20% polyester, 3% élasthanne. Lavage en machine.

**1. Veste** avec col montant et glissière.

mûre **1445 6828 79** blanc **4282 5244 35**

noir **2820 5923 23**

T. 34/36 € **44,99**

T. 38/40 € **49,99**

T. 42/44 € **52,99**

T. 46/48 € **57,99**

**2. Short** avec poches latérales et taille élastiquée variable par lien de serrage contrastant noué devant.

mûre **2892 9505 51**

blanc **7927 6831 22**

noir **8700 0346 25**

T. 34/36 € **26,99**

T. 38/40 € **29,99**

T. 42/44 € **34,99**

T. 46/48 € **34,99**

**3. Pantalon relax** avec taille élastiquée et poches latérales.

mûre **7347 5853 71**

noir **8393 2839 86**

T. 34/36 € **39,99**

T. 38/40 € **42,99**

T. 42/44 € **47,99**

T. 46/48 € **49,99**

**4. Sweat-shirt** avec bords côtes.

blanc **2434 3159 80**

mûre **9815 6514 58**

noir **8797 5858 34**

T. 34/36 € **34,99**

T. 38/40 € **34,99**

T. 42/44 € **37,99**

T. 46/48 € **39,99**



1. Veste

3. Pantalon relax  
à partir de  
**39,99**

2.



3.

4. Sweat-shirt  
à partir de  
**34,99**



*Qualité sweat  
ultra-douce*

2. Short  
à partir de  
**26,99**

4.



4. Sweat-shirt

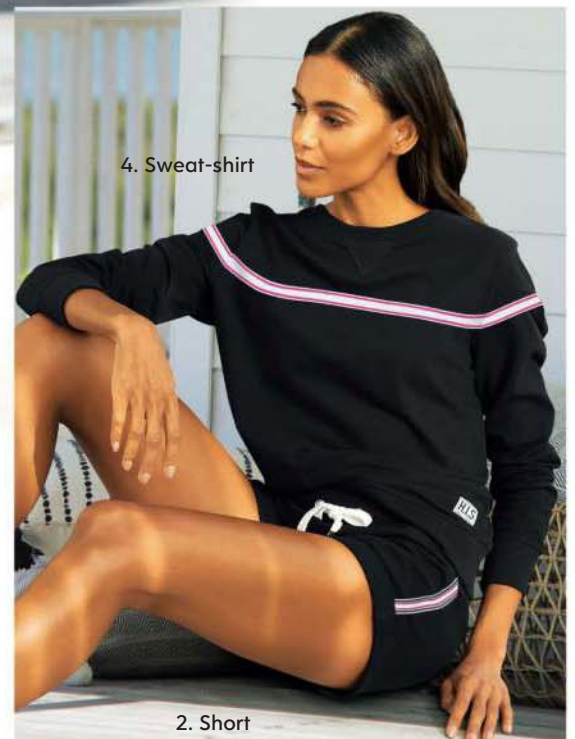

2. Short

# Secrets de lingerie

Que cela reste entre nous :

Rien n'est plus proche de nous que notre moitié et notre lingerie.

C'est pourquoi nous ne faisons aucun compromis dans ces deux domaines !



1. Soutien-gorge à coques sans armatures

3 pièces  
**58,00**

- Bon. A, B, C
- Jusqu'à la T. 115
- Insert doux

blanc

2. Soutien-gorge à armatures spécial T-shirt  
**35,00**

- Jusqu'à la T. 115
- agréable à porter, qualité respirante



noir

3. Haut à bretelles

**20,00**

- Côtes fines



blanc



4. Panty

2 pièces  
**30,00**

- Côtes fines



con-ta

**1** Lot de 3 : Soutien-gorge à bonnets sans armatures wäschepur, insert doux. Large dentelle plaquée sur le haut des bonnets. Bretelles à la jolie brillance, réglables au dos. 82% polyamide, 18% élasthanne. Dentelle : 90% polyamide, 10% élasthanne.

3 pièces

Bon. A blanc **2683 9834 25** noir **7205 4254 27**

Bon. B blanc **6854 4802 93** noir **8837 5414 11**

Bon. C blanc **8847 3746 48** noir **9610 5822 22**

T. 90, 95, 100, 105, 110, 115 **€ 58,00**

**2** Séduisant quelle que soit la taille : soutien-gorge spécial T-shirt avec armatures Viania. Jolies bretelles ornées d'une application en dentelle, à laisser entrevoir sous un haut. Petit nfud entre les bonnets moulés. Très agréable à porter grâce à sa matière spacer douce et respirante. Invisible sous des vêtements près du corps grâce à ses finitions sans coutures. 65% polyamide, 28% polyester, 7% élasthanne.

Bon. B

blanc

**2047 9114 49**

Bon. C

noir

**5750 1301 63**

Bon. D

blanc

**3840 3354 89**

Bon. E

noir

**2469 3732 86**

Bon. F

blanc

**2047 8626 37**

Bon. G

noir

**9513 3726 99**

Bon. H

blanc

**3268 7044 74**

Bon. I

noir

**9429 2048 15**

T.

90, 95, 100, 105, 110, 115

**€ 35,00**

**3** Débardeur Conta. Dentelle légèrement transparente à l'encolure. Bretelles spaghetti brillantes. Côtes fines. 100% coton.

blanc

**6319 5834 24**

noir

**3659 9956 76**

T.

38, 40, 42, 44, 46, 48, 50

**€ 20,00**

**4** Lot de 2 : Panties Conta avec large dentelle légèrement transparente à la ceinture. Échancrures extensibles. Entrejambe double. 100% coton.

2 pièces

blanc

**1035 7634 52**

noir

**1811 6834 87**

T.

38, 40, 42, 44, 46, 48, 50

**€ 30,00**





5. Soutien-gorge à coques avec armatures

**35,00**

- Bon. B, C, D, E, F, G
- Matière spacer

bonnets spacer  
préformés et  
respirants



blanc

souplesse et main-  
tien, très agréables  
pour les grandes  
tailles



**5** Soutien-gorge à bonnets avec armatures Viania ultra-confortable grâce à la qualité spacer respirante. Bonnets doux préformés et respirants, sans couture, pour un maintien optimal et confortable, même dans les grandes tailles. Dentelle fine devant et motif jacquard brillant au dos pour parfaire l'allure. Bretelles légèrement rembourrées recouvertes d'une dentelle filigrane et réglables au dos. 77% polyester, 13% polyamide, 10% élasthanne.

Bon. B	blanc	<b>6191 5200 27</b>
	lie de vin	<b>1915 0052 46</b>
Bon. C	blanc	<b>9076 8200 48</b>
	lie de vin	<b>1836 4250 41</b>
Bon. D	blanc	<b>1291 1460 98</b>
	lie de vin	<b>5220 2048 19</b>
Bon. E	blanc	<b>2685 8622 85</b>
	lie de vin	<b>3337 4642 10</b>
T.	90, 95, 100, 105, 110, 115	<b>€ 35,00</b>
Bon. F	blanc	<b>8476 1530 51</b>
	lie de vin	<b>1070 9848 94</b>
Bon. G	blanc	<b>4717 6136 66</b>
	lie de vin	<b>2244 8932 40</b>
T.	90, 95, 100, 105, 110	<b>€ 35,00</b>

**6** Qualité signée Nina von C. : Chemise soutien-gorge à armatures avec dentelle sur les côtés et sous les bonnets préformés à insert doux. Dentelle jusqu'aux bretelles réglables au dos. 93% coton, 7% élasthanne.

Bon. B	blanc	<b>2974 2818 53</b>	noir	<b>9285 9335 52</b>
Bon. C	blanc	<b>2651 3234 56</b>	noir	<b>7278 3564 44</b>
T.	90, 95, 100, 105, 110			<b>€ 58,00</b>
Bon. D	blanc	<b>8913 6322 65</b>	noir	<b>4041 6903 77</b>
T.	90, 95, 100, 105			<b>€ 58,00</b>

**7** Slip Nina von C. orné d'une bordure en dentelle élastique légèrement transparente à la ceinture, aux échantures élastiques et aux fesses. 93% coton, 7% élasthanne.

blanc	<b>4181 3925 90</b>	noir	<b>9811 6559 48</b>
T.	40, 42, 44, 46, 48, 50, 52	<b>€ 23,00</b>	

**8** Idéal même sous les robes : Fond de robe wäsche-pur. Silhouette sublignée. Dentelle extensible douce et légèrement transparente recouvrant entièrement la poitrine pour laisser entrevoir la peau. Qualité fluide, large dentelle à l'ourlet. 82% polyamide, 18% élasthanne. Dentelle : 100% polyester.

noir	<b>3391 8152 40</b>	couleur ivoire	<b>3766 4406 74</b>
T.	38, 40, 42, 44, 46, 48, 50	<b>€ 35,00</b>	

6. Chemise soutien-gorge à armatures

**58,00**

- Bon. B, C, D



blanc



7. Slip

**23,00**

- Jersey fin
- qualité coton

8. Fond de robe

**35,00**

- Douceur fluide



couleur  
ivoire



NINA VON C



wäsche-pur  
EMOTION

1. Fond de robe

**25,00**



couleur poudre

3. Brassière sans armatures

**39,00**

- Bon. A, B, C, D
- Jusqu'à la T. 115



noir



1 Fond de robe wäschepur doux et fluide. Légèrement gainant, idéal sous une robe moulante. Bretelles spaghetti. 82% polyamide, 18% élasthanne.  
noir **3898 4440 45** couleur poudre **8229 0353 25**  
T. 38/40, 42/44, 46/48 **€ 25,00**

2 Ce soutien-gorge spécial T-shirt wäschepur offre un beau décolleté, même pour les petits bonnets ! Les bonnets avec garnissage léger sont sans coutures et préformés pour s'adapter parfaitement à la poitrine. Armatures invisibles intégrées pour un parfait maintien. Les bretelles doublées sont divisées au dos et offrent une coupe et un confort optimum. 75% polyamide, 15% élasthanne, 10% polyester.

Bon. A	blanc	<b>9346 4943 75</b>
	bleu jean	<b>8164 1862 50</b>
Bon. B	blanc	<b>4242 3315 45</b>
	bleu jean	<b>4215 2902 56</b>
Bon. C	blanc	<b>5052 4115 94</b>
	bleu jean	<b>4353 2539 98</b>
Bon. D	blanc	<b>2397 3926 96</b>
	bleu jean	<b>3970 0458 96</b>
T.	90, 95, 100, 105, 110	<b>€ 49,00</b>

3 Il comprend les femmes : Soutien-gorge spécial T-shirt sans armatures Naturana. Structure spéciale légèrement gainante. Grandes parties latérales masquant les petites rondeurs sous les bras. Invisible grâce aux coutures plates. Bretelles réglables au dos. 75% polyamide, 25% élasthanne.

Bon. A	couleur chair	<b>6934 0358 66</b>
	noir	<b>3648 0146 99</b>
Bon. B	couleur chair	<b>5684 0238 68</b>
	noir	<b>3609 9018 29</b>
Bon. C	couleur chair	<b>8553 0368 73</b>
	noir	<b>7107 5808 66</b>
T.	90, 95, 100, 105, 110, 115	<b>€ 39,00</b>

4. Soutien-gorge à armatures spécial T-shirt

**39,00**

- Bon. B, C, D, E
- Jusqu'à la T. 120



noir



Bon. D couleur chair **4006 5360 14**  
noir **5020 1669 81**  
T. 90, 95, 100, 105, 110 **€ 39,00**

4 Ce soutien-gorge à armatures wäschepur est aussi joli devant qu'au dos. Empiècements résille légèrement transparents devant pour laisser entrevoir la peau. Jolies rayures au dos. Les bonnets préformés sans coutures offrent un parfait maintien. Bretelles larges avec doublure, réglables au dos. 45% polyamide, 45% polyester, 10% élasthanne.

Bon. B	blanc	<b>9639 3919 33</b>	noir	<b>4466 5309 35</b>
Bon. C	blanc	<b>5760 4446 77</b>	noir	<b>2378 0068 30</b>
Bon. D	blanc	<b>6527 1109 14</b>	noir	<b>1217 3232 11</b>
Bon. E	blanc	<b>7567 4964 81</b>	noir	<b>6764 2240 35</b>
T.	90, 95, 100, 105, 110, 115, 120			<b>€ 39,00</b>

5 Slip formant wäschepur renforcé devant. Large ceinture brillante élastique et échantures côtes fines brillantes. Entrejambe double. Qualité jersey fin. 90% coton, 10% élasthanne.

2 pièces	blanc	<b>2054 3536 42</b>	couleur chair	<b>2196 6910 83</b>
T.	38/40, 42/44, 46/48, 50/52, 54/56			<b>€ 30,00</b>

6 Lot de 2 slips formants wäschepur. Patte renforcée et bordure en dentelle fantaisie devant. Ceinture et échantures extensibles. Qualité côtes fines. 90% coton, 10% élasthanne.

2 pièces	blanc	<b>3462 0140 29</b>	noir	<b>7201 7166 95</b>
T.	38/40, 42/44, 46/48, 50/52, 54/56			<b>€ 30,00</b>

2. Soutien-gorge à armatures spécial T-shirt

**49,00**

- Bon. A, B, C, D
- armatures invisibles



bleu jean

5. Slip gainant

2 pièces  
**30,00**

couleur chair blanc



- Jersey fin
- qualité coton



6. Slip gainant

2 pièces  
**30,00**

noir blanc



- Jersey fin
- qualité coton



# Les courbes féminines à l'honneur !

Notre lingerie au subtil effet gainant les met en valeur !

7 Soutien-gorge Speidel sans armatures. Bonnets doublés et gaufrés à inserts de maintien. Bretelles extensibles réglables et rembourrées. 60% polyamide, 25% polyester, 15% élasthanne.

2 pièces		
Bon. B	blanc + couleur chair blanc + noir	<b>60 1245 83</b> <b>5923 9551 49</b>
Bon. C	blanc + couleur chair blanc + noir	<b>45 4421 87</b> <b>9496 7251 58</b>
Bon. D	blanc + couleur chair blanc + noir	<b>11 9700 86</b> <b>8821 6930 48</b>
Bon. E	blanc + couleur chair blanc + noir	<b>52 8178 86</b> <b>5277 4039 86</b>
T.	95, 100, 105, 110	<b>€ 58,00</b>

blanc + couleur chair



7. Soutien-gorge confort sans armatures

2 pièces

**58,00**

- Bon. B, C, D, E
- Bretelles confort avec garnissage



blanc + noir

**SPEIDEL**

8. Soutien-gorge minimiseur avec armatures

**65,00**

- Bon. C, D, E, F
- Jusqu'à la T. 115



blanc



marine

**susa**

9. Soutien-gorge large sans armatures

2 pièces

**59,00**

- Bon. B, C, D, E
- Jusqu'à la T. 130



**Triumph**  
True Shape Sensation

8 Soutien-gorge minimiseur avec armatures Triumph pour un maintien confortable et idéal, même en grande taille ! L'empèchement résille décoratif en haut des bonnets est légèrement transparent et laisse entrevoir la peau. Bretelles plates ultra-douces qui soulagent les épaules et sont réglables au dos. 65% polyamide, 26% élasthanne, 9% polyester.

Bon. C	noir marine	<b>1505 5732 23</b> <b>2302 4644 76</b>
	blanc noir	<b>6687 1444 43</b> <b>9801 7318 78</b>
Bon. D	marine blanc	<b>7930 0926 80</b> <b>9729 5621 37</b>
Bon. E	noir marine	<b>4395 0700 92</b> <b>1976 1266 52</b>
Bon. F	blanc noir	<b>5654 3839 33</b> <b>1046 4018 12</b>
	marine blanc	<b>3721 6904 95</b> <b>8689 9147 39</b>
T.	90, 95, 100, 105, 110, 115	<b>€ 65,00</b>

9 Lot économique de 2 soutiens-gorge sans armatures Susa. Bonnets 3 parties ornés de fleurs brodées joliment brillantes. Larges bretelles rembourrées extensibles, réglables au dos. 80% polyamide, 20% élasthanne.

2 pièces		
Bon. B	blanc	<b>8146 3138 70</b>
Bon. C	blanc	<b>9626 5520 21</b>
Bon. D	blanc	<b>8619 6128 72</b>
Bon. E	blanc	<b>5302 3352 45</b>
T.	95, 100, 105, 110, 115, 120, 125, 130	<b>€ 59,00</b>

1. Soutien-gorge à armatures

2 pièces

**39,00**

2. Slip

2 pièces

**30,00**

- Bon. B, C, D, E
- Jusqu'à la T. 115
- Dentelle élastique



sassa

3 Soutien-gorge à armatures Sassa avec bonnets 2 parties. Haut des bonnets en dentelle élastique. Renforts latéraux. Bretelles réglables au dos. 90% polyamide, 10% élasthanne.

Bon. B	noir	<b>4399 6566 24</b>
	gris argenté	<b>3558 8820 91</b>
	blanc	<b>26 9257 72</b>
	couleur chair	<b>8641 8162 77</b>
Bon. C	noir	<b>7786 7731 95</b>
	gris argenté	<b>4832 9951 51</b>
	blanc	<b>26 5492 71</b>
	couleur chair	<b>3311 2519 64</b>
Bon. D	noir	<b>5429 4220 55</b>
	gris argenté	<b>5828 6066 96</b>
	blanc	<b>27 3945 83</b>
	couleur chair	<b>8458 0110 97</b>
Bon. E	noir	<b>3193 9001 82</b>
	gris argenté	<b>9190 0543 68</b>
	blanc	<b>26 4714 86</b>
	couleur chair	<b>4824 2654 33</b>
T.	90, 95, 100, 105, 110, 115	<b>€ 30,00</b>

6. Combiné avec armatures

**39,00**

- Bon. B, C, D
- Jusqu'à la T. 115



sassa

3. Soutien-gorge à armatures

**30,00**

- Bon. B, C, D, E
- Jusqu'à la T. 115

Existe en blanc !

couleur chair



noir

4. Chemise soutien-gorge à armatures

**59,00**

- Bon. B, C, D
- Jersey fin
- 52% viscose
- Avec dentelle transparente



anthracite

rose

5. Slip

**28,00**

- Jersey fin
- 52% viscose
- Dentelle élastique

NINA VON C

1 Soutien-gorge à armatures Sassa en dentelle. Bonnets 2 parties. Bretelles réglables au dos. Fermeture crochets. 90% polyamide, 10% élasthanne. Lavable à la main.

2 pièces

Bon. B	blanc	<b>60 1429 81</b>
	blanc + couleur poudre	<b>9696 1707 63</b>
	blanc + noir	<b>79 7292 81</b>
Bon. C	blanc	<b>60 0615 80</b>
	blanc + couleur poudre	<b>5209 9501 53</b>
	blanc + noir	<b>80 5660 77</b>
Bon. D	blanc	<b>79 7680 77</b>
	blanc + couleur poudre	<b>4855 3205 99</b>
	blanc + noir	<b>79 9167 85</b>
Bon. E	blanc + couleur poudre	<b>6292 7611 14</b>
	blanc	<b>2733 6246 46</b>
	blanc + noir	<b>2651 7016 36</b>
T.	90, 95, 100, 105, 110, 115	<b>€ 39,00</b>

2 Lot de 2 : Slips Sassa avec empiècement en dentelle extensible légèrement transparente sur le côté. Entrejambe coton. 85% polyamide, 15% élasthanne.

2 pièces

blanc	<b>8388 5747 73</b>	blanc + noir	<b>6317 1550 25</b>
blanc + couleur poudre		blanc + couleur poudre	<b>3070 3263 56</b>
T.	40, 42, 44, 46, 48, 50		<b>€ 30,00</b>

4 Nina von C. : chemise soutien-gorge à armatures en dentelle légèrement transparente devant. Bonnets en 2 parties. Bretelles réglables. 52% viscose, 40% modal, 8% élasthanne.

Bon. B	rose	<b>6775 3443 93</b>
	anthracite	<b>48 9544 72</b>
	couleur ivoire	<b>18 2395 74</b>
Bon. C	rose	<b>3740 7468 61</b>
	anthracite	<b>55 5856 71</b>
	couleur ivoire	<b>21 2767 79</b>
Bon. D	rose	<b>5960 3355 83</b>
	anthracite	<b>88 0494 74</b>
	couleur ivoire	<b>76 1916 71</b>
T.	90, 95, 100, 105, 110	<b>€ 59,00</b>

5 Slip taille haute Nina von C., large dentelle extensible. Échancrures extensibles. Gousset coton. 52% viscose, 40% modal, 8% élasthanne.

rose	<b>5696 9558 62</b>
anthracite	<b>39 1078 71</b>
couleur ivoire	<b>52 1124 77</b>
T.	40, 42, 44, 46, 48, 50

**€ 28,00**

6 Combiné à armatures Sassa très charmant. Devant rehaussé de dentelle élastique légèrement transparente qui va jusqu'aux bretelles réglables au dos. Bonnets en 2 parties. Doublure douce au bas des bonnets. Fermeture à crochets au dos et à l'entrejambe. 90% polyamide, 10% élasthanne.

Bon. B	noir	<b>6971 2952 58</b>
	couleur poudre	<b>3641 7932 70</b>
Bon. C	noir	<b>8600 1904 25</b>
	couleur poudre	<b>5688 2700 65</b>
T.	90, 95, 100, 105, 110, 115	<b>€ 39,00</b>
Bon. D	noir	<b>3618 3204 47</b>
	couleur poudre	<b>6715 2660 17</b>
T.	90, 95, 100, 105, 110	<b>€ 39,00</b>

7 Joli motif original : Débardeur à bretelles wäschepur en qualité modal-coton très douce. Coupe évasée et décontractée. Dentelle élastique douce devant et sur les bretelles réglables au dos. 50% coton, 50% modal.

noir	<b>6176 5018 45</b>
couleur ivoire	<b>7322 3258 19</b>
T.	38/40, 42/44, 46/48, 50/52



**7. Haut à bretelles**

**20,00**

- Jersey fin
- Qualité modal

**8. Slip**

**2 pièces**

**30,00**

- Jersey fin
- Qualité modal

couleur ivoire



wäschePUR  
EMOTION

8 Coupe tendance : Lot de 2 slips wäschepur. Large ceinture élastique et dentelle féminine légèrement transparente aux échantures. Mélange de coton et modal très confortable. 50% coton, 50% modal.

2 pièces		
noir	<b>4362 5326 97</b>	couleur ivoire <b>1352 6950 17</b>
T.	38/40, 42/44, 46/48, 50/52	<b>€ 30,00</b>

9 Lot de 2 avantageux : Soutien-gorge à bonnets Cybèle. Très élégant, recouvert d'une fine dentelle florale. Finitions en dentelle arrondies et élastiques. Bonnets rembourrés confortables. Bretelles décoratives recouvertes d'une fine dentelle et réglables au dos. 90% polyamide, 10% élasthanne.

2 pièces		
Bon. A	noir + couleur ivoire	<b>8958 4312 26</b>
Bon. B	noir + couleur ivoire	<b>2033 1500 76</b>
Bon. C	noir + couleur ivoire	<b>4979 1328 41</b>
Bon. D	noir + couleur ivoire	<b>5261 4042 57</b>
T.	90, 95, 100, 105	<b>€ 49,00</b>

## Lot de 2 coloris !



**9. Soutien-gorge à coques sans armatures**

**2 pièces**

**49,00**

• Bon. A, B, C, D



noir + couleur ivoire

Cybèle



**10. Slip gainant**

**45,00**

- Ventre plat et fesses galbées
- Sans couture

NATURANA

couleur poudre

10 Silhouette idéale ! Slip gainant Naturana pour un ventre plat et une taille affinée. Orné d'une dentelle élastique au motif feuille. Bande silicone à la ceinture pour un maintien parfait et un effet antiglisse. Finitions sans coutures pour un effet invisible sous les jupes et robes étroites. Gousset double. 64% polyamide, 36% élasthanne.

noir	<b>9886 8201 23</b>	couleur poudre <b>2451 2125 14</b>
T.	80, 85, 90, 95, 100, 105, 110	<b>€ 45,00</b>



**11. Slip**

**2 pièces**

**25,00**

sassa

couleur poudre

blanc

11 Slips Sassa. Dentelle élastique avec doublure partiellement opaque devant et au dos. Un rêve en fine dentelle ! Entrejambe coton. 89% polyamide, 11% élasthanne.

2 pièces		
couleur poudre	<b>2036 3027 49</b>	blanc <b>79 9059 81</b>
noir	<b>61 6975 72</b>	
T.	38, 40, 42, 44, 46, 48, 50, 52	<b>€ 25,00</b>

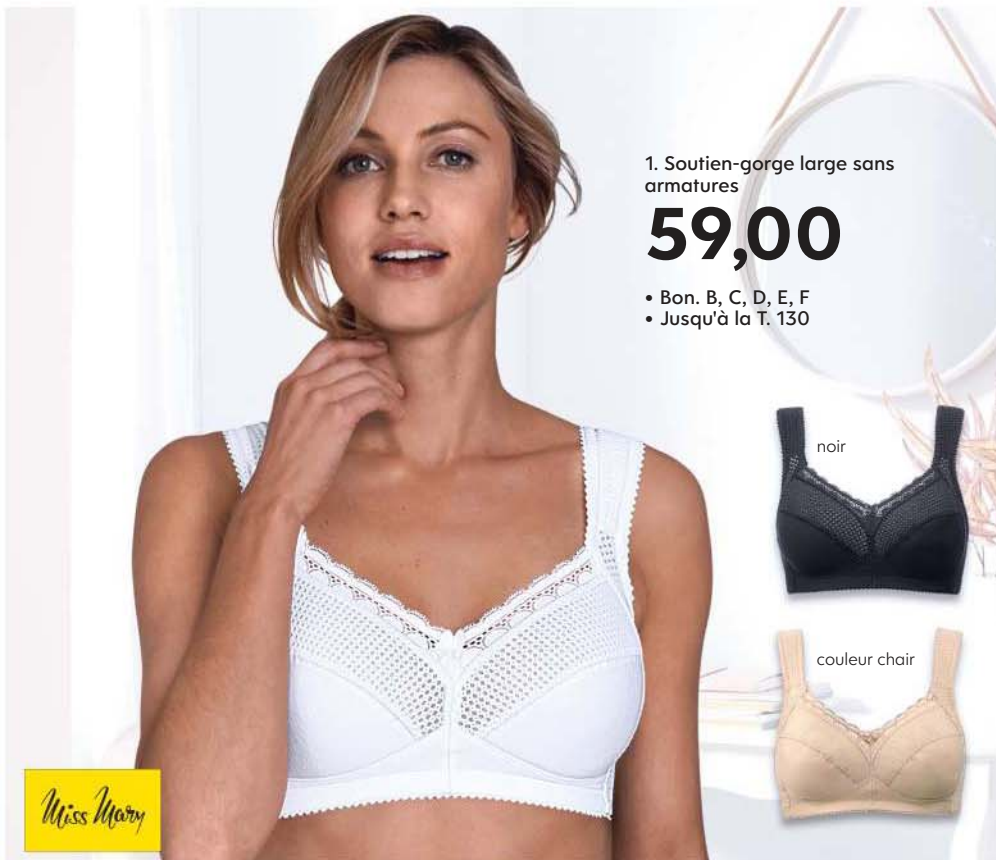

1. Soutien-gorge large sans armatures

**59,00**

- Bon. B, C, D, E, F
- Jusqu'à la T. 130

2 Lot économique de 5 slips wäschepur. Large ceinture élastique et échancrures extensibles. Entrejambe double. Qualité jersey fin doux et agréable. 95% coton, 5% élasthanne.

5 pièces  
 blanc **23 4833 84** noir **36 1715 74**  
 T. 40, 42, 44, 46, 48, 50, 52 **€ 35,00**

3 Lot avantage de 2 débardeurs Thieme de qualité. Dentelle brodée brillante au décolleté. Côtes fines. 100% coton (coton issu de l'agriculture biologique certifié).

2 pièces  
 couleur ivoire **3113 2526 73**  
 blanc **3083 0753 23**  
 noir **3228 7555 81**  
 T. 40, 42, 44, 46, 48, 50, 52, 54 **€ 35,00**

4 Superbe débardeur wäschepur en qualité côtes fines souple et soyeuse. Superbe empiècement en dentelle douce sur le décolleté. 50% coton, 50% modal.

blanc **7366 7704 37** couleur ivoire **3976 5002 80**  
 noir **9504 8204 97**  
 T. 40, 42, 44, 46, 48, 50, 52 **€ 25,00**

4. T-shirt

**25,00**

- Côtes fines
- 50% modal



2. Slip

5 pièces  
**35,00**

- Jersey fin
- qualité coton

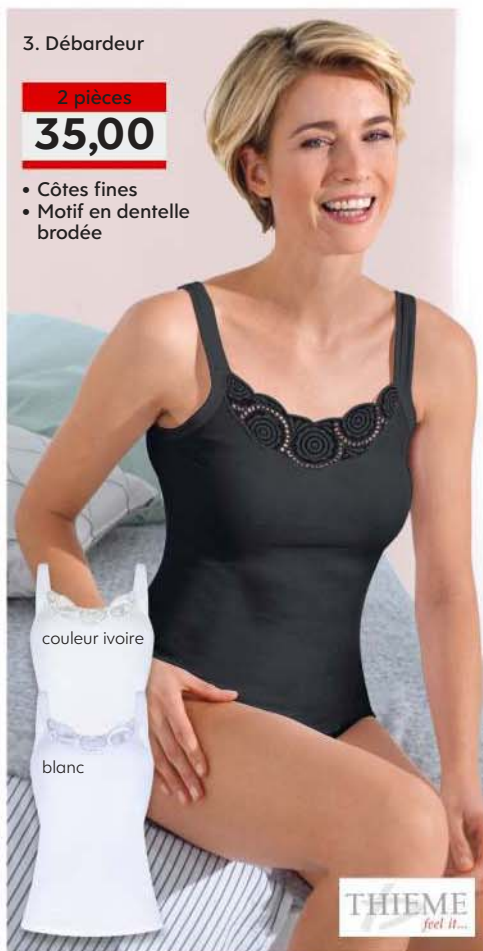

3. Débardeur

2 pièces  
**35,00**

- Côtes fines
- Motif en dentelle brodée

1 La qualité Miss Mary : Soutien-gorge sans armatures à larges bretelles confort avec garnissage, réglables au dos. Coupe idéale pour un maintien agréable sans serrer. Finitions soignées et matière contenant du coton de qualité. 34% polyamide, 30% coton, 20% polyester, 16% élasthanne.

Bon. B	blanc	<b>4677 4140 28</b>	couleur chair	<b>7980 2041 87</b>
	noir	<b>6669 8936 39</b>		
Bon. C	blanc	<b>4500 2639 33</b>	couleur chair	<b>1374 7642 62</b>
	noir	<b>6434 2628 18</b>		
Bon. D	blanc	<b>5323 4833 27</b>	couleur chair	<b>2390 6460 60</b>
	noir	<b>4372 8166 44</b>		
Bon. E	blanc	<b>8133 6862 77</b>	couleur chair	<b>4812 5534 77</b>
	noir	<b>3588 2346 76</b>		
Bon. F	blanc	<b>5096 4657 89</b>	couleur chair	<b>5438 1633 41</b>
	noir	<b>6606 2767 86</b>		
T.		95, 100, 105, 110, 115, 120, 125, 130		<b>€ 59,00</b>

5 Soutien-gorge à armatures Viania. Bonnets respirants et souples garantissant un maintien optimal, y compris en grande taille. Matière respirante, silhouette naturelle. Jolie dentelle brodée sur les bretelles réglables au dos et entre les bonnets préformés. 62% polyamide, 27% polyester, 11% élasthanne.

Bon. B	crème	<b>2027 2751 57</b>
	anthracite	<b>9920 8642 94</b>
	blanc	<b>1961 9502 73</b>
Bon. C	crème	<b>3610 2007 75</b>
	anthracite	<b>9603 6703 46</b>
	blanc	<b>9850 7569 93</b>
Bon. D	crème	<b>2194 7933 19</b>
	anthracite	<b>9431 0220 64</b>
	blanc	<b>6020 4266 47</b>
T.		90, 95, 100, 105, 110 <b>€ 35,00</b>

6 Soutien-gorge à armatures wäschepur aux multiples détails. Décorations en dentelle élastique sur les bonnets moulés, empiècements en dentelle légèrement transparente sur les côtés et bretelles un peu plus larges réglables au dos et ornées d'élégantes finitions brillantes. Une chose est sûre : Ce soutien-gorge séduira les amoureuses de dentelle ! 80% polyamide, 10% élasthanne, 10% polyester.

Bon. B	blanc	<b>6190 6410 23</b>
	menthe	<b>9413 6614 89</b>
	marine	<b>9768 2239 91</b>
Bon. C	blanc	<b>7946 2820 11</b>
	menthe	<b>3782 2512 66</b>
	marine	<b>8686 2669 40</b>
Bon. D	blanc	<b>7609 0557 27</b>
	menthe	<b>8465 4042 69</b>
	marine	<b>7718 6544 65</b>
T.	95, 100, 105, 110, 115	<b>€ 35,00</b>

5. Soutien-gorge à armatures  
**35,00**

• Bon. B, C, D



# Bonnets souples et dentelle

7. Soutien-gorge à coques avec armatures

**35,00**

• Bon. B, C, D, E  
• coques douces

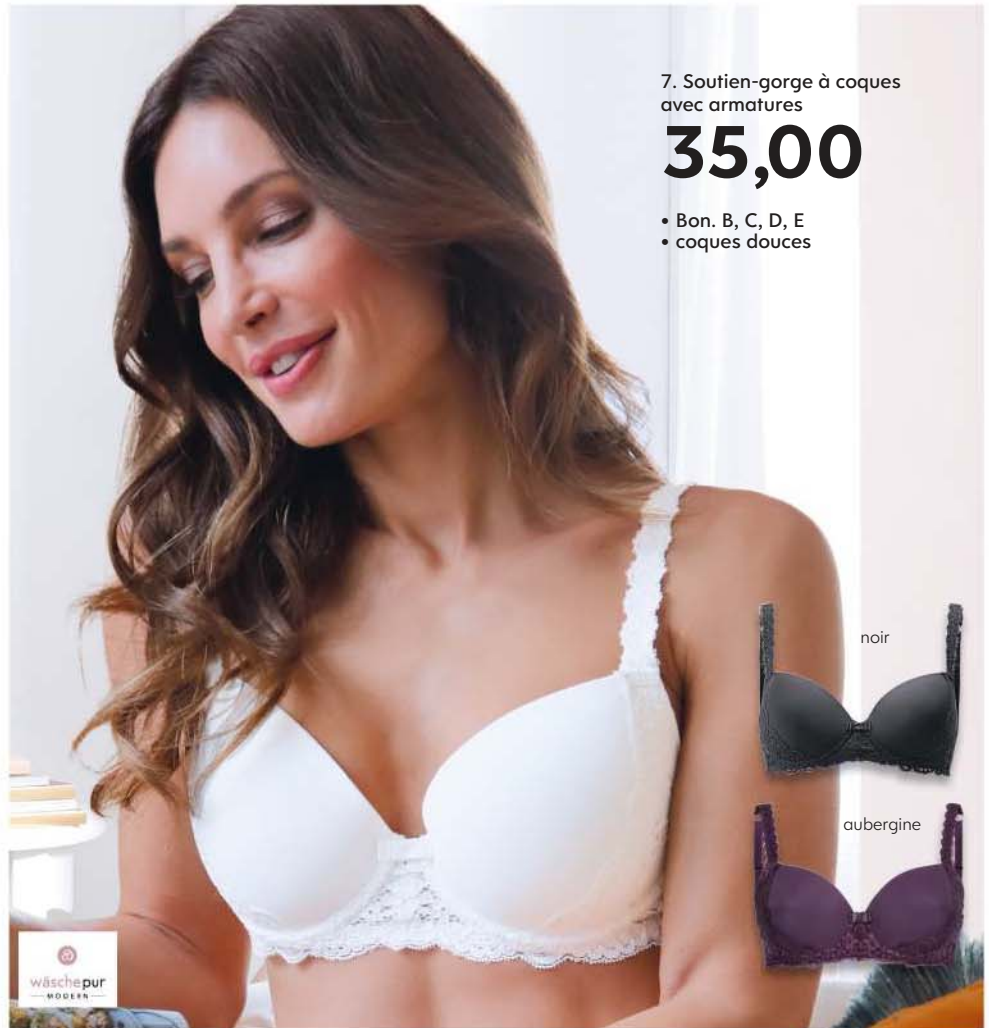

8. Soutien-gorge minimiseur  
**30,00**

• Bon. B, C, D, E

**NATURANA**



6. Soutien-gorge à armatures  
**35,00**

• Bon. B, C, D  
• Jusqu'à la T. 115



7 Soutien-gorge à coques et armatures Naturana brillant, coques douces moulées. Dentelle filigrane latérale jusqu'aux bretelles réglables au dos. 90% polyamide, 10% élasthanne.

Bon. B	aubergine	<b>1502 7428 70</b>
	couleur ivoire	<b>9949 5704 95</b>
	noir	<b>3083 5023 19</b>
Bon. C	aubergine	<b>6092 5902 84</b>
	couleur ivoire	<b>3942 9801 88</b>
	noir	<b>8399 7804 45</b>
Bon. D	aubergine	<b>4008 2202 29</b>
	couleur ivoire	<b>3869 7801 34</b>
	noir	<b>8148 2042 95</b>
Bon. E	aubergine	<b>9090 2644 71</b>
	couleur ivoire	<b>2496 4566 19</b>
	noir	<b>5068 6863 79</b>
T.	90, 95, 100, 105	<b>€ 35,00</b>

Superbe matière brillante. 93% polyamide, 7% élasthanne.

1 pièce

Bon. B	noir	<b>29 4019 89</b>
	bleu fumée	<b>3940 6322 83</b>
	couleur ivoire	<b>57 7057 95</b>
	blanc	<b>76 7290 96</b>
Bon. C	noir	<b>29 4080 95</b>
	bleu fumée	<b>6312 5562 95</b>
	couleur ivoire	<b>57 7124 72</b>
	blanc	<b>76 7298 93</b>
Bon. D	noir	<b>29 4105 96</b>
	bleu fumée	<b>8888 1104 12</b>
	couleur ivoire	<b>57 7198 77</b>
	blanc	<b>76 7302 87</b>
Bon. E	bleu fumée	<b>8687 7010 19</b>
	noir	<b>82 2092 82</b>
	couleur ivoire	<b>53 5272 81</b>
	blanc	<b>79 8140 86</b>
T.	90, 95, 100, 105, 110, 115, 120	<b>€ 30,00</b>

8 Soutien-gorge minimiseur Naturana sans armatures, effet amincissant. Bonnets préformés, bretelles larges.

### 1. Soutien-gorge

# 30,00

- Bon. B, C, D
- Jusqu'à la T. 120
- Empiècements transparents



noir



**3** Pour les sportives : Soutien-gorge wäschepur. Bonnets moulés doux doublés, bretelles confort avec garnissage réglables au dos. Empiècements résille devant et au dos pour une aération optimale. Renforts latéraux supplémentaires pour un meilleur maintien. 56% polyamide, 18% coton, 13% élasthanne, 13% polyester.

Bon. B	blanc	<b>1181 4802 62</b>
	noir	<b>2557 6158 30</b>
Bon. C	blanc	<b>5744 7316 61</b>
	noir	<b>7448 5714 18</b>
T.	90, 95, 100, 105, 110, 115, 120	<b>€ 39,00</b>
Bon. D	blanc	<b>2438 2754 61</b>
	noir	<b>2589 8116 21</b>
Bon. E	blanc	<b>5074 1464 68</b>
	noir	<b>6170 0968 68</b>
T.	90, 95, 100, 105, 110	<b>€ 39,00</b>

### 2. Soutien-gorge

2 pièces  
**58,00**

- Bon B/C/D



blanc + couleur ivoire



blanc + couleur poudre



blanc + noir



### 3. Soutien-gorge de sport sans armatures

# 39,00

- Bon. B, C, D, E
- Jusqu'à la T. 120
- Respirant
- légereté



noir



### 4. Chemise soutien-gorge

# 35,00

- Côtes fines
- Bon. B, C
- qualité coton



noir



menthe

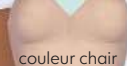

couleur chair

**4** Ultra-confortable : Lot de 2 chemises soutien-gorge wäschepur. Bonnets moulés, ruban sous poitrine et bretelles extensibles réglables au dos. Côtes fines. 95% coton, 5% élasthanne.

2 pièces

Bon. B	couleur chair	<b>1179 1256 53</b>
	noir	<b>8192 2712 40</b>
	menthe	<b>3374 8938 11</b>
	blanc	<b>9348 4408 69</b>
Bon. C	couleur chair	<b>7670 5260 42</b>
	noir	<b>1345 0456 70</b>
	menthe	<b>4837 8324 70</b>
	blanc	<b>1440 6814 88</b>
T.	90, 95, 100, 105	<b>€ 35,00</b>

**1** wäschepur : Soutien-gorge sans armatures avec jolis empiècements transparents aux bretelles. Bretelles réglables au dos. 43% polyester, 30% polyamide, 23% coton, 4% élasthanne.

Bon. B	blanc	<b>8921 7818 21</b>	noir	<b>9334 1058 29</b>
Bon. C	blanc	<b>9015 0752 96</b>	noir	<b>4440 9054 84</b>
Bon. D	blanc	<b>8338 2802 62</b>	noir	<b>9150 9838 94</b>
T.	95, 100, 105, 110, 115, 120	<b>€ 30,00</b>		

**2** Soutien-gorge sans armatures Naturana parfaitement adapté aux différentes formes et tailles de poitrine grâce à sa matière extensible. Adapté aux tailles de bonnet B, C et D. Bretelles garnies et réglables au dos. 81% polyamide 19% élasthanne.

2 pièces

Bon. B/C/D	blanc + couleur ivoire	<b>4411 5522 62</b>
	blanc + noir	<b>1288 6745 77</b>
	blanc + couleur poudre	<b>9517 5501 30</b>
T.	90, 95, 100, 105, 110	<b>€ 58,00</b>



5 Soutien-gorge de sport Viania. Bonnets moulés. Coutures contrastées et empiècement résille légèrement transparent entre les bonnets. Avec doublure éponge sous la poitrine. La fibre « Cool Quik » élimine efficacement l'humidité, est respirante et procure une sensation agréable. Bretelles rembourrées, réglables au dos. Fermeture avec 3 rangées de crochets. 47% polyamide, 41% polyester, 12% élasthanne.

Bon. B	blanc	<b>28 6878 78</b>	noir	<b>13 0223 82</b>
Bon. C	blanc	<b>26 5949 91</b>	noir	<b>12 2686 89</b>
Bon. D	blanc	<b>26 6205 93</b>	noir	<b>12 2810 95</b>
Bon. E	blanc	<b>29 2859 93</b>	noir	<b>13 4127 73</b>
T.	90, 95, 100, 105, 110, 115			<b>€ 30,00</b>

6 Soutien-gorge sport sans armatures Anita : Bonnets pré-formés, bretelles renforcées et ergonomiques réglables au dos, matière absorbante et large ruban sous la poitrine pour un maintien parfait. Empiècements résille contrastés et respirants pour une température corporelle optimale et un look tendance. 62% polyamide, 21% polyester, 17% élasthanne.

Bon. C	noir-menthe	<b>1373 3618 76</b>
Bon. D	noir-menthe	<b>7104 9706 89</b>
T.	90, 95, 100, 105, 110	<b>€ 68,00</b>

### 5. Soutien-gorge de sport sans armatures

# 30,00

- Bon. B, C, D, E
- Jusqu'à la T. 115
- Doublure éponge
- Très pratique



# Maintien optimal pour le sport.

### 6. Soutien-gorge de sport sans armatures

# 68,00

- Bon. C, D, E, F, G
- Très pratique



### 7. Slip gainant

2 pièces

# 25,00

- Jersey fin
- qualité coton
- Effet affinant
- Confortable à porter



### 8. Slips

4 pièces

# 30,00

- Jersey fin
- qualité coton



Bon. E	noir-menthe	<b>7172 3756 13</b>
Bon. F	noir-menthe	<b>1685 8526 67</b>
Bon. G	noir-menthe	<b>9465 3656 31</b>
T.	90, 95, 100	<b>€ 68,00</b>

7 Slip formant Schöller, partie ventrale renforcée. Pour un ventre plat et une belle silhouette. Finitions plates. 95% coton, 5% élasthanne (jersey fin).

2 pièces marine	<b>9268 9934 85</b>
blanc	<b>53 1540 86</b>
couleur chair	<b>54 8755 84</b>
noir	<b>82 2896 87</b>
T.	40, 42, 44, 46, 48, 50, 52, 54
	<b>€ 25,00</b>

8 Lot de 4 slips taille haute avec couture avancée Nina von C. Finitions plates. Entrejambe double. Qualité jersey fin. 93% coton, 7% élasthanne.

4 pièces blanc	<b>3819 1202 51</b>	noir	<b>1491 4334 74</b>
couleur chair	<b>7505 3868 51</b>		
T.	40, 42, 44, 46, 48, 50, 52, 54, 56		<b>€ 30,00</b>

# LASCANA



2. Jeggings 7/8  
à partir de  
**59,99**



1. Chemisier  
de plage  
à partir de  
**49,99**  
2 coloris

4. Jeggings 7/8 LASCANA. Au choix : 2 motifs à rayures - chaque modèle est unique. Coupe étroite «Slim-fit». Style à 5 poches : poches décoratives devant et poches plaquées au dos. Longueur entrejambe env. 68 cm. 66% coton (soutient le projet Cotton made in Africa), 31% polyester, 3% élasthanne. Lavage en machine.

rose-blanc **8899 3460 40**  
sable-blanc **3726 9608 58**  
T. 36-40 € **59,99** T. 42-48 € **64,99**

5. T-shirt LASCANA. Manches 3/4. Bouton à l'encolure en V et au bas des manches fendu. Belle qualité douce : 65% polyester, 35% viscose. Lavage en machine.

beige **2834 2441 21** noir **3753 2030 90**  
T. 34/36, 38/40 € **34,99**  
T. 42/44-50/52 € **34,99**

6. Jeggings 7/8 LASCANA. Avec imprimé floral - chaque modèle est unique. Poches décoratives devant et poches plaquées au dos. Longueur entrejambe env. 68 cm. 66% coton (soutient le projet



3. Chemisier  
à partir de  
**49,99**

4. Jeggings 7/8  
à partir de  
**59,99**  
2 coloris

1. Chemisier de plage LASCANA. Avec broderie ajourée devant à l'encolure et au haut du dos. Lien à nouer avec pompon au décolleté. Manches longues avec finition élastiquée. Longueur env. 68 cm. En 100% viscose. Dentelle : 100% coton. Lavage en machine.

blanc **1552 1457 62** noir **5728 7242 32**  
T. 36-40 € **49,99** T. 42-48 € **54,99**

2. Jeggings 7/8 LASCANA. Coupe étroite «Slim-fit». Imprimé floral intégral actuel - chaque modèle est unique. Poches décoratives devant et poches plaquées au dos. Longueur entrejambe env. 68 cm. 68% coton (soutient le projet Cotton made in Africa), 29% polyester, 3% élasthanne. Lavage en machine.

imprimé **8591 2045 55**  
T. 36-40 € **59,99** T. 42-48 € **64,99**

3. Chemisier BUFFALO. Avec encolure arrondie, patte de boutonnage et base arrondie agrémentée de fentes latérales. Longueur env. 68 cm. Qualité tissée structurée, très douce : 100% viscose. Lavage en machine.

blanc **8875 0131 63**  
T. 36-40 € **49,99** T. 42-48 € **54,99**



JEGGINGS 7/8 EN QUALITÉ SUPERSTRETCH

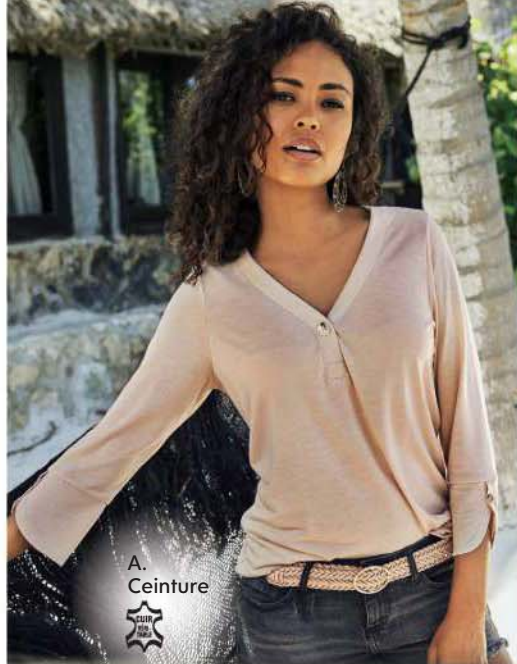

A. Ceinture



5. T-shirt  
34,99



1.

B. Ceinture  
21,99

C. Sac rond  
49,99

6. Jeggings 7/8  
à partir de  
59,99



7. T-shirt  
à partir de  
26,99

8. Pantalon chino  
à partir de  
59,99

D. Tennis

## LASCANA

Tons doux de pastel  
et coupes relaxes...  
Prêtes pour l'été !

Suite mod. 6 : Cotton made in Africa), 31% polyester, 3% élasthanne. Lavage en machine.

noir imprimé **2979 0825 94**  
T. 36-40 € 59,99 T. 42-48 € 64,99

7. T-shirt BUFFALO. Avec inscription imprimée devant. Longueur env. 64 cm. En 100% coton (soutient le projet Cotton made in Africa). Lavage en machine.

blanc **2737 8763 87**  
T. 34/36, 38/40 € 26,99  
T. 42/44, 46/48 € 29,99

8. Pantalon chino LASCANA. Jambes resserrées vers le bas - idéales à retrousser. Poches latérales et poches gansées au dos. Long. entrejambe env. 72 cm. 97% coton (soutient le projet Cotton made in Africa), 3% élasthanne. Lavage en machine.

sable **5308 4651 47**  
T. 36-40 € 59,99 T. 42-48 € 64,99

A. Ceinture en cuir aspect tressé LASCANA.

Un accessoire qui sublime les robes de plage et les jeans. Largeur env. 3 cm.  
rose **7472 4218 75** col. argent **5463 8327 41**  
T. 75-105 € 34,99

B. Ceinture, aspect métallisé LASCANA. Similicuir.

Largeur env. 3,5 cm.  
rose **6063 8521 57** T. 75-105 € 21,99

## LASCANA

D. Tennis  
49,99



C. Sac rond LASCANA. Avec marquage reptile. (H/I/P) env. 20/20/5,5 cm. En similicuir.  
noir **2955 4511 15** € 49,99

D. Tennis en textile LASCANA. Avec semelle plateau. Facile à combiner avec vos tenues relaxes. Semelle intérieure douce et agréable. Dessus, doublure et première : textile. Semelle extérieure en synthétique. Hauteur plateau env. 3,5 cm.  
noir **6775 4110 26** blanc **1396 1138 80**  
T. 36-42 € 49,99



1. Maillot de bain  
à partir de  
**79,99**

Bon. B à E

Mod. 1 - 4 :



Plastron gainant

Suite, mod. 2 :

T. 38, 40 € 59,99	T. 42, 44 € 69,99
T. 46, 48 € 79,99	T. 50 € 79,99
marine-blanc	
Bon. D 72 2921 95	Bon. E 55 4616 92
Bon. F 57 5544 85	Bon. G 2181 6657 78
T. 38, 40 € 64,99	T. 42, 44 € 74,99
T. 46, 48 € 79,99	T. 50 € 89,99

**3. Jupette de bain.** Avec bas de bikini intégré. Look ultra-féminin, flatteur, qui camoufle les petites imperfections - adaptée à un usage aquatique. Petit nœud décoratif à la taille. Longueur env. 27,5 cm. marine-blanc **35 1830 72**

T. 38, 40 € 49,99	T. 42, 44 € 57,99
T. 46, 48 € 59,99	T. 50, 52 € 69,99

1.-4. Mode de bain LASCANA. 80% polyamide, 20% élasthanne (Xtra Life LYCRA®). Doublure : 100% polyester. Lavage en machine.

1. Maillot de bain avec bonnets ouatés, plastron gainant et élastique sous poitrine devant. Bretelles réglables. Plastron gainant : 82% polyamide, 18% élasthanne.

marine-blanc	Bon. B 83 8794 91
T. 38, 40 € 79,99	T. 42, 44 € 89,99
T. 46, 48 € 99,99	T. 50-56 € 99,99
marine-blanc	Bon. C 82 4034 91
T. 40 € 79,99	T. 42, 44 € 89,99
T. 46, 48 € 99,99	T. 50-56 € 99,99
marine-blanc	Bon. D 56 2831 72
T. 40 € 89,99	Bon. E 62 9416 82
T. 46, 48 € 99,99	T. 42, 44 € 89,99
	T. 50-56 € 109,99

2. Bikini à armatures. Haut avec bretelles réglables et renfort gainant devant. Bas de bikini coupé plus large sur les côtés. marine-blanc Bon. B 84 5812 73 Bon. C 25 4476 71

**4. Tankini à armatures** avec imprimé à pois. Haut près du corps flatteur avec bretelles réglables. Renfort aux bonnets. Réglable à l'entre-bonnets. marine-blanc Bon. B 32 3941 77 Bon. C 38 5424 95

T. 38, 40 € 79,99	T. 42, 44 € 79,99
T. 46, 48 € 89,99	T. 50, 52 € 99,99
marine-blanc	Bon. D 53 8071 72
Bon. E 52 7682 89	Bon. F 67 3908 89
T. 40 € 79,99	T. 42, 44 € 89,99
T. 46, 48 € 89,99	T. 50, 52 € 99,99

**5. Maillot de bain** LASCANA. Ravissant imprimé en dégradé de coloris ou noir uni. Avec liens croisés au dos. Bonnets ouatés, élastique sous poitrine et plastron gainant devant pour une silhouette parfaite. 80% polyamide, 20% élasthanne. Plastron gainant : 85% polyamide, 15% élasthanne. Ouatage : 100% polyester. Doublure : 100% polyamide. Lavage en machine.



2. Bikini à armatures  
à partir de  
**59,99**  
Bon. B à G



Le complément :  
3. Jupette de bain  
à partir de  
**49,99**



4. Tankini  
à armatures  
à partir de  
**79,99**  
Bon. B à F

Suite, mod. 5 :

Bon. B	rouge imprimé 66 3051 89
bleu imprimé 32 4854 95	noir 25 4473 82
T. 38, 40 € 89,99	T. 42, 44 € 99,99
T. 46, 48 € 99,99	T. 50-56 € 109,99
Bon. C	rouge imprimé 31 3838 91
bleu imprimé 55 0458 86	noir 27 1848 80
T. 40 € 89,99	T. 42, 44 € 99,99
T. 46, 48 € 99,99	T. 50-56 € 109,99
Bon. D	rouge imprimé 83 9722 79
bleu imprimé 67 4041 78	noir 58 9232 83
Bon. E	rouge imprimé 67 2954 4
bleu imprimé 76 3656 94	noir 24 2779 79
Bon. F	rouge imprimé 59 0756 82
bleu imprimé 80 8621 80	noir 79 2726 77

# LASCANA

Un look sophistiqué ? J'adore !  
Maillot de bain chic et sport  
avec liens croisés au dos.



5. Maillot de bain  
à partir de  
**89,99**

Bon. B à F

♥  
*Plastron  
gainant*

6. Bikini à armatures  
à partir de  
**79,99**

Bon. B à F



*Coutures  
déco*

Mod. 6 + 7 :



7. Maillot  
à partir de  
**79,99**

Bon. B à F



*Plastron  
gainant*



Suite mod. 5 :

T. 40 € **89,99**  
T. 46, 48 € **109,99**

T. 42, 44 € **99,99**  
T. 50-56 € **109,99**

6.+7. **Mode de bain** LASCANA. Rivets décoratifs, coloris or. 80% polyamide, 20% élasthanne (Xtra Life LYCRA®). Doublure : 100% polyester. Lavage en machine.

6. **Bikini à armatures.** Bretelles réglables.

noir Bon. B <b>7775 9639 94</b>	Bon. C <b>7670 6230 56</b>
T. 38, 40 € <b>79,99</b>	T. 42, 44 € <b>89,99</b>
T. 46, 48 € <b>99,99</b>	T. 50 € <b>99,99</b>
noir Bon. E <b>7922 6811 24</b>	Bon. D <b>3101 0703 84</b>
T. 40 € <b>89,99</b>	Bon. F <b>8661 5558 50</b>
T. 46, 48 € <b>99,99</b>	T. 42, 44 € <b>89,99</b>
	T. 50 € <b>109,99</b>

7. **Maillot de bain** avec bonnets intégrés, élastique sous poitrine devant et plastron gainant. Bretelles réglables. Plastron gainant : 82% polyamide, 18% élasthanne.

noir Bon. B <b>9728 2323 54</b>	T. 42, 44 € <b>79,99</b>
T. 38, 40 € <b>79,99</b>	T. 50-56 € <b>99,99</b>
T. 46, 48 € <b>89,99</b>	Bon. C <b>1260 2916 14</b>
noir Bon. E <b>5822 8842 29</b>	T. 42, 44 € <b>79,99</b>
T. 40 € <b>79,99</b>	T. 50-56 € <b>99,99</b>
T. 46, 48 € <b>89,99</b>	Bon. D <b>9966 9924 53</b>
	T. 42, 44 € <b>79,99</b>
	T. 50-56 € <b>99,99</b>
	Bon. F <b>3097 1907 85</b>
	T. 42, 44 € <b>89,99</b>
	T. 50-56 € <b>99,99</b>

LASCANA

# Pantalon ample

Un classique décliné dans des tonalités estivales actuelles.



2 PIÈCES

2. Pantalon ample  
à partir de  
**59,99**

1. T-shirt  
à partir de  
**44,99**

**STRETCH**



3. Pantalon ample  
à partir de  
**57,99**



3. Pantalon ample

4. T-shirt  
à partir de  
**26,99**



**1. T-shirt en lot de 2 LASCANA.** Longueur env. 60 cm. Qualité côtelée douce : 95% viscose, 5% élasthanne. Lavage en machine. noir + blanc

**5260 6350 70**  
€ 44,99  
€ 49,99

**2. Pantalon ample LASCANA.** Motif à rayures - chaque modèle est unique. Coupe décontractée à jambes amples. Poches plaquées et 5 gros boutons visibles devant. Ceinture avec détail smocké au dos. Longueur entrejambe env. 72 cm. 100% viscose. Lavage en machine.

à rayures **9734 3445 62**  
T. 36-40 € 59,99 T. 42-48 € 64,99

**3. Pantalon ample LASCANA.** Style paperbag à taille haute, avec glissière et boutons décoratifs. Jambes amples. Pincés devant et coutures à effet galbant au dos. Longueur entrejambe env. 78 cm. 96% polyester, 4% élasthanne. Lavage en machine. rouille **7644 5028 43** noir **2810 8506 85**  
T. 36-40 € 57,99 T. 42-48 € 59,99

**4. T-shirt BEACHTIME.** Avec parement délicat en dentelle à l'encolure arrondie. Épaules tombantes avec imprimé. 55% viscose, 45% coton (soutient le projet Cotton made in Africa). Lavage en machine. crème

**9667 4332 50**  
T. 34/36, 38/40 € 26,99  
T. 42/44-50/52 € 29,99



5.

5. Gilet long  
en tricot  
**79,99**

En 2 coloris



5.

6.

6. Jeggings 7/8  
à partir de  
**49,99**

4 coloris

**STRETCH**



## LASCANA

**5. Gilet long en tricot** LASCANA. Haut ajouré aspect crocheté et bas en maille lisse. Style bord à bord - se porte ouvert. Longueur env. 80 cm. 55% coton (soutient le projet Cotton made in Africa), 45% acrylique. Lavage en machine.

mauve foncé <b>8792 1751 46</b>	noir <b>9519 6855 72</b>
T. 34/36, 38/40	€ <b>79,99</b>
T. 42/44-54/56	€ <b>79,99</b>

**6. Jeggings 7/8** LASCANA. Coupe étroite «skinny». Style à 5 poches avec poches décoratives. Bas des jambes avec finition non ourlée. Qualité Superstretch : 66% coton (soutient le projet Cotton made in Africa), 31% polyester, 3% élasthanne. Lavage en machine.

gris <b>4920 1936 93</b>	mauve <b>4456 4960 88</b>
blanc <b>2588 4503 87</b>	noir <b>7225 0115 35</b>
T. 36-40 € <b>49,99</b>	T. 42-48 € <b>54,99</b>

**A. Tennis** LASCANA. Semelle intérieure amovible. Dessus, doublure et première : textile. Semelle extérieure en synthétique.

blanc-gris-rose <b>5929 1706 18</b>	T. 36-42 € <b>59,99</b>
-------------------------------------	-------------------------



## LASCANA

**A. Tennis**  
**59,99**





1. Maillot de bain

**79,99**

# LASCANA



2. Bikini bandeau à armatures à partir de **79,99**

Bon. A à D



3. Maillot de bain à partir de **79,99**

Bon. A/B et C/D

**1.+2. Mode de bain LASCANA.** 80% polyamide, 20% élasthanne. Doublure : 100% polyamide. Lavage en machine.

**1. Maillot de bain** avec généreuse encolure en V et bonnets mousse amovibles. Élastique sous poitrine devant. Profond décolleté au dos. Bretelles à nouer sur la nuque.

noir-blanc

T. 36-40 € **79,99**

**7731 7023 79**

T. 42, 44 € **79,99**

**2. Bikini bandeau à armatures** avec bonnets ouâtés. Bonnets en Bon. A et B avec coussinets amovibles. Baleines latérales. Bretelles amovibles à nouer sur la nuque. Ouatage : 100% polyester.

noir-blanc

T. 36 € **79,99**

T. 42 € **89,99**

noir-blanc

Bon. B **3471 1512 80**

T. 36 € **79,99**

T. 42, 44 € **89,99**

noir-blanc

T. 36 € **79,99**

T. 42, 44 € **89,99**

Bon. A **7334 8546 70**

T. 38, 40 € **79,99**

Bon. C **3440 6024 87**

T. 38, 40 € **79,99**

Bon. D **8412 9625 85**

T. 38, 40 € **89,99**

T. 46 € **99,99**

**3. Maillot de bain LASCANA.** Bonnets amovibles. Bretelles réglables. Dos haut, droit. 80% polyamide, 20% élasthanne (XtraLife LYCRA®). Doublure : 100% polyester. Lavage en machine.

noir-blanc

T. 36-40 € **79,99**

T. 46 € **89,99**

noir-blanc

T. 38, 40 € **79,99**

T. 46 € **89,99**

Bon. A/B **3940 0639 85**

T. 42, 44 € **79,99**

Bon. C/D **4354 4247 23**

T. 42, 44 € **79,99**

**4.-8. Mix-Kini et maillot de bain LASCANA.** 80% polyamide, 20% élasthanne (Xtra Life LYCRA®). Doublure : 100% polyamide. Lavage en machine.

**4. Haut à armatures**, à froncer sur les côtés.

Bonnets amovibles. Bretelles réglables.

noir-blanc

Bon. B **1500 7719 25**

T. 38, 40 € **47,99**

T. 46 € **59,99**

noir-blanc

Bon. E **8494 8733 67**

T. 38, 40 € **52,99**

T. 46 € **64,99**

Bon. C **3788 0035 21**

T. 42, 44 € **52,99**

Bon. D **9106 8741 37**

Bon. F **2386 7542 85**

T. 42, 44 € **59,99**

## LASCANA

A. Tonges compensées **34,99**





# LASCANA

4. Haut à armatures à partir de **47,99**

Bon. B à F

5. Bas de bikini avec ceinture retournée à partir de **34,99**

## Mix & Match

MixKini®

6. Haut bandeau à armatures à partir de **44,99**

Bon. A à E

7. Bas de bikini à partir de **34,99**



8. Maillot de bain à partir de

**79,99**

Bon. B à F

Mod. 4.-8.:



### 5. Bas de bikini avec ceinture retournée.

noir-blanc

**6320 2721 48**

T. 36-40 € **34,99**

T. 42, 44 € **39,99**

T. 46 € **44,99**

### 6. Haut bandeau à armatures avec bonnets ouatés et baleines latérales. Bretelles amovibles à nouer sur la nuque. Haut avec fermeture au dos.

noir-blanc

Bon. A **8534 3647 93**

T. 34, 36 € **44,99**

T. 38, 40 € **49,99**

T. 42 € **54,99**

noir-blanc

Bon. C **4891 7009 68**

Bon. B **7000 3611 44**

T. 38, 40 € **49,99**

T. 36 € **44,99**

T. 42, 44 € **54,99**

noir-blanc

Bon. E **4111 5719 30**

Bon. D **9533 5935 93**

T. 36 € **49,99**

T. 42, 44 € **59,99**

noir-blanc

**9404 7005 25**

T. 36-40 € **34,99**

T. 42, 44 € **39,99**

T. 46 € **44,99**

T. 46 € **44,99**

T. 46 € **44,99**

T. 46 € **44,99**

T. 46 € **44,99**

T. 46 € **44,99**

### 8. Maillot de bain avec bonnets mousse intégrés, élastique sous poitrine et plastron gainant devant. Bretelles réglables. Plastron gainant : 82% polyamide, 18% élasthanne.

noir-blanc

Bon. B **5900 7263 30**

T. 38, 40 € **79,99**

T. 42, 44 € **79,99**

T. 46, 48 € **89,99**

T. 50-56 € **99,99**

noir-blanc

Bon. C **8386 8667 76**

T. 40 € **79,99**

T. 42, 44 € **79,99**

T. 46, 48 € **89,99**

T. 50-56 € **99,99**

noir-blanc

Bon. D **7117 7007 80**

Bon. E **1776 2418 42**

Bon. F **6367 3702 48**

T. 40 € **79,99**

T. 42, 44 € **89,99**

T. 46, 48 € **89,99**

T. 50-56 € **99,99**

T. 46, 48 € **89,99**

T. 50-56 € **99,99**

T. 46, 48 € **89,99**

T. 50-56 € **99,99**

### A. Tonges compensées LASCANA. Talon compensé confortable de 6 cm et brides ornées d'éléments scintillants. Matière à effet déperlant. Idéales pour la piscine et la plage. Dessus, première et semelle extérieure en synthétique. Doublure en textile.

rose **5365 8234 76**

blanc **4813 8649 49**

T. 35-42

€ **34,99**

# LASCANA



1. T-shirt  
à partir de  
**44,99**

2 PIÈCES

**STRETCH**

2. Pantalon  
ample  
à partir de  
**57,99**  
**STRETCH**

## LASCANA

B.  
Sandalettes  
en cuir  
**99,99**



**1. T-shirt en lot de 2 LASCANA.** Longueur env. 60 cm. Qualité côtelée douce : 95% viscose, 5% élasthanne. Lavage en machine.  
noir + blanc **5260 6350 55**  
T. 34/36, 38/40 **€ 44,99**  
T. 42/44, 46/48 **€ 49,99**

**2. Pantalon ample LASCANA.** Style paperbag. Taille haute, glissière et boutons décoratifs. Jambes amples. Pincés devant et couture à effet galbant au dos. Longueur entrejambe env. 78 cm. 96% polyester, 4% élasthanne. Lavage en machine.

**Suite mod. 2 :**  
marine **1512 6242 37**  
T. 36-40 **€ 57,99**  
T. 42-48 **€ 59,99**

**3. Pull-over LASCANA.** Maille ajourée séduisante. Manches longues raglan. Longueur env. 60 cm. En 100% acrylique. Lavage en machine.  
blanc **6824 1443 83**  
T. 34/36, 38/40 **€ 79,99**  
T. 42/44, 46/48 **€ 79,99**

3. Pull-over  
**79,99**



A. Ceinture  
fine  
**26,99**



**4. Pantacourt LASCANA.** Style paperbag. Taille haute avec passants et ceinture à nouer. Jambes amples en longueur %. 95% viscose, 5% élasthanne. Lavage en machine.

marine-blanc  
T. 36-40 **€ 49,99**

**3825 7137 95**  
T. 42-48 **€ 54,99**

4. Pantacourt  
à partir de  
**49,99**  
**STRETCH**





**ELBSAND**

5. Sweat-shirt »Birte«

**79,99**

2 coloris



*Qualité sweat  
doublure*



**5. Sweat-shirt »Birte«** ELBSAND. Col montant haut avec lien de serrage sous coulisse. Application logo devant. Bord très large au bas des manches et à la base. Coupe décontractée avec fentes latérales. Longueur env. 70 cm. Qualité sweat douce au bel aspect chiné : 67% coton, 33% polyester. Lavage en machine.

beige chiné

**3142 7638 75**

bleu ciel chiné

**2848 3351 81**

T.S(38)-XXL(46)

**€ 79,99**

**A. Ceinture fine en cuir** LASCANA. Aspect croco et effets brillants séduisants. En cuir. Largeur env. 2 cm. col. argent **7923 6933 32** T.80-100 **€ 26,99**

**B. Sandalettes en cuir** LASCANA. Talon massif, hauteur env. 4,5 cm. Dessus en cuir de chevreau. Doublure en similicuir. Première en cuir de porc. Semelle extérieure en synthétique.

col. argent **1946 9438 86**

blanc **7695 7912 98**

T. 36-42

**€ 99,99**



1. Tunique

**68,00**

- Qualité mousseline fluide

**SUNFLAIR**  
BEACH FASHION



2. Robe d'été

**39,00**

- Jersey fin
- Viscose



3. Robe d'été

**39,00**

- Jersey fin
- Viscose

**Comtessa**

**1** Tunique légère en mousseline délicate. 100% polyester.  
turquoise à motifs  
T. 40, 42, 44, 46, 48 **€ 68,00**

**2** Robe d'été au superbe motif zigzag. Encolure ronde, mancherons et fentes latérales. Jersey fin. 96% viscose, 4% élasthanne.  
Longueur env. 95 cm  
imprimé multicolore  
38/40, 42/44, 46/48, T. 50/52, 54/56 **€ 39,00**

**3** Robe d'été tendance pour la plage ou la piscine extérieure ! Encolure ronde, découpe goutte d'eau et anneau fantaisie. Association de motifs tendance et qualité jersey fin ultra-douce. 96% viscose, 4% élasthanne.  
Longueur env. 95 cm  
à motifs multicolores  
38/40, 42/44, 46/48, T. 50/52, 54/56 **€ 39,00**

**4** Haut de maillot de bain élastiqué pour un joli tombé au niveau du ventre. Bretelles réglables. Bonnets, ruban sous poitrine. 80% polyamide, 20% élasthanne.  
bleu-multicolore  
Bon. B imprimé **1107 5726 66**  
bleu-multicolore  
Bon. C imprimé **3536 3120 90**  
bleu-multicolore  
Bon. D imprimé **2894 6042 29**  
40, 42, 44, 46, T. 48, 50, 52, 54 **€ 49,00**

**5** Haut de maillot de bain avec bride et fronces. Bretelles réglables. Bonnets, ruban sous poitrine. Décolleté droit dans le dos. 80% polyamide, 20% élasthanne.  
bleu-multicolore  
Bon. B imprimé **8233 4462 52**  
bleu-multicolore  
Bon. C imprimé **6021 1714 26**  
bleu-multicolore  
Bon. D imprimé **7215 1366 34**  
40, 42, 44, 46, T. 48, 50, 52, 54 **€ 58,00**

4. Haut de caraco

**49,00**

- Bon. B, C, D
- Bretelles réglables

10. Short de bain



5. Haut de caraco

**58,00**

- Bon. B, C, D
- Bretelles réglables



6. Haut de maillot de bain

**35,00**

- Bon. B, C, D

7. Bas de maillot de bain

**30,00**



6. Haut de maillot de bain

marine



# La mode & combiner

COMPOSEZ VOTRE PROPRE TENUE DE BAIN À PARTIR DE CES ÉLÉMENTS !

marine



bleu-multicolore imprimé

9. Bas de maillot de bain

**23,00**



noir

marine

10. Short de bain

**30,00**

- Avec poches



8. Maillot de bain

**109,00**



**6** Haut de maillot de bain au motif zigzag. Brides entre les bonnets doux. 80% polyamide, 20% élasthanne.

Bon. B	bleu-multicolore imprimé	<b>7872 0944 70</b>
	marine	<b>8432 3306 30</b>
Bon. C	bleu-multicolore imprimé	<b>9059 3618 61</b>
	marine	<b>5757 3830 51</b>
Bon. D	bleu-multicolore imprimé	<b>8519 1336 35</b>
	marine	<b>5762 0068 83</b>
T.	40, 42, 44, 46, 48, 50, 52, 54	<b>€ 35,00</b>

**7** Bas de maillot de bain au motif zigzag sur les côtés. 80% polyamide, 20% élasthanne. bleu-multicolore imprimé

T.	40, 42, 44, 46, 48, 50, 52, 54	<b>€ 30,00</b>
----	--------------------------------	----------------

**8** Maillot de bain aux couleurs arc-en-ciel. Bonnets doux, ruban sous poitrine. Doublure opaque. Décolleté arrondi au dos. 80% polyamide, 20% élasthanne.

Bon. B	à rayures multicolores	<b>7062 8562 92</b>
Bon. C	à rayures multicolores	<b>2645 8828 62</b>
T.	40, 42, 44, 46, 48, 50	<b>€ 109,00</b>

Bon. D à rayures multicolores

**1168 7922 36**

T. 40, 42, 44, 46, 48

**€ 109,00**

**9** Bas de maillot de bain, motif zigzag. 80% polyamide, 20% élasthanne. bleu-multicolore imprimé

**8856 7442 95**

T. 40, 42, 44, 46, 48, 50, 52, 54

**€ 23,00**

**10** Look sportif : On se sent bien dans ce short de bain décontracté. Ceinture élastique avec cordon pour une tenue optimale. Passants. 2 poches latérales, intérieur en maille. 1 poche arrière, fermeture auto-agrippante pour la monnaie etc. 100% polyamide.

**3060 4504 75**

T. 40, 42, 44, 46, 48, 50, 52, 54

**€ 30,00**

Tous les modèles :



### Chaussures à lacets

ANDREA CONTI. Cuir nappa de vachette. Première amovible.  
jaune **5176 4617 45**  
kaki **4840 5957 77**  
T. 36-42

**109,99**

### Chaussures à lacets

ANDREA CONTI. Cuir nappa de vachette imprimé. Première amovible.  
coloris or/noir **7862 5967 61**  
T. 36-41

**109,99**

### Tennis

ANDREA CONTI.  
Cuir lisse de vachette.  
Première amovible.  
kaki **7877 0659 87**  
orange **9419 9755 27**  
T. 36-42

**99,99**



# TENDANCE ET

### Mocassins

ANDREA CONTI.  
Cuir nappa de vachette.  
Première amovible.  
orange **9621 2511 53**  
T. 36-42

**99,99**



### Mocassins

ANDREA CONTI.  
Cuir nappa de vachette.  
Bandes élastiques.  
Première amovible.  
jaune **3004 7763 37**  
T. 36-42

**109,99**



# Andrea Conti®

S H O E S

### Mocassins

ANDREA CONTI.  
Cuir velours de vachette.  
Première amovible.  
chamois **6963 5543 35**  
orange **2558 5003 20**  
T. 36-41

**89,99**



### Mocassins

ANDREA CONTI.  
En cuir nappa de vachette.  
Finitions non ourlées.  
ombre **4947 3945 37**  
blanc **07 2672 84**  
bleu ciel **09 9727 79**  
bleu roi **09 4518 73**  
bordeaux **8710 0819 86**  
coloris argent **16 0189 84**  
fuchsia **03 9918 73**  
jaune **3932 9818 63**  
marine **18 5690 72**  
menthe **08 6878 86**  
noir **08 3417 79**  
orange **4557 5608 35**  
parme **6861 1953 25**  
rose **09 2792 72**  
rouge **03 9786 83**  
sable **05 0591 95**  
taupe **4869 1553 27**  
turquoise **07 1767 95**  
vert **02 6074 83**  
T. 35-43

à partir de  
**79,99**





**Bottines**

ANDREA CONTI. Cuir nappa de vachette. Première amovible. kaki **4877 4519 27** noir **3980 5445 47** T. 36-42 **129,99**

**Bottines**

ANDREA CONTI. Cuir nappa de vachette. Première amovible. marron foncé **6211 9245 68** noir **9701 9419 23** T. 36-41 **129,99**



# CONFORTABLES.

**Bottines**

ANDREA CONTI. Cuir vachette. Détail extensible. Première amovible. marron foncé **3741 5221 34** taupe **5280 6619 77** T. 36-41 **109,99**



**Bottines**

ANDREA CONTI. Cuir vachette. Première amovible. noir **1526 8439 74** T. 36-41 **109,99**



**Mocassins**

ANDREA CONTI. Cuir vachette. Première amovible. bleu jean **7267 6759 78** T. 36-42 **89,99**



**Mocassins**

ANDREA CONTI. Cuir nappa de vachette. Première amovible. blanc **6582 8167 19** jaune **9558 3235 77** kaki **4547 8567 69** noir **4652 7035 77** orange **8282 1913 72** T. 36-42 **89,99**



**Chaussures à lacets**

ANDREA CONTI. Cuir nappa de vachette. Première amovible. bleu **7051 2113 27** bordeaux **6407 6613 55** noir **9148 0619 59** T. 36-42 **99,99**





**Escarpins**

Cuir velours de chevreau. Rivets.  
 coloris argent **7180 1043 84**  
 coloris or **2175 1824 74**  
 noir **5705 7221 57**  
 T. 36-42

**109,99**



**Sandalettes**

Cuir nappa de chevreau.  
 coloris or **8868 3830 39**  
 T. 36-42

**99,99**



# ESCARPINS

**Escarpins**

Dessus en textile.  
 coloris or/noir **2044 0446 46**  
 T. 35-42

**109,99**



**Sandalettes**

Cuir vachette. Bride extensible.  
 noir **1068 1361 49**  
 T. 35-42

**109,99**



**Escarpins**

Cuir vachette.  
 noir/gris **5442 7816 86**  
 T. 35-43

**129,99**



**Escarpins**

Cuir velours de chevreau.  
 jaune **9097 7735 25**  
 rouge **5064 1058 61**  
 vert foncé **6225 6312 61**  
 T. 35-42

**99,99**



**Escarpins**

Cuir velours  
 de chevreau  
 et synthétique  
 de belle qualité.  
 noir/coloris platine **6207 8436 56**  
 T. 35-43

**189,99**





### Escarpins

Cuir vachette avec  
marquage, façon croco.  
bordeaux **4804 0445 57**  
gris **9306 1251 25**  
T. 35-43

**189,99**



### Escarpins

Cuir velours de chevreau.  
noir **4413 5469 53**  
rose **4467 7149 19**  
T. 35-43

**149,99**



### Escarpins

Cuir nappa et cuir velours  
de chevreau.  
noir/gris **5759 6644 57**  
T. 35-42

**109,99**



# CHICS *ET VARIÉS*

### Escarpins

Cuir nappa de chevreau.  
bordeaux/noir **8429 6161 41**  
T. 35-43

**159,99**



### Escarpins

Mix de cuirs.  
gris **9811 8151 73**  
marron **4080 2612 41**  
T. 35-43

**129,99**



### Escarpins

Cuir velours de chevreau.  
bordeaux **2223 3053 56**  
marine **5166 0002 47**  
rose **3095 1417 38**  
T. 35-43

**109,99**



### Escarpins

Synthétique de belle qualité,  
aspect nappa.  
noir **7793 4044 61**  
rouge **7354 9547 49**  
T. 35-41

**89,99**



À pattes de velours,  
ras les paquerettes  
ou en hauteur,  
multicolores, unies ou  
façon reptile,  
toujours relaxes...  
On les aime nos



**Tennis**  
Cuir nappa et cuir  
velours de vachette.  
marron/ambre  
**1868 4805 38**  
T. 36-42

**109,99**



# TENNIS!



**Tennis**  
Cuir velours de veau.  
blanc/orange **6430 1825 43**  
T. 36-41  
**109,99**



**Tennis**  
Cuirs nappa et cuir velours de vachette  
plus textile. Reflets chatoyants.  
beige/coloris bronze **2205 0907 76**  
T. 35-41  
**149,99**

**Tennis**  
Cuir nappa de vachette et  
synthétique de qualité.  
noir/rouge **5186 7219 59**  
T. 35-41  
**129,99**

**Tennis**  
Cuir vachette.  
blanc/noir **7375 4202 45**  
T. 36-42  
**99,99**



## Tennis

KANGAROOS. Dessus en textile et synthétique de qualité. Mesh au bel aspect alvéolé.

anthracite **11 2219 39**  
bleu **13 3854 32**  
gris clair **03 0840 33**  
noir **08 4701 55**  
rose **15 3635 57**  
T. 36-42

**49,99**

5 coloris



  
KangaROOS

## Tennis

KANGAROOS. Synthétique de qualité, aspect nappa.

beige/coloris or **1204 5620 95**  
blanc/coloris argent **8968 7701 74**  
noir/coloris argent **7092 2515 78**  
T. 36-42

**49,99**



  
KangaROOS

## Tennis

KANGAROOS. Dessus en textile.

gris **6332 2952 63**  
noir **8348 6746 55**  
T. 36-42

**44,99**



  
KangaROOS



  
KangaROOS



  
KangaROOS

## Tennis

Dessus en textile. Tailleur petit : veuillez indiquer une pointure de plus lors de la commande.

col. argent/métallisé **2290 7530 21**  
rose/métallisé **9711 7202 75**  
T. 36-41

**89,99**

## Tennis

Synthétique de qualité.

anthracite/métallisé **7059 6537 41**  
vert/métallisé **7882 9036 78**  
T. 36-41

**89,99**



## Tennis

KANGAROOS. Textile tissé et synthétique de qualité.

noir **3904 3549 84**  
rose **1533 0104 34**  
T. 36-42

**49,99**

## Chaussures à lacets

ANDREA CONTI. Cuir vachette.

bleu jean **3299 9431 53**  
noir **5233 3869 34**  
T. 36-42

**129,99**



Andrea Conti 

## Tennis

KANGAROOS. Dessus en textile.

blanc/marine **3936 1664 34**  
T. 36-42

**57,99**

## Tennis

Cuir nappa de vachette et

synthétique de qualité.

blanc/beige **1469 4057 35**  
T. 35-41

**129,99**





### Escarpins

Cuir velours de chevreau  
et cuir verni de veau.  
noir **3400 9652 25**  
T. 35-41

**129,99**



### Escarpins

Cuir vachette.  
bordeaux  
**1226 6812 83**  
T. 35-43

**129,99**



### Mocassins

Cuir nappa de  
vachette et textile.  
noir/blanc

**7004 5341 27**

T. 35-41

**149,99**



### Escarpins

Synthétique de qualité.  
Détail extensible.

noir **1330 1006 73**

T. 35-43

**159,99**



### Bottes

XYXYX. Cuir nappa de veau.  
noir **1441 7306 79**

T. 36-41

**249,99**

[xyxyx]\*



# TENEZ-VOUS À CARREAUX...



### Chaussures à lacets

Cuir velours de  
vachette et textile.

noir/beige

**9633 6707 45**

T. 35-41

**149,99**



### Escarpins

Cuir nappa de mouton.  
Empiècement extensible.

noir **2427 7651 72**

T. 35-42

**149,99**



### Bottines

Cuir velours de chevreau  
et synthétique de qualité.

rouge/noir **2717 8140 94**

T. 35-43

**229,99**



### Chaussures à lacets

Cuir velours de vachette.  
gris **9674 9067 33**  
T. 35-41

**149,99**



### Bottines

Synthétique verni.  
bordeaux **4330 9407 97**  
noir **1718 2924 81**  
T. 35-42

**189,99**



### Bottines

Textile tissé  
et synthétique  
de qualité.  
noir/beige  
**9906 2736 63**  
T. 35-43

**199,99**



### Escarpins compensés

Cuir velours de veau.  
Bande extensible.  
taupe **8601 3067 27**  
T. 35-41

**109,99**

# ...OU VOYEZ ROUGE!



### Bottes

XYXYX. Cuir velours de veau.  
gris **5473 6842 41**  
T. 36-41

**159,99**

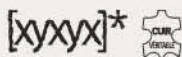

### Cuissardes

Cuir nappa de vachette et  
textile. Empiècement extensible.  
noir **2128 3954 20**  
T. 35-41

**189,99**



### Escarpins

Réalisés main en Espagne.  
Empiècements en mesh.  
Cuir nappa de veau, cuir  
verni de vachette et textile.  
Talon aiguille orné d'un  
élément en métal.

coloris argent **1553 4450 95**  
coloris or **8667 2833 47**  
marine **07 8992 27**  
noir **16 5378 52**  
rose **7062 0866 25**  
rouge **12 6828 25**  
violet **8143 6349 42**  
écru **03 7752 41**  
T. 35-43  
**159,99**



### Escarpins

Cuir nappa de chevreau  
avec marquage et  
synthétique de qualité.  
chamois **4181 4836 52**  
coloris or **18 8294 19**  
taupe/métallisé **06 7456 28**  
T. 35-42

**179,99**

# ÉLÉGANTES DE

### Escarpins à bride

En cuir nappa de vachette.  
Réalisés main en Espagne.

bleu ciel **06 1191 92**  
bleu roi **01 3796 83**  
rose **02 6272 77**  
écru **08 6621 95**  
T. 35-43



**149,99**



### Mules

Dessus en cuir.  
marine **8356 4521 36**  
sable **8545 7351 53**  
T. 35-42

**79,99**



### Sandalettes

ANDREA CONTI. Textile.  
bleu **6877 6108 20**  
noir **9347 1226 55**  
T. 35-42

**89,99**

Andrea Conti  
SHOES

### Escarpins à lacets

Cuir velours de chevreau.  
blanc cassé **7114 0468 19**  
coloris or **8525 3363 94**  
corail **14 1601 63**  
marine **12 0583 22**  
menthe/métallisé **8897 8511 73**  
menthe **08 0131 42**  
noir **2617 2606 21**  
rose/métallisé **9056 4816 47**  
rose **8600 2931 26**  
taupe **2669 6169 63**  
T. 35-43

**109,99**



### Sandalettes

Cuir nappa de vachette  
et cuir verni de vachette.  
coloris argent **7026 3833 41**  
noir **2346 6707 49**  
T. 35-43

**129,99**





### Escarpins

Cuir nappa ou cuir velours de chevreau. noir/coloris or **3923 3814 22**  
T. 35-43  
**109,99**



### Escarpins

ANDREA CONTI. Cuir velours de chevreau. bleu **9202 5522 39**  
jaune **1409 3024 54**  
marine **05 3853 61**  
marron **7808 3061 69**  
noir **3254 1738 34**  
rose **8280 8056 68**  
rouge **4715 5508 44**  
taupe **05 5704 46**  
violet **6396 5034 36**  
T. 35-42

**109,99**



Andrea Conti

### Escarpins

ANDREA CONTI. Cuir velours de chevreau et synthétique de qualité. rouge **3840 1459 56**  
T. 35-42  
**99,99**

Andrea Conti



# BOUT *EN* BOUT

### Ballerines

Cuir nappa ou cuir velours de chevreau. marine/bleu **1360 1852 69**  
T. 35-42  
**109,99**



### Escarpins

GABOR. Synthétique de qualité. jaune **7578 6655 84**  
marine **8594 5839 59**  
T. 2,5-9  
**99,99**

Gabor



### Sandalettes

ANDREA CONTI. Cuir velours de chevreau. Perforations. blanc **11 7946 34**  
bleu **7856 9105 97**  
marine **10 9774 75**  
noir/blanc **1039 1601 59**  
rose **3883 7243 42**  
rose pastel **2472 1111 68**  
taupe **2492 5949 58**  
T. 35-43  
**99,99**



Andrea Conti



### Escarpins à empeigne montante

ANDREA CONTI. Cuir nappa de chevreau et synthétique verni. Empiècement extensible. beige/noir **7229 9468 69**  
bleu **3294 8852 44**  
bordeaux/noir **8793 5842 25**  
noir **03 3452 20**  
taupe **5331 5227 74**  
T. 35-42

**129,99**



Andrea Conti





### Mocassins

ANDREA CONTI. Cuir nappa de vachette. Perforations.  
blanc **03 2667 84**  
coloris argent **00 7886 83**  
corail **06 8611 72**  
noir **02 8448 20**  
océan **07 8836 43**  
rose/métallisé **11 7053 75**  
T. 35-43

à partir de  
**79,99**

Andrea Conti



Existent en noir et en blanc

### Mocassins

ANDREA CONTI. En cuir nappa de vachette. Marquage à effet tressé. Semelle ultra-souple en caoutchouc.

blanc **00 5315 86**  
coloris or **00 4595 79**  
coloris platine **00 9162 79**  
noir **00 2612 77**  
T. 35-43

**89,99**



Existent en noir et en blanc

Andrea Conti



# NOS CHAUSSURES



### Mocassins

ANDREA CONTI. En cuir nappa de vachette. Semelle ultra-souple en caoutchouc.

bordeaux **01 5853 74**  
marine **05 1223 86**  
noir **2836 6227 72**  
taupe **08 4597 63**  
T. 35-43

**89,99**

Existent en noir

Andrea Conti



### Mocassins

En cuir de vachette verni.

noir **8764 0415 22**  
rouge **5065 7705 25**  
T. 35-42

**109,99**

Existent en noir



### Mocassins

Cuir velours de vachette.

marine **9366 6853 44**  
taupe **1142 1834 43**  
T. 36-41

**129,99**



### Mocassins

ANDREA CONTI.

Cuir nappa de vachette.  
bordeaux/métallisé **1514 6917 68**  
noir/métallisé **9679 4441 34**  
taupe/métallisé **6307 6325 56**  
T. 36-41

**89,99**

Existent en noir/métallisé

Andrea Conti



### Mocassins

ANDREA CONTI. Cuir velours de chevreau. Découpe raffinée.

marine **3899 1939 76**  
T. 35-42

**89,99**

Andrea Conti







### Mocassins

Cuir nappa de vachette.  
Semelle extérieure antidérapante.  
bleu **3486 4622 26**  
fuchsia **9262 9731 55**  
T. 35-41  
**129,99**



### Mocassins

Cuir velours de chevreau.  
bordeaux **1285 1009 53**  
marron **1719 9150 27**  
rose **9568 4007 94**  
T. 35-42  
**89,99**



### Ballerines

GABOR. Synthétique de qualité.  
noir **6686 9065 32**  
rouge **6181 3446 43**  
T. 2,5-9  
**99,99**

Existent en noir

**Gabor**



# VOTRE CONFORT.

### Bottines

ANDREA CONTI.  
Cuir velours de vachette.  
bordeaux **2906 3823 49**  
marine **9225 9762 68**  
taupe **4995 8458 39**  
T. 35-42  
**99,99**

*Andrea Conti*



### Bottines

Cuir velours de vachette.  
Empiècement élastique.  
gris **3745 6512 74**  
pétrole **1375 6609 86**  
rose **7779 1908 53**  
T. 36-41  
**129,99**



### Bottines

Cuir velours de vachette en  
partie métallisé. Aspect métallisé.  
Empiècements extensibles.  
beige/ivoire **9064 3018 72**  
noir/ivoire **2192 4261 54**  
T. 35-41  
**129,99**



### Mocassins

Dessus en textile.  
noir/gris  
**8657 8043 87**  
T. 36-42  
**99,99**





Existent  
en noir

**Bottines**  
ANDREA CONTI.  
En synthétique fin  
aspect nubuck et  
qualité stretch.  
noir **02 9382 69**  
rouge **07 7568 95**  
T. 35-42  
**99,99**

*Andrea Conti*  
SHOES

# ON AIME LE CHOIX...



**Bottines à lacets**  
Cuir velours de  
chevreau. Réalisées  
main en Espagne.  
gris **5305 7018 39**  
jaune **09 7739 42**  
noir/col. or **6540 3845 94**  
rose **1519 4013 23**  
T. 35-43  
**199,99**



Existent  
en noir

**Bottines**  
Cuir nappa de vachette en  
partie marqué. Aspect reptile  
et découpes raffinées.  
ambre **2370 9731 86**  
corail **3659 1711 72**  
noir **18 9690 73**  
T. 35-43  
**159,99**



Existent  
en blanc

**Bottines**  
Cuir velours et cuir  
nappa de vachette.  
Aspect usé et glissière.  
marine **04 1669 38**  
taupe **06 6971 78**  
T. 35-43  
**109,99**



**Bottines**  
Cuir nappa de vachette. Rivets.  
blanc **2343 4133 75**  
marine **01 0393 77**  
T. 35-43  
**149,99**



## Bottines à talon compensé

GABOR. Cuir.  
ambre/noir **6408 2158 48**  
bordeaux **8574 8504 95**  
noir **1334 3151 87**  
rose **4711 7444 32**  
T. 2,5-9

**149,99**

Existent  
en noir



Gabor



Bottines compensées

Gabor

Existent  
en noir



## Bottines

Cuir nappa et cuir velours  
de chevreau. Réalisées  
main en Espagne.  
noir **18 5580 75**  
rouge **6953 9641 52**  
T. 35-43  
**199,99**



Existent  
en noir



**Bottines**

XYXYX. Cuir verni de veau. noir  
7682 2746 22  
T. 36-41  
159,99



**Bottines**

Cuir lisse de vachette. marron/taupe  
7658 0515 39  
T. 36-41  
109,99



Existent en blanc



**Bottines** XYXYX. Synthétique verni, aspect nappa. Semelle très souple en caoutchouc. blanc 5501 5667 83  
jaune 8558 4231 77  
T. 36-41  
159,99

[XYXYX]\*

**Bottes**

ANDREA CONTI. Cuir nappa de vachette. bordeaux  
6316 8500 58  
gris  
9373 4807 42  
marron  
6722 0059 83  
noir  
3137 6703 32  
vert  
4487 5149 32  
T. 35-43

189,99

Andrea Conti



**Bottines à lacets**

ANDREA CONTI. Synthétique. blanc 7628 3439 53  
bleu jean 7582 9843 34  
noir 1921 4031 24  
rouge 8942 2229 45  
T. 36-41  
99,99

Andrea Conti

Existent en noir et en blanc



**Bottines**

GABOR. Cuir velours de veau. marron  
5058 3952 39  
vieux rose  
9382 2155 20  
T. 2,5-9  
129,99



Gabor

...LES STYLES ET LES COULEURS



Bottes

Andrea Conti



Existent en noir

**Bottes à lacets**

Cuir velours de vachette. ambre 02 3267 54  
beige/marron 5044 5242 36  
bleu 04 0079 55  
bordeaux 07 3269 87  
jaune 9179 4458 69  
noir 07 9741 86  
rose 06 7359 78  
rouge 3894 2224 33  
sable 06 0775 28  
T. 35-42

à partir de 129,99





**CAPRICE**  
walking on air

### Sandales

Caprice.  
Cuir et synthétique.

noir **9874 8946 28**  
blanc **1456 9068 19**  
rouge **9602 4808 64**

4,5, 5, 5,5, 6,  
P.\* 6,5, 7, 7,5, 8 **€ 59,00**



### Sandales

Aco.  
Cuir lisse ou cuir velours. Voûte plantaire amovible textile.

noir **10 9296 92**  
taupe **1717 7363 68**  
multicolore **8155 3412 31**  
couleur argenté **68 8685 78**

36, 37, 38, 39,  
P.\* 40, 41, 42 **€ 59,00**



**ACO**  
SHOES

# LE CONFORT

### Trotteurs

Gabor.  
100% cuir.

noir **7468 8966 75**

4,5, 5, 5,5, 6,  
P.\* 6,5, 7, 7,5, 8 **€ 109,00**

**Gabor**



### Escarpins

Mubb.

Cuir velours de chèvre.

bleu **2973 9768 21**

rouge **4488 4604 57**

beige **7266 2235 55**

37, 38, 39,  
P.\* 40, 41, 42 **€ 99,00**



### Trotteurs

RD-Soft.

Cuir velours et cuir verni. Semelle intérieure amovible textile.

bordeaux **4761 3012 63**

marron **2541 1757 26**

noir **3563 4564 89**

37, 38, 39,  
P.\* 40, 41, 42 **€ 99,00**

**to soft**



### Trotteurs

Airsoft.

Doublure/semelle intérieure amovible en cuir.

gris pierre **8476 1032 79**

noir **6092 1134 41**

36, 37, 38, 39,  
P.\* 40, 41, 42 **€ 85,00**

**airsoft**



### Trotteurs

Airsoft.

Cuir véritable Doublure/semelle intérieure textile, voûte plantaire amovible cuir.

noir **8410 2730 88**

gris **4726 5806 67**

36, 37, 38, 39,  
P.\* 40, 41, 42 **€ 85,00**

**airsoft**



### Chaussures

à lacets Gemini.  
100% cuir.  
marine **9152 9236 36**  
marron **2321 8142 32**  
36, 37, 38, 39,  
P.\* 40, 41, 42 **€ 75,00**

**GEMINI®**



### Chaussures

à lacets Jana.  
Cuir velours avec voûte  
plantaire amovible.  
taupe **9026 4828 40**  
marine **1133 6806 18**  
37, 38, 39,  
T. 40, 41, 42 **€ 85,00**

**Jana®**



### Sneakers

Caprice.  
Mélange cuir lisse, cuir velours et  
cuir verni. Doublure synthétique.  
Semelle intérieure cuir amovible.  
bordeaux **6545 0638 44**  
noir **9484 3610 20**  
37, 38, 39,  
T. 40, 41, 42 **€ 99,00**

**CAPRICE®**  
walking on air

# À CHAQUE

# PAS

### Ballerines

Ara.  
Cuir velours. Doublure/semelle  
intérieure cuir, voûte plantaire  
amovible.  
noir **72 8440 87**  
4,5, 5, 5,5, 6, 6,5,  
P.\* 7, 7,5, 8, 9 **€ 99,00**

**ara**  
since 1948



### Ballerines

S. Oliver.  
Dessus : Synthétique.  
Doublure : Textile.  
noir **9864 5252 13**  
taupe **7011 2258 51**  
37, 38, 39,  
P.\* 40, 41, 42 **€ 49,00**

**s.Oliver**



### Chaussures

à lacets Airsoft.  
Mélange de cuir lisse,  
cuir nubuck et synthétique.  
noir **8297 9348 31**  
bleu nuit **6668 6309 64**  
37, 38, 39,  
T. 40, 41, 42 **€ 85,00**

**airsoft**



### Ballerines

Airsoft. Cuir nubuck.  
Doublure textile.  
Voûte plantaire amovible cuir.  
rouge **1806 2416 35**  
anthracite **7774 5426 65**  
noir **46 1566 77**  
marron **32 1511 77**  
bordeaux **28 6435 85**  
marine **66 0542 72**  
37, 38, 39,  
P.\* 40, 41, 42 **€ 75,00**

\*Pour les informations concernant les  
largeurs, veuillez vous référer à nos  
pages service.

**airsoft** 301



### Bottines

Tosoft.  
Synthétique. Voûte plantaire  
amovible textile.  
noir **2510 0724 51**  
36, 37, 38, 39,  
P.\* 40, 41, 42 **€ 119,00**

to  
soft



### Bottines

S. Oliver.  
Aspect cuir velours et cuir verni.  
Semelle intérieure textile.  
noir **7201 8630 37**  
bleu **7072 5918 49**  
bordeaux **8238 9728 44**  
37, 38, 39,  
P.\* 40, 41, 42 **€ 75,00**

s.Oliver

### Bottines

Rieker.  
Synthétique. Voûte plantaire  
amovible textile.  
jaune **2630 7914 96**  
36, 37, 38, 39,  
P.\* 40, 41, 42 **€ 79,00**



# LES TENDANCES EN



### Bottines

Jana.  
Cuir lisse. Voûte plantaire  
amovible textile.  
couleur chamois **3615 2460 86**  
bordeaux **9375 4638 92**  
37, 38, 39,  
P.\* 40, 41, 42 **€ 85,00**

Jana®



### Bottines

Aco.  
Cuir nubuck. Voûte  
plantaire amovible textile.  
noir **2596 4728 18**  
marron **8752 7758 94**  
37, 38, 39,  
P.\* 40, 41, 42 **€ 109,00**



### Bottines

Gemini.  
Cuir lisse. Intérieur textile.  
jaune **3931 1406 53**  
noir **2249 1754 97**  
37, 38, 39,  
P.\* 40, 41, 42 **€ 109,00**



GEMINI®

### Trotteurs

Rieker.  
Voûte plantaire amovible textile.  
noir-couleur argenté **2235 2237 13**  
bleu-marron **6979 5109 87**  
36, 37, 38, 39,  
T. 40, 41, 42 **€ 75,00**





### Chaussures

à lacets Rieker.  
Synthétique, voûte plantaire  
amovible en cuir.  
jaune curry 5104 5854 87  
36, 37, 38, 39,  
T. 40, 41, 42 € 79,00



### Chaussures

à lacets Waldläufer.  
Doublure/semelle intérieure cuir,  
voûte plantaire amovible.  
rouge-noir 59 8195 85  
marine-noir 70 9394 82  
kaki-couleur chamois 2389 1332 69  
4,5, 5, 5,5, 6, 6,5,  
T. 7, 7,5, 8, 9 € 119,00



### Sneakers

Rieker.  
Intérieur et extérieur en textile.  
bleu chiné 7370 6012 52  
36, 37, 38, 39,  
T. 40, 41, 42 € 59,00



waldläufer

# CHAUSSURES D'EXTÉRIEUR

### Chaussures

à lacets Airsoft.  
Doublure/semelle intérieure cuir,  
voûte plantaire amovible.  
beige 6770 3419 63  
gris 3790 3760 29  
noir 9294 6622 83  
36, 37, 38, 39,  
T. 40, 41, 42 € 85,00

airsoft



### Trotteurs

Rieker.  
Synthétique et intérieur textile.  
noir 8852 2058 48  
36, 37, 38, 39,  
P.\* 40, 41, 42 € 59,00



### Trotteurs

Airsoft.  
Cuir véritable Voûte plantaire  
amovible textile.  
noir 1660 9524 37  
bordeaux 1459 1644 91  
36, 37, 38, 39,  
P.\* 40, 41, 42 € 85,00

airsoft



### Chaussures

à lacets Tom Tailor.  
Synthétique avec doublure/se-  
melle intérieure textile et voûte  
plantaire amovible.  
noir 2181 7338 48  
jaune curry 6604 4900 29  
37, 38, 39,  
T. 40, 41, 42 € 59,00



TOM TAILOR  
EST. 1962

\*Pour les informations concernant les largeurs,  
veuillez vous référer à nos pages service.

HAFLINGER



rouge

3. Chaussons  
79,99



gris



moutarde

4. Sabots  
49,99



taupe

gris

turquoise

HAFLINGER



rose

5. Pantoufles  
59,99



vert pastel



gris/jaune

6. Chaussons  
59,99



gris/violet

gris/bleu



coloris or

7. Mules  
59,99



anthracite



rouge

8. Chaussons  
79,99



noir

jaune

taupe

# COULEURS & CONFORT MAXIMAL.

1. Chaussons En feutre de laine. Voûte plantaire anatomique. Semelle légère en synthétique. Largeur G.

anthracite	02 3796 84
fuchsia	01 9116 79
gris	05 4623 81
rouge	06 2739 81
taupe	01 6930 87
vert	05 0601 94
T. 36-42	€ 49,99
	€ 44,99

2. Chaussons Feutre de laine. Voûte plantaire anatomique. Forme plate.

marron	7331 9760 68
T. 36-42	€ 49,99

1. Chaussons  
49,99

**44,99**

vert taupe fuchsia rouge anthracite



2. Chaussons  
49,99



**3. Chaussons HAFLINGER.** En feutre de laine. Application en cuir. Voûte plantaire anatomique. Semelle intérieure amovible. Semelle extérieure en caoutchouc. Hauteur talon env. 25 mm.

gris **10 0172 81**  
rouge **01 1313 81**  
T. 36-45 **€ 79,99**

**4. Sabots** En feutre de laine et cuir. Voûte plantaire anatomique. Bride scratchée. Semelle extérieure ultra-légère. Hauteur talon env. 50 mm.

gris **3833 1919 92**  
moutarde **09 6181 86**  
taupe **01 2728 87**  
turquoise **4442 9845 79**  
T. 36-42 **€ 49,99**

**5. Pantoufles Flair HAFLINGER.** Feutre de laine. Semelle extérieure antidérapante. Forme plate.

rose **4725 7022 36**  
vert pastel **2444 1924 33**  
T. 36-42 **€ 59,99**

**6. Chaussons** Feutre de laine. Voûte plantaire anatomique. Forme plate.

gris/violet **7597 7957 73**  
gris/jaune **5608 9761 84**  
gris/bleu **9713 5136 34**  
T. 36-42 **€ 59,99**

**7. Mules** Cuir vachette. Application florale. Voûte plantaire anatomique. Hauteur talon env. 50 mm.

anthracite **7974 1834 20**  
coloris or **8604 2768 95**  
T. 36-42 **€ 59,99**

**8. Chaussons** Voûte plantaire anatomique. Dessus en cuir nappa de vachette. Première en cuir. Semelle extérieure en synthétique. Bride scratchée. Hauteur talon env. 40 mm.

jaune **03 7161 84**  
noir **04 4203 87**  
rouge **01 7866 95**  
taupe **03 6698 84**  
T. 36-42 **€ 79,99**

**9. Mules** Cuir vachette aspect métallisé. Voûte plantaire anatomique. Talon compensé, hauteur env. 60 mm.

anthracite **5148 4505 63**  
coloris or **2358 5911 61**  
T. 36-42 **€ 59,99**

**10. Chaussons MUBB.** Feutre de laine orné de strass. Voûte plantaire anatomique. Première : cuir. Forme plate.

noir **8908 2642 53**  
T. 36-42 **€ 89,99**

**11. Chaussons.** Feutre de laine. Bride à boucle. Voûte plantaire anatomique.

gris/écru **7684 2321 44**  
rouge/écru **6009 2026 37**  
taupe/écru **7511 4557 33**  
vert/écru **9241 3120 73**  
T. 36-42 **€ 44,99**

**12. Pantoufles MUBB.** Feutre de laine. Application florale. Largeur G : plus de place à l'avant du pied. Voûte plantaire anatomique. Première : cuir. Hauteur talon env. 30 mm.

beige **7130 4863 61**  
gris **2518 4044 43**  
T. 36-42 **€ 79,99**

**13. Chaussons HAFLINGER.** En cuir et fourrure d'agneau. Voûte plantaire anatomique amovible. Semelle moulée en caoutchouc naturel.

beige **03 9866 83**  
gris **00 8329 73**  
T. 36-42 **€ 129,99**

**14. Chaussons.** Feutre de laine. Voûte plantaire anatomique. Application de cœurs. Forme plate.

gris **8286 9066 48**  
rouge **9315 7265 72**  
T. 36-42 **€ 79,99**



anthracite

**9. Mules**  
**59,99**



coloris or



**10. Chaussons**  
**89,99**

**15. Pantoufles**

**57,99**

**44,99**

bordeaux

thies.

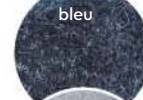

bleu



gris clair



rose



gris foncé



vert/écru

**11. Chaussons**  
**44,99**

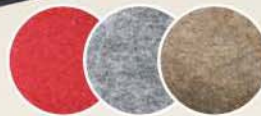

rouge/écru

gris/écru

taupe/écru

**13. Chaussons en fourrure d'agneau**  
**129,99**

HAFLINGER



gris



beige



gris

**12. Pantoufles**  
**79,99**



beige

**14. Chaussons**  
**79,99**

rouge



rouge

**15. Pantoufles THIES.** En polyester et polyacrylique. Application florale. Doublées. Semelle ultra-souple en caoutchouc.

Voûte plantaire anatomique. Forme plate.  
bleu **7648 7917 63**  
bordeaux **4186 3219 20**  
gris clair **8523 1413 56**  
gris foncé **3230 2933 54**  
rose **1497 9543 46**  
T. 36-41 **€ 57,99** **€ 44,99**

INSPIRATION. SÉLECTION. PLAISIR.

# LA DÉCO

NOUVELLES TENDANCES, AMBIANCES CLASSIQUES, LINGE DE MAISON À GOGO...  
NOUS SOMMES PRÊTS À TOUT !

1. Vase

3. Lampadaire



Mod. 2+8



2. Commode

**419,99**

+ éco-part. 421,79



Plus d'infos  
sur [helline.fr](http://helline.fr)

1. Vase

Pour des raisons techniques indépendantes de notre volonté, ces articles ne peuvent être livrés.

**2. Commode.** En bois massif de sapin avec cannage de rotin. Réalisation soignée.

porte avec fermeture aimantée. Derrière la porte, 1 tablette fixe. H/I/P env. 80/80/40 cm. Livrés montés.

écru **1864 3746 38** € 419,99

+ éco-participation € 1,80 € 421,79

3. Lampadaire

Pour des raisons techniques indépendantes de notre volonté, ces articles ne peuvent être livrés

**4. Déco murale.** Travail artisanal - sculpté main. Chaque modèle est unique.

Variations possibles d'un modèle à l'autre. En panneau MDF, paille de papier et bois. H/I/P env. 55/115/7,5 cm.

écru/blanc essuyé

**1359 9229 19** € 119,99

**5. Rideau.** Aspect cuir velours. Réalisation soignée. 100% polyester. Qualité opaque. Lavage en machine.

Avec ruban fronçeur universel taupe **7728 5303 36**

T. 1 (H/I env. 145/140 cm) € 24,99

T. 2 (H/I env. 175/140 cm) € 29,99

T. 3 (H/I env. 225/140 cm) € 42,99

T. 4 (H/I env. 245/140 cm) € 47,99

Avec œillets

taupe **3233 9954 39**

T. 1 (H/I env. 145/140 cm) € 29,99

T. 2 (H/I env. 175/140 cm) € 37,99

T. 3 (H/I env. 225/140 cm) € 47,99

T. 4 (H/I env. 245/140 cm) € 54,99

**6. Voilage.** Aspect lin raffiné, avec motif à rayures. Réalisation soignée. Matière mi-transparente : 100% polyester.

Lavage en machine.

Avec ruban fronçeur universel blanc

**8997 3913 26**

T. 1 (env. 145/135 cm) € 24,99

T. 2 (env. 175/135 cm) € 29,99

4. Déco murale  
119,99



5. Rideau  
à partir de  
24,99



6. Voilage  
à partir de  
24,99



Pereira da Cunha

7. Jeté de  
fauteuil/canapé  
à partir de

**59,99**

8. Desserte,  
lot de 2  
79,99  
+ éco-part. 80,81

9. Tapis  
à partir de  
16,99  
7 tailles



T. 3 (env. 225/135 cm)	€ 42,99
T. 4 (env. 225/135 cm)	€ 47,99
Avec œillets blanc <b>8693 5259 46</b>	
T. 1 (env. 145/135 cm)	€ 29,99
T. 2 (env. 175/135 cm)	€ 37,99
T. 3 (env. 225/135 cm)	€ 47,99
T. 4 (env. 245/135 cm)	€ 54,99

7. Jeté de fauteuil/canapé. Réalisation soignée. Motif de feuilles en relief. 100% coton. Lavage en machine.

Jeté de fauteuil	
taupe <b>7853 0252 61</b>	blanc <b>2869 8559 84</b>
T. 1 (env. 160/90 cm)	€ 59,99
T. 2 (env. 250/190 cm)	€ 79,99
T. 3 (env. 250/220 cm)	€ 109,99
Jeté de canapé	
taupe <b>7678 3029 28</b>	blanc <b>3386 1660 94</b>
T. 1 (env. 160/270 cm)	€ 99,99
T. 2 (env. 250/270 cm)	€ 119,99
T. 3 (env. 250/330 cm)	€ 139,99
T. 4 (env. 250/370 cm)	€ 169,99

\* Table des mesures sur Internet

Housse de coussin assortie, lot de 2. Avec glissière. Pièce, env. 40/40 cm. € 42,99  
taupe **9159 2731 83** blanc **3890 0443 28**

8. Desserte, lot de 2. À poser à l'unité ou en tables gigognes. Bois massif de sapin et panneau MDF. Plateau avec cannage de rotin. H/ø env. 40/40 ou 51/50 cm. Livré en kit à monter soi-même.  
écru **5006 3443 35** € 79,99  
+ éco-participation € 0,82 € **80,81**

9. Tapis. En 100% polypropylène. Tissé mécanique. Remaillé. Adapté au chauffage par le sol.  
écru/jaune **8207 6731 59**

T. 1 (env. 60/110 cm)	€ 16,99
T. 2 (env. 80/150 cm)	€ 37,99
T. 3 (env. 120/170 cm)	€ 59,99
T. 4 (env. 160/230 cm)	€ 79,99
T. 5 (env. 190/280 cm)	€ 119,99
T. 6 (Galerie, env. 80/200 cm)	€ 47,99
T. 7 (Galerie, env. 80/300 cm)	€ 69,99

# TENDANCE DÉCO.

TOUCHES D'EXOTISME, NATURE ET FORMES SÉDUISANTES – VOYAGEZ AU QUOTIDIEN.

1. Store à froncer  
à partir de  
**24,99**

Mod. 1



**1. Store à froncer.** Ourlet creux pour tringle à rideau. Opaque. Finition et ganse crochetées. 56% coton (soutient le projet Cotton made in Africa), 33% polyester, 11% viscose.

blanc	<b>1351 0226 52</b>	
T. 1 (H/l env. 140/45 cm)	€	<b>24,99</b>
T. 2 (H/l env. 140/60 cm)	€	<b>37,99</b>
T. 3 (H/l env. 140/80 cm)	€	<b>47,99</b>
T. 4 (H/l env. 140/100 cm)	€	<b>59,99</b>
T. 5 (H/l env. 140/120 cm)	€	<b>69,99</b>

\* Table des mesures sur Internet

**3. Tapis.** Travail artisanal. Variations possibles d'un mod. à l'autre. Produit naturel. En fourrure et jute. Dos en polyester.

marron/nature	<b>4850 7634 69</b>	
T. 1 (env. 60/90 cm)	€	<b>59,99</b>
T. 2 (env. 70/140 cm)	€	<b>109,99</b>
T. 3 (env. 90/160 cm)	€	<b>179,99</b>
T. 4 (env. 120/180 cm)	€	<b>239,99</b>
T. 5 (env. 160/230 cm)	€	<b>419,99</b>
T. 6 (env. 190/290 cm)	€	<b>589,99</b>

**4. Pendule.** Cadran ajouré. Réalisation soignée en métal, avec finition à l'ancienne. Variations possibles d'un mod. à l'autre. Mouvement à quartz. ø/P env. 60/3,5 cm. Sans pile LR06 de 1,5 V.

noir/col. or **5913 9816 63** € **99,99**  
+ éco-participation € 0,10 € **100,09**

**2. Étagère** en métal  
Pour des raisons techniques indépendantes de notre volonté, ces articles ne peuvent être livrés.

2. Étagère



4. Pendule  
**99,99**

+ éco-part. 100,09

5. Tableau  
**109,99**



*Bois massif*



6. Meubles d'entrée

Ⓐ Commode

Mod. 3



3. Tapis  
à partir de  
**59,99**

6 tailles

**5. Tableau.** Impression photo sur toile tendue sur cadre en bois. Feuilles de palmier avec film, coloris or. H/l/P env. 150/70/3 cm.

gris/col. or **9457 3435 42** € **109,99**

**6. Meubles d'entrée.** Travail artisanal soigné avec ornements sculptés main. Chaque modèle est unique. Variations possibles d'un mod. à l'autre. En bois massif de manguier, avec détails en cannage de rotin. Livrés montés.



Bois massif



6. Meubles d'entrée  
à partir de  
**359,99**  
+ éco-part. 361,79

ⓑ Panneau  
vestiaire

🌱 Plus d'infos  
sur helline.fr



7. Déco murale  
**79,99**

8. Lampadaire  
**359,99**



9. Déco murale  
**79,99**

ⓒ Banc coffre



Ⓐ **Commode.** 2 portes à fermeture aimantée dissimulant 1 tablette fixe. Panneau arrière en MDF. H/l/P env. 75/62,5/37 cm. nature **7942 4268 35 € 419,99**  
+ éco-participation € 2,80 **€ 422,79**

Ⓑ **Panneau vestiaire.** Tablette en haut. 4 doubles crochets et 3 crochets vernis, col. noir. H/l/P env. 170/60/15 cm. Montage mural. **8703 5909 97 € 359,99**  
+ éco-participation € 1,80 **€ 361,79**

Ⓒ **Banc coffre.** Assise rabattable avec fermeture aimantée dissimulant un

grand espace de rangement. H/l/P env. 46/85/35 cm. nature **7429 2765 22 € 359,99**  
+ éco-participation € 4,30 **€ 364,29**

7. **Déco murale.** Travail artisanal. En métal et rotin. Variations possibles d'un modèle à l'autre. H/l/P env. 86/62/2 cm. nature **2114 5966 33 € 79,99**

8. **Lampadaire.** Chaque modèle est unique. Variations possibles d'un mod. à l'autre. Structure en métal agrémentée

de corde en jute. Abat-jour en textile avec revêtement intérieur. H/ø env. 35/25 ou 40 cm. Alimentation avec interrupteur à pied. Longueur env. 200 cm. Hauteur totale/ø env. 164/40 cm. Douille E27, maxi 40 watts. Sans ampoule. nature **4228 6431 52 € 359,99**

9. **Déco murale.** Miroir avec cadre du plus bel effet, aspect macramé. En coton, panneau MDF et métal. ø/P env. 58/3 cm. nature **9275 5330 87 € 79,99**

Mod. 2+6





1. Voilage  
à partir de  
**47,99**

*Matière décorée soignée*

# STYLE ETHNIQUE

*Salon de rêve aux touches exotiques.*

5. Plafonnier



Ⓑ



Ⓐ

6. Objet déco  
**37,99**

7. Tapis  
à partir de

**37,99**

9 tailles



2. Déco murale  
**79,99**



3. Objet déco  
**109,99**

4. Desserte,  
lot de 2  
**119,99**  
+ éco-part. 120,81



**1. Voilage.** Belle qualité décorée : 70% viscose, 30% polyester. Transparent. Lavage en machine.

Avec ruban francœur universel blanc

**6076 7851 46**

T. 1 (H/I env. 145/140 cm) € **47,99**

T. 2 (H/I env. 175/140 cm) € **59,99**

T. 3 (H/I env. 225/140 cm) € **69,99**

T. 4 (H/I env. 245/140 cm) € **79,99**

Avec oeillets

**1628 4028 37**

T. 1 (H/I env. 145/140 cm) € **59,99**

T. 2 (H/I env. 175/140 cm) € **69,99**

T. 3 (H/I env. 225/140 cm) € **79,99**

T. 4 (H/I env. 245/140 cm) € **99,99**

**2. Déco murale.** Réalisation soignée en métal joliment verni. Variations possibles d'un modèle à l'autre. H/I/P env. 50/90/8 cm.

noir/col. or **1715 3028 92 € 79,99**

**3. Objet déco.** Chaque modèle est unique.

Variations possibles d'un modèle à l'autre.

Collier indonésien en bois massif d'albesia,

col. nature. Pied verni, col. marron. Peut se

retirer du support. H/I/P env. 58/30/12 cm.

écru/marron f. **9364 6967 38 € 109,99**

**4. Desserte, lot de 2.** En bois massif de paulownia, col. nature. Fissures, irrégularités et structures naturelles soulignent le caractère individuel. Variations possibles d'un modèle à l'autre. Retirer immédiatement les fluides et les taches de graisse avec de l'eau, puis essuyer avec chiffon sec. Elles se posent seules ou combinées. H/ø env. 30,5/42,5 ou 40/48,5 cm. Livrée montée.

écru **4216 4614 87 € 119,99**

+ éco-participation € 0,82 € **120,81**

**5. Plafonnier**

Pour des raisons techniques indépendantes de notre volonté, ces articles ne peuvent être livrés.

**6. Objet décoratif.** Travail artisanal soigné.

Chaque modèle est unique. Variations

possibles d'un modèle à l'autre. Bois massif

de manglier. Figurines en aluminium.

À suspendre ou à poser.

Ⓐ **Homme.** H/I/P env. 19/23,5/7,5 cm.

écru/marron **1258 9069 74 € 37,99**

Ⓑ **Femme.** H/I/P env. 18,5/20/7,5 cm.

écru/marron **6600 6525 49 € 37,99**

8. Pot suspendu,  
lot de 2  
**47,99**

9. Déco murale  
**99,99**

10. Commode  
**649,99**  
+ éco-part. 652,79

11. Fauteuil  
**279,99**  
+ éco-part. 283,99

12. Desserte  
**89,99**  
+ éco-part. 90,81

Plus d'infos  
sur [helline.fr](http://helline.fr)

7. Tapis en 100% polypropylène. Tissé mécanique. Finition remaillée. Adapté au chauffage par le sol.  
beige/marron

	<b>8600 9218 59</b>	
T. 1 (env. 57/90 cm)	€ 37,99	
T. 2 (env. 67/120 cm)	€ 47,99	
T. 3 (env. 100/150 cm)	€ 79,99	
T. 4 (env. 133/190 cm)	€ 139,99	
T. 5 (env. 160/235 cm)	€ 229,99	
T. 6 (env. 200/285 cm)	€ 329,99	
T. 7 (Galerie, env. 67/240 cm)	€ 99,99	
T. 8 (Rond, ø env. 160 cm)	€ 149,99	
T. 9 (Rond, ø env. 200 cm)	€ 219,99	

8. Pot suspendu, lot de 2. En bois de paulownia, col. nature. Variations de coloris possibles d'un mod. à l'autre. Lien de suspension en sisal. H/ø env. 19,5/22 ou 18,5/19 cm, H tot. env. 106 cm.

Uniquement pour fleurs séchées ou plantes artificielles.  
écreu **1245 6638 23** € 47,99

9. Déco murale. Chaque modèle est unique. Variations possibles d'un modèle à l'autre. En 100% coton. Boules en bois d'albesia.  
H/I/P env. 119/80/3 cm. € 99,99  
écreu **2444 3626 73**  
noir/écreu **4970 4214 52**

10. Commode. Travail artisanal soigné. Chaque modèle est unique. Variations possibles d'un modèle à l'autre. En bois massif de manguier et en panneau MDF avec placage. Portes joliment fraisées, à fermeture aimantée, dissimulant 1 tablette fixe. H/I/P env. 85/85/35 cm. Livrée montée.  
écreu **8222 3802 92** € 649,99  
+ éco-participation € 2,80 € 652,79

11. Fauteuil. Revêtement duveteux en fausse fourrure : 100% polyester. Ame ferme en mousse. Structure stable en bois. Pieds en métal verni, col. noir. H/I/P d'assise env. 45/49/50 cm. H/I/P tot. env. 78/70/64,5 cm. Montage partiel.  
écreu/noir **4442 8141 32** € 279,99  
+ éco-participation € 3,- € 282,99

12. Desserte. En bois massif de paulownia, col. nature. Fissures, irrégularités et structures naturelles soulignent le caractère individuel. Variations possibles d'un modèle à l'autre. Retirer immédiatement les fluides et les taches de graisse avec de l'eau, puis essuyer avec chiffon sec.  
H/ø env. 43/31 cm.  
écreu **2434 1634 34** € 89,99  
+ éco-participation € 0,82 € 90,81

Mod. 4, 11+12





Tringle  
p. 356/357

**Pompons amovibles**

1. Rideau  
à partir de  
**42,99**

Mod. 1+5



**1. Rideau.** Large ganse raffinée avec pompons amovibles. En 100% coton (soutient le projet Cotton made in Africa). Opaque. Lavage en machine.

Avec pattes	
T. 1 (H/I env. 145/130 cm)	€ 42,99
T. 2 (H/I env. 175/130 cm)	€ 47,99
T. 3 (H/I env. 225/130 cm)	€ 59,99
T. 4 (H/I env. 245/130 cm)	€ 64,99
crème/multicolore	<b>4800 2253 21</b>
Avec ruban fronceur universel	
crème/multicolore	<b>1015 5901 59</b>
T. 1 (H/I env. 145/130 cm)	€ 42,99
T. 2 (H/I env. 175/130 cm)	€ 47,99

T. 3 (H/I env. 225/130 cm)	€ 59,99
T. 4 (H/I env. 245/130 cm)	€ 64,99

**2. Chaise de bar, lot de 2.** Revêtement noble, aspect velours, 100% polyester. Surpiqûres décoratives et capitonnage. Rembourrage ferme en mousse. Structure en métal verni, col. noir. H/I/P d'assise env. 72/37/43 cm. Dossier, haut. env. 36 cm. H/I/P tot. env. 103/53/57 cm.

Montage partiel.	€ 279,99
+ éco-participation € 4,30	€ 284,29
col. ambre	<b>5104 7129 45</b>
gris	<b>2090 1234 84</b>



3. Déco murale

4. Enfilade

Mod. 4



2. Chaise de bar, lot de 2  
**279,99**

+ éco-part. 284,29

gris

col. ambre

Plus d'infos  
sur helline.fr



5. Plaid  
**59,99**



multicolore/terre cuite

# TENDANCE DÉCO.

STYLE COLONIAL. BOIS FONCÉ ET TONALITÉS CHAUDES POUR UN INTÉRIEUR CHIC ET COSY.

### 3. Déco murale

Pour des raisons techniques indépendantes de notre volonté, ces articles ne peuvent être livrés.

### 4. Enfilade

Pour des raisons techniques indépendantes de notre volonté, ces articles ne peuvent être livrés.

### 5. Plaid.

Franges aux petites extrémités. 55% coton (soutient le projet Cotton made in Africa), 45% polyester. Env. 170/130 cm. Lavage en machine. multicolore **9003 9366 34 € 59,99**

### 6. Tapis tissé.

Réplique fidèle du plus vieux tapis existant au monde. Mèches : 100% polypropylène. Taille 9 : sans franges.

multicolore/bleu	<b>05 2981 79</b>
multicolore/beige	<b>15 1643 74</b>
multicolore/terre cuite	<b>16 1240 86</b>
T. 1 (env. 60/90 cm)	€ 47,99
T. 2 (env. 68/130 cm)	€ 79,99
T. 3 (env. 90/155 cm)	€ 139,99
T. 4 (env. 120/175 cm)	€ 199,99
T. 5 (env. 160/230 cm)	€ 349,99
T. 6 (env. 200/280 cm)	€ 499,99
T. 7 (env. 240/335 cm)	€ 699,99
T. 8 (galerie, env. 80/295 cm)	€ 229,99
T. 9 (rond, ø env. 195 cm)	€ 359,99
T. 10 (env. 200/200 cm)	€ 359,99

### 6. Tapis tissé à partir de

**47,99**

10 tailles



Housse de coussin p. 382/383



multicolore/beige

multicolore/bleu

1. Tableau  
99,99



2. Commode  
399,99  
+ éco-part. 402,79



Mod. 2+9



Licence FSC®  
N001642  
www.fsc.org

# TENDANCE DÉCO.

DITES-LE AVEC DES FLEURS !  
STYLE OPULENT, ROMANTIQUE.  
UN BIENFAIT AU QUOTIDIEN.

**1. Tableau.** En partie peint main. Fleurs imprimées. Chaque modèle est unique. Variations possibles d'un mod. à l'autre. Toile tendue sur cadre en bois. H/l/P env. 80/60/2,5 cm.  
multicolore **6037 1711 73 € 99,99**

**2. Commode.** Joliment ornementée. En métal et en panneau MDF vernis, col. noir. Façades de port, col. crème essuyé. 2 portes à fermeture aimantée dissimulant 1 tablette fixe. H/l/P env. 90/83/36,5 cm. Livrée montée.  
noir/nature **6727 6911 34 € 399,99**  
+ éco-participation € 2,80 **€ 402,79**

**3. Lustre.** Travail artisanal soigné. Structure filigrane en métal avec pierres en verre scintillantes. H/ø env. 50/54 cm. Suspension avec rosace de plafond et collier, long. env. 64 cm, à raccourcir selon les besoins. Haut. tot. env. 113 cm. Douille E14, maxi 40 watts. Livré sans ampoules. Montage partiel.  
noir **3750 4336 36 € 299,99**

**Suite, mod. 6**  
Avec ruban fronceur universel multicolore **3102 5526 22**  
T. 1 (H/l env. 145/140 cm) **€ 29,99**  
T. 2 (H/l env. 175/140 cm) **€ 37,99**  
T. 3 (H/l env. 225/140 cm) **€ 47,99**  
T. 4 (H/l env. 245/140 cm) **€ 54,99**

Avec œillets multicolore **8631 8305 95**  
T. 1 (H/l env. 145/140 cm) **€ 37,99**  
T. 2 (H/l env. 175/140 cm) **€ 42,99**  
T. 3 (H/l env. 225/140 cm) **€ 54,99**  
T. 4 (H/l env. 245/140 cm) **€ 59,99**

**7. Embrasse, lot de 2.** Avec fermeture aimantée. En 100% polyester. col. bronze **9696 2012 28 € 16,99**

**8. Voilage.** Matière transparente, joliment structurée : 100% polyester. Lavage en machine.  
Avec ruban fronceur universel blanc **12 6492 84**  
T. 1 (H/l env. 145/140 cm) **€ 12,99**

3. Lustre  
299,99

• Fabriqué en Italie



5. Tapis  
à partir de  
37,99

5 tailles

**4. Housse de coussin, lot de 2.** Imprimé numérique. 100% polyester. Avec glissière. Env. 40/40 cm. Lavage en machine.  
multicolore **5243 7502 47 € 24,99**

**5. Tapis.** 80% polypropylène, 20% polyester. Tissé mécanique. Adapté au chauffage par le sol.  
gris **2205 7123 47** mauve **8648 3859 81**  
T. 1 (rond, ø env. 67 cm) **€ 37,99**  
T. 2 (rond, ø env. 100 cm) **€ 79,99**  
T. 3 (rond, ø env. 133 cm) **€ 139,99**  
T. 4 (rond, ø env. 160 cm) **€ 219,99**  
T. 5 (rond, ø env. 200 cm) **€ 299,99**

**Suite, mod. 8**  
T. 2 (H/l env. 175/140 cm) **€ 16,99**  
T. 3 (H/l env. 225/140 cm) **€ 29,99**  
T. 4 (H/l env. 245/140 cm) **€ 37,99**  
T. 5 (H/l env. 265/140 cm) **€ 42,99**  
T. 6 (H/l env. 295/140 cm) **€ 47,99**

Avec pattes blanc **12 4473 79**  
T. 1 (H/l env. 145/140 cm) **€ 16,99**  
T. 2 (H/l env. 175/140 cm) **€ 24,99**  
T. 3 (H/l env. 225/140 cm) **€ 37,99**  
T. 4 (H/l env. 245/140 cm) **€ 42,99**  
T. 5 (H/l env. 265/140 cm) **€ 47,99**  
T. 6 (H/l env. 295/140 cm) **€ 54,99**

Avec œillets blanc **10 8769 83**  
T. 1 (H/l env. 145/140 cm) **€ 24,99**  
T. 2 (H/l env. 175/140 cm) **€ 29,99**

**6. Rideau.** Avec imprimé numérique. En 100% polyester. Opaque. Lavage en machine.



4. Housse de coussin, lot de 2  
24,99

6. Rideau  
à partir de

**29,99**

- Aspect velours  
du plus bel effet

7. Embrasse,  
lot de 2

8. Voilage  
à partir de  
**12,99**

Plus de coloris sur  
**HELLINE.FR**

écru

T. 3	(H/I env. 225/140 cm)	€ 42,99
T. 4	(H/I env. 245/140 cm)	€ 47,99
T. 5	(H/I env. 265/140 cm)	€ 54,99
T. 6	(H/I env. 295/140 cm)	€ 59,99

9. Fauteuil. Revêtement aspect velours, 100% polyester. Rembourrage ferme en mousse. Structure stable en bois. Pieds en métal verni, col. noir. H/I/P d'assise env. 46/43/48 cm. H/I/P tot. env. 77,5/60/67 cm. Montage partiel. € 229,99

+ éco-participation € 3,- € 232,99

gris foncé 8177 1121 69  
écru 2420 8837 68

10. Desserte en métal verni, col. noir. H/I/P env. 60/35/35 cm. Livrée montée. noir 3691 0257 79 € 79,99

+ éco-participation € 0,32 € 80,31

gris foncé

9. Fauteuil  
**229,99**

+ éco-part. 232,99



Plus d'infos  
sur [helline.fr](http://helline.fr)

10. Desserte  
**79,99**

+ éco-part. 80,31

1. Miroir déco



2. Commode  
419,99  
+ éco-part. 422,79



3. Tapis à partir de

59,99



Mèches ultra-douces

1. Miroir déco

Pour des raisons techniques indépendantes de notre volonté, ces articles ne peuvent être livrés.

2. Commode.

Réalisation soignée en bois massif de sapin et panneaux MDF. En haut, 1 tiroir sur rails en métal. En bas, 1 porte double dissimulant 1 tablette fixe. Poignées en métal. H/I/P env. 88/88/40 cm. Livrée montée.

crème/nature 9815 6941 68 € 419,99  
+ éco-participation € 2,80 € 422,79

3. Tapis. Mèches douces, 100% polyester. Hauteur env. 40 mm. Envers en coton. Adapté au chauffage par le sol.

beige	8768 0252 73
rose	5127 2463 94
col. argent	9841 1921 97
blanc	4905 6760 21
T. 1 (env. 70/120 cm)	€ 79,99
T. 2 (env. 120/160 cm)	€ 189,99
T. 3 (env. 160/230 cm)	€ 349,99
T. 4 (rond, ø env. 80 cm)	€ 59,99



4. Voilage à partir de  
24,99

4. Voilage. Avec imprimé numérique. En 100% polyester. Mi-transparent. Lavage en machine.

Avec ruban fronçeur universel rose 7941 0116 86

T. 1 (H/I env. 145/135 cm)	€ 24,99
T. 2 (H/I env. 175/135 cm)	€ 29,99
T. 3 (H/I env. 225/135 cm)	€ 42,99
T. 4 (H/I env. 245/135 cm)	€ 47,99

Avec ceilllets rose 5787 4859 79

T. 1 (H/I env. 145/135 cm)	€ 29,99
T. 2 (H/I env. 175/135 cm)	€ 37,99
T. 3 (H/I env. 225/135 cm)	€ 47,99
T. 4 (H/I env. 245/135 cm)	€ 54,99

H/I env. 18/47 cm.	€ 42,99
col. or	2544 8353 28
col. argent	17 3299 72

6. Fauteuil et repose-pieds. Revêtement aspect velours : 100% polyester. Structure et pieds en bois de hêtre. Capitonnage. Rembourrage ferme en mousse. Fauteuil : H/I/P env. 98/72/79 cm ; haut. d'assise env. 45 cm. Repose-pieds, H/I/P env. 38/65/42 cm. Montage partiel. € 419,99  
+ éco-participation € 4,30 € 424,29

gris	3410 8832 54
turquoise	9809 3867 77
rose	3283 9544 20

5. Déco murale, lot de 2. Aluminium nickelé. H/I env. 14/36 cm. € 29,99  
col. or 2618 4806 72  
col. argent 13 7243 74

7. Tableau. Impression photo sur toile tendue sur cadre en bois. En partie peint main. Pourtour, col. or. H/I/P env. 120/80/3,5 cm. rose 8335 7731 59 € 119,99

# TENDANCE DÉCO.

PRIORITÉ À LA FÉMINITÉ.  
LE ROSE ET LES NUANCES D'OR  
DONNENT LE TON.

5. Déco murale, lot de 2  
à partir de  
**29,99**

Existe en col. argent

6. Fauteuil et repose-pieds  
**419,99**

+ éco-part. 424,29  
rose

 Plus d'infos  
sur [helline.fr](http://helline.fr)

7. Bild  
**105,99**

8. Lampe  
**179,99**



**8. Lampe.** Figurine en polyrésine sur socle en métal. Col. or vieilli avec finition à l'ancienne. Abat-jour en textile. Douille E14. Alimentation avec interrupteur, L env. 162 cm. Uniquement adaptée aux ampoules LED, maxi 5 watts. H/ø env. 68/23 cm. Sans ampoule. € **179,99**

col. or vieilli  
blanc

**6025 5506 73**  
**5682 4744 39**

**9. Desserte.** Structure en métal verni, col. or. Plateau intégré en verre, épais. env. 4 mm. H/ø env. 64/36 cm. col. or  
**19 9807 94 € 149,99**  
+ éco-participation € 0,32 € **150,31**

Mod. 2+6



9. Desserte  
**149,99**  
+ éco-part. 150,31

# Jungle urbaine

## 3. Lampe 119,99



col. chêne	17 4458 83	€ 79,99
col. noyer	06 3150 72	€ 79,99
Pierre	00 3060 84	€ 79,99
blanc	16 9582 84	€ 79,99
+ éco-participation € 0,82		€ 80,81
3 casiers. H/I/P env. 111/39,5/29,5 cm.		
col. hêtre	12 2241 73	€ 109,99
col. chêne	10 7340 94	€ 109,99
col. noyer	08 6927 83	€ 109,99
Pierre	00 9037 77	€ 109,99
blanc	12 2776 86	€ 109,99
+ éco-participation € 1,80		€ 111,79
4 casiers. H/I/P env. 147/39,5/29,5 cm.		
col. hêtre	16 6164 94	€ 129,99
col. noyer	04 0550 94	€ 129,99
blanc	12 6543 78	€ 129,99
+ éco-participation € 1,80		€ 131,79
5 casiers. H/I/P env. 182/39,5/29,5 cm.		
col. hêtre	04 0714 74	€ 169,99
col. chêne	01 8444 72	€ 169,99
col. noyer	02 1674 74	€ 169,99
Pierre	06 8574 78	€ 169,99
blanc	02 6133 81	€ 169,99
+ éco-participation € 1,80		€ 171,79

Mod. 4



Plus d'infos sur [helline.fr](http://helline.fr)

## 4. Étagère à partir de 59,99

+ éco-part. 60,81  
col. chêne  
5 tailles



col. noyer    blanc    col. hêtre    Pierre

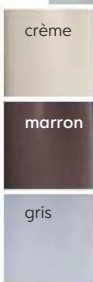

## 1. Rideau à partir de 16,99

vert



## 2. Déco murale 119,99

orange/bordeaux



vert/col. or

**1. Rideau.** Matière opaque et légèrement brillante à effet occultant : 100% polyester. Lavage en machine. Entretien aisé.

Avec ruban fronçeur universel

marron	01 2472 73
crème	09 9289 78
vert	08 6896 84
gris	8748 8464 36

T. 1 (H/I env. 145/135 cm)	€ 16,99
T. 2 (H/I env. 175/135 cm)	€ 24,99
T. 3 (H/I env. 225/135 cm)	€ 37,99
T. 4 (H/I env. 245/135 cm)	€ 42,99

Avec œillets

marron	06 9765 79
crème	05 3163 94
vert	01 7553 81
gris	2342 8155 68

T. 1 (H/I env. 145/135 cm)	€ 24,99
T. 2 (H/I env. 175/135 cm)	€ 29,99
T. 3 (H/I env. 225/135 cm)	€ 42,99
T. 4 (H/I env. 245/135 cm)	€ 47,99

**2. Déco murale.** En métal avec motif ajouré et vernis à effet métallisé. Chaque modèle est

unique. H/I/P env. 98/64/12,5 cm € 119,99  
orange/bordeaux 3458 1216 38  
vert/col. or 4907 5849 58

**3. Lampe.** Pied en forme de toucan réalisé en polyrésine. Structure en métal. Abat-jour en textile avec revêtement intérieur, H/o env. 18/13 ou 28 cm. Alimentation avec interrupteur, long. env. 140 cm. H/I/P tot. env. 50/30/28 cm. Douille E27, maxi 40 W. Sans ampoule noir/multicolore 3108 5428 24 € 119,99

**4. Étagère.** En panneau MDF de qualité avec revêtement mélaminé. 1 casier. H/I/P env. 40/39,5/29,5 cm.

col. hêtre	14 4692 74	€ 59,99
col. chêne	11 4999 79	€ 59,99
col. noyer	01 5017 79	€ 59,99
Pierre	00 9321 77	€ 59,99
blanc	13 3251 79	€ 59,99

+ éco-participation € 0,82 € 60,81

2 casiers. H/I/P env. 75/39,5/29,5 cm.  
col. hêtre 16 8765 78 € 79,99

A

B

C

5. Tableau  
**99,99**

vert

Mod. 6



**5. Tableau.** Peinture acrylique sur toile tendue sur cadre en bois. Variations possibles d'un modèle à l'autre.

H/l/P pièce env. 150/70/3 cm. € **99,99**  
 A vert/bleu **8872 0054 20**  
 B vert **4628 4733 97**  
 C vert/rouge **3120 0836 61**

**6. Tapis à mèches hautes.** Tapis tissé main. Variations possibles d'un modèle

à l'autre. 100% laine.

gris **8936 7935 28**  
 vert **9438 1163 75**  
 blanc cassé **8326 6532 73**  
 T. 1 (env. 60/90 cm) € **47,99**  
 T. 2 (env. 90/120 cm) € **109,99**  
 T. 3 (env. 110/140 cm) € **139,99**  
 T. 4 (env. 120/180 cm) € **199,99**  
 T. 5 (env. 160/230 cm) € **349,99**  
 T. 6 (env. 200/280 cm) € **499,99**

**6. Tapis à mèches hautes à partir de**

**47,99**

blanc cassé



gris



marron

gris

2. Store à froncer



mauve

1. Voilage  
à partir de

**16,99**

Existe en mauve

blanc

vert



Mod. 3+6



3. Étagère  
à partir de  
**119,99**

+ éco-part. 120,81

4 tailles

**1. Voilage.** Qualité dévorée transparente : 75% viscose, 25% polyester. Lavage en machine.

Avec pattes

marron

gris

mauve

blanc

vert

T. 1 (H/I env. 145/140 cm) € 16,99

T. 2 (H/I env. 175/140 cm) € 24,99

T. 3 (H/I env. 225/140 cm) € 37,99

T. 4 (H/I env. 245/140 cm) € 42,99

Avec ruban froncer universel

marron

gris

mauve

blanc

vert

T. 1 (H/I env. 145/140 cm) € 16,99

T. 2 (H/I env. 175/140 cm) € 24,99

T. 3 (H/I env. 225/140 cm) € 37,99

T. 4 (H/I env. 245/140 cm) € 42,99

Avec ceilleets

marron

gris

mauve

blanc

vert

T. 1 (H/I env. 145/140 cm) € 24,99

T. 2 (H/I env. 175/140 cm) € 29,99

T. 3 (H/I env. 225/140 cm) € 42,99

T. 4 (H/I env. 245/140 cm)

€ 47,99

**2. Store à froncer.** Qualité dévorée transparente. Avec crochets et ceilleets.

75% viscose, 25% polyester.

marron 7426 5128 35 gris 3399 3050 48

mauve 4549 0818 69 blanc 2849 4937 76

vert

5775 6946 19

T. 1 (H/I env. 140/45 cm) € 24,99

T. 2 (H/I env. 140/60 cm) € 37,99

T. 3 (H/I env. 140/80 cm) € 47,99

T. 4 (H/I env. 140/100 cm) € 59,99

T. 5 (H/I env. 140/120 cm) € 69,99

\* Table de mesures sur Internet

**3. Étagère.** En panneau MDF et panneau

d'aggloméré. Structure en partie mélaminée

en partie vernie col. blanc. Façades fraisées.

Portes en partie avec fonction pousser pour

ouvrir. Derrière les portes, 1 casier. l/P env.

39,5/30 cm. Kit à monter soi-même.

blanc 10 1969 74 € 119,99

+ éco-participation € 0,82 € 120,81

2 casiers, 1x avec porte, 1x ouvert.

H env. 75 cm.

blanc 13 9464 86 € 149,99

+ éco-participation € 1,80 € 151,79

3 casiers, 2x avec porte, 1x ouvert.

H env. 111,5 cm.

blanc 08 3897 74 € 239,99

+ éco-participation € 2,80 € 242,79



4 casiers, 2x avec porte, 2x ouvert.

H env. 147,5 cm.

blanc **09 8578 77 € 279,99**

+ éco-participation € 2,80 **€ 282,79**

**4. Lampadaire.** En métal, avec pied en marbre. Abat-jour inclinable et pivotant. 5x E14, maxi 25 W, LED maxi 4 W. Alimentation avec interrupteur, L env. 182 cm. H/l/P env. 220/125/122 cm. Montage partiel.

Sans ampoule. **€ 329,99**

noir **5385 8253 87**

col. argent **5956 3701 69**

**5. Tableau original.** Peint main selon l'œuvre originale de l'artiste Mingchao. Variations possibles d'un mod. à l'autre. Peinture acrylique sur toile tendue sur cadre en bois. H/l env. 100/100 cm.

vert **01 1833 81 € 139,99**

**6. Fauteuil et repose-pieds, lot 2 pièces.** Revêtement : 100% polyester. Capitonnage. Fauteuil avec surpiqûres décoratives. Rembourrage ferme en mousse (25 kg/m<sup>3</sup>). Structure stable et pieds en bois massif de hêtre. Fauteuil : H/l/P d'assise env. 43/45/52 cm, H/l/P tot. env. 94/70/82 cm. Repose-pieds : H/l/P env. 38/63/43 cm. Montage partiel. **€ 419,99**

+ éco-participation € 4,30 **€ 424,29**

anthracite **9545 1831 55**

terre cuite **5554 2032 49**

**7. Porte-revues.** En verre acrylique transparent. 2 casiers. Trou de préhension. H/l/P env. 36/27/17,5 cm.

transparent **2852 5746 52 € 109,99**

**8. Objet décoratif.** Travail artisanal. Variations possibles d'un mod. à l'autre. En bois massif de manguier. Figurines en aluminium. H/l/P env. 24/23,5/7 cm.

écru/col. argent **4101 5248 44 € 47,99**

**9. Housse de coussin.** 100% coton (soutient le projet Cotton made in Africa). Env. 40/40 cm. Avec glissière. Lavage en machine.

**Ⓐ Avec imprimé numérique**

vert/écru **9919 4303 21 € 16,99**

**Ⓑ Rebrodée**

écru/vert **2853 6844 53 € 24,99**

**10. Tapis.** Modèle artisanal réversible. Variations possibles d'un modèle à l'autre. Adapté à un usage extérieur. 100% polyester.

beige **6702 0467 23**

vert **6820 5209 76**

T. 1 (rond, ø env. 100 cm) **€ 79,99**

T. 2 (rond, ø env. 150 cm) **€ 199,99**

T. 3 (rond, ø env. 200 cm) **€ 359,99**



anthracite

**4. Lampadaire**  
**329,99**

noir

Existe en col. argent

**5. Tableau original**  
**139,99**

terre cuite



**6. Fauteuil et repose-pieds, lot 2 pièces**  
**419,99**

+ éco-part. 424,29

Plus d'infos sur [helline.fr](http://helline.fr)

Mod. 10



**7. Porte-revues**  
**109,99**

Mod. 9

**9. Housse de coussin à partir de**  
**16,99**



Plus d'infos sur [helline.fr/GOODproduct](http://helline.fr/GOODproduct)

*Usage int. et extérieur*

**10. Tapis à partir de**  
**79,99**

vert

Existe en beige

**8. Objet décoratif**  
**47,99**



Tableau  
p. 374/375

Lampadaire  
p. 320/321

## BEAUTÉ NATURELLE.

TOURNONS-NOUS VERS LE VERT  
ET LES FORMES HARMONIEUSES.  
CALME ET SÉRÉNITÉ GARANTIS,  
POUR MOMENTS PRIVILÉGIÉS.

bordeaux

noir

taupe

### 1. Fauteuil relax

**479,99**

+ éco-part. 484,29

crème

Plus d'infos  
sur [helline.fr](http://helline.fr)

### 5. Objet décoratif

### 2. Desserte,

lot de 2

**189,99**

+ éco-part. 193,49

**2. Desserte, lot de 2.** Verre de sécurité, épais, 8 mm. Tables gigognes à encombrement minimal. H/I/P env. 36/36/36 cm et 42/42/42 cm.

glas **18 5298 74 € 189,99**

+ éco-participation € 3,50 **€ 193,49**

**3. Tapis à mèches hautes.** Travail artisanal. Variations possibles d'un modèle à l'autre. Mèches : 100% laine. Envers en coton. Bord remaillé.

**8406 5819 19**

T. 1 (env. 60/90 cm) **€ 47,99**

T. 2 (env. 70/140 cm) **€ 109,99**

T. 3 (env. 90/160 cm) **€ 149,99**

T. 4 (env. 120/180 cm) **€ 239,99**

T. 5 (env. 160/230 cm) **€ 399,99**

T. 6 (env. 190/290 cm) **€ 589,99**

**1. Fauteuil relax.** Dossier réglable selon les besoins. Pied réglable sur 4 positions. Structure en métal chromé. Pied : ø env. 55 cm. Rembourrage en mousse (assise : 25 kg/m<sup>3</sup>). Accoudoir rembourré. Pivote à 360°. H d'assise env. 45 cm. H/I/P tot. env. 113/69/93 cm. Revêtement en similicuir. Livré en kit à monter soi-même avec notice de montage.

**€ 479,99**

+ éco-participation € 4,30 **€ 484,29**

bordeaux **6689 1513 48**

crème **19 9935 95**

noir **18 8973 94**

taupe **13 9429 78**

### 3. Tapis à mèches hautes à partir de

**47,99**

6 tailles

Mod. 3



Plus d'infos sur  
[helline.fr/](http://helline.fr/)  
GOODproduct

**4. Meuble à chaussures.** En panneau MDF et panneau d'aggloméré vernis, col. blanc. Gonds possibles, à gauche ou à droite. Casier pièce : jusqu'à 2 paires de chaussures en T. 48 maxi. Livré en kit à monter soi-même. Avec 2 casiers. H/I env. 41,5/40 cm.

blanc **14 0338 94 € 109,99**

+ éco-participation € 1,80 € 111,79

Avec 3 casiers. H/I env. 60,5/40 cm.

blanc **16 7704 84 € 129,99**

+ éco-participation € 1,80 € 131,79

Avec 5 casiers. H/I env. 80/40 cm.

blanc **10 3023 84 € 149,99**

+ éco-participation € 2,80 € 152,79

Avec 6 casiers. H/I env. 99/40 cm.

blanc **15 6413 83 € 179,99**

+ éco-participation € 2,80 € 182,79

Avec 7 casiers. H/I env. 118/40 cm.

blanc **12 4527 73 € 199,99**

+ éco-participation € 2,80 € 202,79

**5. Objet décoratif.** Chaque modèle est unique. Travail artisanal en bois massif de manguier, avec figurines en aluminium.

H/I/P env. 28/38/7,5 cm.

écru **3319 3523 72 € 59,99**

**5. Objet décoratif**  
**59,99**



**6. Panneau coulissant**  
**à partir de**

**16,99**

uni ou avec  
2 motifs



taupe

blanc

Mod. 4



5 tailles

**4. Meuble à chaussures**  
**à partir de**

**109,99** + éco-part. 111,79

**6. Panneau coulissant.** 100% polyester. Rail flexible et roulettes. Avec barre de lest. Fixation par bandes scratchées. Lavage en machine.

Uni

taupe **02 9250 79** blanc **06 8961 87**

T. 1 (H/I env. 145/60 cm) € 16,99

T. 2 (H/I env. 175/60 cm) € 24,99

T. 3 (H/I env. 225/60 cm) € 29,99

T. 4 (H/I env. 245/60 cm) € 37,99

Motif brocart avec rayures

taupe **02 9054 73** blanc **02 8821 77**

T. 1 (H/I env. 145/60 cm) € 24,99

T. 2 (H/I env. 175/60 cm) € 29,99

T. 3 (H/I env. 225/60 cm) € 37,99

T. 4 (H/I env. 245/60 cm) € 42,99

Motif brocart avec ronds

taupe **03 2343 94** blanc **02 3819 95**

T. 1 (H/I env. 145/60 cm) € 24,99

T. 2 (H/I env. 175/60 cm) € 29,99

T. 3 (H/I env. 225/60 cm) € 37,99

T. 4 (H/I env. 245/60 cm) € 42,99

**7. Tapis tissé.** Aspect rondin. Qualité douce : 100% polypropylène. marron/beige

T. 1 (rond, ø env. 100 cm) € 79,99

T. 2 (rond, ø env. 133 cm) € 139,99

T. 3 (rond, ø env. 200 cm) € 329,99

**7. Tapis tissé**  
**à partir de**

**79,99**

3 tailles



Tringle  
p. 356/357



**Dentelle précieuse**

1. Voilage  
à partir de  
**69,99**

Mod. 1



col. or/  
beige chiné

col. argent/  
beige chiné

3. Lampe  
**119,99**

**1. Voilage.** Avec dentelle précieuse. Belle qualité : 90% coton (soutient le projet Cotton made in Africa), 10% polyester. Transparent. Lavage en machine.  
Avec ruban fronceur universel blanc cassé **6109 2304 75**  
T. 1 (H/I env. 145/100 cm) € **69,99**  
T. 2 (H/I env. 175/100 cm) € **79,99**  
T. 3 (H/I env. 225/100 cm) € **99,99**  
T. 4 (H/I env. 245/100 cm) € **109,99**  
Avec nouettes. Hauteur variable. blanc cassé **6886 4253 39**  
T. 1 (H/I env. 145/100 cm) € **79,99**  
T. 2 (H/I env. 175/100 cm) € **99,99**  
T. 3 (H/I env. 225/100 cm) € **109,99**  
T. 4 (H/I env. 245/100 cm) € **119,99**

**2. Tapis** en 100% polypropylène. Tissé mécanique. Bord remaillé. Adapté au chauffage par le sol. beige/taupe **8260 2551 39** turquoise **6515 7039 49**  
T. 1 (env. 60/110 cm) € **16,99**  
T. 2 (env. 80/150 cm) € **37,99**  
T. 3 (env. 120/170 cm) € **59,99**  
T. 4 (env. 160/230 cm) € **109,99**  
T. 5 (env. 190/280 cm) € **149,99**  
T. 6 (galerie, env. 80/200 cm) € **47,99**  
T. 7 (galerie, env. 80/300 cm) € **69,99**  
**3. Lampe.** Pied fait main en métal. Abat-jour en textile avec revêtement intérieur. Alimentation avec interrupteur.



turquoise

2. Tapis  
à partir de  
**16,99**  
Existe en galerie



beige/taupe



4. Déco murale  
**79,99**

Longueur env. 210 cm. H/ø totale env. 58/40 cm. Douille E14, maxi 60 W. Sans ampoule. col. or./beige chiné **07 8523 78** col. argent/beige chiné **18 0380 92**

**4. Déco murale.** Réalisation artisanale soignée. Chaque modèle est unique. Variations possibles d'un mod. à l'autre. En métal verni, métallisé. H/I/P env. 43/86/6 cm. col. or./col. argent **4789 0253 49** € **79,99**

**5. Tableau en verre.** Impression photo lumineuse sous verre. H/I/P env. 100/70/0,5 cm. gris/col. or **9112 5227 69** € **119,99**

**6. Déco murale.** Joliment encadrée. Réalisation soignée en métal, avec vernis métallisé. Variations possibles d'un modèle à l'autre. H/I/P pièce env. 50/50/3 cm. € **59,99**  
Ⓐ noir/multicolore **9464 1450 57**  
Ⓑ noir/col. or **1461 3354 33**



5. Tableau en verre  
119,99



A

6. Déco murale

**59,99**



B

Plus d'infos sur [helline.fr](http://helline.fr)

7. Pot à plantes, lot de 2  
lot de 2  
**79,99**  
+ éco-part. 80,31

# LOOK ETHNIQUE

*Chez nous, c'est simple de faire le tour du monde.  
Osez l'ouverture sur le monde !*



8. Objet déco  
**59,99**

7. Pot à plantes, lot de 2. Pot amovible en varech. Variations de coloris possibles d'un mod. à l'autre. Structure en métal verni, col. noir. H/ø tot. env. 70/25 ou 60/25 cm. Intérieur du pot : H/ø pièce env. 20/20 cm.  
noir/écru **3635 0216 55 € 79,99**  
+ éco-participation € 0,32 € **80,31**

8. **Objet déco.** Travail artisanal. Chaque modèle est unique. Variations possibles d'un modèle à l'autre. En bois massif de manguier. Eléphant en aluminium. H/l/P env. 26/26,5/6,5 cm.  
écru/col. argent **5170 6051 23 € 59,99**

# OASIS DE PAIX

*Nouvelles associations avec beaucoup de bois, cannage de rotin et tonalités de terre. Un endroit parfait pour lire et laisser vagabonder l'esprit.*

1. Pendule  
99,99



2. Lampadaire  
189,99



Plus d'infos  
sur [helline.fr](http://helline.fr)

3. Fauteuil  
459,99  
+ éco-part. 462,99



Mod. 3+8



1. Pendule. Avec cadran ajouré. Réalisation soignée en métal. Pourtour en panneau MDF. ø/P env. 80/6 cm. Sans 1x pile LR06 (AA) 1,5 volt. marron/col. or **9898 1600 92 € 99,99**

2. Lampadaire. En métal verni, col. marron. Abat-jour en textile avec revêtement intérieur. Alimentation avec interrupteur à pied, L env. 140 cm. Douille E14, maxi 40 watts.

H/I/P env. 138/34/43 cm. Sans ampoule. marron **11 1667 73 € 189,99**

3. Fauteuil. Modèle à bascule. Revêtement en 100% polyester. Rembourrage ferme en mousse. Structure en bois massif de pin et d'hévéa. Accoudoirs avec cannage de rotin. H/I/P d'assise env. 42/54/49 cm. H/I/P tot. env. 82/61/79 cm. Livré monté. écri/gris **3207 5336 37 € 459,99**  
+ éco-participation € 3,- € 462,99

4. Tapis  
à partir de

**79,99**

5 tailles

abricot



bleu/écru

**4. Tapis.** Tissé à plat en chenille. Qualité très douce : 36% acrylique, 34% polyester, 30% coton. Variations possibles d'un modèle à l'autre.

abricot	<b>4590 1901 33</b>
bleu/écru	<b>07 4304 84</b>
T. 1 (env. 68/120 cm)	€ <b>79,99</b>
T. 2 (env. 80/150 cm)	€ <b>119,99</b>
T. 3 (env. 120/180 cm)	€ <b>189,99</b>
T. 4 (env. 155/230 cm)	€ <b>349,99</b>
T. 5 (env. 200/290 cm)	€ <b>559,99</b>

**5. Rideau.** En 100% lin. Mi-transparent. Produit naturel - variations possibles d'un modèle à l'autre. Lavage en machine.

Avec ruban fronceur universel	<b>1654 0161 74</b>
gris	<b>3270 9366 83</b>
écru	<b>6843 8408 43</b>
blanc	<b>1654 0161 74</b>

T. 1 (H/I env. 145/135 cm)	€ <b>69,99</b>
T. 2 (H/I env. 175/135 cm)	€ <b>79,99</b>
T. 3 (H/I env. 225/135 cm)	€ <b>109,99</b>
T. 4 (H/I env. 245/135 cm)	€ <b>119,99</b>

Avec œillets	<b>2751 6867 21</b>
gris	<b>1138 6328 59</b>
écru	<b>1013 0460 92</b>
blanc	<b>1013 0460 92</b>

T. 1 (H/I env. 145/135 cm)	€ <b>79,99</b>
T. 2 (H/I env. 175/135 cm)	€ <b>99,99</b>
T. 3 (H/I env. 225/135 cm)	€ <b>119,99</b>
T. 4 (H/I env. 245/135 cm)	€ <b>129,99</b>

**6. Store à froncer** en 100% lin. Matière mi-transparente. Produit naturel - variations possibles d'un modèle à l'autre. Avec pattes pour tringle classique. Lavage en machine.

gris	<b>3525 9353 86</b>
écru	<b>7705 9233 23</b>
blanc	<b>1164 0149 33</b>

T. 1 (H/I env. 140/45 cm)	€ <b>47,99</b>
T. 2 (H/I env. 140/60 cm)	€ <b>59,99</b>
T. 3 (H/I env. 140/80 cm)	€ <b>69,99</b>
T. 4 (H/I env. 140/100 cm)	€ <b>79,99</b>
T. 5 (H/I env. 140/120 cm)	€ <b>99,99</b>

\* Table des mesures sur Internet

**7. Figurine décorative.** Travail artisanal peint main. Chaque modèle est unique. En bois d'albesia. H/I/P env. 90/20/12 cm. blanc/marron **1965 0429 87** € **47,99**

**8. Table basse.** Réalisation artisanale. Chaque modèle est unique. Variations possibles d'un mod. à l'autre. Bois massif de manguier. Plateau à chants arrondis. Tablette. H/I/P env. 45/118/60 cm. À monter soi-même. écru **4099 0120 79** € **529,99**

+ éco-participation € 2,80 € **532,79**

**9. Tapis.** Travail artisanal en jute tressée. Variations possibles d'un modèle à l'autre. Modèle réversible.

écru	<b>2578 9225 61</b>
T. 1 (rond, ø env. 90 cm)	€ <b>59,99</b>
T. 2 (rond, ø env. 150 cm)	€ <b>179,99</b>
T. 3 (rond, ø env. 200 cm)	€ <b>329,99</b>
T. 4 (rond, ø env. 250 cm)	€ <b>479,99</b>

7. Figurine décorative **47,99**



100% lin

écru

blanc

6. Store à froncer à partir de **47,99**

Existe en gris

écru

5. Rideau à partir de **69,99**

blanc  
Existe en gris



8. Table basse **529,99**

+ éco-part. 532,79

9. Tapis à partir de **59,99**

4 tailles

Mod. 9



Plus d'infos sur [helline.fr/](http://helline.fr/) GOODproduct

# STYLE COLONIAL.

Mix harmonieux de motifs et détails du plus bel effet.



Mod. 1



1. Rideau à partir de **79,99**

**1. Rideau.** Avec bordure en dentelle. Modèle de belle qualité : 90% lin, 10% coton (soutient le projet Cotton made in Africa). Mi-transparent. Variations possibles d'un modèle à l'autre. Lavage en machine.

Avec ruban froncé universel beige/blanc cassé **1098 6355 22**

T. 1 (H/l env. 145/130 cm) € **79,99**  
T. 2 (H/l env. 175/130 cm) € **99,99**  
T. 3 (H/l env. 225/130 cm) € **109,99**  
T. 4 (H/l env. 245/130 cm) € **119,99**

Avec nouettes. Hauteur variable. beige/blanc cassé **1607 5524 46**

T. 1 (H/l env. 145/130 cm) € **99,99**  
T. 2 (H/l env. 175/130 cm) € **109,99**  
T. 3 (H/l env. 225/130 cm) € **119,99**  
T. 4 (H/l env. 245/130 cm) € **129,99**

**2. Lampe.** Pied en forme d'éléphant en polyrésine. Structure en métal. Abat-jour en textile avec revêtement intérieur.

2. Lampe **299,99**



3. Objet décoratif **59,99**



4. Station musicale **359,99**

+ éco-part. 360,09

• Support adapté



Plus d'infos sur [helline.fr](http://helline.fr)

Alimentation avec interrupteur, env. 140 cm. H/l/P totale env. 74/52/33 cm. Douille E27, maxi 40 W. Sans ampoule. marron **4311 9813 45 € 299,99**

**3. Objet décoratif.** Réalisation artisanale soignée. Chaque modèle est unique. Variations possibles d'un mod. à l'autre. En aluminium sur bois de manguier. H/l/P env. 15,5/48/9 cm. écu/col. argent **6759 9540 55 € 59,99**

**4. Station musicale.** Surface de boîtier en bois massif, avec placage rustique en chêne. Platine disque avec bras de lecture. Port USB. Lecture CD programmable (MP3). Radio (FM/OC). Lecteur cassette. Affichage des fréquences rétroéclairé. Écran LCD. Port

AUX-in/Line-out. Enceintes stéréo intégrées (puissance 2x 50 watts P. M. P. O.). Fonction d'encodage. Enregistrement direct à partir d'un disque/CD/Radio ou cassette sur clé USB. H/l/P env. 21/50/34 cm. marron **00 3586 73 € 359,99**

+ éco-participation € 0,10 € **360,09**

Support adapté. En bois massif, avec placage en bois véritable. Tablette avec supports pour disques en vinyle. H/l/P env. 65/54/36 cm. En kit à monter soi-même. marron **18 2582 77 € 149,99**

+ éco-participation € 0,82 € **150,81**

**5. Tapis en sisal.** Tissage Jacquard. Qualité durable en 100% sisal. Envers antidérapant. marron **7868 7937 48 € 5056 2301 39**

5. Tapis en sisal à partir de

**47,99**

Existe en galerie







*Bois massif*

Ⓐ Panneau vestiaire

6. Déco murale  
139,99

7. Meubles d'entrée  
à partir de

**299,99**

+ éco-part.  
301,79

blanc



2. Lampe



Ⓑ Commode avec portes

Ⓒ Commode

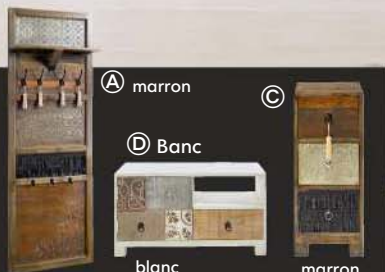

Ⓐ marron

Ⓒ

Ⓓ Banc

blanc

marron

Mod. 7



T. 1 (env. 60/90 cm)	€ 47,99
T. 2 (env. 70/130 cm)	€ 79,99
T. 3 (env. 80/160 cm)	€ 119,99
T. 4 (env. 130/190 cm)	€ 199,99
T. 5 (env. 170/230 cm)	€ 299,99
T. 6 (env. 200/300 cm)	€ 479,99
T. 7 (galerie, env. 80/270 cm)	€ 179,99

**6. Déco murale.** Travail artisanal. Chaque modèle est unique. Variations possibles d'un modèle à l'autre. En métal. Coloris métallisés variés, avec finition à l'ancienne. H/I/P env. 77/121/7 cm.  
métallisé **5065 0564 38 € 139,99**

**7. Meubles d'entrée.** Chaque modèle est unique. Travail artisanal soigné. En bois

massif de manguier, blanc essuyé ou teinté col. marron, et ciré. Avec finition à l'ancienne. Façades ornées de fer-blanc, de bois, de pompons, de rivets et de sculptures ; mod. marron avec franges en cuir en plus. Variations de coloris et de motifs possibles d'un modèle à l'autre. Livrés montés.

**Ⓐ Panneau vestiaire.** 7 crochets en métal. Tablette en haut. H/I/P env. 170/60/15 cm.  
Montage mural. **€ 359,99**

+ éco-participation € 1,80 **€ 361,79**  
marron **00 2992 92** blanc **16 3118 95**

**Ⓑ Commode avec portes.** Derrière les portes, 1 tablette fixe. H/I/P env. 85/85/35 cm. **€ 699,99**  
+ éco-participation € 2,80 **€ 702,79**

marron **1630 9221 95** blanc **9327 7313 87**  
**Ⓒ Commode.** Livrée montée. 3 tiroirs. H/I/P env. 70/30/30 cm. **€ 299,99**

+ éco-participation € 1,80 **€ 301,79**  
marron **17 4316 74** blanc **07 2180 83**  
4 tiroirs. H/I/P env. 90/30/30 cm. **€ 399,99**

+ éco-participation € 2,80 **€ 402,79**  
marron **17 3237 87** blanc **18 4586 83**

**Ⓓ Banc.** À gauche, 1 porte aspect tiroir dissimulant 1 casier. À droite, 1 casier ouvert. En dessous, 1 tiroir. H/I/P env. 45/85/35 cm. **€ 589,99**

+ éco-participation € 2,20 **€ 592,19**  
marron **00 3138 95** blanc **12 1232 72**



1. Tapis  
à partir de  
**79,99**  
4 tailles

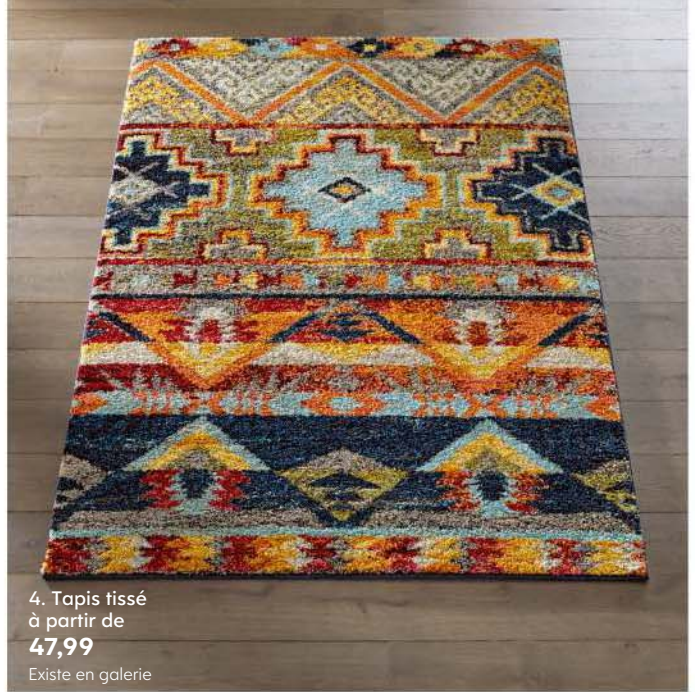

4. Tapis tissé  
à partir de  
**47,99**  
Existe en galerie

Mod. 2+6



2. Kilim  
à partir de  
**99,99**  
Existe en galerie

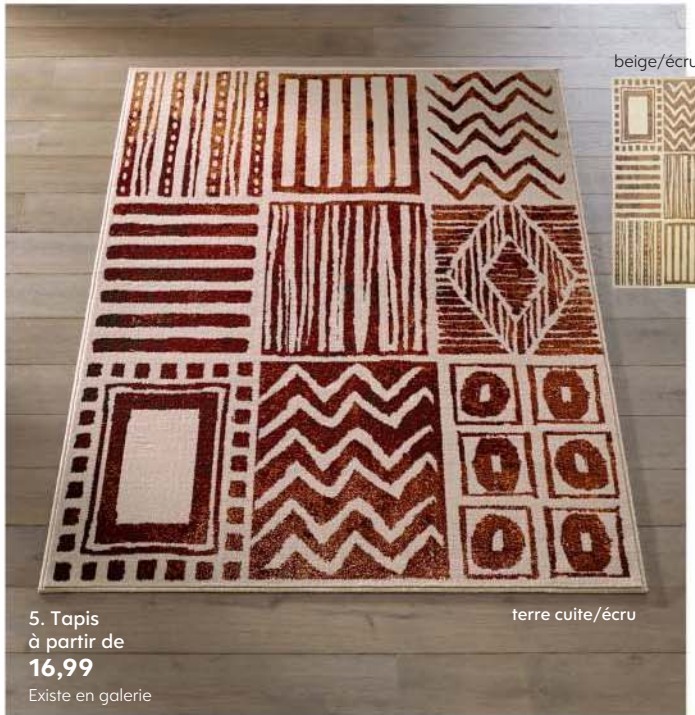

5. Tapis  
à partir de  
**16,99**  
Existe en galerie

beige/écru

terre cuite/écru

**Usage intérieur et extérieur**



3. Tapis  
à partir de  
**24,99**

- 1. Tapis.** Forme originale. 83% laine, 17% polyamide. Tissé mécanique. Remaillé. Adapté au chauffage par le sol.
- beige/terre cuite **2136 9531 53**
- |                        |          |
|------------------------|----------|
| T. 1 (env. 60/86 cm)   | € 79,99  |
| T. 2 (env. 100/146 cm) | € 239,99 |
| T. 3 (env. 160/224 cm) | € 589,99 |
| T. 4 (env. 200/281 cm) | € 829,99 |
- 2. Kilim.** Travail artisanal. Variations possibles d'un mod. à l'autre. 76% coton, 24% laine. Avec franges aux petites extrémités.
- multicolore **8947 2005 38**
- |                                |          |
|--------------------------------|----------|
| T. 1 (env. 70/140 cm)          | € 99,99  |
| T. 2 (env. 90/160 cm)          | € 149,99 |
| T. 3 (env. 120/180 cm)         | € 229,99 |
| T. 4 (env. 160/230 cm)         | € 399,99 |
| T. 5 (env. 190/290 cm)         | € 559,99 |
| T. 6 (galerie, env. 70/270 cm) | € 199,99 |

- Avec envers antidérapant en latex. Adapté au chauffage par le sol.
- Ⓐ terre cuite/multicolore **2110 4004 81**
- Ⓑ beige/multicolore **6503 3764 83**
- |                            |          |
|----------------------------|----------|
| T. 1 (rond, ø env. 60 cm)  | € 24,99  |
| T. 2 (rond, ø env. 100 cm) | € 59,99  |
| T. 3 (rond, ø env. 120 cm) | € 99,99  |
| T. 4 (rond, ø env. 160 cm) | € 149,99 |
| T. 5 (rond, ø env. 200 cm) | € 239,99 |

**3. Tapis.** Tissé à plat : 76% polypropylène, 24% polyester. Tissé mécanique. Remaillé.

- 4. Tapis tissé** en 100% polypropylène. Tissé mécanique. Remaillé. Adapté au chauffage par le sol.
- multicolore **5167 9150 48**
- |                                |          |
|--------------------------------|----------|
| T. 1 (env. 57/90 cm)           | € 47,99  |
| T. 2 (env. 67/120 cm)          | € 69,99  |
| T. 3 (env. 100/150 cm)         | € 119,99 |
| T. 4 (env. 133/190 cm)         | € 199,99 |
| T. 5 (env. 160/235 cm)         | € 299,99 |
| T. 6 (env. 200/285 cm)         | € 479,99 |
| T. 7 (galerie, env. 67/230 cm) | € 119,99 |
| T. 8 (galerie, env. 67/300 cm) | € 149,99 |

**5. Tapis.** 100% polypropylène. Tissé mécanique. Remaillé. Adapté au chauffage par le sol.

beige/écru	<b>1512 5754 21</b>
terre cuite/écru	<b>9638 0804 76</b>
T. 1 (env. 60/110 cm)	€ 16,99
T. 2 (env. 80/150 cm)	€ 37,99
T. 3 (env. 120/170 cm)	€ 59,99
T. 4 (env. 160/230 cm)	€ 79,99
T. 5 (env. 190/280 cm)	€ 119,99
T. 6 (galerie, env. 80/200 cm)	€ 47,99
T. 7 (galerie, env. 80/300 cm)	€ 69,99

**6. Tapis à mèches hautes.** Bel aspect chiné. Tissé main. Variations possibles. 100% laine. Remaillé. Envers en coton. Adapté au chauffage par le sol.

beige	<b>3258 2856 36</b>
jaune	<b>1003 6219 79</b>
gris	<b>3070 7655 20</b>
vert	<b>2849 6954 19</b>
terre cuite	<b>9910 5430 32</b>

T. 1 (env. 60/90 cm)	€ 59,99	€ 37,99
T. 2 (env. 70/140 cm)	€ 109,99	€ 79,99
T. 3 (env. 90/160 cm)	€ 149,99	€ 119,99
T. 4 (env. 120/180 cm)	€ 219,99	€ 179,99
T. 5 (env. 160/230 cm)	€ 339,99	€ 299,99
T. 6 (env. 190/290 cm)	€ 479,99	€ 439,99
T. 7 (env. 80/270 cm)	€ 219,99	€ 179,99

**7. Tapis antiglisse.** 100% polyester. Adapté au chauffage par le sol et à tous types de sols. À découper sur une profondeur d'env. 10 cm afin qu'il ne dépasse pas du tapis du dessus.

blanc	<b>03 6102 72</b>
T. 1 (env. 60/130 cm)	€ 12,99
T. 2 (env. 80/150 cm)	€ 16,99
T. 3 (env. 120/190 cm)	€ 24,99
T. 4 (env. 160/230 cm)	€ 37,99
T. 5 (env. 190/290 cm)	€ 47,99
T. 6 (env. 240/340 cm)	€ 69,99
T. 7 (env. 290/390 cm)	€ 109,99
T. 8 (galerie, env. 70/290 cm)	€ 24,99
T. 9 (rond, ø env. 120 cm)	€ 37,99

*Bel aspect chiné*

# EFFETS DE SOL

Tapis polyvalents qui font de l'effet quelle que soit la pièce.

6. Tapis à mèches hautes à partir de 59,99

à partir de

**37,99**

9 tailles



7. Tapis antiglisse

# RÊVE AFRICAIN.

*Couleurs à gogo et joie de vivre... Créez une ambiance africaine dans vos pièces. Parcourez, découvrez et combinez formes et tonalités.*

8. Figurine déco



2. Tableau original

**109,99**



*Tableau original*

1. Luminaires à partir de **269,99**

Ⓐ Plafonnier



3. Chaise, lot de 2

**279,99**

+ éco-part. 284,49



turquoise



gris

**1. Luminaires.** Abat-jour en métal - coloris variés. Variations de coloris possibles d'un modèle à l'autre. Sans ampoule.

Ⓐ **Plafonnier.** 7x douille E14, maxi 40 W. H/ø tot. env. 150/45 cm.

multicolore **2111 7963 37 € 269,99**

Ⓑ **Lampadaire.** Structure en métal. Abat-jour réglable. H/I/P env. 180/51/35 cm. Alimentation avec interrupteur à pied, L env. 200 cm. Douille 5x E14, maxi 25 W. LED maxi 4 W.

gris/multicolore **3068 1604 63 € 299,99**

**2. Tableau original** peint main. Chaque modèle est unique. Variations possibles d'un mod. à l'autre. Peinture acrylique sur toile tendue sur cadre en bois.

H/I/P env. 60/90/2,5 cm. multicolore **6958 1247 45 € 109,99**

**3. Chaise, lot de 2.** Revêtement aspect velours. 100% polyester. Dossier joliment capitonné. Pieds en métal avec revêtement aspect bois.

H/I/P d'assise env. 48/44/45 cm.

H/I/P env. 76.5/54.5/63 cm. **€ 279,99**

+ éco-participation € 4,50 **€ 284,49**

gris **6841 6265 21** turquoise **8315 7647 52**

**4. Sac GREENBURY.** En cuir vachette. Bandoulière réglable.

Ⓐ **Sac besace.** H/I env. 43/26 cm marron **1865 3933 39 € 129,99**

Ⓑ **Sac besace.** H/I/P env. 28/43/14 cm. marron **9393 0735 63 € 269,99**

Ⓒ **Sac besace.** H/I/P env. 20/20/8 cm. marron **1093 8161 57 € 119,99**

**5. Desserte, 3 pièces.** Trois pièces reliées entre elles - à poser selon les besoins ou façon gigogne. Structure en métal verni, col. noir. Plateau aspect cannage en panneau MDF. H/ø env. 42/31, 52/38 et 62/45,5 cm. Montage partiel.

noir/écru **1851 0217 59 € 189,99**

+ éco-participation € 0,82 **€ 190,81**



4. Sac à partir de **119,99**



5. Desserte, 3 pièces **189,99**  
+ éco-part. 190,81

Mod. 5



Licence FSC®  
N001642  
www.fsc.org

Plus d'infos sur [helline.fr](http://helline.fr)

1. @ Lampadaire **299,99**



**6. Tapis.** Tissé mécanique. Qualité agréable : 100% polypropylène. Adapté au chauffage par le sol.

multicolore		<b>1090 4737 61</b>
T. 1	(env. 57/90 cm)	€ <b>37,99</b>
T. 2	(env. 67/120 cm)	€ <b>69,99</b>
T. 3	(env. 100/150 cm)	€ <b>119,99</b>
T. 4	(env. 133/190 cm)	€ <b>199,99</b>
T. 5	(env. 160/235 cm)	€ <b>299,99</b>
T. 6	(env. 200/285 cm)	€ <b>479,99</b>
T. 7	(env. 240/340 cm)	€ <b>649,99</b>
T. 8	(galerie, env. 67/300 cm)	€ <b>179,99</b>



7. Tapis à partir de **37,99**  
9 tailles



*Mèches douces*

6. Tapis à partir de **37,99**



**7. Tapis.** Tissé mécanique. Adapté au chauffage par le sol. Entretien aisé. 100% polypropylène.

multicolore		<b>3904 5623 84</b>
T. 1	(env. 57/90 cm)	€ <b>37,99</b>
T. 2	(env. 67/120 cm)	€ <b>59,99</b>
T. 3	(env. 100/150 cm)	€ <b>109,99</b>
T. 4	(env. 133/190 cm)	€ <b>179,99</b>
T. 5	(env. 160/235 cm)	€ <b>279,99</b>
T. 6	(env. 200/285 cm)	€ <b>419,99</b>
T. 7	(rond, ø env. 100 cm)	€ <b>79,99</b>
T. 8	(rond, ø env. 133 cm)	€ <b>119,99</b>
T. 9	(rond, ø env. 160 cm)	€ <b>179,99</b>

**8. Figurine décorative.** Travail artisanal peint, orné de laine et de pierres acryliques. En bois d'albesia. Variations possibles d'un mod. à l'autre. H/I/P env. 155/35/17 cm. écri/multicolore **4891 4626 28** € **119,99**

8. Figurine déco **119,99**

**1. Tapis.** Tissé main. Chaque modèle est unique. Tissé à plat en 50% coton et 50% polyester.

multicolore	<b>11 8229 74</b>
T. 1 (rond, ø env. 70 cm)	€ 59,99
T. 2 (rond, ø env. 90 cm)	€ 99,99
T. 3 (rond, ø env. 120 cm)	€ 149,99
T. 4 (rond, ø env. 150 cm)	€ 239,99
T. 5 (env. 100/100 cm)	€ 109,99
T. 6 (env. 120/120 cm)	€ 149,99
T. 7 (env. 150/150 cm)	€ 239,99

**2. Peau d'agneau.** Poils, longueur env. 70 mm. Fourrure soyeuse, brillante. Produit naturel - variations possibles d'un modèle à l'autre. Lavage en machine.

océan	<b>6362 5634 37</b>	marron	<b>01 3707 95</b>
mauve	<b>6364 9851 39</b>	chamois	<b>03 7406 79</b>
taupe	<b>3528 1862 86</b>	gris	<b>00 3356 78</b>
mûre	<b>9593 4951 83</b>	bl. cassé	<b>19 5572 87</b>
T. 1 (env. 70/100 cm)	€ 119,99		
T. 2 (env. 65/175 cm)	€ 239,99		
T. 3 (env. 68/140 cm)	€ 189,99		

**3. Déco murale.** Réalisation soignée en polyrésine vernie, col. métallisé. H/I/P env. 58,5/37/13 cm. Sans décoration. col. argent/marron vieilli

<b>4297 0851 49</b>	€ 47,99
---------------------	---------

**3. Déco murale**  
**47,99**



**4. Voilage.** Matière transparente structurée : 100% polyester. Lavage en machine.

Avec ruban fronçeur universel

jaune	<b>01 0568 86</b>
gris	<b>12 4840 74</b>
vert	<b>12 6014 77</b>
mauve	<b>9008 4319 27</b>
gris argent	<b>8773 1122 22</b>
terre cuite	<b>10 7372 83</b>
blanc	<b>12 6492 83</b>
T. 1 (H/I env. 145/140 cm)	€ 12,99
T. 2 (H/I env. 175/140 cm)	€ 16,99
T. 3 (H/I env. 225/140 cm)	€ 29,99
T. 4 (H/I env. 245/140 cm)	€ 37,99
T. 5 (H/I env. 265/140 cm)	€ 42,99
T. 6 (H/I env. 295/140 cm)	€ 47,99

Avec pattes

jaune	<b>03 0351 92</b>
gris	<b>10 8523 94</b>
vert	<b>10 8253 92</b>
mauve	<b>7367 4709 21</b>
gris argent	<b>2006 7909 34</b>
terre cuite	<b>10 7540 74</b>
blanc	<b>12 4473 84</b>
T. 1 (H/I env. 145/140 cm)	€ 16,99
T. 2 (H/I env. 175/140 cm)	€ 24,99
T. 3 (H/I env. 225/140 cm)	€ 37,99
T. 4 (H/I env. 245/140 cm)	€ 42,99
T. 5 (H/I env. 265/140 cm)	€ 47,99
T. 6 (H/I env. 295/140 cm)	€ 54,99

Avec œillets

jaune	<b>03 8604 84</b>
gris	<b>12 4913 77</b>
vert	<b>12 5520 73</b>
mauve	<b>5958 8528 24</b>
gris argent	<b>2114 3766 72</b>
terre cuite	<b>11 1248 86</b>
blanc	<b>10 8769 78</b>
T. 1 (H/I env. 145/140 cm)	€ 24,99
T. 2 (H/I env. 175/140 cm)	€ 29,99
T. 3 (H/I env. 225/140 cm)	€ 42,99
T. 4 (H/I env. 245/140 cm)	€ 47,99
T. 5 (H/I env. 265/140 cm)	€ 54,99
T. 6 (H/I env. 295/140 cm)	€ 59,99

**5. Store à froncer.** Matière transparente structurée. Avec pattes. Barre de lest en haut et en bas. 100% polyester. Lavage en machine.

jaune	<b>07 9159 84</b>	vert	<b>13 0757 95</b>
gris	<b>11 2151 94</b>	blanc	<b>11 1469 74</b>
T. 1 (H/I env. 140/45 cm)	€ 12,99		
T. 2 (H/I env. 140/60 cm)	€ 16,99		
T. 3 (H/I env. 140/80 cm)	€ 24,99		
T. 4 (H/I env. 140/100 cm)	€ 29,99		
T. 5 (H/I env. 140/120 cm)	€ 37,99		

\* Table des mesures sur Internet

1. Tapis  
à partir de  
**59,99**

7 tailles

*Artisanat*

Mod. 1



2. Peau d'agneau  
à partir de  
**119,99**  
3 tailles

*Peau véritable*

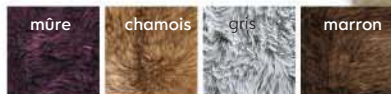

4. Voilage  
à partir de

**12,99**

gris argent

vert

mauve

gris

blanc

gris

jaune

terre cuite

5. Store à froncer  
4 coloris

jaune

blanc

6. Panneau coulissant  
7 coloris

gris  
argent

jaune

blanc

vert

**6. Panneau coulissant.** Transparent.  
100% polyester. Lavage en machine.  
Avec accessoires de montage.

jaune	<b>03 8038 77</b>
gris	<b>11 0300 78</b>
vert	<b>11 1052 83</b>
mauve	<b>9545 5125 86</b>
gris argent	<b>7799 9365 19</b>
terre cuite	<b>12 6360 87</b>
blanc	<b>12 6998 86</b>
T. 1 (H/l env. 145/60 cm)	€ <b>12,99</b>
T. 2 (H/l env. 175/60 cm)	€ <b>16,99</b>
T. 3 (H/l env. 225/60 cm)	€ <b>16,99</b>
T. 4 (H/l env. 245/60 cm)	€ <b>24,99</b>

**7. Table basse.** Travail artisanal en  
bois massif de manguier et rotin. Chaque  
table est unique. Plateau en verre de sécurité,  
épais. 8 mm. H/l/P env. 46/100/60 cm.  
Montage partiel.

écru **9002 2225 97** € **479,99**  
+ éco-participation € 2,80 € **482,79**

Mod. 7



7. Table basse  
**479,99**

+ éco-part. 482,79

Plus d'infos  
sur [helline.fr](http://helline.fr)



*Bois massif*



# BIENVENUE À LA MAISON.

LES TONALITÉS CLAIRES ET  
LES NOMBREUX DÉTAILS  
RAFFINÉS, NOUS ACCUEILLEN  
CHALEUREUSEMENT  
AU QUOTIDIEN.

© Panneau vestiaire

1. Déco murale  
169,99

2. Meubles d'entrée  
à partir de  
199,99  
+ éco-part. 201,79

Ⓐ Commode



Plus d'infos  
sur helline.fr

Ⓑ Banc



Mod. 2



Ⓐ Commode



**1. Déco murale.** Réalisation soignée en métal. Joliment vernie. Motif ajouré de feuilles. Chaque modèle est unique. Variations possibles d'un modèle à l'autre. Tronc en panneau MDF. H/l/P env. 106/120/4 cm. marron/crème **8914 0409 34 € 169,99**

**2. Meubles d'entrée.** En bois massif de paulownia et panneau MDF, vernis, col. blanc. Avec façades imprimées. Poignées en bois avec pompon et en métal recouvert de jute. Tiroirs montés sur rails en bois.  
Ⓐ **Commode.** Livrée montée. Avec 6 tiroirs. H/l/P env. 91/39/32 cm. blanc/écru **5490 0804 83 € 199,99**  
+ éco-participation € 1,80 **€ 201,79**  
Avec 6 tiroirs. H/l/P env. 86/85/32 cm.

blanc/écru **5533 7747 36 € 329,99**  
+ éco-participation € 2,80 **€ 331,79**  
Ⓑ **Banc.** Avec 3 tiroirs. H/l/P env. 49,5/100/40 cm. Livrés montés. blanc/écru **8735 2865 69 € 239,99**  
+ éco-participation € 1,70 **€ 241,69**

© **Panneau vestiaire.** En haut, 1 tablette. En dessous, 4 grands et 3 petits crochets doubles. H/l/P env. 180/60/15 cm. Montage partiel. blanc/écru **8638 5100 68 € 239,99**  
+ éco-participation € 0,48 **€ 240,47**

**3. Store à froncer.** Qualité mi-transparente : 100% polyester. Montage aisé par crochets et œillets. Avec accessoires de montage. Lavage en machine.

blanc cassé **2999 7737 63**  
taupe **1489 8163 69**  
T. 1 (H/l env. 140/45 cm) **€ 24,99**  
T. 2 (H/l env. 140/60 cm) **€ 37,99**  
T. 3 (H/l env. 140/80 cm) **€ 47,99**  
T. 4 (H/l env. 140/100 cm) **€ 59,99**  
T. 5 (H/l env. 140/120 cm) **€ 69,99**  
\* Table des mesures sur Internet

**4. Tabouret.** Revêtement en aspect peau, 80% polyester, 20% coton. Structure stable en bois de pin. Pieds en bois d'hévéa. Surface d'assise rabattable à fixer par bride scratchée. En dessous, 1 rangement tapissé de tissu. H/l/P env. 38/64/32 cm. gris **3833 2350 23 € 109,99**  
+ éco-participation € 0,97 **€ 110,96**



**5. Tapis à mèches hautes.** Travail artisanal. Variations possibles d'un modèle à l'autre. 100% laine. Motif en relief du plus bel effet. Avec envers en coton. gris/beige **6499 7524 44**

T. 1	(env. 60/90 cm)	€ 69,99
T. 2	(env. 70/140 cm)	€ 119,99
T. 3	(env. 90/160 cm)	€ 179,99
T. 4	(env. 120/180 cm)	€ 299,99
T. 5	(env. 160/230 cm)	€ 439,99
T. 6	(env. 190/290 cm)	€ 589,99
T. 7	(galerie, env. 80/270 cm)	€ 279,99

**6. Graminées dans un pot.** Plante artificielle en synthétique. Arrangement fixe dans un pot en synthétique, avec cache-pot en céramique blanche. Variations possibles d'un modèle à l'autre. Sans panier. H/ø env. 60/48 cm. vert/blanc **05 0960 78 € 37,99**  
H/ø env. 90/68 cm. vert/blanc **04 3298 94 € 59,99**

**7. Panier, lot de 2.** Artisanat en cannage de varech. Chaque modèle est unique. Variations possibles d'un modèle à l'autre. H/ø env. 38/28 cm ou 43/34 cm. écrud/blanc **7322 0015 72 € 69,99**  
+ éco-participation € 0,40 € **70,39**



**4. Tabouret**  
**109,99**  
+ éco-part. 110,96

**6. Graminées dans un pot à partir de 37,99**  
2 tailles



**7. Panier, lot de 2**  
**69,99**  
+ éco-part. 70,39



Mod. 5



**5. Tapis à mèches hautes**  
à partir de

**69,99**

7 tailles



Galerie



1. Store à froncer  
à partir de  
**16,99**

*Sans percer*



4. Lampe  
**149,99**



2. Commode  
**339,99**  
+ éco-part. 342,79



Mod. 5

5. Tapis kilim  
à partir de  
**119,99**  
5 tailles



*Modèle réversible*



3. Cœur décoratif  
à partir de  
**59,99**  
3 tailles

Mod. 2



**1. Store à froncer.** Bel aspect lin, avec broderie. Qualité mi-transparente : 100% polyester. Base ondulée. Liens à froncer et ourlet creux pour tringle. Lavage en machine.

	<b>9956 7928 86</b>
T. 1 (H/l env. 130/60 cm)	€ <b>16,99</b>
T. 2 (H/l env. 130/80 cm)	€ <b>24,99</b>
T. 3 (H/l env. 130/100 cm)	€ <b>29,99</b>
T. 4 (H/l env. 130/120 cm)	€ <b>37,99</b>
T. 5 (H/l env. 130/140 cm)	€ <b>47,99</b>

\* Table des mesures sur Internet

**2. Commode.** Style vintage. En bois massif de sapin et panneaux MDF. En partie, col. blanc essuyé et patiné à l'ancienne, et en partie vernie, col. crème. Poignées en métal. Porte avec fermeture aimantée. 3 tiroirs montés sur rails en bois. 1 porte vitrée avec inscription dissimulant 1 casier. H/l/P env. 76/50/40 cm. Livrée montée. écreu/blanc **4166 3804 47** € **339,99**  
+ éco-participation € 2,80 € **342,79**

**6. Pendule**  
**47,99**

+ éco-part. 48,09

vieux crème



marron vieilli

Plus d'infos  
sur [helline.fr](http://helline.fr)

**3. Cœur décoratif.** Socle en bois massif de chêne et de frêne. Cœur en fer avec douille à bougie en verre, amovible. Variations possibles d'un modèle à l'autre. Sans veilleuses ou bougies.

H/l/P env. 76/25/16 cm.

noir/écru **5928 5114 54 € 59,99**

H/l/P env. 115/27/18 cm.

noir/écru **2548 3306 52 € 69,99**

H/l/P env. 147/36/25 cm.

noir/écru **1432 5857 28 € 79,99**

**4. Lampe.** 3 abat-jour en porcelaine en forme d'oiseau. Socle en béton et tige en métal. Interrupteur à pied. Câble d'alimentation : longueur env. 156 cm. H/l/P totale env. 52/35/25 cm. Uniquement adaptée aux ampoules LED. Douille E14 maxi 5 W. Montage partiel. Sans ampoule.

blanc/écru **4661 1514 26 € 149,99**

**5. Tapis kilim.** Travail artisanal. Tissé à plat en 84% laine et 16% coton. Variations possibles d'un modèle à l'autre.

multicolore

**2141 7721 86**

T. 1 (env. 70/140 cm)

**€ 119,99**

T. 2 (env. 90/160 cm)

**€ 179,99**

T. 3 (env. 120/180 cm)

**€ 279,99**

T. 4 (env. 160/230 cm)

**€ 469,99**

T. 5 (env. 190/290 cm)

**€ 649,99**

**7. Fenêtre miroir**

**139,99**



blanc

7. écru



# Romantique...

SI ON Y MET DU CŒUR, DES FLEURS ET UNE LUMIÈRE TAMISÉE  
TOUT INTÉRIEUR DIFFUSE UNE AMBIANCE REGORGEANT D'ÉMOTION.

**6. Pendule.** Réalisation soignée en métal. Variations de coloris possibles d'un mod. à l'autre. Protection en verre. Mouvement à quartz. H/l/P env. 36/30,5/6 cm. Livraison sans pile LR06 (AA) 1,5 volts. **€ 47,99**

+ éco-participation € 0,10 **€ 48,09**

marron vieilli

**6582 6148 55**

vieux crème

**6607 5821 73**

**7. Fenêtre miroir.** En bois massif de pin et de peuplier, plus panneaux MDF, non traités ou vernis, col. blanc, essuyés et patinés à l'ancienne. Surface miroir avec croisillons. Volets rabattables. Travail artisanal : variations possibles d'un mod. à l'autre. H/l/P fermée env. 71/46/5 cm, largeur ouverte env. 87 cm. **€ 139,99**

écru **16 7216 84**

blanc **06 3325 79**



1. Store à froncer  
à partir de  
**37,99**

Crochets p. 382/383

2. Voilage  
à partir de  
**64,99**

Mod. 1-2



3. **Lampadaire.** En métal verni, col. marron. Plaque de sol. Abat-jour en textile avec revêtement intérieur. Alimentation avec interrupteur à pied, longueur env. 134 cm. H/I/P tot. env. 163/40/44 cm. Douille E14, maxi 40 watts. Sans ampoule.  
marron/rose **9753 4920 59 € 239,99**

gris  
blanc  
7665 2123 95  
7851 2135 45  
② **Large.** Avec 4 paniers. H/I/P env. 51/75/30 cm. **€ 179,99**  
+ éco-participation € 0,82 **€ 180,81**  
9178 9700 23  
5945 7138 95

4. **Commode.** Bois massif de paulownia verni. Avec paniers en cannage de rotin tapissés de tissu. Livrée montée.

① **Étroit**

Petite, avec 2 paniers et 1 tiroir.  
H/I/P env. 63/40/30 cm. **€ 109,99**  
+ éco-participation € 0,82 **€ 110,81**  
gris **3111 5501 92**  
blanc **8836 5465 37**  
Grande, avec 3 paniers et 1 tiroir.  
H/I/P env. 84/40/30 cm. **€ 149,99**  
+ éco-participation € 0,82 **€ 150,81**

5. **Tapis.** Tissé mécanique. 100% polypropylène. Adapté au chauffage par le sol.  
beige **2926 3724 47** bleu **1538 4638 19**  
rose **6385 3957 34**  
T. 1 (env. 60/110 cm) **€ 24,99**  
T. 2 (env. 80/150 cm) **€ 47,99**  
T. 3 (env. 120/170 cm) **€ 79,99**  
T. 4 (env. 160/230 cm) **€ 149,99**  
T. 5 (env. 200/300 cm) **€ 239,99**  
T. 6 (env. 240/340 cm) **€ 339,99**  
T. 7 (galerie, env. 80/270 cm) **€ 79,99**

Mod. 4



① **Étroit**

Plus d'infos  
sur [helline.fr](http://helline.fr)

② **Large**



4. **Commode**  
à partir de  
**109,99**

+ éco-part. 110,81  
Existe en gris

1. **Store à froncer.** Confection soignée agrémentée de volants. Qualité opaque : 100% coton (soutient le projet Cotton made in Africa). Montage aisé avec crochets et œillets. Avec œillets. Crochets en commande séparée. Pour T. 1-3 : 2 crochets. Pour T. 4+5 : 3 crochets. Lavage en machine.  
blanc cassé **2963 4665 76**  
T. 1 (H/I env. 150/45 cm) **€ 37,99**  
T. 2 (H/I env. 150/60 cm) **€ 47,99**  
T. 3 (H/I env. 150/80 cm) **€ 59,99**  
T. 4 (H/I env. 150/100 cm) **€ 69,99**  
T. 5 (H/I env. 150/120 cm) **€ 79,99**  
\* Table des mesures sur Internet

2. **Voilage.** Confection soignée agrémentée de volants. Qualité opaque : 100% coton (soutient le projet Cotton made in Africa). Lavage en machine.  
Avec ruban froncer universel  
blanc cassé **2912 6840 33**  
T. 1 (H/I env. 145/130 cm) **€ 64,99**  
T. 2 (H/I env. 175/130 cm) **€ 69,99**  
T. 3 (H/I env. 225/130 cm) **€ 79,99**  
T. 4 (H/I env. 245/130 cm) **€ 89,99**  
Avec nouettes. Hauteur variable.  
blanc cassé **7978 7828 68**  
T. 1 (H/I env. 145/130 cm) **€ 69,99**  
T. 2 (H/I env. 175/130 cm) **€ 79,99**  
T. 3 (H/I env. 225/130 cm) **€ 89,99**  
T. 4 (H/I env. 245/130 cm) **€ 99,99**

bleu



beige



5. **Tapis**  
à partir de

**24,99**

Existe en galerie

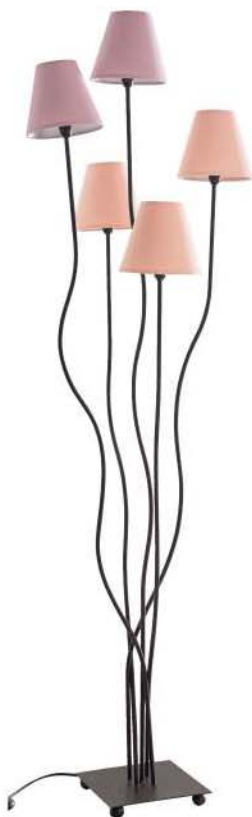

3. **Lampadaire**  
**239,99**



6. Déco murale,  
lot de 4  
**42,99**

7. Tableau original  
**69,99**

*Peinture à l'huile*

mauve

menthe

blanc

taupe

8. Jeté de fauteuil  
ou de canapé  
à partir de  
**47,99**

- Housse de coussin  
en lot de 2 : en  
commande séparée

**Pereira da Cunha**  
LIVING

**6. Déco murale, lot de 4.** En métal verni, col. noir. Suspension à entretoise pour un bel effet 3D. H/l/P env. 19/25/5 cm, 15/22/6 cm, 16/19/8 cm et 24/21/4 cm. noir **02 9360 77 € 42,99**

**7. Tableau original.** Orné de pierres en verre et d'éléments scintillants. Chaque tableau est unique. Peint main. Peinture à l'huile sur toile tendue sur cadre en bois. H/l env. 50/150 cm. beige/rose **3308 9152 34 € 69,99**

**8. Jeté de fauteuil ou de canapé.** Matière légèrement structurée : 100% coton. Lavage en machine. Jeté de fauteuil mauve **00 4079 79** menthe **00 4096 77** taupe **12 7735 84** blanc **15 4080 72** T. 1 (env. 160/190 cm) **€ 47,99** T. 2 (env. 250/190 cm) **€ 69,99** T. 3 (env. 250/220 cm) **€ 109,99** Jeté de canapé mauve **00 3319 81**

menthe **00 5039 84** taupe **14 3835 74** blanc **11 8181 95** T. 1 (env. 160/270 cm) **€ 79,99** T. 2 (env. 250/270 cm) **€ 119,99** T. 3 (env. 250/330 cm) **€ 139,99** T. 4 (env. 250/370 cm) **€ 169,99** Housse de coussin, lot de 2. Avec glissière. Env. 40/40 cm. **€ 42,99** mauve **00 9120 87** menthe **00 6942 77** taupe **11 8068 78** blanc **18 1329 74**

**9. Store à froncer.** Avec crochets et oeillets. Qualité mi-transparente : 100% polyester. Lavage en machine. rose **2381 0930 46** taupe **2722 8516 49** T. 1 (H/l env. 130/45 cm) **€ 37,99** T. 2 (H/l env. 130/60 cm) **€ 47,99** T. 3 (H/l env. 130/80 cm) **€ 59,99** T. 4 (H/l env. 130/100 cm) **€ 69,99** T. 5 (H/l env. 130/120 cm) **€ 79,99**

\* Table des mesures sur Internet



*Sans percer*

9. Store à froncer  
à partir de  
**37,99**

taupe

rose



1. Déco murale  
99,99



2. Tapis  
à partir de

**37,99**

mauve  
Existe en vert



Desserte, lot de 2  
p. 322/323



3. Branche déco  
avec oiseaux  
42,99

T. 1	(env. 60/90 cm)	€ 37,99
T. 2	(env. 80/150 cm)	€ 69,99
T. 3	(env. 120/180 cm)	€ 129,99
T. 4	(env. 160/230 cm)	€ 219,99
T. 5	(env. 200/300 cm)	€ 359,99
T. 6	(rond, ø env. 120 cm)	€ 99,99
T. 7	(rond, ø env. 180 cm)	€ 189,99

**3. Branche déco avec oiseaux.** Travail artisanal. Variations possibles d'un modèle à l'autre. En bois d'albesia. Oiseaux vernis, col. blanc. H/I/P env. 15/46/14 cm. Avec suspension.  
écru/blanc **7883 1405 73 € 42,99**

**4. Tapis.** Tissé mécanique à plat avec motif Jacquard. 48% polyester, 28% coton, 24% acrylique. Envers antidérapant. multicolore **5916 7510 92**

T. 1	(env. 60/90 cm)	€ 37,99
T. 2	(env. 75/150 cm)	€ 79,99
T. 3	(env. 120/180 cm)	€ 179,99
T. 4	(env. 150/220 cm)	€ 239,99

**5. Sabots.** Cuir vachette. Voûte plantaire anatomique. Semelle intérieure en cuir. Semelle extérieure en synthétique. Talon, hauteur env. 45 mm.  
blanc/rouge **1055 0567 19**  
T. 36-42 **€ 59,99**

**6. Photophore de sol.** Métal thermopoudré, verni, avec finition à l'ancienne. Avec motif ajouré et cylindre en verre. Sans bougie.  
H/ø env. 43/20 cm. **€ 59,99**  
marron vieilli **17 8030 77**  
vieux crème **04 9978 81**

*Microfibre douce*



gris clair



blanc cassé

**1. Déco murale.** Réalisation soignée en métal verni du plus bel effet. Variations possibles d'un modèle à l'autre. H/I/P env. 79,5/52/5 cm.  
col. or/rose **4610 2957 33 € 99,99**

**2. Tapis.** Microfibre ultra-douce et duveteuse. 100% polyester. Tissé mécanique. Avec envers en coton. Adapté au chauffage par le sol.  
vert **8404 7946 92**  
gris clair **5469 1326 63**  
blanc cassé **9694 4257 59**  
mauve **3811 2445 46**

4. Tapis  
à partir de  
**37,99**



H/ø env. 68/20 cm. € 69,99  
 marron vieilli 13 4283 94  
 vieux crème 11 0142 79  
 H/ø env. 93/20 cm. € 79,99  
 marron vieilli 12 1991 73  
 vieux crème 02 2065 78

**7. Voilage.** Qualité imprimée, mi-transparente : 100% polyester. Lavage en machine. Avec ruban fronceur universel  
 blanc cassé/rose 9444 0451 39  
 T. 1 (H/l env. 145/135 cm) € 29,99  
 T. 2 (H/l env. 175/135 cm) € 37,99  
 T. 3 (H/l env. 225/135 cm) € 47,99  
 T. 4 (H/l env. 245/135 cm) € 54,99  
 Avec œillets  
 blanc cassé/rose 7207 2422 83  
 T. 1 (H/l env. 145/135 cm) € 37,99  
 T. 2 (H/l env. 175/135 cm) € 42,99  
 T. 3 (H/l env. 225/135 cm) € 54,99  
 T. 4 (H/l env. 245/135 cm) € 59,99

**8. Fauteuil.** Revêtement aspect velours : 100% polyester. Rembourrage en mousse (25 kg/m<sup>3</sup>) ferme sur sangles. Structure en panneaux MDF. Pieds en bois d'hévéa. Hauteur d'assise env. 39 cm.  
 H/l/P tot. env. 76,5/59/59 cm € 189,99  
 + éco-participation € 2,05 € 192,04  
 gris 6570 9207 77 rose 5723 6368 52  
 vert 3008 4841 33 taupe 2164 0855 87

5. Sabots



7. Voilage à partir de **29,99**

gris

5. Sabots

6. Photophore de sol à partir de **59,99**  
 Existe en col. marron vieilli



vieux crème

Mod. 8



8. Fauteuil **189,99**  
 + éco-part. 192,04  
 Plus d'infos sur [helline.fr](http://helline.fr)



rose

vert

taupe

# Couleurs douces

CLAIRES, MODERNES ET RÉSOLUMENT FÉMININES...  
 TONALITÉS DÉLICATES DE PASTEL EN PARFAITE HARMONIE.  
 UN DÉCOR IDÉAL POUR LAISSER VAGABONDER L'ESPRIT !



1. Voilage  
à partir de  
**24,99**

2. Store à froncer  
à partir de  
**29,99**



5. Lampe

**1. Voilage.** Matière imprimée : 100% polyester. Mi-transparent. Lavage en machine. Avec ruban fronceur universel blanc/rose **2496 9751 20**

T. 1 (H/l env. 145/130 cm)	€ 24,99
T. 2 (H/l env. 175/130 cm)	€ 37,99
T. 3 (H/l env. 225/130 cm)	€ 47,99
T. 4 (H/l env. 245/130 cm)	€ 59,99

Avec nouettes – hauteur variable blanc/rose **8338 9817 55**

T. 1 (H/l env. 145/130 cm)	€ 29,99
T. 2 (H/l env. 175/130 cm)	€ 42,99
T. 3 (H/l env. 225/130 cm)	€ 54,99
T. 4 (H/l env. 245/130 cm)	€ 64,99

**2. Store à froncer** imprimé. Bel aspect lin. Qualité mi-transparente : 100% polyester. Avec nouettes. **4380 8564 97**

T. 1 (H/l env. 140/45 cm)	€ 29,99
T. 2 (H/l env. 140/60 cm)	€ 42,99
T. 3 (H/l env. 140/80 cm)	€ 54,99
T. 4 (H/l env. 140/100 cm)	€ 64,99
T. 5 (H/l env. 140/120 cm)	€ 79,99

\* Table des mesures sur Internet



6. Étagère murale,  
lot 2 pièces

**3. Lampadaire**  
Pour des raisons techniques indépendantes de notre volonté, ces articles ne peuvent être livrés.

**4. Relaxessel mit Hocker**  
Pour des raisons techniques indépendantes de notre volonté, ces articles ne peuvent être livrés.

**5. Lampe**  
Pour des raisons techniques indépendantes de notre volonté, ces articles ne peuvent être livrés.



3. Lampadaire

4. Fauteuil relax  
avec repose-pieds



7. Tapis  
à partir de  
**37,99**

Existe en galerie



Pivotant à 360°





8. Meubles d'entrée



8. Meuble à chaussures

10. Tableau  
109,99

**79,99**



9. Vestiaire mural  
399,99

+ éco-part. 400,31

3 coloris

Plus d'infos sur [helline.fr](http://helline.fr)

Mod. 4+8



## AMBIANCE CHAMPÊTRE.

FLEURS, ARBRES, RÉVERIES : INTÉRIEUR DOUILLET NATUREL, TRÈS ROMANTIQUE.

### 6. Étagère murale en lot 2 pièces

Pour des raisons techniques indépendantes de notre volonté, ces articles ne peuvent être livrés.

**7. Tapis.** Tissé mécanique à plat. 63% polyester, 27% polypropylène, 10% coton. Envers antidérapant.

	crème/multicolore	<b>3723 1056 19</b>
T. 1	(env. 60/90 cm)	€ 37,99
T. 2	(env. 68/120 cm)	€ 59,99
T. 3	(env. 80/150 cm)	€ 79,99
T. 4	(env. 120/180 cm)	€ 139,99
T. 5	(env. 155/230 cm)	€ 239,99
T. 6	(env. 200/250 cm)	€ 299,99
T. 7	(env. 200/290 cm)	€ 359,99
T. 8	(Galerie, env. 68/220 cm)	€ 99,99

### 8. Meubles d'entrée

Pour des raisons techniques indépendantes de notre volonté, ces articles ne peuvent être livrés.

**9. Vestiaire mural.** En métal thermopoudré. 8 boutons et porte-parapluies intégré avec réceptacle. Montage partiel.

Vestiaire mural. H/I/P env. 200/120/27 cm.	marron foncé	<b>02 7178 72</b>	€ 399,99
	col. cuivre	<b>17 4605 94</b>	€ 399,99
	blanc	<b>02 2091 83</b>	€ 399,99
	+ éco-participation	€ 1,80	€ 401,79

Vestiaire mural d'angle. Dim. angle env. 61 cm. H/P totale env. 200/27 cm.

	marron foncé	<b>03 5831 95</b>	€ 399,99
	+ éco-participation	€ 0,32	€ 400,31

**10. Tableau.** En partie peint main. Avec effets scintillants. Variations possibles d'un modèle à l'autre. Impression photo sur toile tendue sur cadre en bois. H/I/P env. 80/80/3 cm.

	noir/multicolore	<b>8492 0917 87</b>
		€ 409,99
		€ 79,99

### 11. Galerie photo

Pour des raisons techniques indépendantes de notre volonté, ces articles ne peuvent être livrés.



11. Galerie photo

## UN ACCUEIL CHALEUREUX.

SISAL OU FIBRES SYNTHÉTIQUES, CES TAPIS SONT NON SEULEMENT EXTRÊMEMENT RÉSISTANTS MAIS AUSSI SÉDUISANTS.

marron foncé

gris clair

1. Tapis en sisal à partir de

**47,99**

Avec et sans finition gansée

6 tailles

col. miel

**1. Tapis en sisal.** Tissage à plat. Matière très résistante en 100% sisal. Envers antidérapant avec latex. Avec finition gansée. Ganse : 100% coton.

marron foncé	<b>18 8810 83</b>
gris clair	<b>6629 6027 24</b>
col. miel	<b>14 6762 84</b>
gris	<b>17 9783 72</b>
T. 1 (env. 70/130 cm)	€ 47,99
T. 2 (env. 80/160 cm)	€ 79,99
T. 3 (env. 130/190 cm)	€ 179,99
T. 4 (env. 170/230 cm)	€ 299,99
T. 5 (env. 200/300 cm)	€ 439,99
T. 6 (galerie, env. 80/270 cm)	€ 179,99

Sans finition gansée	<b>18 6980 83</b>
marron foncé	<b>9135 5254 28</b>
gris clair	<b>04 5524 77</b>
col. miel	<b>11 2950 92</b>
gris	<b>11 2950 92</b>
T. 1 (env. 70/130 cm)	€ 47,99
T. 2 (env. 80/160 cm)	€ 79,99

T. 3 (env. 130/190 cm)	€ 179,99
T. 4 (env. 170/230 cm)	€ 299,99
T. 5 (env. 200/300 cm)	€ 439,99
T. 6 (galerie, env. 80/270 cm)	€ 179,99

**2. Tapis.** 100% polypropylène. Tissage mécanique. beige/marron **7523 4906 73**

T. 1 (env. 60/110 cm)	€ 37,99
T. 2 (env. 80/150 cm)	€ 59,99
T. 3 (env. 120/170 cm)	€ 109,99
T. 4 (env. 160/230 cm)	€ 179,99
T. 5 (env. 200/300 cm)	€ 299,99

**3. Tapis tissé mécanique.** 100% polypropylène. Adapté au chauffage par le sol. orange/beige **1926 9419 95**

T. 1 (env. 60/90 cm)	€ 47,99
T. 2 (env. 68/130 cm)	€ 79,99
T. 3 (env. 90/155 cm)	€ 139,99

T. 4 (env. 120/175 cm)	€ 199,99
T. 5 (env. 160/230 cm)	€ 359,99
T. 6 (env. 200/280 cm)	€ 529,99
T. 7 (env. 240/335 cm)	€ 699,99
T. 8 (galerie, env. 80/295 cm)	€ 239,99

**4. Tapis.** Tissage à plat. Adapté à un usage int. et extérieur. Mod. tissé mécanique en 76% polypropylène et 24% polyester.

vert <b>8123 8042 32</b>	
T. 1 (env. 60/100 cm)	€ 37,99
T. 2 (env. 80/165 cm)	€ 79,99
T. 3 (env. 100/160 cm)	€ 99,99
T. 4 (env. 120/180 cm)	€ 119,99
T. 5 (env. 160/235 cm)	€ 229,99
T. 6 (env. 200/285 cm)	€ 349,99
T. 7 (rond, env. 100 cm)	€ 59,99
T. 8 (rond, env. 160 cm)	€ 149,99

**5. Tapis tissé mécanique.** Adapté au chauffage par le sol. Entretien aisé.



gris



2. Tapis  
à partir de  
**37,99**  
5 tailles



orange/beige

bleu/beige

3. Tapis tissé  
à partir de  
**47,99**

Existe en galerie



4. Tapis  
à partir de  
**37,99**  
8 tailles

*Usage int. et extérieur*



5. Tapis  
à partir de  
**16,99**

Existe en  
galerie

100% polypropylène.  
marron

T. 1 (env. 60/110 cm)	€ 16,99
T. 2 (env. 80/150 cm)	€ 37,99
T. 3 (env. 120/170 cm)	€ 47,99
T. 4 (env. 160/230 cm)	€ 99,99
T. 5 (env. 190/280 cm)	€ 129,99
T. 6 (galerie, env. 80/200 cm)	€ 47,99
T. 7 (galerie, env. 80/300 cm)	€ 79,99

6. Tapis. Tissage à plat. 76% polypropylène,  
24% polyester. Tapis tissé mécanique.  
Adapté à un usage extérieur.

Ⓐ écri/noir	<b>7790 2562 78</b>
Ⓑ rouge/noir	<b>8353 7128 36</b>
Ⓒ beige/marron rouille	<b>5511 0152 77</b>
T. 1 (rond, ø env. 60 cm)	€ 24,99
T. 2 (rond, ø env. 100 cm)	€ 59,99
T. 3 (rond, ø env. 120 cm)	€ 99,99
T. 4 (rond, ø env. 160 cm)	€ 149,99
T. 5 (rond, ø env. 200 cm)	€ 239,99



6. Tapis  
à partir de  
**24,99**

5 tailles

*Usage int. et extérieur*

1. Store à froncer  
à partir de  
**29,99**

Mod. 1



Plus d'infos sur  
[helline.fr/GOODproduct](http://helline.fr/GOODproduct)



**1. Store à froncer.** Avec ourlet creux pour tringle classique. Qualité opaque : 56% coton (soutient le projet Cotton made in Africa), 33% polyester, 11% viscose. Ganse et base crochetées. Nettoyage à sec. blanc

T. 1 (H/l env. 140/45 cm)	€ 29,99
T. 2 (H/l env. 140/60 cm)	€ 42,99
T. 3 (H/l env. 140/80 cm)	€ 54,99
T. 4 (H/l env. 140/100 cm)	€ 64,99
T. 5 (H/l env. 140/120 cm)	€ 79,99

\* Table des mesures sur Internet

**2. Paillason.** 100% polyamide. Envers antidérapant en caoutchouc. Sans PVC. Qualité très durable. Adapté au chauffage par le sol. Lavage en machine jusqu'à 60°C. Adapté au sèche-linge jusqu'à 90°C. Qualité garantie de 5 ans.

multicolore	<b>1958 3512 83</b>	€ 37,99
T. 1 (env. 40/60 cm)		€ 47,99
T. 2 (env. 50/75 cm)		€ 69,99
T. 3 (env. 60/85 cm)		€ 119,99
T. 4 (env. 75/120 cm)		

T. 5 (env. 60/180 cm)	€ 139,99
T. 6 (env. 75/190 cm)	€ 179,99
T. 7 (env. 115/175 cm)	€ 269,99

**3. Déco murale** en métal verni, col. noir. Avec suspension. H/l env. 54,5/75 cm. noir

**4. Banc.** Meuble stable avec structure en panneau MDF. Revêtement en polyester résistant. Assise rabattable avec rembourrage

3. Déco murale  
**69,99**



**STYLE CHAMPÊTRE ACTUEL.**  
CLARTÉ, INFLUENCES  
MÉRIDIONALES, DÉTAILS  
RUSTIQUES... UN CHARME FOU !

4. Banc  
**179,99**  
+ éco-part. 182,99  
beige



orange



gris clair

*Espace de rangement*

2. Paillason  
à partir de  
**37,99**

7 tailles

en mousse et capitonnage. Sous l'assise : espace de rangement. Pieds en bois massif de pin verni, col. noir.

H/l/P env. 43/109/43 cm.	€ 179,99
+ éco-participation € 3,-	€ 182,99
beige	101172 79
bleu	4641 1918 87
vert	08 3919 95
gris clair	09 6007 87
orange	2904 2900 54

Mod. 4+5 (sans paniers)



**5. Meubles d'entrée.** Bois massif de paulownia, col. marron ou essuyé, col. gris, avec finition à l'ancienne, veine visible ou verni, col. blanc. Paniers avec structure en fer recouverte de cannage, avec intérieur tapissés en 100% coton. Livrés montés.

**Ⓐ Vestiaire suspendu.** 4 crochets doubles en métal, 3 paniers. H/l/P env. 30/80/25 cm.  
 marron **15 5788 84** € **109,99**  
 gris **13 0799 77** € **109,99**  
 blanc **11 6461 77** € **109,99**  
 + éco-participation € 0,82 € **110,81**

**Ⓑ Banc** avec coussin d'assise rembourré en mousse, H env. 5 cm. Revêtement : 100% coton, amovible et lavable en machine. Avec 2 paniers et 2 tiroirs.

H/l/P sans coussins env. 45/65/30 cm.  
 marron **00 7260 86** € **149,99**  
 gris **18 4387 77** € **149,99**  
 + éco-participation € 2,05 € **152,04**  
 blanc **00 2469 77** € **149,99**  
 + éco-participation € 3,- € **152,99**

Avec 2 grandes et 3 petits paniers.

H/l/P env. 45/80/40 cm.  
 marron **00 9667 78** € **199,99**  
 gris **18 1374 79** € **199,99**  
 + éco-participation € 3,- € **202,99**  
 blanc **00 9171 73** € **199,99**  
 + éco-participation € 4,30 € **204,29**

**Ⓒ Commode** Avec 1 tiroir, 1 porte et 3 paniers. H/l/P env. 80/60/30 cm.

marron **00 9080 79** € **179,99**  
 gris **13 1374 81** € **179,99**  
 + éco-participation € 0,82 € **180,81**  
 blanc **00 9492 72** € **179,99**  
 + éco-participation € 1,80 € **181,79**

**Ⓓ Étagère.** Prof. env. 30 cm.

Avec 3 paniers. H/l env. 60/30 cm.  
 marron **00 9875 86** € **79,99**  
 gris **12 5007 94** € **79,99**  
 + éco-participation € 0,32 € **80,31**  
 blanc **00 8434 78** € **79,99**  
 + éco-participation € 0,82 € **80,81**



**5. Meubles d'entrée à partir de 79,99**  
 + éco-part. 80,31

marron

© Commode

Ⓐ Vestiaire suspendu

Plus d'infos sur [helline.fr](http://helline.fr)

*Bois massif*

Ⓑ Banc  
2 tailles

**6. Tableau à partir de 239,99**

à partir de **149,99**

2 tailles



Avec 4 paniers. H/l/P env. 75/30 cm.

marron **00 9076 78** € **119,99**  
 gris **14 9109 78** € **119,99**  
 blanc **00 8982 79** € **119,99**  
 + éco-participation € 0,82 € **120,81**

Large. Avec 2 petits et 3 grands paniers.

H/l env. 90/45 cm.  
 marron **00 7243 74** € **149,99**  
 gris **15 4901 92** € **149,99**  
 blanc **00 5060 77** € **149,99**  
 + éco-participation € 0,82 € **150,81**

**Ⓔ Meuble à chaussures** 2 petits paniers.

Avec 2 abattants pour jusqu'à 10 paires de chaussures. H/l/P env. 100/60/25 cm.  
 marron **00 8941 78** € **199,99**  
 gris **16 4156 78** € **199,99**  
 blanc **00 9788 84** € **199,99**  
 + éco-participation € 1,80 € **201,79**

**6. Tableau.** Impression d'art sur toile tendue sur cadre en bois.

H/l env. 150/75 cm.  
 écru **2931 4848 32** € **149,99**  
 € ~~239,99~~  
 H/l env. 190/95 cm.  
 écru **2405 0548 95** € **239,99**  
 € ~~329,99~~



Ⓔ Meuble à chaussures

**5. Meubles d'entrée marron**

Ⓓ Étagère





# DÉTAILS CHAMPÊTRES.

*Tonalités chaudes, formes rustiques et bois – impeccable !*

1. Tapis en sisal à partir de

**37,99**

7 tailles

**1. Tapis en sisal.** Qualité résistante. Dessus en 100% sisal. Envers antidérapant. Finition gansée en 100% coton.

beige	<b>03 3068 81</b>
marron	<b>03 3133 84</b>
gris	<b>07 6053 84</b>
vert clair	<b>16 0810 74</b>
écreu	<b>04 5288 78</b>
lie-de-vin	<b>04 5589 94</b>
T. 1 (env. 70/130 cm)	<b>€ 59,99</b>
T. 2 (env. 80/160 cm)	<b>€ 79,99</b>
T. 3 (env. 130/190 cm)	<b>€ 149,99</b>
T. 4 (env. 170/230 cm)	<b>€ 229,99</b>
T. 5 (env. 200/300 cm)	<b>€ 329,99</b>
T. 6 (galerie, env. 80/270 cm)	<b>€ 139,99</b>
T. 7 (env. 60/90 cm)	<b>€ 37,99</b>

**2. Store à froncer.** Transparent, 100% polyester. Base ondulée. Montage aisé par crochets et œillets. Lavage en machine.

Avec accessoires de montage.		
bordeaux	<b>03 7117 83</b>	gris <b>02 4601 83</b>
T. 1 (H/I env. 130/45 cm)	<b>€ 37,99</b>	
T. 2 (H/I env. 130/60 cm)	<b>€ 47,99</b>	
T. 3 (H/I env. 130/80 cm)	<b>€ 59,99</b>	
T. 4 (H/I env. 130/100 cm)	<b>€ 69,99</b>	
T. 5 (H/I env. 130/120 cm)	<b>€ 79,99</b>	

\* Table des mesures sur Internet

**3. Chaise, lot de 2.** En bois de pin en partie verni col. crème et col. merisier. Pieds travaillés au tour, devant. H/I/P d'assise env. 45/45/38 cm. H/I/P tot. env. 87/45/50 cm.

Livrée en kit à monter soi-même.  
crème/merisier **7844 0517 41 € 279,99**  
+ éco-participation € 1,70 € 281,69



3. Chaise, Lot de 2  
**279,99**

+ éco-part. 281,69

Plus d'infos sur [helline.fr](http://helline.fr)

Mod. 3

*Bois massif*



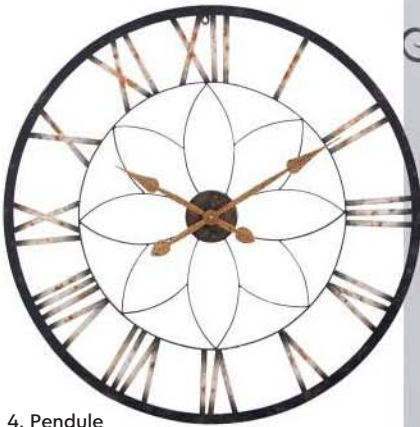

**4. Pendule**  
**109,99**

+ éco-part. 110,09

**4. Pendule.** En métal avec vernis, aspect rouille. Mouvement à quartz. Ø env. 80 cm. Sans 1x pile LR06 de 1,5 V.

noir **8654 9735 79 € 109,99**  
+ éco-participation € 0,10 € 110,09

**5. Rideau.** Travail artisanal. Avec broderie Crewel. Trame : 100% coton (soutient le projet Cotton made in Africa). Broderie : 100% acrylique. Opaque. Lavage en machine.

Avec ruban fronçeur universel blanc cassé/multicolore rouge/multicolore **00 5652 92 6413 0222 87**  
T. 1 (H/l env. 145/130 cm) € 79,99  
T. 2 (H/l env. 175/130 cm) € 99,99  
T. 3 (H/l env. 225/130 cm) € 109,99  
T. 4 (H/l env. 245/130 cm) € 119,99

Avec patte blanc cassé/multicolore rouge/multicolore **00 8925 79 5375 2536 41**  
T. 1 (H/l env. 145/130 cm) € 99,99  
T. 2 (H/l env. 175/130 cm) € 109,99  
T. 3 (H/l env. 225/130 cm) € 119,99  
T. 4 (H/l env. 245/130 cm) € 129,99



Mod. 5



**5. Rideau**  
à partir de  
**79,99**

Embrasse, lot de 2  
p. 404/405

blanc cassé/multicolore

rouge/multicolore



**6. Étagère**  
**79,99**

+ éco-part. 80,31

**7. Paillason**  
à partir de  
**37,99**

rouge



turquoise



multicolore



**6. Étagère.** En métal verni, col. marron foncé. Avec 6 supports en similicuir. H/l/P env. 74/20/30 cm. Livrée montée. marron **2943 8733 53 € 79,99**  
+ éco-participation € 0,32 € 80,31

**7. Paillason.** 100% polyamide. Envers anti-dérapant en caoutchouc. Sans PVC. Qualité très durable. Adapté au chauffage par le sol. Lavage en machine jusqu'à 60°C. Adapté au sèche-linge jusqu'à 90°C. Qualité garantie 5 ans.

multicolore **4397 7961 76**  
rouge **3138 9509 27**  
turquoise **9765 1312 76**  
T. 1 (env. 40/60 cm) € 37,99  
T. 2 (env. 50/75 cm) € 47,99  
T. 3 (env. 60/85 cm) € 69,99  
T. 4 (env. 75/120 cm) € 119,99  
T. 5 (env. 60/180 cm) € 139,99  
T. 6 (env. 75/190 cm) € 179,99  
T. 7 (env. 115/175 cm) € 269,99



2. Panneaux  
et brise-bise  
à partir de

**29,99**

3. Tringle  
à tension

1. Rideau,  
lot 4 pièces  
à partir de  
**59,99**

3. **Tringle à tension.** À tendre entre les montants latéraux de la fenêtre. Pour fenêtres PVC, avec montant, épais. 13-16 mm. Laiton thermopoudré, col. blanc. Embout sphérique. Longueur env. 40-60 cm.

blanc **10 2790 84 € 21,99**

+ éco-participation € 0,10 € **22,09**

Longueur env. 60-90 cm.

blanc **07 0242 83 € 24,99**

+ éco-participation € 0,10 € **25,09**

Longueur env. 90-130 cm.

blanc **07 0198 84 € 29,99**

+ éco-participation € 0,10 € **30,09**

**Adaptateur.** Pour fenêtre thermique avec montant maxi de 26 mm. Tube de laiton.

blanc **02 1704 81 € 8,99**

4. **Commode à tiroirs.** Travail artisanal.

Chaque modèle est unique. Bois massif de manguier teinté, col. marron vieilli, ciré, avec finition à l'ancienne. Traces d'usure.

Ferrures en métal, col. noir. Livrés montés. Avec 5 tiroirs. H/l/P env. 60/35/23 cm.

marron **04 5702 81 € 239,99**

+ éco-participation € 1,80 € **241,79**

Avec 7 tiroirs. H/l/P env. 85/35/23 cm.

marron **05 8658 72 € 269,99**

+ éco-participation € 1,80 € **271,79**

5. **Tapis kilim.** Qualité très durable. En 100% laine vierge. Tissé main. Variations de coloris possibles d'un modèle à l'autre.

écru/multicolore **03 0659 79**

T. 1 (env. 70/140 cm) € **69,99**

T. 2 (env. 90/160 cm) € **119,99**

T. 3 (env. 120/180 cm) € **179,99**

T. 4 (env. 160/230 cm) € **299,99**

T. 5 (env. 190/290 cm) € **479,99**

T. 6 (galerie, env. 70/270 cm) € **149,99**

6. **Tableau original.** Modèle peint main unique. Variations possibles d'un modèle à l'autre. Peinture à l'huile sur toile tendue sur cadre en bois.

H/l pièce env. 60/60 cm. € **47,99**

Motif (A)

col. argent/turquoise **07 1692 84**  
terre cuite **4531 9717 38**

Mod. 1-2



Plus d'infos sur  
helline.fr/GOODproduct

# ON DIRAIT LE SUD.

*Les meubles rustiques soulignent  
le style méridional.*

4. **Commode à tiroirs**  
à partir de  
**239,99**

+ éco-part. 241,79

1. **Rideau, lot 4 pièces.** 2 rideaux, 2 embrasses. Matière mi-transparente. H/l env. 150/90 cm. 56% coton (soutient le projet Cotton made in Africa), 33% polyester, 11% viscose. Nettoyage à sec.

Avec ruban froncer universel blanc **9464 0352 86 € 59,99**

Avec nouettes. Hauteur variable. blanc **8234 7632 95 € 69,99**

2. **Panneaux et brise-bise.** Qualité mi-transparente. Avec ourlet creux pour tringle. 90% coton (soutient le projet Cotton made in Africa), 7% polyester, 3% viscose. Panneaux. H/l env. 50/125 cm.

blanc **9466 6029 52 € 37,99**

Brise-bise. H/l env. 30/125 cm. blanc **8893 0016 37 € 29,99**



*Bois massif*

5. **Tapis kilim**  
à partir de  
**69,99**

Existe en  
galerie



Mod. 5



Plus d'infos sur  
helline.fr/  
GOODproduct



6. Tableau original  
47,99

terre cuite  
Existe en col. argent/turquoise

**Tableau original**

Ⓑ



Ⓐ



7. Plafonnier  
239,99

Mod. 4+9



8. Chaise, lot de 2  
289,99

+ éco-part. 292,19

marron

- Galette d'assise adaptée, lot de 2



Plus d'infos  
sur [helline.fr](http://helline.fr)

Motif Ⓑ  
col. argent/turquoise  
terre cuite

16 0351 81  
5493 7160 35

**7. Plafonnier** en métal verni, col. marron vieilli. Avec 3 abat-jour en verre satiné. Suspension avec rosace de plafond et chaînette, longueur env. 68 cm. H/I/P env. 45/60/25,5 cm. Douille E27, maxi 40 W. Sans ampoule. marron vieilli **3944 4803 33 € 239,99**

**8. Chaise, lot de 2.** En bois massif de pin. Assise et dossier en cannage de rotin. Hauteur d'assise env. 48 cm. H/I/P tot. env. 96/47/55 cm. Livrée en kit à monter soi-même. **€ 289,99**  
+ éco-participation € 2,20 **€ 292,19**

marron **06 4439 84** col. miel **06 4118 72**  
Galette d'assise adaptée en lot de 2. Revêtement amovible avec liens à nouer et glissière : 100% polyester. Rembourrage en mousse. Épais. env. 5 cm. I/P env. 36-45/42 cm. **7475 3742 95 € 59,99**  
écru **+ éco-participation € 0,06 € 60,05**

**9. Chaise à accoudoirs.** Chaque modèle est unique. Réalisation artisanale avec ornements sculptés main. Variations possibles d'un mod. à l'autre. Bois massif de manguier teinté, col. marron, et ciré. H/I/P tot. env. 90/50/55 cm. H/I/P d'assise env. 48/44/44 cm. marron **8835 8934 78 € 339,99**  
**+ éco-participation € 1,70 € 341,69**

**En bois massif**

9. Chaise à accoudoirs  
339,99

+ éco-part. 341,69

8. Chaise,  
lot de 2  
col. miel



1. Tapis à mèches hautes à partir de **109,99**

5 tailles



taupe/rouge

terre cuite

blanc cassé

moka



2. Tapis à mèches hautes à partir de **37,99**

Existe en galerie



blanc cassé

Mod. 1-2, 5



Plus d'infos sur [helline.fr/](http://helline.fr/) GOODproduct

1. Tapis à mèches hautes. Motif floral en relief. Tufté main. 100% laine.

taupe/rouge	<b>01 9991 81</b>
blanc cassé	<b>03 3412 83</b>
T. 1 (env. 70/140 cm)	<b>€ 109,99</b>
T. 2 (env. 90/160 cm)	<b>€ 169,99</b>
T. 3 (env. 120/180 cm)	<b>€ 239,99</b>
T. 4 (env. 160/230 cm)	<b>€ 419,99</b>
T. 5 (env. 190/290 cm)	<b>€ 589,99</b>

2. Tapis à mèches hautes. Tissé main.

Mèches : 100% laine vierge. Variations possibles d'un modèle à l'autre.

blanc cassé	<b>07 3703 95</b>
bleu	<b>03 2587 83</b>
bordeaux	<b>07 0635 74</b>
parme	<b>18 1847 78</b>
gris	<b>02 1447 84</b>
moka	<b>05 1098 81</b>
olive	<b>02 1469 86</b>
taupe	<b>02 1465 86</b>
terre cuite	<b>00 9850 84</b>
cannelle	<b>06 5896 86</b>
T. 1 (env. 60/90 cm)	<b>€ 37,99</b>
T. 2 (env. 70/140 cm)	<b>€ 79,99</b>
T. 3 (env. 90/160 cm)	<b>€ 119,99</b>
T. 4 (env. 120/180 cm)	<b>€ 179,99</b>
T. 5 (env. 160/230 cm)	<b>€ 299,99</b>
T. 6 (env. 200/200 cm)	<b>€ 329,99</b>
T. 7 (env. 190/290 cm)	<b>€ 419,99</b>
T. 8 (galerie, env. 80/270 cm)	<b>€ 179,99</b>

beige/gris

3. Tapis à partir de **16,99**

7 tailles



turquoise

moutarde



beige/marron

4. Tapis à partir de **37,99**

5 tailles



rose/gris



# ŒUVRES D'ART

*La galerie des tapis  
est ouverte...  
Parcourez-la et  
découvrez l'embarras  
du choix !*

**3. Tapis** tissé mécanique. Bord remaillé soigné. Adapté au chauffage par le sol. 100% polypropylène.

beige/gris	<b>4618 3538 48</b>
moutarde	<b>2936 1202 55</b>
turquoise	<b>6146 5014 41</b>
T. 1 (env. 60/110 cm)	€ <b>16,99</b>
T. 2 (env. 80/150 cm)	€ <b>37,99</b>
T. 3 (env. 120/170 cm)	€ <b>59,99</b>
T. 4 (env. 160/230 cm)	€ <b>109,99</b>
T. 5 (env. 190/280 cm)	€ <b>149,99</b>
T. 6 (galerie, env. 80/200 cm)	€ <b>47,99</b>
T. 7 (galerie, env. 80/300 cm)	€ <b>69,99</b>

**4. Tapis.** 100% polypropylène. Bord remaillé. Tissé mécanique.

beige/marron	<b>8803 9965 57</b>
rose/gris	<b>9523 0767 26</b>
T. 1 (env. 60/110 cm)	€ <b>37,99</b>
T. 2 (env. 80/150 cm)	€ <b>59,99</b>
T. 3 (env. 120/170 cm)	€ <b>109,99</b>
T. 4 (env. 160/230 cm)	€ <b>179,99</b>
T. 5 (env. 200/300 cm)	€ <b>299,99</b>

**5. Tapis à mèches hautes.** Travail artisanal - variations possibles d'un modèle à l'autre. Mèches : 100% laine. Envers en coton.

Bord remaillé.	
beige	<b>3167 1024 59</b>
terre cuite	<b>3821 9862 84</b>
T. 1 (env. 60/90 cm)	€ <b>79,99</b>



beige

**5. Tapis à mèches hautes**  
à partir de

**79,99**

7 tailles

**6. Tapis tissé mécanique**  
à partir de  
**37,99**

beige



bleu

**Suite mod. 5**

T. 2 (env. 70/140 cm)	€ <b>169,99</b>
T. 3 (env. 90/160 cm)	€ <b>229,99</b>
T. 4 (env. 120/180 cm)	€ <b>339,99</b>
T. 5 (env. 140/200 cm)	€ <b>429,99</b>
T. 6 (env. 160/230 cm)	€ <b>559,99</b>
T. 7 (env. 200/290 cm)	€ <b>889,99</b>

**6. Tapis tissé mécanique.** Adapté au chauffage par le sol. Tissé mécanique. 100% polypropylène.

beige	<b>17 4970 81</b>
bleu	<b>18 1876 78</b>
T. 1 (env. 60/90 cm)	€ <b>37,99</b>
T. 2 (env. 68/130 cm)	€ <b>59,99</b>
T. 3 (env. 90/155 cm)	€ <b>99,99</b>
T. 4 (env. 120/175 cm)	€ <b>149,99</b>
T. 5 (env. 160/230 cm)	€ <b>269,99</b>
T. 6 (env. 200/280 cm)	€ <b>399,99</b>
T. 7 (env. 80/295 cm)	€ <b>189,99</b>



terre cuite



1. Tringle à partir de **24,99**  
+ éco-part. 25,09  
col. argent  
Existe en noir

2. Voilage à partir de **29,99**



3. Déco murale **109,99**

4. Service



**1. Tringle.** En métal thermopoudré. Ø env. 16 mm. Embout en spirale, env. 14,5 cm. Supports : 1 voie env. 7,7 cm, 2 voies env. 14 cm. Avec anneaux et crochets fronçeurs. Avec notice et accessoires de montage.

1 voie		
noir	<b>01 9645 83</b>	
col. argent	<b>03 2566 86</b>	
T. 1 (Long. env. 120 cm)	€ 24,99	+ éco-participation € 0,10 € 25,09
T. 2 (Long. env. 160 cm)	€ 37,99	+ éco-participation € 0,10 € 38,09
T. 3 (Long. env. 200 cm)	€ 47,99	+ éco-participation € 0,10 € 48,09
T. 4 (Long. env. 240 cm)	€ 59,99	+ éco-participation € 0,10 € 60,09

2 voies		
noir	<b>01 5739 74</b>	
col. argent	<b>01 5134 95</b>	
T. 1 (Long. env. 120 cm)	€ 37,99	+ éco-participation € 0,17 € 38,16
T. 2 (Long. env. 160 cm)	€ 47,99	+ éco-participation € 0,17 € 48,16
T. 3 (Long. env. 200 cm)	€ 59,99	+ éco-participation € 0,17 € 60,16
T. 4 (Long. env. 240 cm)	€ 69,99	+ éco-participation € 0,17 € 70,16

**2. Voilage.** Imprimé numérique. Qualité opaque : 100% polyester. Lavage en machine. Avec ruban fronçeur universel blanc/bleu **8352 2858 63**

T. 1 (H/I env. 145/140 cm)	€ 29,99
T. 2 (H/I env. 175/140 cm)	€ 37,99
T. 3 (H/I env. 225/140 cm)	€ 47,99
T. 4 (H/I env. 245/140 cm)	€ 54,99
Avec œillets blanc/bleu	<b>1390 0813 95</b>
T. 1 (H/I env. 145/140 cm)	€ 37,99
T. 2 (H/I env. 175/140 cm)	€ 42,99
T. 3 (H/I env. 225/140 cm)	€ 54,99
T. 4 (H/I env. 245/140 cm)	€ 59,99

**3. Déco murale.** Réalisation soignée en métal. Bel aspect métallisé. Aspect 3D raffiné. Variations possibles d'un modèle à l'autre. H/I/P env. 103/57/9 cm. vert/col. or **6333 3261 87 € 109,99**

**4. Service**  
Pour des raisons techniques indépendantes de notre volonté, ces articles ne peuvent être livrés.

5. Tapis à partir de **47,99**  
gris



Structure aspect 3 D



bleu

**ÉLÉGANCE SUPRÊME.**  
MIX TRÈS RÉUSSI  
D'ÉLÉMENTS MODERNES  
ET DE DÉTAILS RÉTRO...  
IL Y FAIT BON VIVRE !

6. Bougeoir,  
lot 2 pièces

7. Desserte,  
lot de 2  
**149,99**  
+ éco-part. 150,99

9. Tableau original  
**79,99**

Tableau original

8. Fauteuil et pouf

Ⓐ Fauteuil  
**239,99**  
+ éco-part. 150,99

vert



10. Lustre  
**299,99**

• Fabriqué en Italie



11. Commode  
**419,99**

+ éco-part. 422,79

Plus d'infos  
sur [helline.fr](http://helline.fr)

gris

Ⓑ Pouf  
vert

Mod. 8+11



**5. Tapis.** Mix de matières : 80% polypropylène, 20% polyester. Tissé mécanique. Finition remaillée. Adapté au chauffage par le sol.

bleu	<b>5000 9458 33</b>	gris	<b>5818 4861 81</b>
T. 1 (rond, ø env. 67 cm)	€ 47,99		
T. 2 (rond, ø env. 100 cm)	€ 99,99		
T. 3 (rond, ø env. 133 cm)	€ 149,99		
T. 4 (rond, ø env. 160 cm)	€ 229,99		
T. 5 (rond, ø env. 200 cm)	€ 329,99		

**6. Bougeoir, lot de 2**

Pour des raisons techniques indépendantes de notre volonté, ces articles ne peuvent être livrés.

**7. Desserte, lot de 2.** Tables gigognes.

Structure en métal verni, col. argent. Avec plateau en miroir, ø env. 32,5 ou 37,5 cm. H/ø tot. env. 56/41 ou 51/36 cm. Livrée montée.  
col. argent **6143 1830 37 € 149,99**  
+ éco-participation € 1,- **€ 150,99**

**8. Fauteuil et pouf.** Revêtement aspect velours : 100% polyester. Structure stable en bois. Pieds en métal verni, col. noir. Montage partiel.

Ⓐ **Fauteuil.** Âme ferme en mousse. H/l/P d'assise env. 45/50/44 cm. H/l/P tot. env. 71/63/66 cm. **€ 239,99**  
+ éco-participation € 2,05 **€ 242,04**  
gris **5752 6000 52** vert **2141 4549 21**

Ⓑ **Pouf.** Couvercle rembourré amovible dissimulant un espace de rangement tapissé de tissu. H/ø env. 35/38 cm. **€ 69,99**  
gris **2735 6620 19** vert **5456 4816 86**

**9. Tableau original.** Peint main. Chaque modèle est unique. Variations possibles d'un modèle à l'autre. Peinture acrylique sur toile tendue sur cadre en bois. Cadre visible en synthétique. H/l/P env. 73/73/3,5 cm. crème/turquoise **5364 0300 32 € 79,99**

**10. Lustre.** Fabriqué en Italie. Avec pierres en verre. En métal verni, col. argent. Suspension avec rosace de plafond et chaînette, longueur

env. 64 cm, à raccourcir. H/ø env. 54/62 cm. Hauteur tot. env. 116 cm. Douille E14, maxi 40 watts. Sans ampoule.  
col. argent **5020 3255 28 € 299,99**

**11. Commode.** Réalisation soignée. Bel aspect strié. En bois massif de sapin et panneau MDF, gris essuyé. Poignées en métal. 2 grands et 2 petits tiroirs sur rails en bois. 2 portes à fermeture aimantée dissimulant un grand casier. H/l/P env. 82/80 36 cm. Livrée montée.  
gris **6400 0967 19 € 419,99**  
+ éco-participation € 2,80 **€ 422,79**

**1. Déco murale.** Réalisation soignée en métal. Surface vernie, col. or et col. argent. H/l/P env. 102/58/3 cm. col. argent/col. or  
**9502 1602 72 € 99,99**

**2. Commode.** Réalisation soignée, agrémentée d'ornements. En bois massif de sapin et panneau MDF, col. crème, essuyé. Avec finition à l'ancienne. Structure en métal verni, col. blanc. Porte double à fermeture aimantée dissimulant 1 tablette fixe. H/l/P env. 92,5/77,5/36 cm. Livrée montée. crème/écru **6155 5843 24 € 359,99**  
 + éco-participation € 2,80 **€ 362,79**



**1. Déco murale**  
**99,99**

**2. Commode**  
**359,99**  
 + éco-part. 362,79

**3. Plafonnier**  
**299,99**

• Fabriqué en Italie



**4. Étagère murale**

**6. Tapis à mèches hautes.** Mèches brillantes très hautes, env. 40 mm. 100% polyester. Tissé mécanique. Adapté au chauffage par le sol.  
 abricot **7909 0415 94**  
 crème **8443 2917 25**  
 gris argent **4771 4638 52**  
 taupe **4959 6732 58**  
 T. 1 (env. 60/90 cm) **€ 24,99**  
 T. 2 (env. 80/150 cm) **€ 69,99**  
 T. 3 (env. 120/180 cm) **€ 119,99**  
 T. 4 (env. 160/230 cm) **€ 199,99**  
 T. 5 (env. 200/300 cm) **€ 329,99**  
 T. 6 (rond, ø env. 160 cm) **€ 149,99**  
 T. 7 (rond, ø env. 200 cm) **€ 229,99**

**7. Rideau.** Qualité soyeuse brillante : 100% polyester. Opaque. Lavage en machine. Avec ruban fronçeur universel  
 crème **5145 6866 52**  
 gris **4542 2319 61**  
 T. 1 (H/l env. 145/140 cm) **€ 24,99**  
 T. 2 (H/l env. 175/140 cm) **€ 29,99**  
 T. 3 (H/l env. 225/140 cm) **€ 42,99**  
 T. 4 (H/l env. 225/140 cm) **€ 47,99**  
 Avec œillets  
 crème **1285 6737 84**  
 gris **1494 7329 34**  
 T. 1 (H/l env. 145/140 cm) **€ 29,99**  
 T. 2 (H/l env. 175/140 cm) **€ 37,99**  
 T. 3 (H/l env. 225/140 cm) **€ 47,99**  
 T. 4 (H/l env. 225/140 cm) **€ 54,99**



**5. Chaise, lot de 2**

gris crème

Mod. 5+11



**3. Plafonnier.** Travail artisanal. Fabriqué en Italie. En métal verni, col. or. Avec rosace de plafond, H/ø env. 3/10 cm. Douille 3x E14, maxi 40 watts. H/ø env. 21/37 cm. Sans ampoule. col. or **6212 8267 54 € 299,99**

**4. Étagère murale**  
 Pour des raisons techniques indépendantes de notre volonté, ces articles ne peuvent être livrés.

**5. Chaise, lot de 2**  
 Pour des raisons techniques indépendantes de notre volonté, ces articles ne peuvent être livrés.

gris argent



taupe



abricot



**6. Tapis à mèches hautes**  
 à partir de **24,99**

crème

*Mèches hautes*

7. Rideau  
à partir de

**24,99**

crème



gris

8. Voilage. Réalisation soignée avec broderie florale. En 100% polyester. Transparent. Lavage en machine.

Avec ruban fronçeur universel crème

**8122 4805 56**

T. 1	(H/l env. 145/135 cm)	€ 42,99
T. 2	(H/l env. 175/135 cm)	€ 47,99
T. 3	(H/l env. 225/135 cm)	€ 59,99
T. 4	(H/l env. 245/135 cm)	€ 64,99

Avec œillets crème

**9877 5359 97**

T. 1	(H/l env. 145/135 cm)	€ 47,99
T. 2	(H/l env. 175/135 cm)	€ 54,99
T. 3	(H/l env. 225/135 cm)	€ 64,99
T. 4	(H/l env. 245/135 cm)	€ 69,99

9. Tableau original. Peint main. Chaque modèle est unique. Variations possibles d'un modèle à l'autre. Pistil à effet scintillant. Peinture à l'huile sur toile tendue sur cadre en bois. H/l/P pièce env. 60/60/3 cm.

8. Voilage  
à partir de  
**42,99**

*Broderie soignée*

9. Tableau original  
~~59,99~~  
**47,99**



Ⓐ



Ⓑ

10. Lampadaire  
**239,99**

11. Table basse,  
lot de 2  
**299,99**

+ éco-part. 301,79

Plus d'infos  
sur [hellne.fr](http://hellne.fr)

Ⓐ taupe/rose  
Ⓑ taupe/rose  
€ 59,99

1530 5338 53  
8292 8108 27  
€ 47,99

10. Lampadaire en métal mat, brossé. Coude articulé. Abat-jour : H/ø env. 7,5/15 cm. Alimentation avec interrupteur, longueur env. 240 cm. H/l/P totale env. 163/79/25 cm. Douille E27, maxi 60 W. Sans ampoule. col. laiton

**3896 6018 97 € 239,99**

11. Table basse, lot de 2. À poser seules ou combinées. Plateau en panneau MDF joliment ornementé, avec finition à l'ancienne et plateau en verre de sécurité. Structure en métal verni, col. blanc.

H/ø env. 48/45 ou 40/60 cm. Livrée en kit à monter soi-même.

blanc/écru **1562 9736 23 € 299,99**

+ éco-participation € 1,80 **€ 301,79**



1. Voilage  
à partir de  
**16,99**

terre cuite

blanc cassé

taupe

blanc cassé

curry

2. Embrasse, lot de 2



**1. Voilage.** Bel aspect lin. 100% polyester, mi-transparent. Lavage en machine.

Avec ruban fronçeur universel

curry **04 0503 72** taupe **00 6183 83**

blanc cassé **00 6488 87**

terre cuite **00 5838 77**

T. 1 (H/I env. 145/140 cm) € **16,99**

T. 2 (H/I env. 175/140 cm) € **29,99**

T. 3 (H/I env. 225/140 cm) € **42,99**

T. 4 (H/I env. 245/140 cm) € **54,99**

Avec pattes

curry **06 5504 79** taupe **00 9496 78**

blanc cassé **00 4403 79**

terre cuite **00 9457 87**

T. 1 (H/I env. 145/140 cm) € **24,99**

T. 2 (H/I env. 175/140 cm) € **37,99**

T. 3 (H/I env. 225/140 cm) € **47,99**

T. 4 (H/I env. 245/140 cm) € **59,99**

**2. Embrasse, lot de 2** En bois massif de manguier. Avec tige de fixation, L env. 24 cm. ø ext. env. 15 cm, ø intérieur env. 10 cm.

marron **06 5227 74** € **29,99**

**3. Desserte.** Structure en métal verni, col. noir. Plateau en verre, épais. env. 6 mm.

H/ø tot. env. 53,5/38,5 cm. Livrée montée.

noir **7381 3122 77** € **119,99**

+ éco-participation € 0,82 € **120,81**



3. Desserte  
**119,99**

+ éco-part. 120,81

Plus d'infos  
sur [helline.fr](http://helline.fr)



4. Applique  
**189,99**



col. or

5. Déco murale  
**99,99**

Existe en col. argent

6. Tableau  
**69,99**





Mod. 7



**4. Applique.** En métal avec bras articulé, inclinable et réglable en hauteur. Câble d'alimentation avec interrupteur, L env. 195 cm. Avec support mural, H/l env. 80,5/7 cm. H/l/P tot. env. 137/14,5/25 cm. Douille E14, maxi 40 W. Sans ampoule. col. laiton **2296 2119 58 € 189,99**

**5. Déco murale.** Réalisation filigrane avec demi-sphères. Métal avec vernis métallisé. Chaque modèle est unique. H/l/P env. 55/108/8 cm. **€ 99,99**  
col. or **00 6555 95**  
col. argent **02 0943 94**

**6. Tableau.** Impression avec revêtement en film, col. or. Toile tendue sur cadre en bois. H/l/P env. 80/60/2,5 cm. taupe/écru **9602 8956 49 € 69,99**

**7. Tapis à mèches hautes.** Avec bordure en relief découpée main. Tissé main. 100% laine vierge.

aubergine	<b>07 4451 77</b>
beige	<b>04 8304 84</b>
bleu	<b>12 4766 78</b>
marron	<b>10 8695 92</b>
gris	<b>05 6845 92</b>
vert	<b>02 1473 87</b>
safran	<b>04 5358 92</b>
terre cuite	<b>16 0145 94</b>
blanc cassé	<b>02 7139 95</b>
cannelle	<b>12 4814 72</b>
T. 1 (env. 70/140 cm)	<b>€ 79,99</b>
T. 2 (env. 90/160 cm)	<b>€ 139,99</b>
T. 3 (env. 120/180 cm)	<b>€ 199,99</b>
T. 4 (env. 140/200 cm)	<b>€ 269,99</b>
T. 5 (env. 160/230 cm)	<b>€ 329,99</b>
T. 6 (env. 200/200 cm)	<b>€ 379,99</b>
T. 7 (env. 190/290 cm)	<b>€ 499,99</b>
T. 8 (rond, ø env. 200 cm)	<b>€ 359,99</b>
T. 9 (rond, ø env. 250 cm)	<b>€ 559,99</b>
T. 10 (galerie, env. 70/270 cm)	<b>€ 179,99</b>

blanc cassé

marron

bleu

# BELLES FORMES.

DIFFICILE D'Y RÉSISTER !



7. Tapis à mèches hautes à partir de

**79,99**

10 tailles  
safran

4. Tableau original

**79,99**

*Tableau original*

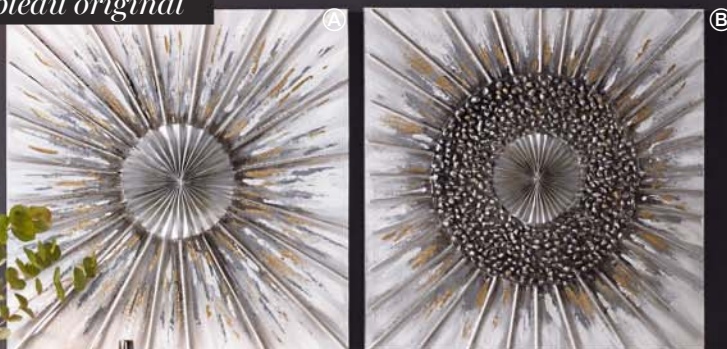

5. Enfilade basse

EFFET  
MIROIR

1. Lampadaire

2. Fauteuil-relax

3. Tapis à mèches hautes  
à partir de  
**59,99**

6 tailles

6. Enfilade basse

Éclairage  
LED adapté

LED

EFFET  
MIROIR

## ÉLÉGANCE RELAXE.

COIN COSY, DÉTENTE & PLUS ENCORE !

### 1. Lampadaire

Pour des raisons techniques indépendantes de notre volonté, ces articles ne peuvent être livrés.

### 2. Fauteuil-relax

Pour des raisons techniques indépendantes de notre volonté, ces articles ne peuvent être livrés.

### 3. Tapis à mèches hautes.

Travail artisanal. Variations possibles d'un modèle à l'autre. Mèches : 73% laine, 27% viscose. Envers en coton. Finition remaillée.

	1883 0223 35
beige/gris	
T. 1 (env. 60/90 cm)	€ 59,99
T. 2 (env. 70/140 cm)	€ 119,99
T. 3 (env. 90/160 cm)	€ 169,99
T. 4 (env. 120/180 cm)	€ 269,99
T. 5 (env. 160/230 cm)	€ 439,99
T. 6 (env. 190/290 cm)	€ 649,99

Mod. 2



**4. Tableau original.** Peint main. Chaque modèle est unique. Variations possibles d'un modèle à l'autre. Déco de tiges en bois à effet 3D. **(B)** Avec pierres décoratives en plus. Peinture acrylique sur toile tendue sur cadre en bois. H/l/P pièce env. 80/80/3 cm. € **79,99**  
**(A)** gris/col. argent **5816 1864 63**  
**(B)** gris/col. argent **2957 2939 39**

**5. Enfilade**  
 Pour des raisons techniques indépendantes de notre volonté, ces articles ne peuvent être livrés.

**6. Enfilade**  
 Pour des raisons techniques indépendantes de notre volonté, ces articles ne peuvent être livrés.

**7. Service**  
 Pour des raisons techniques indépendantes de notre volonté, ces articles ne peuvent être livrés.

**8. Plafonnier**  
 Pour des raisons techniques indépendantes de notre volonté, ces articles ne peuvent être livrés.

**9. Miroir**  
 Pour des raisons techniques indépendantes de notre volonté, ces articles ne peuvent être livrés.

**10. Voilage** Rayures transversales. 100% polyester. Mi-transparent. Lavage en machine. Avec ruban froncéur universel  
 gris **3636 5960 28**  
 gris/col. or **9627 2352 87**  
 T. 1 (H/l env. 145/140 cm) € **37,99**  
 T. 2 (H/l env. 175/140 cm) € **47,99**  
 T. 3 (H/l env. 225/140 cm) € **59,99**  
 T. 4 (H/l env. 245/140 cm) € **69,99**

Avec œillets  
 gris **3769 2649 42**  
 gris/col. or **2611 4056 57**  
 T. 1 (H/l env. 145/140 cm) € **47,99**  
 T. 2 (H/l env. 175/140 cm) € **59,99**  
 T. 3 (H/l env. 225/140 cm) € **69,99**  
 T. 4 (H/l env. 245/140 cm) € **79,99**

**11. Chaise, lot de 2**  
 Pour des raisons techniques indépendantes de notre volonté, ces articles ne peuvent être livrés.



8. Plafonnier



Mod. 3



## Sans percer

Crochets  
p. 382/383

1. Store à froncer  
à partir de

**24,99**



## Tableau original

2. Tableau original  
**149,99**



3. Tapis à mèches hautes  
à partir de  
**79,99**

Mod. 3



**1. Store à froncer.** Matière opaque : 100% polyester. Ganse décorative avec découpes au laser. Avec œillets pour une pose aisée sur le montant de fenêtre à l'aide de crochets en U. Tailles 1-3 avec 2 œillets. Tailles 4 et 5 avec 3 œillets. Lavage en machine. Crochets en commande séparée.

**4063 2721 26**

T. 1	(H/l env. 140/45 cm)	€ <b>24,99</b>
T. 2	(H/l env. 140/60 cm)	€ <b>29,99</b>
T. 3	(H/l env. 140/80 cm)	€ <b>37,99</b>
T. 4	(H/l env. 140/100 cm)	€ <b>42,99</b>
T. 5	(H/l env. 140/120 cm)	€ <b>47,99</b>

\* Table des mesures sur Internet

**2. Tableau original.** Peint main. Chaque modèle est unique. Arbre structuré. En partie agrémenté d'un film coloris or. Peinture acrylique sur toile tendue sur cadre en bois. H/l/P env. 90/90/3,5 cm. col. or/écru **6773 8803 81 € 149,99**

**3. Tapis à mèches hautes.** Tufté main.

Fil brillant avec viscose. Ravissant motif en relief découpé main. 67% viscose, 33% laine. Envers en coton. Adapté au chauffage par le sol.

beige **8969 6302 83**  
T.1 (env. 60/90 cm) € **79,99**

4. Photophore  
à partir de  
**59,99**



# Âge d'or :

Élégance et sophistication.  
Une ambiance originale, classique  
et cosue qui fait de l'effet !

T. 2	(env. 70/140 cm)	€ 149,99
T. 3	(env. 90/160 cm)	€ 199,99
T. 4	(env. 120/180 cm)	€ 299,99
T. 5	(env. 160/230 cm)	€ 529,99
T. 6	(env. 190/290 cm)	€ 699,99

**4. Photophore.** En métal thermopoudré, verni avec finition à l'ancienne. Avec motif ajouré. Avec cylindre en verre, H/ø env. 20/14,5 cm ou 15/14,5 cm. Sans bougie. H/ø env. 43/20 cm.  
col. or vieilli **6393 8808 46 € 59,99**  
H/ø env. 68/20 cm  
col. or vieilli **7039 1022 83 € 69,99**  
H/ø env. 91/20 cm.  
col. or vieilli **5992 6533 45 € 79,99**

**5. Déco murale.** Travail artisanal. Chaque modèle est unique. En métal avec finition à l'ancienne. H/l/P env. 60/60/6 cm.  
col. argent/col. or. **2754 4008 83 € 139,99**

**6. Rideau.** Jacquard brillant au dos avec motif de brindilles, opaque. Devant en organza transparent. 100% polyester. Lavage en machine.  
Avec ruban froncéur universel  
col. ivoire **17 7497 81**  
col. or **17 1517 72**  
T. 1 (H/l env. 145/140 cm) **€ 47,99**  
T. 2 (H/l env. 175/140 cm) **€ 54,99**  
T. 3 (H/l env. 225/140 cm) **€ 64,99**  
T. 4 (H/l env. 245/140 cm) **€ 69,99**  
Avec œillets en forme de losange, en métal col. cuivre, avec finition à l'ancienne.  
col. ivoire **12 2396 84**  
col. or **13 2729 92**  
T. 1 (H/l env. 145/140 cm) **€ 54,99**  
T. 2 (H/l env. 175/140 cm) **€ 59,99**  
T. 3 (H/l env. 225/140 cm) **€ 69,99**  
T. 4 (H/l env. 245/140 cm) **€ 79,99**



6. Rideau  
à partir de

**47,99**

col. ivoire



5. Déco murale  
**139,99**



col. or

**INTÉRIEUR  
PATCHWORK.**  
MOTIFS ÉLÉGANTS  
ET ORNEMENTS  
CRÉENT UNE BELLE  
AMBIANCE LUXUEUSE.



turquoise/gris

1. Tapis  
à partir de  
59,99  
à partir de

**37,99**

1. Tapis. Tissé mécanique à plat en  
100% polyester. Finition remaillée.

bordeaux	<b>3135 1022 81</b>
gris/anthracite	<b>8970 2463 41</b>
moutarde	<b>9369 1924 41</b>
turquoise/gris	<b>2871 5151 86</b>
T. 1 (env. 60/120 cm)	€ 37,99
T. 2 (env. 70/140 cm)	€ 59,99
T. 3 (env. 90/160 cm)	€ 79,99
T. 4 (env. 120/180 cm)	€ 119,99
T. 5 (env. 160/230 cm)	€ 199,99
T. 6 (galerie, env. 70/270 cm)	€ 139,99



moutarde



bordeaux



gris/anthracite

4. Rideau  
à partir de  
24,99  
à partir de  
**16,99**

3. Store  
à froncer  
à partir de  
29,99  
2 qualités

2. Rideau  
à partir de  
16,99

5. Voilage

*Belle qualité décorée*

Desserte  
p. 314/315

Fauteuil et pouf  
p. 356/357

6. Embrasse  
24,99  
3 coloris



**2. Rideau.** Matière tissée Jacquard : 100% polyester. Opaque. Lavage en machine. Avec ruban fronceur universel gris **3859 9048 37**

T. 1 (H/l env. 145/135 cm)	€ 16,99
T. 2 (H/l env. 175/135 cm)	€ 24,99
T. 3 (H/l env. 225/135 cm)	€ 37,99
T. 4 (H/l env. 245/135 cm)	€ 42,99

Avec œillets gris **5312 5222 47**

T. 1 (H/l env. 145/135 cm)	€ 24,99
T. 2 (H/l env. 175/135 cm)	€ 29,99
T. 3 (H/l env. 225/135 cm)	€ 42,99
T. 4 (H/l env. 245/135 cm)	€ 47,99

**3. Store à froncer HOME WOHNIDEEN.** Belle qualité décorée. Transparent : 65% polyester, 35% coton. Mi-transparent : 70% coton, 30% polyester. Lavage en machine. Avec pattes blanc cassé mi-transparent **01 1447 84**

blanc cassé transparent **01 1528 74**

T. 1 (H/l env. 140/45 cm)	€ 29,99
T. 2 (H/l env. 140/60 cm)	€ 42,99
T. 3 (H/l env. 140/80 cm)	€ 54,99
T. 4 (H/l env. 140/100 cm)	€ 64,99
T. 5 (H/l env. 140/120 cm)	€ 79,99

Avec crochets et œillets blanc cassé transparent **13 9810 74**

T. 1 (H/l env. 140/45 cm)	€ 42,99
T. 2 (H/l env. 140/60 cm)	€ 54,99
T. 3 (H/l env. 140/80 cm)	€ 64,99
T. 4 (H/l env. 140/100 cm)	€ 79,99
T. 5 (H/l env. 140/120 cm)	€ 89,99

\* Table des mesures sur Internet

**4. Rideau.** Bel aspect soyeux brillant. En 100% polyester. Opaque. Lavage en machine. Avec ruban fronceur universel gris **4645 0541 68**

T. 1 (H/l env. 145/135 cm)	€ 24,99	€ 16,99
T. 2 (H/l env. 175/135 cm)	€ 29,99	€ 24,99
T. 3 (H/l env. 225/135 cm)	€ 42,99	€ 37,99
T. 4 (H/l env. 245/135 cm)	€ 47,99	€ 42,99

Avec œillets gris **1545 8515 94**

T. 1 (H/l env. 145/135 cm)	€ 24,99
T. 2 (H/l env. 175/135 cm)	€ 29,99
T. 3 (H/l env. 225/135 cm)	€ 42,99
T. 4 (H/l env. 245/135 cm)	€ 47,99

**5. Voilage.** Belle matière décorée : 50% polyester, 50% viscose. Transparent. **€ 47,99**

Lavage en machine. Avec ruban fronceur universel blanc **1445 0612 26**

T. 1 (H/l env. 145/140 cm)	€ 24,99
T. 2 (H/l env. 175/140 cm)	€ 29,99
T. 3 (H/l env. 225/140 cm)	€ 42,99
T. 4 (H/l env. 245/140 cm)	€ 47,99

Avec œillets blanc **5107 2145 92**

T. 1 (H/l env. 145/140 cm)	€ 29,99
T. 2 (H/l env. 175/140 cm)	€ 37,99
T. 3 (H/l env. 225/140 cm)	€ 47,99
T. 4 (H/l env. 245/140 cm)	€ 54,99

**6. Embrasse.** Réalisation soignée en aluminium. Aspect martelé avec finition à l'ancienne. H/l/P env. 14/9/7 cm. ø int. env. 5 cm. **€ 24,99**

col. or	<b>6364 5516 95</b>
col. cuivre	<b>5006 1243 19</b>
col. argent	<b>4614 3518 24</b>



**1. Panneau coulissant**  
à partir de  
**12,99**  
Uni ou à motif



**2. Plafonnier**



**3. Voilage,**  
lot de 2  
à partir de  
**16,99**



**4. Store**  
à froncer  
à partir de  
**16,99**



**6. Lot de chaises**

**5. Table et chaises,**  
5 pièces



**1. Panneau coulissant.** Voile en 100% polyester. Mi-transparent. Rail flexible et roulettes. Barre de lest. Fixation par bandes scratchées. Lavage en machine.

Coloris unis	<b>10 1819 95</b>
blanc cassé	<b>07 9480 73</b>
taupe	<b>07 5045 94</b>
T. 1 (H/l env. 145/60 cm)	€ <b>12,99</b>
T. 2 (H/l env. 175/60 cm)	€ <b>16,99</b>
T. 3 (H/l env. 225/60 cm)	€ <b>24,99</b>
T. 4 (H/l env. 245/60 cm)	€ <b>29,99</b>
Avec motif	
anthracite/blanc	<b>17 5750 84</b>
taupe/blanc	<b>07 3100 74</b>
blanc/taupe	<b>05 2111 84</b>
blanc/anthracite	<b>12 6611 74</b>
T. 1 (H/l env. 145/60 cm)	€ <b>16,99</b>
T. 2 (H/l env. 175/60 cm)	€ <b>24,99</b>
T. 3 (H/l env. 225/60 cm)	€ <b>37,99</b>
T. 4 (H/l env. 245/60 cm)	€ <b>42,99</b>

**2. Plafonnier**

Pour des raisons techniques indépendantes de notre volonté, ces articles ne peuvent être livrés.

**3. Voilage, lot de 2.** Imprimé. Voile en 100% polyester, mi-transparent. Lavage en machine.

Avec ruban fronçeur universel	
taupe/blanc	<b>00 7496 87</b>
blanc/taupe	<b>00 6256 74</b>
T. 1 (H/l env. 145/140 cm)	€ <b>16,99</b>
T. 2 (H/l env. 175/140 cm)	€ <b>29,99</b>
T. 3 (H/l env. 225/140 cm)	€ <b>54,99</b>
T. 4 (H/l env. 245/140 cm)	€ <b>64,99</b>
Avec œillets	
taupe/blanc	<b>00 5972 77</b>
blanc/taupe	<b>00 3010 74</b>
T. 1 (H/l env. 145/140 cm)	€ <b>29,99</b>
T. 2 (H/l env. 175/140 cm)	€ <b>42,99</b>
T. 3 (H/l env. 225/140 cm)	€ <b>64,99</b>
T. 4 (H/l env. 245/140 cm)	€ <b>79,99</b>

**4. Store à froncer.** Avec motif graphique.

Voile mi-transparent en 100% polyester, imprimé. Œillets pour une pose aisée sur le montant de fenêtre à l'aide de crochets en U. T. 1, 2 et 3 avec 2 œillets, T. 4 et 5 avec 3 œillets. Lavage en machine.

Crochets en commande séparée.	
taupe/blanc	<b>10 7366 73</b>
blanc/taupe	<b>17 6830 83</b>
T. 1 (H/l env. 140/45 cm)	€ <b>16,99</b>
T. 2 (H/l env. 140/60 cm)	€ <b>29,99</b>
T. 3 (H/l env. 140/80 cm)	€ <b>37,99</b>
T. 4 (H/l env. 140/100 cm)	€ <b>42,99</b>
T. 5 (H/l env. 140/120 cm)	€ <b>47,99</b>

\* Table des mesures sur Internet

Mod. 5 (table) + 9



Licence FSC® N001642  
www.fsc.org



7. Déco murale  
109,99  
**79,99**



**L'ACCORD PARFAIT !**  
LE BORDEAUX  
SUR FOND GRIS DIFFUSE  
CHALEUR ET ÉLÉGANCE.

**5. Table et chaises, 5 pièces**

Pour des raisons techniques indépendantes de notre volonté, ces articles ne peuvent être livrés.

**6. Lot de chaises**

Pour des raisons techniques indépendantes de notre volonté, ces articles ne peuvent être livrés.

**7. Déco murale.** Avec touches de couleurs actuelles. Réalisation soignée en métal.

Vernis métallisé. Variations possibles d'un modèle à l'autre. H/l/P env. 49/90,5/4 cm.  
multicolore **5016 3910 36**  
€ 109,99 **€ 79,99**

**8. Tableau original.** Peint main. En partie agrémenté de bande structurée et de film pelliculé. Variations possibles d'un modèle à l'autre. Peinture à l'huile sur toile tendue sur cadre en bois.

H/l/P env. 60/60/3 cm. **€ 59,99**  
 (A) beige/gris **3503 8956 26**  
 terre cuite/écru **5984 1133 36**  
 (B) beige/marron **4551 3327 23**  
 terre cuite/beige **1673 5239 68**  
 (C) beige/gris **6243 4300 26**  
 terre cuite/marron **1490 0115 22**  
 (D) beige/gris **8898 7661 61**  
 terre cuite/ crème **4287 2153 73**

8. Tableau original

**59,99**

*Tableau original*



9. Enfilade basse

**9. Enfilade basse**

Pour des raisons techniques indépendantes de notre volonté, ces articles ne peuvent être livrés.

**10. Table basse**

Pour des raisons techniques indépendantes de notre volonté, ces articles ne peuvent être livrés.

**11. Tapis.** Tissé mécanique. Entretien aisé. Mèches : 100% polypropylène. Adapté au chauffage par le sol.

beige/bordeaux **5834 8341 63**  
 multicolore **3752 5255 92**  
 T. 1 (env. 60/90 cm) **€ 47,99**  
 T. 2 (env. 68/130 cm) **€ 79,99**  
 T. 3 (env. 90/155 cm) **€ 129,99**  
 T. 4 (env. 120/175 cm) **€ 199,99**  
 T. 5 (env. 160/230 cm) **€ 359,99**  
 T. 6 (env. 200/280 cm) **€ 529,99**  
 T. 7 (galerie, env. 80/295 cm) **€ 239,99**  
 T. 8 (env. 195/195 cm) **€ 399,99**



10. Table basse

11. Tapis  
à partir de  
**47,99**

Existe en galerie



beige/bordeaux



1. Plafonnier LED

LED



4. grège

2. Panneau coulissant à partir de

**24,99**

blanc

menthe

3. Panneau coulissant

4. Panneau coulissant

pétrole



**1. Plafonnier LED**

Pour des raisons techniques indépendantes de notre volonté, ces articles ne peuvent être livrés.

**2. Panneau coulissant.** Motif à rayures transversales. Qualité mi-transparente : 100% polyester. Lavage en machine. Avec accessoires.

	menthe	<b>1387 4701 41</b>	blanc	<b>5507 8127 63</b>
T. 1	(H/I env. 145/57 cm)			€ <b>24,99</b>
T. 2	(H/I env. 175/57 cm)			€ <b>29,99</b>
T. 3	(H/I env. 225/57 cm)			€ <b>42,99</b>
T. 4	(H/I env. 245/57 cm)			€ <b>47,99</b>

**3. Panneau coulissant.** Brocart de qualité : 100% polyester. Mi-transparent. Lavage en machine. Avec accessoires.

	blanc	<b>9098 7424 33</b>		
T. 1	(H/I env. 145/57 cm)			€ <b>37,99</b>
T. 2	(H/I env. 175/57 cm)			€ <b>47,99</b>
T. 3	(H/I env. 225/57 cm)			€ <b>59,99</b>
T. 4	(H/I env. 245/57 cm)			€ <b>69,99</b>

**4. Panneau coulissant.** Brocart de qualité : 100% polyester. Mi-transparent. Lavage en machine. Avec accessoires.

	pétrole	<b>9583 0214 39</b>	grège	<b>5445 9526 46</b>
T. 1	(H/I env. 145/57 cm)			€ <b>37,99</b>
T. 2	(H/I env. 175/57 cm)			€ <b>42,99</b>
T. 3	(H/I env. 225/57 cm)			€ <b>54,99</b>
T. 4	(H/I env. 245/57 cm)			€ <b>59,99</b>

**5. Lampadaire LED**

Pour des raisons techniques indépendantes de notre volonté, ces articles ne peuvent être livrés.

**6. Déco murale**

Pour des raisons techniques indépendantes de notre volonté, ces articles ne peuvent être livrés.

**7. Meubles**

Pour des raisons techniques indépendantes de notre volonté, ces articles ne peuvent être livrés.

**Éclairage LED adapté sous tablette, lot de 3**

Pour des raisons techniques indépendantes de notre volonté, ces articles ne peuvent être livrés.

**8. Chaise**

Pour des raisons techniques indépendantes de notre volonté, ces articles ne peuvent être livrés.

**9. Tableau original, lot de 3.** Chaque modèle est unique. Peint main. Orné de pierres décoratives et de coquillages. Variations possibles d'un modèle à l'autre. Peinture à l'huile sur toile tendue sur cadre en bois.

	H/I/P pièce env. 40/40/2,5 cm.	<b>1661 5252 23</b>		
	taupe/bleu			€ <b>79,99</b>
				€ <b>99,99</b>

**10. Table basse**

Pour des raisons techniques indépendantes de notre volonté, ces articles ne peuvent être livrés.



5. Lampadaire LED

LED



6. Déco murale

7. Meubles

Ⓐ Enfilade

LED



Mod. 10



Licence FSC® N001642  
www.fsc.org



8. Chaise

Existe en gris



noir

vert

9. Tableau original,  
lot de 3  
99,99  
79,99



Tableau original

7. Meubles  
ⓑ Enfilade basse



**11. Tapis à mèches hautes.** Tapis tissé avec motif à relief découpé main. 100% laine. Finition remaillée.

anthracite	<b>6844 2017 74</b>
taupe	<b>6513 0449 42</b>
turquoise	<b>9246 5952 69</b>
blanc cassé	<b>1351 8837 41</b>
T. 1 (env. 60/90 cm)	€ 69,99
T. 2 (env. 70/140 cm)	€ 119,99
T. 3 (env. 90/160 cm)	€ 149,99
T. 4 (env. 120/180 cm)	€ 229,99
T. 5 (env. 160/230 cm)	€ 339,99
T. 6 (env. 190/290 cm)	€ 479,99
T. 7 (galerie, env. 80/270 cm)	€ 219,99

**TOUCHES DE FRAÎCHEUR.**  
AMBIANCE OPTIMALE  
DANS TOUTE LA MAISON  
AVEC DES RIDEAUX ET  
DES IDÉES DÉCO INÉDITES.

10. Table basse



Pivotant à 360°

11. Tapis à mèches hautes  
à partir de  
**69,99**  
à partir de  
**47,99**  
turquoise

Mod. 11



Plus d'infos sur  
helline.fr/  
GOODproduct



**ÉLÉGANCE ET MODERNITÉ.**  
L'ACCORD PARFAIT. FORMES  
ÉPURÉES ET TONALITÉS  
APAISANTES TRANSFORMENT  
VOTRE HABITAT EN  
UN HAVRE DE PAIX.

taupe

blanc

1. Panneau coulissant  
à partir de

**24,99**

Panneau coulissant  
col. uni p. 310/311

**1. Panneau coulissant.** Avec motif brocart. 100% polyester. Rail flexible et roulettes. Avec barre de lest. Fixation par bandes scratchées. Lavage en machine.

taupe **03 4985 87** blanc **05 0883 86**  
T. 1 (H/I env. 145/60 cm) € **24,99**  
T. 2 (H/I env. 175/60 cm) € **29,99**  
T. 3 (H/I env. 225/60 cm) € **37,99**  
T. 4 (H/I env. 245/60 cm) € **42,99**

**2. Objet décoratif/arbre à bijoux.** Réalisation artisanale soignée - chaque modèle est unique. Aluminium et bois massif de manguié. H/I/P env. 29/33/10,5 cm. écreu/col. argent **6259 9858 22** € **37,99**

**3. Plafonnier.** En métal avec abat-jour en verre teinté, col. gris. Abat-jour pivotants et inclinables. Douille E14, maxi 40 W. Rosace de plafond H/ø env. 2,5/8 cm. Abat-jour : ø/H 8/10 cm. H/I/P tot. env. 18/33/19 cm. Sans ampoules. noir/écreu **2924 1032 55** € **69,99**

**4. Store à froncer.** 55% viscose, 45% polyester. Mi-transparent. Barre de lest en haut et en bas. Montage aisé par crochets et œilletons. Lavage en machine. blanc/taupe **8993 7008 33**  
T. 1 (H/I env. 140/45 cm) € **42,99**  
T. 2 (H/I env. 140/60 cm) € **54,99**

T. 3 (H/I env. 140/80 cm) € **64,99**  
T. 4 (H/I env. 140/100 cm) € **79,99**  
T. 5 (H/I env. 140/120 cm) € **89,99**  
blanc/vert **6288 9736 94**  
T. 1 (H/I env. 140/45 cm) € **42,99**  
T. 2 (H/I env. 140/60 cm) € **54,99**  
T. 3 (H/I env. 140/80 cm) € **64,99**  
T. 4 (H/I env. 140/100 cm) € **79,99**

\* Table de mesures sur Internet

**5. Tapis à mèches hautes.** Tufté main en 100% laine. Motif artisanal en relief du plus bel effet. Variations possibles d'un modèle à l'autre. Bord remaillé. beige **7216 6061 54**

T. 1 (env. 70/140 cm) € **119,99**  
T. 2 (env. 90/160 cm) € **179,99**  
T. 3 (env. 120/180 cm) € **279,99**  
T. 4 (env. 160/230 cm) € **479,99**  
T. 5 (env. 190/290 cm) € **699,99**  
T. 6 (rond, ø env. 150 cm) € **299,99**  
T. 7 (rond, ø env. 200 cm) € **529,99**  
T. 8 (galerie, env. 80/270 cm) € **299,99**

**6. Tableau original.** Peint main. Chaque modèle est unique. Variations possibles d'un mod. à l'autre. Peinture à l'huile sur toile tendue sur cadre en bois. H/I/P env. 70/110/3,5 cm. beige/écreu **9716 7338 86** € **149,99**

2. Objet décoratif/  
arbre à bijoux  
**37,99**



3. Plafonnier  
**69,99**



4. Store à froncer  
à partir de  
**42,99**



Mod. 5



5. Tapis à  
mèches hautes  
à partir de  
**119,99**

6. Tableau original  
**149,99**



2. Objet décoratif/  
arbre à bijoux

8. Commode  
**329,99**  
+ éco-part. 335,29

7. Desserte  
**179,99**  
+ éco-part. 181,79



Plus d'infos sur [helline.fr](http://helline.fr)

**7. Desserte.** Travail artisanal. Chaque modèle est unique. Variations possibles d'un mod. à l'autre. En bois massif de manguiier. Pieds galbés. Tablette. H/I/P env. 66/40/40 cm. Livrée montée. écriu **6294 2251 69 € 179,99**  
+ éco-participation € 1,80 € 181,79

**8. Commode.** En panneau d'aggloméré mélaminé, col. blanc ou col. chêne. Tiroirs sur rails en métal, avec fonction pousser pour ouvrir. En haut, 1 tiroir. En dessous, 1 porte double dissimulant 2 tablettes réglables sur 3 positions. H/I/P env. 115/78,5/40 cm. Livrée en kit à monter soi-même. col. chêne/blanc **1545 8143 39 € 329,99**  
+ éco-participation € 5,30 € 335,29

Mod. 7+8





Tringle  
p. 356/357

1. Voilage  
à partir de  
**24,99**

## LE VERT EST SYNONYME DE FRAÎCHEUR.

DIFFUSEZ VITE UN PEU D'ÉCLAT DANS VOTRE INTÉRIEUR !



3. Meubles  
Ⓐ Buffet



blanc



noir

2. Chaise  
à cantilever,  
lot de 2

**1. Voilage.** Qualité imprimée : 100% polyester. Transparent. Lavage en machine.

Avec ruban fronceur universel  
vert

**5467 2359 32**

T. 1 (H/l env. 145/135 cm) € **24,99**

T. 2 (H/l env. 175/135 cm) € **29,99**

T. 3 (H/l env. 225/135 cm) € **42,99**

T. 4 (H/l env. 245/135 cm) € **47,99**

Avec œillets

**2252 7067 92**

T. 1 (H/l env. 145/135 cm) € **29,99**

T. 2 (H/l env. 175/135 cm) € **37,99**

T. 3 (H/l env. 225/135 cm) € **47,99**

T. 4 (H/l env. 245/135 cm) € **54,99**

**2. Chaise à cantilever, lot de 2**

Pour des raisons techniques indépendantes de notre volonté, ces articles ne peuvent être livrés.

**3. Meubles**

Pour des raisons techniques indépendantes de notre volonté, ces articles ne peuvent être livrés.



4. Tapis en sisal  
à partir de  
**59,99**

nature  
Existe en galerie



5. Bougeoir



6. Plafonnier à 2 branches



7. Tableau  
109,99

Ⓑ Enfilade grande

3. Meubles

Ⓒ Enfilade, moyenne



Ⓓ Enfilade basse



Ⓔ Enfilade, petite

- 4. Tapis en sisal.** Tissé à plat. Qualité durable : 59% sisal, 41% jute. Envers en latex. marron foncé **14 5352 84**  
 écu **15 2629 74**  
 gris **18 7289 81**  
 kaki **15 3100 92**  
 lavande **14 2711 87**  
 nature **19 6726 73**  
 T. 1 (env. 70/130 cm) **€ 59,99**  
 T. 2 (env. 80/160 cm) **€ 79,99**  
 T. 3 (env. 130/190 cm) **€ 179,99**  
 T. 4 (env. 170/230 cm) **€ 279,99**  
 T. 5 (env. 200/300 cm) **€ 419,99**  
 T. 6 (galerie, env. 80/270 cm) **€ 149,99**

**5. Bougeoir**

Pour des raisons techniques indépendantes de notre volonté, ces articles ne peuvent être livrés.

**6. Plafonnier à 2 branches**

Pour des raisons techniques indépendantes de notre volonté, ces articles ne peuvent être livrés.

**7. Tableau.** Impression d'art sur toile tendue sur cadre en bois. H/I/P env. 50/150/3,5 cm. vert/grège **6582 5416 35 € 109,99**

**8. Orchidée décorative**

Pour des raisons techniques indépendantes de notre volonté, ces articles ne peuvent être livrés.

8. Orchidée décorative



1. Galerie photos

**42,99**



col. argent

col. cuivre

blanc



2. Lecteur CD  
**99,99**

+ éco-part. 100,09

**1. Galerie photos.** En synthétique. Protection en verre acrylique. Pour 12 photos en format 10/15 cm. À poser à la verticale ou à l'horizontale. H/l/P env. 51/59/2 cm.

Sans photos. € **42,99**  
col. cuivre **15 0742 92**  
col. argent **13 0155 81**  
blanc **14 1250 86**

**2. Lecteur CD.** Lecteur CD-MP3 portable. CD programmable. Répétition/lecture aléatoire. Fonction livre audio. Amplificateur de basse. Oreillettes audio. Boîtier en synthétique. H/l/P env. 3/13/14 cm. Adaptateur AC/DC, 5 volts. Notice d'emploi. Sans 2x pile de 1,5 V.

col. argent **8934 0851 95 € 99,99**  
+ éco-participation € 0,10 € **100,09**

**3. Panneau mural.** Panneau d'aggloméré, mélaminé à effet miroir. 2 boutons, col. alu, 1 crochet rabattable. H/l/P pièce env. 120/15/2,5 cm. En kit à monter soi-même avec notice de montage.

€ **69,99**  
+ éco-participation € 0,32 € **70,31**

gris **09 4696 94**  
blanc **05 4992 77**

gris

3. Panneau mural  
**69,99**

+ éco-part. 70,31

blanc

Mod. 3



Licence FSC®  
N001642  
www.fsc.org

4. Desserte  
**189,99**

+ éco-part. 191,79

Plus d'infos  
sur [helline.fr](http://helline.fr)



5. Chien décoratif  
**109,99**





## Sans percer

6. Store à froncer  
à partir de  
**37,99**

**4. Desserte.** Structure en acier inoxydable chromé. Plateau en verre, épais. 10 mm, avec bord biseauté. H/I/P env. 42/65/65 cm. Livrée en kit à monter soi-même. col. chrome/verre **8110 9023 39 € 189,99**  
+ éco-participation € 1,80 € **191,79**

**5. Chien décoratif.** Grandeur nature. Réplique fidèle en polyrésine, avec vernis métallisé. H/I/P env. 40/51/17 cm. gris argent **9504 2643 76 € 109,99**

**6. Store à froncer.** Voile brocart : 100% polyester. Mi-transparent. Avec crochets et œillets. Lavage en machine. Avec accessoires de montage.  
blanc cassé **03 0270 83**  
T. 1 (H/I env. 140/45 cm) € **37,99**  
T. 2 (H/I env. 140/60 cm) € **47,99**  
T. 3 (H/I env. 140/80 cm) € **59,99**  
T. 4 (H/I env. 140/100 cm) € **69,99**  
T. 5 (H/I env. 140/120 cm) € **79,99**  
\* Table de mesures sur Internet

**7. Tatouage mural.** Film spécial en vinyle mat et soyeux, lavable. Lettres sur film de transfert faciles à poser. Adapté au papier peint structuré, au crépi structuré, au crépi lisse, au verre, au bois, au métal et à toute surface lisse, non grasse. À découper selon les besoins.  
H/I env. 59/103,5 cm.  
gris **02 9404 92 € 42,99**  
H/I env. 68/118,5 cm.  
gris **04 3910 78 € 54,99**

**8. Tapis à mèches hautes.** Travail artisanal. Variations possibles d'un modèle à l'autre. 100% laine.  
gris/marron **4757 2325 45**  
T. 1 (env. 60/90 cm) € **59,99**  
T. 2 (env. 70/140 cm) € **119,99**  
T. 3 (env. 90/160 cm) € **179,99**  
T. 4 (env. 120/180 cm) € **269,99**  
T. 5 (env. 160/230 cm) € **439,99**  
T. 6 (env. 190/290 cm) € **649,99**

Mod. 8



Das *Gestern* ist Geschichte,  
das *Morgen* ist ein Rätsel,  
das *Heute* ist ein Geschenk...

7. Tatouage mural  
à partir de  
**42,99**  
2 tailles

8. Tapis à  
mèches hautes  
à partir de  
**59,99**  
6 tailles

5. Chien décoratif

# LEVEZ LE

VARIEZ LA  
LUMINOSITÉ DANS  
VOS PIÈCES AVEC  
DES STORES ET  
DES VOILAGES.



blanc cassé

vert

1. Store à froncer à partir de **21,99**

2. Voilage à partir de

**24,99**

blanc cassé

vert

**1. Store à froncer** Mi-transparent. Qualité structurée. Avec nouettes. 100% polyester. Lavage en machine.

vert	<b>1536 5606 77</b>
blanc cassé	<b>5755 6134 45</b>
T. 1 (H/l env. 140/45 cm)	€ 21,99
T. 2 (H/l env. 140/60 cm)	€ 29,99
T. 3 (H/l env. 140/80 cm)	€ 42,99
T. 4 (H/l env. 140/100 cm)	€ 54,99
T. 5 (H/l env. 140/120 cm)	€ 64,99

\* Table des mesures sur Internet

**2. Voilage.** Mi-transparent. Qualité structurée. 100% polyester. Lavage en machine.

Avec ruban fronceur universel	
vert	<b>9187 9431 84</b>
blanc cassé	<b>9296 9013 36</b>
T. 1 (H/l env. 145/140 cm)	€ 24,99
T. 2 (H/l env. 175/140 cm)	€ 29,99
T. 3 (H/l env. 225/140 cm)	€ 42,99
T. 4 (H/l env. 245/140 cm)	€ 47,99

Avec nouettes. Hauteur variable.

vert	<b>7956 7008 77</b>
blanc cassé	<b>4846 4328 48</b>
T. 1 (H/l env. 145/140 cm)	€ 29,99
T. 2 (H/l env. 175/140 cm)	€ 37,99
T. 3 (H/l env. 225/140 cm)	€ 47,99
T. 4 (H/l env. 245/140 cm)	€ 54,99

**3. Voilage.** Avec applications florales soignées. 100% coton (soutient le projet Cotton made in Africa). Opaque. Lavage en machine.

Avec ruban fronceur universel	
blanc	<b>2559 7813 79</b>
T. 1 (H/l env. 145/130 cm)	€ 59,99
T. 2 (H/l env. 175/130 cm)	€ 69,99
T. 3 (H/l env. 225/130 cm)	€ 79,99
T. 4 (H/l env. 245/130 cm)	€ 99,99

Avec nouettes. Hauteur variable.

blanc	<b>4981 6033 81</b>
T. 1 (H/l env. 145/130 cm)	€ 69,99
T. 2 (H/l env. 175/130 cm)	€ 79,99
T. 3 (H/l env. 225/130 cm)	€ 99,99
T. 4 (H/l env. 245/130 cm)	€ 109,99

**4. Rideau** en 100% coton (soutient le projet Cotton made in Africa). Matière opaque avec dentelle raffinée. Lavage en machine.

Avec ruban fronceur universel	
écru	<b>4981 4447 47</b>
T. 1 (H/l env. 145/130 cm)	€ 47,99
T. 2 (H/l env. 175/130 cm)	€ 59,99
T. 3 (H/l env. 225/130 cm)	€ 69,99
T. 4 (H/l env. 245/130 cm)	€ 79,99

Avec œillets

écru	<b>6527 7154 87</b>
T. 1 (H/l env. 145/130 cm)	€ 59,99
T. 2 (H/l env. 175/130 cm)	€ 69,99
T. 3 (H/l env. 225/130 cm)	€ 79,99
T. 4 (H/l env. 245/130 cm)	€ 99,99



3. Voilage à partir de **59,99**

*Avec applications*



4. Rideau à partir de **47,99**

# VOILE

**5. Voilage.** Avec broderie soignée à point circulaire. 100% polyester. Transparent. Lavage en machine.

Avec ruban fronçeur universel blanc **5717 0315 42**

T. 1	(H/l env. 145/140 cm)	€ 37,99
T. 2	(H/l env. 175/140 cm)	€ 42,99
T. 3	(H/l env. 225/140 cm)	€ 54,99
T. 4	(H/l env. 245/140 cm)	€ 59,99

Avec œillets blanc **1998 0201 94**

T. 1	(H/l env. 145/140 cm)	€ 42,99
T. 2	(H/l env. 175/140 cm)	€ 47,99
T. 3	(H/l env. 225/140 cm)	€ 59,99
T. 4	(H/l env. 245/140 cm)	€ 64,99

**6. Store plissé.** Matière dévorée : 60% polyester, 40% viscose. Mi-transparent. Support pince : Montage aisé sur le montant de fenêtre, sans outil.

blanc **1899 5163 44**

T. 1	(H/l env. 130/40 cm)	€ 24,99
T. 2	(H/l env. 130/50 cm)	€ 29,99
T. 3	(H/l env. 130/60 cm)	€ 37,99
T. 4	(H/l env. 130/70 cm)	€ 42,99
T. 5	(H/l env. 130/80 cm)	€ 47,99
T. 6	(H/l env. 130/90 cm)	€ 54,99
T. 7	(H/l env. 130/100 cm)	€ 59,99
T. 8	(H/l env. 130/120 cm)	€ 69,99
T. 9	(H/l env. 210/70 cm)	€ 79,99
T. 10	(H/l env. 210/80 cm)	€ 89,99

\* Table des mesures sur Internet

**7. Store à froncer.** Opaque, 100% coton (soutient le projet Cotton made in Africa). Montage aisé par crochets et œillets. Avec finition ondulée à la base. Avec accessoires de montage. Lavage en machine.

gris **8861 3243 53**

lavande **2394 2324 48**

taupe **4769 1332 45**

blanc **3490 2255 83**

T. 1	(H/l env. 140/45 cm)	€ 37,99
T. 2	(H/l env. 140/60 cm)	€ 47,99
T. 3	(H/l env. 140/80 cm)	€ 59,99
T. 4	(H/l env. 140/100 cm)	€ 79,99
T. 5	(H/l env. 140/120 cm)	€ 89,99

\* Table des mesures sur Internet

**8. Voilage.** Matière dévorée imprimée : 60% polyester, 40% viscose. Opaque. Lavage en machine.

Avec ruban fronçeur universel blanc cassé/vert **7601 6753 39**

T. 1 (H/l env. 145/140 cm) € 54,99

T. 2 (H/l env. 175/140 cm) € 64,99

T. 3 (H/l env. 225/140 cm) € 79,99

T. 4 (H/l env. 245/140 cm) € 89,99

Avec œillets blanc cassé/vert **6865 2955 44**

T. 1 (H/l env. 145/140 cm) € 59,99

T. 2 (H/l env. 175/140 cm) € 69,99

T. 3 (H/l env. 225/140 cm) € 79,99

T. 4 (H/l env. 245/140 cm) € 99,99

Mod. 3, 4+7



Plus d'infos sur [helline.fr/GOODproduct](http://helline.fr/GOODproduct)



5. Voilage à partir de **37,99**



6. Store plissé à partir de **24,99**

• Existe pour porte de balcon ou de terrasse



Plus de coloris sur [HELLINE.FR](http://HELLINE.FR)

7. Store à froncer à partir de **37,99**

8. Voilage à partir de **54,99**

Belle qualité décorée

Table basse, voir couverture arrière



1. Voilage  
à partir de  
**54,99**

*Belle qualité décorée*



2. Plaid  
**69,99**



3. Store à système  
à partir de  
**42,99**

Plus de coloris sur  
**HELLINE.FR**

blanc cassé

**1. Voilage.** Belle qualité décorée : 40% polyester, 30% lin, 30% viscose. Transparent. Lavage en machine.

Avec ruban fronçeur universel blanc cassé

	<b>8791 0960 21</b>		<b>9895 0313 81</b>
T. 1 (H/l env. 145/140 cm)	€ 54,99	T. 1 (H/l env. 145/140 cm)	€ 29,99
T. 2 (H/l env. 175/140 cm)	€ 64,99	T. 2 (H/l env. 175/140 cm)	€ 37,99
T. 3 (H/l env. 225/140 cm)	€ 79,99	T. 3 (H/l env. 225/140 cm)	€ 47,99
T. 4 (H/l env. 245/140 cm)	€ 89,99	T. 4 (H/l env. 245/140 cm)	€ 54,99

Avec œillets

	<b>2952 5542 37</b>		<b>8687 5302 59</b>
T. 1 (H/l env. 145/140 cm)	€ 59,99	T. 1 (H/l env. 50/120 cm)	€ 42,99
T. 2 (H/l env. 175/140 cm)	€ 69,99	T. 2 (H/l env. 140/60 cm)	€ 42,99
T. 3 (H/l env. 225/140 cm)	€ 79,99	T. 3 (H/l env. 140/80 cm)	€ 54,99
T. 4 (H/l env. 245/140 cm)	€ 99,99	T. 4 (H/l env. 140/100 cm)	€ 64,99

**2. Plaid.** Dessus doux, légèrement molletonné. 66% acrylique, 22% polyester, 12% laine. Env. 127/170 cm. Nettoyage à sec. blanc cassé **00 2937 78 € 69,99**

**3. Store à système.** En 100% polyester. Mi-transparent. Montage aisé sans outil sur le montant de fenêtre, par supports pince. Lavage en machine.

	<b>3884 5915 72</b>		<b>4206 3665 45</b>
	<b>2817 8601 37</b>		<b>4373 6819 37</b>
	<b>9618 0669 44</b>		<b>8687 5302 59</b>
	<b>6035 9761 52</b>		<b>4206 3665 45</b>
T. 1 (H/l env. 130/45 cm)	€ 42,99	T. 1 (H/l env. 140/45 cm)	€ 29,99
T. 2 (H/l env. 130/50 cm)	€ 47,99	T. 2 (H/l env. 140/60 cm)	€ 42,99
T. 3 (H/l env. 130/60 cm)	€ 54,99	T. 3 (H/l env. 140/80 cm)	€ 54,99
T. 4 (H/l env. 130/70 cm)	€ 59,99	T. 4 (H/l env. 140/100 cm)	€ 64,99
T. 5 (H/l env. 130/80 cm)	€ 64,99	T. 5 (H/l env. 140/120 cm)	€ 79,99
T. 6 (H/l env. 130/90 cm)	€ 69,99		
T. 7 (H/l env. 130/100 cm)	€ 79,99		
T. 8 (H/l env. 210/80 cm)	€ 79,99		

\* Table des mesures sur Internet

**4. Store à froncer.** Avec broderie ajourée et pendentifs cœur. En 100% coton (soutient le projet Cotton made in Africa). Mi-transparent. Montage aisé avec crochets et œillets. Lavage en machine.

	<b>9820 8858 38</b>		<b>1373 9224 34</b>
T. 1 (H/l env. 140/45 cm)	€ 42,99	T. 1 (H/l env. 130/45 cm)	€ 37,99
T. 2 (H/l env. 140/60 cm)	€ 54,99	T. 2 (H/l env. 130/60 cm)	€ 47,99
T. 3 (H/l env. 140/80 cm)	€ 64,99	T. 3 (H/l env. 130/80 cm)	€ 59,99
T. 4 (H/l env. 140/100 cm)	€ 79,99	T. 4 (H/l env. 130/100 cm)	€ 69,99
T. 5 (H/l env. 140/120 cm)	€ 89,99	T. 5 (H/l env. 130/120 cm)	€ 79,99

\* Table des mesures sur Internet

**5. Voilage.** Réalisation soignée avec nouettes et applications de cœurs amovibles. 80% polyester, 20% lin. Mi-transparent. Lavage en machine.

	<b>8791 0960 21</b>		<b>9895 0313 81</b>
T. 1 (H/l env. 145/140 cm)	€ 54,99	T. 1 (H/l env. 145/140 cm)	€ 29,99
T. 2 (H/l env. 175/140 cm)	€ 64,99	T. 2 (H/l env. 175/140 cm)	€ 37,99
T. 3 (H/l env. 225/140 cm)	€ 79,99	T. 3 (H/l env. 225/140 cm)	€ 47,99
T. 4 (H/l env. 245/140 cm)	€ 89,99	T. 4 (H/l env. 245/140 cm)	€ 54,99

**6. Panneau et brise-bise.** Réalisation soignée avec broderie ajourée et applications de cœurs. En 100% coton (soutient le projet Cotton made in Africa). Mi-transparent. Avec ourlet creux pour tringle classique. Lavage en machine.

	<b>4373 6819 37</b>		<b>8687 5302 59</b>
	<b>8687 5302 59</b>		<b>4206 3665 45</b>
T. 1 (H/l env. 50/120 cm)	€ 42,99	T. 1 (H/l env. 140/45 cm)	€ 29,99
		T. 2 (H/l env. 140/60 cm)	€ 42,99
		T. 3 (H/l env. 140/80 cm)	€ 54,99
		T. 4 (H/l env. 140/100 cm)	€ 64,99
		T. 5 (H/l env. 140/120 cm)	€ 79,99

**7. Store à froncer** avec détail crocheté et ganse crochetée. Boules en bois amovibles. 56% coton (soutient le projet Cotton made in Africa), 33% polyester, 11% viscose.

	<b>4206 3665 45</b>		<b>4373 6819 37</b>
	<b>4373 6819 37</b>		<b>8687 5302 59</b>
	<b>4206 3665 45</b>		<b>4206 3665 45</b>
	<b>4206 3665 45</b>		<b>4206 3665 45</b>
	<b>4206 3665 45</b>		<b>4206 3665 45</b>
	<b>4206 3665 45</b>		<b>4206 3665 45</b>
	<b>4206 3665 45</b>		<b>4206 3665 45</b>
	<b>4206 3665 45</b>		<b>4206 3665 45</b>
	<b>4206 3665 45</b>		<b>4206 3665 45</b>

\* Table des mesures sur Internet

**8. Store à froncer.** Belle qualité décorée. 87% polyester, 13% viscose, transparent. Montage aisé avec crochets et œillets. Avec accessoires. Lavage en machine.

	<b>1373 9224 34</b>		<b>1373 9224 34</b>
	<b>1373 9224 34</b>		<b>1373 9224 34</b>
	<b>1373 9224 34</b>		<b>1373 9224 34</b>
	<b>1373 9224 34</b>		<b>1373 9224 34</b>
	<b>1373 9224 34</b>		<b>1373 9224 34</b>
	<b>1373 9224 34</b>		<b>1373 9224 34</b>
	<b>1373 9224 34</b>		<b>1373 9224 34</b>
	<b>1373 9224 34</b>		<b>1373 9224 34</b>
	<b>1373 9224 34</b>		<b>1373 9224 34</b>

\* Table des mesures sur Internet

**DE TOUT CŒUR.**  
LEVER DE RIDEAU  
SUR LES TONS  
NATURELS ET LES  
DÉTAILS RAFFINÉS.



*Cœur amovible*

4. Store à froncer  
à partir de  
**42,99**

5. Voilage  
à partir de

**29,99**

Housse de coussin  
p. 168/169

Mod. 4, 6+7



6. Panneau et brise-bise  
à partir de  
**42,99**

7. Store à froncer  
à partir de  
**29,99**

8. Store à froncer  
à partir de  
**37,99**

*Sans percer*

2. Crochets en U, lot de 2



1. Store à froncer à partir de **24,99**

Plus d'infos sur [helline.fr](http://helline.fr)

**Sans percer**

**1. Store à froncer** en 100% polyester. Montage aisé avec crochets et œillets. T. 1-3 avec 2 œillets, T. 4 et 5 avec 3 œillets. Crochets en U en commande séparée.

gris **2534 2701 27** blanc **6969 3605 83** mauve **7883 4638 25**

T. 1 (H/l env. 130/60 cm)	€ 24,99
T. 2 (H/l env. 130/80 cm)	€ 29,99
T. 3 (H/l env. 130/100 cm)	€ 37,99
T. 4 (H/l env. 130/120 cm)	€ 42,99
T. 5 (H/l env. 130/140 cm)	€ 54,99

\* Table des mesures sur Internet

**2. Crochets en U, lot de 2.** À suspendre sur le montant de fenêtre. En métal, col. argent. Pour cadre jusqu'à 2 cm.

H/l/P env. 4,7/5/3,5 cm. col. argent **17 5032 84** € 12,99 + éco-participation € 0,01 € 13,-

Pour cadre jusqu'à 2,5 cm. H/l/P env. 4,5/7,5/4 cm. col. argent **13 8526 83** € 16,99 + éco-participation € 0,01 € 17,-

**Suite, mod. 4** Avec nouettes – haut. variable. blanc/rose **4994 8464 97**

T. 1 (H/l env. 145/130 cm)	€ 29,99
T. 2 (H/l env. 175/130 cm)	€ 37,99
T. 3 (H/l env. 225/130 cm)	€ 47,99
T. 4 (H/l env. 245/130 cm)	€ 54,99

**5. Store à froncer.** Rebrodé. 2 liens pour régler la hauteur. 100% polyester. Transparent. Avec liens à nouer.

blanc/rose **1898 3400 42**

T. 1 (H/l env. 130/45 cm)	€ 16,99
T. 2 (H/l env. 130/60 cm)	€ 24,99
T. 3 (H/l env. 130/80 cm)	€ 29,99
T. 4 (H/l env. 130/100 cm)	€ 37,99
T. 5 (H/l env. 130/120 cm)	€ 42,99

\* Table des mesures sur Internet

**6. Rideau, lot de 2.** Microfibre légèrement brillante : 100% polyester. Opaque. Lavage en machine.



*Finition en dentelle*

3. Voilage à partir de **24,99**



6. Rideau, lot de 2 à partir de **24,99**

mauve beige gris blanc taupe

Store à froncer sur **HELLINE.FR**



4. Voilage à partir de **24,99**

*Avec broderie*

5. Store à froncer à partir de **16,99**

**3. Voilage** en 100% polyester. Mi-transparent. Lavage en machine. Avec ruban fronreur universel

blanc cassé **5473 1047 27**

T. 1 (H/l env. 145/140 cm)	€ 24,99
T. 2 (H/l env. 175/140 cm)	€ 29,99
T. 3 (H/l env. 225/140 cm)	€ 42,99
T. 4 (H/l env. 245/140 cm)	€ 47,99

Avec pattes blanc cassé **9267 3718 54**

T. 1 (H/l env. 145/140 cm)	€ 29,99
T. 2 (H/l env. 175/140 cm)	€ 37,99
T. 3 (H/l env. 225/140 cm)	€ 47,99
T. 4 (H/l env. 245/140 cm)	€ 54,99

**4. Voilage** rebrodé. 100% polyester. Transparent. Lavage en machine. Avec ruban fronreur universel

blanc/rose **5610 2144 52**

T. 1 (H/l env. 145/130 cm)	€ 24,99
T. 2 (H/l env. 175/130 cm)	€ 29,99
T. 3 (H/l env. 225/130 cm)	€ 42,99
T. 4 (H/l env. 245/130 cm)	€ 47,99

**Suite, mod. 6.** Avec pattes

beige **5967 9601 39** taupe **4532 4166 92** gris **7438 4566 54** blanc **1472 8457 95** mauve **3501 3763 53**

T. 1 (H/l env. 145/140 cm)	€ 24,99
T. 2 (H/l env. 175/140 cm)	€ 37,99
T. 3 (H/l env. 225/140 cm)	€ 47,99
T. 4 (H/l env. 245/140 cm)	€ 59,99
T. 5 (H/l env. 265/140 cm)	€ 69,99
T. 6 (H/l env. 295/140 cm)	€ 79,99

Avec ruban fronreur universel

beige **1472 2418 86** taupe **9848 5361 37** gris **3407 0764 75** blanc **5978 6046 63** mauve **9975 0562 47**

T. 1 (H/l env. 145/140 cm)	€ 24,99
T. 2 (H/l env. 175/140 cm)	€ 37,99
T. 3 (H/l env. 225/140 cm)	€ 47,99
T. 4 (H/l env. 245/140 cm)	€ 59,99
T. 5 (H/l env. 265/140 cm)	€ 69,99
T. 6 (H/l env. 295/140 cm)	€ 79,99

Avec œillets

beige **8782 3659 26** taupe **5426 5363 57** gris **1875 5311 77** blanc **8922 6659 81**



8. Voilage  
à partir de  
**24,99**

7. gris

9. Voilage  
à partir de  
**24,99**

7. Rideau  
à partir de  
**29,99**  
à partir de  
**24,99**  
rouge

**OPAQUE.**  
PRÉSERVEZ VOTRE  
INTIMITÉ GRÂCE  
AUX VOILAGES  
OPACIFIANTS.

mauve **8587 4709 55**

T. 1 (H/I env. 145/140 cm)	€ 29,99
T. 2 (H/I env. 175/140 cm)	€ 42,99
T. 3 (H/I env. 225/140 cm)	€ 54,99
T. 4 (H/I env. 245/140 cm)	€ 64,99
T. 5 (H/I env. 265/140 cm)	€ 79,99
T. 6 (H/I env. 295/140 cm)	€ 89,99

**7. Rideau.** Velours côtelé doux : 100% polyester. Opaque. Lavage en machine.  
Avec ruban fronçeur universel  
gris **5455 5001 79** rouge **9672 5155 46**  
T. 1 (H/I env. 145/140 cm) € 29,99  
T. 2 (H/I env. 175/140 cm) € 37,99  
T. 3 (H/I env. 225/140 cm) € 42,99  
T. 4 (H/I env. 245/140 cm) € 47,99  
Avec œillets  
gris **7284 3960 42** rouge **5696 7307 53**  
T. 1 (H/I env. 145/140 cm) € 37,99

T. 2 (H/I env. 175/140 cm)	€ 42,99	€ 37,99
T. 3 (H/I env. 225/140 cm)	€ 54,99	€ 47,99
T. 4 (H/I env. 245/140 cm)	€ 59,99	€ 54,99

**8. Voilage.** Imprimé. 95% polyester, 5% lin. Mi-transparent. Lavage en machine.  
Avec ruban fronçeur universel blanc cassé/rouge **7751 0765 24**  
T. 1 (H/I env. 145/140 cm) € 24,99  
T. 2 (H/I env. 175/140 cm) € 29,99  
T. 3 (H/I env. 225/140 cm) € 42,99  
T. 4 (H/I env. 245/140 cm) € 47,99  
Avec œillets  
blanc cassé/rouge **6071 4232 46**  
T. 1 (H/I env. 145/140 cm) € 29,99  
T. 2 (H/I env. 175/140 cm) € 37,99  
T. 3 (H/I env. 225/140 cm) € 47,99  
T. 4 (H/I env. 245/140 cm) € 54,99

**9. Voilage.** En 100% polyester. Mi-transparent. Lavage en machine.

Avec ruban fronçeur universel blanc/rouge **1155 0611 94**  
T. 1 (H/I env. 145/135 cm) € 24,99  
T. 2 (H/I env. 175/135 cm) € 29,99  
T. 3 (H/I env. 225/135 cm) € 42,99  
T. 4 (H/I env. 245/135 cm) € 47,99  
Avec œillets  
blanc/rouge **1067 3553 58**  
T. 1 (H/I env. 145/135 cm) € 29,99  
T. 2 (H/I env. 175/135 cm) € 37,99  
T. 3 (H/I env. 225/135 cm) € 47,99  
T. 4 (H/I env. 245/135 cm) € 54,99

**10. Housse de coussin.** Velours. Passepoil contrastant. 100% coton (soutient le projet Cotton made in Africa). Lavage en machine.  
abricot **00 9199 72** rouille **03 0446 87**  
fuchsia **01 5405 77** sable **00 9410 95**  
vert **06 5307 87** moutarde **00 4446 78**  
corail **03 3563 74** taupe **00 4166 86**  
pétrole **00 5611 92** bl. cassé **07 9942 73**  
T. 1 (env. 30/50 cm) € 16,99  
T. 2 (env. 40/40 cm) € 21,99  
T. 3 (env. 50/50 cm) € 24,99

**10. Housse de coussin à partir de 16,99**  
10 coloris

Mod. 10



Plus d'infos sur [helline.fr/GOODproduct](http://helline.fr/GOODproduct)



## Dévoré



2.

col.ivoire



taupe

1. Store plissé  
à partir de  
**47,99**

2. Store plissé  
à partir de  
**24,99**

blanc



### 1. Store plissé HOME WOHNIDEEN.

Matière dévorée, mi-transparente : 60% coton, 40% polyester. Système à supports pince pour un montage aisé sur le montant de fenêtre, sans outil.

blanc cassé	<b>00 5409 81</b>
T. 1 (H/l env. 130/40 cm)	€ <b>47,99</b>
T. 2 (H/l env. 130/50 cm)	€ <b>59,99</b>
T. 3 (H/l env. 130/60 cm)	€ <b>69,99</b>
T. 4 (H/l env. 130/70 cm)	€ <b>79,99</b>
T. 5 (H/l env. 130/80 cm)	€ <b>99,99</b>
T. 6 (H/l env. 130/90 cm)	€ <b>109,99</b>

\* Table des mesures sur Internet

### 2. Store plissé. Opaque à effet tamisant :

100% polyester. Sans percer, sans visser.

Mi-transparent

col.ivoire **03 7593 78** blanc**03 5510 81**  
taupe **01 4842 84**

T. 1 (H/l env. 130/50 cm)	€ <b>24,99</b>
T. 2 (H/l env. 130/60 cm)	€ <b>29,99</b>
T. 3 (H/l env. 130/70 cm)	€ <b>37,99</b>
T. 4 (H/l env. 130/80 cm)	€ <b>42,99</b>
T. 5 (H/l env. 130/90 cm)	€ <b>47,99</b>
T. 6 (H/l env. 130/100 cm)	€ <b>54,99</b>
T. 7 (H/l env. 130/120 cm)	€ <b>64,99</b>
T. 8 (H/l env. 210/70 cm)	€ <b>69,99</b>
T. 9 (H/l env. 210/80 cm)	€ <b>79,99</b>

Occultant

col.ivoire **16 8840 95** blanc**11 0038 81**  
taupe **17 3641 87**

T. 1 (H/l env. 130/50 cm)	€ <b>37,99</b>
T. 2 (H/l env. 130/60 cm)	€ <b>47,99</b>
T. 3 (H/l env. 130/70 cm)	€ <b>54,99</b>
T. 4 (H/l env. 130/80 cm)	€ <b>59,99</b>
T. 5 (H/l env. 130/90 cm)	€ <b>64,99</b>
T. 6 (H/l env. 130/100 cm)	€ <b>69,99</b>
T. 7 (H/l env. 130/120 cm)	€ <b>79,99</b>
T. 8 (H/l env. 210/70 cm)	€ <b>79,99</b>
T. 9 (H/l env. 210/80 cm)	€ <b>89,99</b>

\* Table des mesures sur Internet

### 3. Store occultant. Qualité opaque :

100% polyester. Envers thermopoudré pour un effet occultant efficace. Avec tirette.

Système à supports pince pour un montage aisé sur le montant de fenêtre – sans outil.

moka **03 3165 92** blanc **05 2374 95**  
sable **03 0518 92**

T. 1 (H/l env. 150/45 cm)	€ <b>12,99</b>
T. 2 (H/l env. 150/50 cm)	€ <b>16,99</b>
T. 3 (H/l env. 150/60 cm)	€ <b>24,99</b>
T. 4 (H/l env. 150/70 cm)	€ <b>29,99</b>
T. 5 (H/l env. 150/80 cm)	€ <b>37,99</b>
T. 6 (H/l env. 150/90 cm)	€ <b>42,99</b>
T. 7 (H/l env. 150/100 cm)	€ <b>47,99</b>
T. 8 (H/l env. 210/70 cm)	€ <b>54,99</b>
T. 9 (H/l env. 210/80 cm)	€ <b>59,99</b>

\* Table des mesures sur Internet

### 4. Store plissé. Bel aspect fripé. Réglable

à partir du haut et du bas. Opaque, 100% polyester. Système à supports pince pour un montage aisé sur le montage de fenêtre, sans outil.

beige **7764 5931 57** orange **1117 6000 38**  
gris **4941 2935 35** blanc **5499 9742 26**  
vert **9783 6443 86**

T. 1 (H/l env. 130/50 cm)	€ <b>24,99</b>
T. 2 (H/l env. 130/60 cm)	€ <b>29,99</b>
T. 3 (H/l env. 130/70 cm)	€ <b>37,99</b>
T. 4 (H/l env. 130/80 cm)	€ <b>42,99</b>
T. 5 (H/l env. 130/90 cm)	€ <b>47,99</b>
T. 6 (H/l env. 130/100 cm)	€ <b>54,99</b>
T. 7 (H/l env. 130/120 cm)	€ <b>64,99</b>
T. 8 (H/l env. 210/70 cm)	€ <b>59,99</b>

\* Table des mesures sur Internet



3.

3. sable



blanc

moka

## Réglable sans paliers

3. Store occultant  
à partir de  
**12,99**

Sans tirette



## Aspect fripé



vert

blanc

gris

orange



2.+4.

2.+4.

2.+4.

beige



5. Store jour/nuit à tirette  
à partir de

**24,99**

blanc

sable

gris

blanc cassé/taupe

6. Desserte  
**239,99**

+ éco-part. 242,19



marron



5.

5.

5.



Tamisant  
et opaque

Plus d'infos  
sur [helline.fr](http://helline.fr)

# STORES VARIÉS

MONTEZ-LES, DESCENDEZ-LES, VARIEZ LA LUMINOSITÉ DANS VOS PIÈCES.

**5. Store jour/nuit à tirette.** Variez la luminosité de vos pièces: transparence légère, effet tamisant ou occultation. Réglable par tirette latérale. 100% polyester. Système à supports pince pour un montage aisé sur le montant de la fenêtre, sans outil.

marron **00 8356 72**  
sable **06 2440 95**  
blanc **04 9875 84**  
gris **3909 7229 94**

T. 1 (H/I env. 150/40 cm)  
T. 2 (H/I env. 150/50 cm)  
T. 3 (H/I env. 150/60 cm)  
T. 4 (H/I env. 150/70 cm)  
T. 5 (H/I env. 150/80 cm)  
T. 6 (H/I env. 150/90 cm)  
T. 7 (H/I env. 150/100 cm)  
T. 8 (H/I env. 150/120 cm)  
T. 9 (H/I env. 200/80 cm)

€ **24,99** blanc cassé/taupe  
€ **29,99** T. 1 (H/I env. 150/40 cm)  
€ **37,99** T. 2 (H/I env. 150/50 cm)  
€ **42,99** T. 3 (H/I env. 150/60 cm)  
€ **47,99** T. 4 (H/I env. 150/70 cm)  
€ **57,99** T. 5 (H/I env. 150/80 cm)  
€ **64,99** T. 6 (H/I env. 150/90 cm)  
€ **79,99** T. 7 (H/I env. 150/100 cm)  
€ **69,99** T. 8 (H/I env. 150/110 cm)

**00 2934 95** T. 9 (H/I env. 150/120 cm) € **89,99**  
€ **29,99** T. 10 (H/I env. 200/80 cm) € **64,99**  
€ **37,99** \* Table des mesures sur Internet  
€ **42,99**  
€ **47,99**  
€ **54,99**  
€ **64,99**  
€ **69,99**  
€ **79,99**

**6. Desserte** en verre formé, transparent, épais. 10 mm. Avec porte-revues pratique. H/I/P tot. env. 54/45/41 cm. Livrée montée.

verre **04 0416 74** € **239,99**  
+ éco-participation € 2,20 € **242,19**



vert

écru

gris

blanc

1. Store à froncer  
à partir de

**16,99**

bleu/vert

mauve

col. argent

Plus d'infos  
sur [helline.fr](http://helline.fr)

noir

2. Tringle

**24,99**

+ éco-part. 25,16

## BEAUX ET PRATIQUES.

*Stores, rideaux, unis ou à motif ?*

*Chacun y trouve son bonheur... Il y en a pour tous les goûts !*



3. Rideau  
à partir de  
**47,99**

Mod. 1+3



*Sans percer*

4. Store à froncer  
à partir de  
**37,99**

**1. Store à froncer.** Avec tiges transversales. Opaque. 65% coton (soutient le projet Cotton made in Africa), 35% polyester.

Avec patte

gris

vert

mauve

écru

blanc

bleu/vert

T. 1 (H/l env. 140/45 cm)

T. 2 (H/l env. 140/60 cm)

T. 3 (H/l env. 140/80 cm)

T. 4 (H/l env. 140/100 cm)

T. 5 (H/l env. 140/120 cm)

Avec crochets et œillets

gris

vert

mauve

écru

blanc

bleu/vert

T. 1 (H/l env. 140/45 cm)

T. 2 (H/l env. 140/60 cm)

T. 3 (H/l env. 140/80 cm)

T. 4 (H/l env. 140/100 cm)

T. 5 (H/l env. 140/120 cm)

T. 6 (H/l env. 210/80 cm)

\* Table des mesures sur Internet

**10 0946 83**

**06 0923 92**

**4358 1640 24**

**00 9828 87**

**04 7465 86**

**4256 0260 87**

**04 8414 78**

**02 0313 92**

**2138 6729 28**

**03 0182 83**

**04 2839 81**

**4536 2966 57**

**€ 16,99**

**€ 29,99**

**€ 42,99**

**€ 54,99**

**€ 64,99**

**€ 29,99**

**€ 37,99**

**€ 47,99**

**€ 59,99**

**€ 69,99**

**€ 79,99**

## 2. Tringle

**2. Tringle.** En métal. Anneaux et embouts en synthétique. Supports en métal, longueur env. 8,5 cm. Ø env. 13-16 mm. Extensible, longueur env. 130 à 240 cm. € **24,99**

+ éco-participation € 0,17 € **25,16**

noir **04 1742 77**  
col. argent **03 2927 77**

**3. Rideau.** Qualité mi-transparente imprimée : 100% coton (soutient le projet Cotton made in Africa). Lavage en machine.

Avec ruban fronceur universel taupe **4696 5009 87**

T. 1 (H/l env. 145/130 cm) € **47,99**

T. 2 (H/l env. 175/130 cm) € **54,99**

T. 3 (H/l env. 225/130 cm) € **64,99**

T. 4 (H/l env. 245/130 cm) € **69,99**

Avec œillets taupe **1765 7620 21**

T. 1 (H/l env. 145/130 cm) € **54,99**

T. 2 (H/l env. 175/130 cm) € **59,99**

T. 3 (H/l env. 225/130 cm) € **69,99**

T. 4 (H/l env. 245/130 cm) € **79,99**

**4. Store à froncer.** Matière dévorée.

Avec crochets et œillets. Mod. transparent.

55% polyester, 45% viscose. blanc **4416 2364 32**

T. 1 (H/l env. 140/45 cm) € **37,99**

T. 2 (H/l env. 140/60 cm) € **47,99**

T. 3 (H/l env. 140/80 cm) € **59,99**

T. 4 (H/l env. 140/100 cm) € **69,99**

T. 5 (H/l env. 140/120 cm) € **79,99**

\* Table des mesures sur Internet

**5. Store à froncer.** Matière plissée opaque : 100% polyester. Avec crochets et œillets.

gris **08 1357 87** mauve **04 0719 72**

vert **02 2730 81** blanc **09 3414 86**

T. 1 (H/l env. 140/40 cm) € **42,99**

T. 2 (H/l env. 140/45 cm) € **47,99**

T. 3 (H/l env. 140/50 cm) € **54,99**

T. 4 (H/l env. 140/60 cm) € **64,99**

\* Table des mesures sur Internet

**6. Voilage.** Matière imprimée, mi-transparente : 100% polyester. Lavage en machine.

Avec ruban fronceur universel vert **3842 5436 21**

T. 1 (H/l env. 145/130 cm) € **37,99**

T. 2 (H/l env. 175/130 cm) € **47,99**

T. 3 (H/l env. 225/130 cm) € **59,99**

T. 4 (H/l env. 245/130 cm) € **69,99**

Avec nouettes. Hauteur variable. vert **5629 8314 87**

T. 1 (H/l env. 145/130 cm) € **47,99**

T. 2 (H/l env. 175/130 cm) € **59,99**

T. 3 (H/l env. 225/130 cm) € **69,99**

T. 4 (H/l env. 245/130 cm) € **79,99**

**5. Store à froncer à partir de 42,99**

vert

**6. Voilage à partir de**

**37,99**



mauve

gris

blanc

# DORMIR

*et se détendre.*



1. Fauteuil

Mod. 1



LINGE DE LIT RAVISSANT POUR NUITS DE RÊVE !



4. Linge de lit  
à partir de  
**59,99**  
8 coloris

creme

**kaeppel**

*Satin maco noble*



2. Jeté de lit

aubergine

terracotta

grün

ecru

5. Voilage  
à partir de  
**24,99**



3. Desserte  
**149,99**  
+ éco-part. 150,39

**1. Fauteuil**

Pour des raisons techniques indépendantes de notre volonté, ces articles ne peuvent être livrés.

**2. Jeté de lit**

Pour des raisons techniques indépendantes de notre volonté, ces articles ne peuvent être livrés.



Plus d'infos  
sur [helline.fr](http://helline.fr)



6. Déco murale  
139,99

7. Linge de nuit  
à partir de  
47,99  
à partir de  
**37,99**

• Renforcé

Mod. 7



**3. Desserte.** Structure en métal verni.  
Plateau en verre miroir.  
H/l/P env. 42/41/41 cm.  
col. or **1264 1403 61 € 149,99**  
+ éco-participation € 0,40 € 150,39

**4. Linge de lit.** Satin maco noble : 100% coton. Avec glissière. Lavage en machine. Adapté au sèche-linge. Parure : 1 housse de couette et 1 taie d'oreiller.  
anthracite **00 2369 87 noir 00 8071 87**  
bleu **00 6991 81 blanc 00 7953 78**  
crème **00 3555 87 vert 7129 8403 53**

rouge **00 2919 77 orange 5556 0525 81**  
T. 1 (env. 135/200 + 80/80 cm) € 59,99  
T. 2 (env. 155/220 + 80/80 cm) € 69,99

**5. Voilage.** Qualité imprimée : 100% polyester. Transparent. Lavage en machine. Avec ruban froncer universel blanc/multicolore **3509 4043 21**  
T. 1 (H/l env. 145/140 cm) € 24,99  
T. 2 (H/l env. 175/140 cm) € 29,99  
T. 3 (H/l env. 225/140 cm) € 42,99  
T. 4 (H/l env. 245/140 cm) € 47,99

Avec œillets blanc/multicolore **1702 4318 19**  
T. 1 (H/l env. 145/140 cm) € 29,99  
T. 2 (H/l env. 175/140 cm) € 37,99  
T. 3 (H/l env. 225/140 cm) € 47,99  
T. 4 (H/l env. 245/140 cm) € 54,99

**6. Déco murale.** Anneaux et demi-sphères en métal. Réalisation soignée vernie, col. or. Variations possibles d'un modèle à l'autre.  
H/l/P env. 66/118/4 cm.  
col. or **6981 3962 34 € 139,99**

**7. Linge de lit.** En renforcé : 100% coton (soutient le projet Cotton made in Africa). Avec glissière. Lavage en machine. Parure : 1 housse de couette et 1 taie d'oreiller violet **5813 2218 52**  
T. 1 (env. 135/200 + 40/80 cm) € 47,99 € 37,99  
T. 2 (env. 135/200 + 80/80 cm) € 59,99 € 47,99  
T. 3 (env. 155/220 + 80/80 cm) € 69,99 € 59,99

CRÉEZ UN ESPACE  
COSY AVEC  
DE NOMBREUX  
COUSSINS, DU  
LINGE DE LIT  
ACTUEL ET  
DE BELLES  
COMMODES.

**1. Tableau.** Impression d'art en partie peinte à la main. Variations possibles d'un modèle à l'autre. Peinture acrylique sur toile tendue sur cadre en bois. H/l/P env. 84/84/3,5 cm.  
grège **4589 5923 26 € 79,99**

**2. Linge de lit.** Imprimé. Renforcé : 100% coton (soutient le projet Cotton made in Africa). Avec boutonnage. Lavage en machine.  
Parure : 1 housse de couette et 1 taie d'oreiller.  
beige/marron **4409 3556 44**

T. 1 (env. 135/200 cm + 40/80 cm) **€ 37,99**  
T. 2 (env. 135/200 cm + 80/80 cm) **€ 42,99**  
T. 3 (env. 155/220 cm + 80/80 cm) **€ 54,99**

**3. Tapis.** Microfibre ultra-douce : 100% polyester. Mèches hautes env. 25 mm. Tissé mécanique. Envers en textile. Adapté au chauffage par le sol.

taupe **9838 1360 38**  
blanc **9245 3746 28**  
T. 1 (env. 65/140 cm) **€ 47,99**  
T. 2 (env. 65/200 cm) **€ 79,99**  
T. 3 (env. 65/270 cm) **€ 119,99**  
T. 4 (lot de 2, 1x env. 65/140 cm + 1x env. 65/270 cm) **€ 199,99**

**4. Coiffeuse d'angle**

Pour des raisons techniques indépendantes de notre volonté, ces articles ne peuvent être livrés.

**5. Jeté de lit.** Modèle réversible avec imprimé marqué. Dessus et doublure : 100% polyester. Avec finition soignée. Lavage en machine.

bordeaux/beige **8138 9261 75**  
gris/anthracite **8880 7044 83**  
taupe/écru **8361 2101 75**  
T. 1 (env. 135/210 cm) **€ 47,99**  
T. 2 (env. 180/250 cm) **€ 59,99**  
T. 3 (env. 240/210 cm) **€ 79,99**  
T. 4 (env. 240/250 cm) **€ 99,99**  
T. 5 (env. 270/250 cm) **€ 109,99**  
Housses de coussin assorties. Avec glissière.  
T. 6 (env. 40/40 cm, lot de 2) **€ 24,99**  
T. 7 (env. 80/80 cm, l'unité) **€ 24,99**

\* Table des mesures sur Internet

1. Tableau  
**79,99**

2. Linge de lit  
à partir de  
**37,99**

• Renforcé



3. Tapis  
à partir de  
**47,99**  
4 tailles

*Ultra moelleux*



taupe

weiß

4. Coiffeuse d'angle

LED



taupe/écru

Réversible



bordeaux/beige



gris/anthracite

5. Jeté de lit à partir de 47,99

• Housses de coussin assorties

6. Linge de lit à partir de

37,99

à partir de

24,99

• Renforcé



Mod. 2+6



Plus d'infos sur [helline.fr/GOODproduct](http://helline.fr/GOODproduct)

6. Linge de lit. Imprimé. Renforcé : 100% coton (soutient le projet Cotton made in Africa). Avec boutonnage. Lavage en machine. Parure : 1 housse de couette et 1 taie d'oreiller. marron/taupe

3044 7923 22

T. 1 (env. 135/200 cm + 40/80 cm)

€ 37,99 € 24,99

T. 2 (env. 135/200 cm + 80/80 cm)

€ 42,99 € 29,99

T. 3 (env. 155/220 cm + 80/80 cm)

€ 54,99 € 42,99

7. Table de chevet

Pour des raisons techniques indépendantes de notre volonté, ces articles ne peuvent être livrés.

7. Table de chevet





anthracite

gris

1. Sac à linge  
47,99

2. Linge de lit  
à partir de  
37,99

• Renforcé



gris

3. Jeté de lit  
à partir de  
37,99

• Housses  
de coussin  
assorties

moutarde

taupe



4. Lit

Extractible

Mod. 4



**1. Sac à linge** en feutre. Poignées tressées en jacinthe d'eau. H/l/P env. 66/44/34 cm.  
anthracite **4659 9625 20**  
gris **8714 5715 36**

**2. Linge de lit.** Imprimé. Renforcé : 100% coton (soutient le projet Cotton made in Africa). Avec boutonnage. Lavage en machine. Parure : 1 housse de couette et 1 taie d'oreiller.  
beige/taupe **9354 3938 61**  
T. 1 (env. 135/200 cm + 40/80 cm) **€ 37,99**  
T. 2 (env. 135/200 cm + 80/80 cm) **€ 42,99**

T. 3 (env. 155/220 cm + 80/80 cm) **€ 54,99**  
**3. Jeté de lit.** Dessus soyeux. Ouaté. En 100% polyester. Lavage en machine.  
gris **4608 7463 38**  
moutarde **2942 4032 49**  
taupe **3557 4906 97**  
T. 1 (env. 135/210 cm) **€ 79,99**  
T. 2 (env. 180/250 cm) **€ 109,99**  
T. 3 (env. 240/210 cm) **€ 129,99**  
T. 4 (env. 240/250 cm) **€ 139,99**  
T. 5 (env. 270/250 cm) **€ 169,99**  
\* Table des mesures sur Internet  
Housses de coussin assorties. Avec glissière.

T. 6 (env. 40/40 cm, lot de 2) **€ 37,99**  
T. 7 (env. 80/80 cm, l'unité) **€ 37,99**  
**4. Lit**  
Pour des raisons techniques indépendantes de notre volonté, ces articles ne peuvent être livrés.

**5. Linge de lit.** Imprimé. Satin maco : 100% coton (soutient le projet Cotton made in Africa). Avec boutonnage. Lavage en machine. Parure : 1 housse de couette et 1 taie d'oreiller.  
terre cuite/beige **8374 5508 19**  
T. 1 (env. 135/200 cm + 40/80 cm) **€ 59,99**  
**€ 47,99**

T. 2 (env. 135/200 cm + 80/80 cm) **€ 64,99**  
**€ 54,99**  
T. 3 (env. 155/220 cm + 80/80 cm) **€ 79,99**  
**€ 64,99**

**6. Déco murale.** Réalisation soignée en métal. Vernis métallisé du plus bel effet. Variations possibles d'un modèle à l'autre.  
H/l/P env. 108/82/4,5 cm.  
col. or **6010 3250 59**  
**€ 59,99**



**OPULENCE ET ÉLÉGANCE.**  
TONS NOBLES POUR VOTRE HAVRE DE PAIX.

5. Linge de lit  
à partir de  
**59,99**

à partir de

**47,99**

• Satin maco

6. Déco  
murale  
79,99  
**59,99**

*Satin maco ultra doux*

Mod. 2+5



**7. Tapis.** Ravissant motif en relief. Qualité :  
68% polypropylène, 32% polyester. Finition  
remaillée. Tissé mécanique. Adapté au  
chauffage par le sol.

gris	<b>7963 4535 41</b>
taupe	<b>9067 9500 87</b>
T. 1 env. 67/140 cm	€ <b>69,99</b>
T. 2 env. 67/270 cm	€ <b>139,99</b>
T. 3 (lot de 3, 2x env. 67/140 + 1x env. 67/270)	€ <b>279,99</b>
T. 4 (rond, ø env. 100 cm)	€ <b>79,99</b>



gris

*Motif en relief*

7. Tapis  
à partir de  
**69,99**  
4 tailles



taupe

**393**

1



col. or/bleu

gris

turquoise



col. cuivre

2

**SOMMEIL RÉPARATEUR GARANTI.**  
LINGE DE LIT DE RÊVE,  
AMBIANCE APAISANTE.

3



3. Banc  
**179,99**  
+ éco-part. 185,49  
crème

4

terre cuite/  
marron



*Rangement*



**1. Déco murale.** Métal verni. Motifs ajourés et marquages. Chaque modèle est unique. Variations possibles d'un modèle à l'autre.  
H/l/P env. 72/121/5 cm. **€ 119,99**  
col. or/abricot **4901 1067 83**  
col. or/bleu **7089 3841 27**

maxi 40 W. Sans ampoule.  
col. cuivre  
col. argent

**€ 119,99**  
**01 2969 87**  
**09 4053 81**

**2. Plafonnier.** Travail artisanal en métal avec ornements ajourés. Suspension avec rosace de plafond, L env. 100 cm, à raccourcir selon les besoins. H/ø env. 28/30 cm. Douille E27,

**3. Banc.** Couvercle rabattable dissimulant un espace de rangement. Structure en métal et rembourrage ferme en mousse (25 kg/m³). Revêtement : 51% polyester, 49% polypropylène. Disposition libre dans la pièce possible.  
H/l/P env. 47/81/36 cm. **€ 179,99**

+ éco-participation € 5,50 **€ 185,49**

5

crème

terre cuite/turquoise

beige

**Pereira da Cunha**  
1 9 3 0

6. Jeté de lit



1. Déco murale  
**119,99**  
col. or/abricot

2. Plafonnier  
**119,99**  
col. argent



terre cuite

gris

écru

5. Tapis,  
lot 3 pièces  
**119,99**  
crème

crème  
gris  
vert  
mauve  
rose  
terre cuite  
turquoise

**12 5486 92** en machine. Parure : 1 housse de couette et  
**12 1566 87** 1 taie d'oreiller.  
**09 6127 74** terre cuite/turquoise **7183 0801 58**  
**06 3729 87** terre cuite/marron **9103 9640 34**  
**10 4955 79** T. 1 (env. 135/200 + 40/80 cm) € **37,99**  
**03 7902 87** T. 2 (env. 135/200 + 80/80 cm) € **42,99**  
**00 6700 94** T. 3 (env. 155/220 + 80/80 cm) € **54,99**

beige  
crème

**1256 9606 57**  
**4761 1544 48**

6. Jeté de lit. Pour des raisons techniques indépendantes de notre volonté, ces articles ne peuvent être livrés.

Mod. 4



Plus d'infos sur  
[helline.fr/GOODproduct](http://helline.fr/GOODproduct)

4. Linge de lit. Renforcé : 100% coton (soutient le projet Cotton made in Africa). Imprimé recto verso. Avec glissière. Lavage

5. Tapis, lot 3 pièces. 100% polypropylène. Idéal comme pourtour de lit. En lot : 1x env. 65/270 cm, 2x 65/140 cm. € **119,99**



taupe/gris



multicolore

**1. Linge de lit.** Imprimé recto verso. Satin maco de belle qualité : 100% coton. Toutes les pièces sont zippées. Lavage en machine. Parure : 1 housse de couette et 1 taie d'oreiller.  
 multicolore **8705 5608 55**  
 taupe/gris **9553 5523 21**  
 T. 1 (env. 135/200 + 80/80 cm) € **59,99**  
 T. 2 (env. 155/220 + 80/80 cm) € **79,99**

1. Linge de lit à partir de **59,99**



rouge

**kaeppel**



écru

col. ardoise



crème

gris



noir/blanc

marron

**2. Linge de lit.** Modèle réversible avec imprimé recto verso. Satin maco de belle qualité : 100% coton. Toutes les pièces sont zippées. Lavage en machine. Parure : 1 housse de couette et 1 taie d'oreiller.

marron **12 0899 77**  
 crème **18 4157 79**  
 gris **18 4015 73**  
 écru **16 1210 77**  
 rouge **11 2685 74**  
 col. ardoise **12 9138 92**  
 noir/blanc **03 0913 79**  
 T. 1 (env. 135/200 + 80/80 cm) € **47,99**  
 T. 2 (env. 155/220 + 80/80 cm) € **59,99**

2. Linge de lit à partir de **47,99**



orange



rouge



beige

**3. Linge de lit.** Imprimé recto verso. Satin maco de belle qualité : 100% coton. Toutes les pièces sont zippées. Lavage en machine. Parure : 1 housse de couette et 1 taie d'oreiller.  
 beige **2818 5545 87**  
 orange **5677 3256 43**  
 rouge **5639 9631 95**  
 T. 1 (env. 135/200 + 80/80 cm) € **59,99**  
 T. 2 (env. 155/220 + 80/80 cm) € **79,99**

3. Linge de lit à partir de **59,99**



gris



taupe

**4. Linge de lit.** Satin maco imprimé de belle qualité : 100% coton. Toutes les pièces sont zippées. Lavage en machine. Parure : 1 housse de couette et 1 taie d'oreiller.  
 gris **4236 9265 26**  
 taupe **1954 6247 24**  
 T. 1 (env. 135/200 + 80/80 cm) € **69,99**  
 T. 2 (env. 155/220 + 80/80 cm) € **99,99**

4. Linge de lit à partir de **69,99**

### 5. Drap-housse «Jersella Plus»

Bella Gracia FORMESSE. Jersey, 97% coton, 3% élasthanne. Bel aspect soyeux. Adapté aux matelas jusqu'à une hauteur de 25 cm. Pourtour élastiqué. Env. 550 g.

océan	<b>13 1951 92</b>	gris	<b>00 8486 92</b>
fuchsia	<b>15 1782 79</b>	écru	<b>13 7248 86</b>
ocre	<b>6761 4420 24</b>	rose	<b>14 0442 79</b>
bleu ciel	<b>4192 8967 26</b>	rouge	<b>15 4384 94</b>
jaune clair	<b>13 6868 79</b>	blanc	<b>13 1688 73</b>
vert tilleul	<b>15 2398 77</b>	marine	<b>15 6157 83</b>
terre cuite	<b>15 2123 84</b>		
T. 1 (env. 90/190 cm)		€	<b>37,99</b>
T. 2 (env. 140/200 cm)		€	<b>54,99</b>
T. 3 (env. 180/200 cm)		€	<b>64,99</b>

### 6. Drap-housse «Bella Donna» FORMESSE.

Jersey : 97% coton, 3% élasthanne. Avec aloé véra et protéines de soie. Matière très douce et brillante. Pourtour élastiqué. Env. 770 g. Adapté aux matelas à eau et aux matelas standards jusqu'à une hauteur 30 cm.

océan	<b>13 1923 87</b>	gris	<b>00 8515 78</b>
fuchsia	<b>15 1878 77</b>	écru	<b>13 1601 74</b>
ocre	<b>9667 8053 52</b>	rose	<b>11 6784 94</b>
bleu ciel	<b>5765 1961 34</b>	rouge	<b>18 1843 83</b>
jaune clair	<b>13 1622 87</b>	blanc	<b>13 1763 84</b>
vert tilleul	<b>13 1810 87</b>	marine	<b>12 9513 74</b>
terre cuite	<b>15 2489 83</b>		
T. 1 (env. 90/190 cm)		€	<b>59,99</b>
T. 2 (env. 140/200 cm)		€	<b>99,99</b>
T. 3 (env. 180/200 cm)		€	<b>109,99</b>

### 5. Drap-housse à partir de **37,99**

• «Jersella Plus»



### 6. Drap-housse à partir de **59,99**

• «Bella Donna»



# REPOSEZ-VOUS SUR DE BELLES MARQUES.

*Linge de lit séduisant et draps-housses assortis, agréables au toucher.*

### 7. Taie d'oreiller. Jersey : 95% coton, 5% élasthanne. Forme parfaite grâce à la teneur en élasthanne. Adapté à tous les oreillers médicaux et de maintien.

Taille unique.	€	<b>16,99</b>
anthracite	<b>12 9665 87</b>	
écru	<b>13 4796 84</b>	
gris	<b>16 6199 84</b>	
gris clair	<b>14 8497 87</b>	
vert tilleul	<b>13 5230 72</b>	
orange	<b>13 5663 72</b>	
taupe	<b>13 4587 87</b>	
blanc	<b>16 5411 83</b>	

### 8. Drap-housse. Jersey : 100% coton. Adapté aux matelas jusqu'à une hauteur de 25 cm. Pourtour élastiqué. Repassage superflu.

anthracite	<b>08 0024 95</b>
gris	<b>06 9890 95</b>
bleu ciel	<b>01 3555 73</b>
jaune clair	<b>01 2074 84</b>
marine	<b>09 6684 94</b>
écru	<b>00 8355 74</b>
orange	<b>03 9638 74</b>
rouge	<b>08 5452 83</b>
noir	<b>05 7472 81</b>
blanc	<b>00 8570 79</b>
T. 1 (env. 100/200 cm)	€ <b>16,99</b>
T. 2 (env. 160/200 cm)	€ <b>24,99</b>
T. 3 (env. 200/200 cm)	€ <b>29,99</b>



### 8. Drap-housse à partir de **16,99**

• Jersey

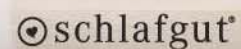

# Idées pour le BAIN

PERSPECTIVES BRILLANTES POUR VOTRE SALLE DE BAINS... COMMENCEZ LA JOURNÉE EN BEAUTÉ !



1. Chariot de rangement  
149,99



anthracite/rouge

3. Tapis de bain  
à partir de  
24,99  
9 tailles

Avec découpe pour WC sur pied



*Cristaux Swarovski*

2. Tapis de bain  
à partir de  
59,99  
9 tailles



4. Porte-serviettes  
149,99



gris/jaune

**1. Chariot de rangement.** Structure en métal chromé. Tablettes amovibles en verre acrylique. Avec 4 roulettes. H/I/P env. 72/45/15 cm. Livré en kit à monter soi-même. col. chrome **7890 9733 38 € 149,99**

**2. Tapis de bain.** Avec cristaux Swarovski. Mèches douces : 100% acrylique. Envers antidérapant. Adapté au chauffage par le sol et au sèche-linge. Lavage en machine. anthracite **6780 5110 45**  
T. 1 (env. 45/50 cm) € 59,99  
T. 2 (env. 50/90 cm) € 79,99  
T. 3 (env. 60/100 cm) € 109,99



5. Meubles de bain, lot de 4 pièces

FABRIQUÉ EN ALLEMAGNE

blanc/zebrino

Façade en 4 coloris

2. Tapis de bain



Mod. 5



- T. 4 (env. 70/120 cm) € 139,99
- T. 5 (env. 80/150 cm) € 179,99
- T. 6 (rond, ø env. 75 cm) € 109,99
- T. 7 (tapis de douche, demi-lune, env. 50/80 cm) € 79,99
- T. 8 (lot WC : housse d'abattant env. 47/50 cm + tapis sans découpe pour WC suspendu et Bidet, env. 45/50 cm) € 79,99
- T. 9 (lot WC : housse d'abattant env. 47/50 cm + tapis avec découpe pour WC sur pied, env. 45/50 cm) € 79,99

- 3. Tapis de bain.** Mèches douces avec imprimé floral : 100% acrylique. Envers antidérapant. Adapté au chauffage par le sol. Lavage en machine. Adapté au sèche-linge.
- anthracite/rouge gris/jaune **7389 4069 94**
  - T. 1 (env. 45/50 cm) € 24,99
  - T. 2 (env. 50/90 cm) € 47,99
  - T. 3 (env. 60/100 cm) € 59,99
  - T. 4 (env. 70/120 cm) € 79,99
  - T. 5 (env. 80/150 cm) € 119,99

- T. 6 (rond, ø env. 75 cm) € 59,99
- T. 7 (tapis de douche, demi-lune, env. 50/80 cm) € 47,99
- T. 8 (lot WC : housse d'abattant env. 47/50 cm + tapis sans découpe pour WC suspendu et bidet, env. 45/50 cm) € 42,99
- T. 9 (lot WC : housse d'abattant env. 47/50 cm + tapis avec découpe pour WC sur pied, env. 45/50 cm) € 42,99

- 4. Porte-serviettes.** 2 tiges pour serviette. Métal chromé. H/I/P env. 88,5/51,5/22,5 cm. Livré en kit à monter soi-même. col. chrome **2752 5464 84 € 149,99**

- 5. Meubles de bain, 4 pièces**  
Pour des raisons techniques indépendantes de notre volonté, ces articles ne peuvent être livrés.

## GRIS ET TURQUOISE.

ASSOCIATION DE TONALITÉS RÉUSSIE QUI MET DE BONNE HUMEUR DE BON MATIN.

1. Tapis de bain à partir de **29,99**  
6 tailles

gris/blanc



turquoise/  
blanc



GRUND

2. Étagère de douche  
**79,99**



gris clair



taupe

Avec découpe pour WC sur pied

océan

gris foncé

vieux rose

orange

beige

taupe

gris clair

blanc

vert

rouge

océan

bleu

3. Tapis de bain à partir de

**16,99**

9 tailles

Microfibre ultra duveteuse



**1. Tapis de bain.** Mèches : 100% acrylique. Envers antidérapant. Adapté au chauffage par le sol. Lavage en machine. Adapté au sèche-linge.

- |  |                     |
|--|---------------------|
| gris/blanc   | <b>3681 5524 78</b> |
| turqu./blanc   | <b>8534 9625 32</b> |
| T. 1 (rond, ø env. 50 cm)  | € 29,99             |
| T. 2 (rond, ø env. 80 cm)  | € 59,99             |
| T. 3 (rond, ø env. 100 cm)   | € 109,99            |
| T. 4 (tapis de douche, demi-lune, env. 50/80 cm)   | € 42,99             |
| T. 5 (lot WC : housse d'abattant env. 47/50 cm + tapis sans découpe pour WC suspendu et bidet, env. ø 50 cm) | € 47,99             |
| T. 6 (lot WC : housse d'abattant env. 47/50 cm + tapis avec découpe pour WC sur pied, env. ø 50 cm)          | € 47,99             |

**2. Étagère de douche.** À suspendre à la paroi de douche. En acier inoxydable. Avec 2 crochets et 2 tablettes en synthétique. H/I/P env. 70/23,3/12,3 cm. col. chrome/blanc **5223 7117 39 € 79,99**

**3. Tapis de bain.** Mèches en microfibre douce : 100% polyester. Envers antidérapant. Adapté au chauffage par le sol. Lavage en machine. Adapté au sèche-linge.

- |  |                     |
|--|---------------------|
| vieux rose                                       | <b>8736 4207 95</b> |
| océan  | <b>2195 8604 54</b> |
| beige  | <b>9470 3727 24</b> |
| bleu   | <b>4759 3732 35</b> |
| gris foncé                                       | <b>1619 7642 48</b> |
| vert   | <b>5673 0007 97</b> |
| gris clair                                       | <b>4202 7543 54</b> |
| orange   | <b>6277 1203 61</b> |
| rouge  | <b>2192 3651 61</b> |
| taupe  | <b>5765 8000 53</b> |
| blanc  | <b>4552 7723 22</b> |
| T. 1 (env. 45/50 cm)                             | € 16,99             |
| T. 2 (env. 50/90 cm)                             | € 37,99             |
| T. 3 (env. 60/100 cm)                            | € 47,99             |
| T. 4 (env. 70/120 cm)                            | € 59,99             |
| T. 5 (env. 80/150 cm)                            | € 99,99             |
| T. 6 (rond, ø env. 75 cm)                        | € 47,99             |
| T. 7 (tapis de douche, demi-lune, env. 50/80 cm) | € 37,99             |

- |   |         |
|---|---------|
| T. 8 (lot WC : housse d'abattant env. 47/50 cm + tapis sans découpe pour WC suspendu et bidet, env. 45/50 cm) | € 37,99 |
| T. 9 (lot WC : housse d'abattant env. 47/50 cm + tapis avec découpe pour WC sur pied, env. 45/50 cm)          | € 37,99 |

**4. Tabouret** très stable. Structure en métal chromé. Assise rembourrée avec revêtement en similicuir. H/I/P env. 46/50/40 cm. blanc **01 0706 72 € 179,99**  
+ éco-participation € 2,05 € 182,04

**5. Patère.** À suspendre sur le montant de la porte. En métal verni, col. blanc. 4 crochets stables. H/I/P env. 7/36/14 cm. blanc **9969 1758 84 € 37,99**

**6. Raclette de douche.** En acier inoxydable, avec lèvre en silicone et poignée caoutchoutée. À suspendre sur le montant de douche. H/I/P env. 22/27/3,5 cm. col. inox./gris **17 0210 83 € 42,99**

**7. Tapis de bain.** Mèches douces : 100% acrylique. Envers antidérapant. Adapté au chauffage par le sol. Lavage en machine. Adapté au sèche-linge.

- |   |                     |        |                     |
|---|---------------------|--------|---------------------|
| gris  | <b>5976 5432 37</b> | turqu. | <b>1051 4215 33</b> |
| T. 1 (env. 45/50 cm)  | € 24,99             |        |                     |
| T. 2 (env. 50/90 cm)  | € 47,99             |        |                     |
| T. 3 (env. 60/100 cm)   | € 59,99             |        |                     |
| T. 4 (env. 70/120 cm)   | € 79,99             |        |                     |
| T. 5 (env. 80/150 cm)   | € 119,99            |        |                     |
| T. 6 (rond, ø env. 75 cm)   | € 59,99             |        |                     |
| T. 7 (tapis de douche, demi-lune, env. 50/80 cm)  | € 47,99             |        |                     |
| T. 8 (lot WC : housse d'abattant env. 47/50 cm + tapis sans découpe pour WC suspendu et bidet, env. 45/50 cm) | € 42,99             |        |                     |
| T. 9 (lot WC : housse d'abattant env. 47/50 cm + tapis avec découpe pour WC sur pied, env. 45/50 cm)          | € 42,99             |        |                     |

**8. Meubles de bain**  
Pour des raisons techniques indépendantes de notre volonté, ces articles ne peuvent être livrés.



**5. Patère**  
**37,99**



**6. Raclette de douche**  
**42,99**



**7. Tapis de bain à partir de**  
**24,99**

turquoise

Avec découpe pour WC sur pied

**GRUND**

gris



**4. Tabouret**  
**179,99**  
+ éco-part. 180,04

Plus d'infos sur [helline.fr](http://helline.fr)



Mod. 8



**8. Meubles de bain**



1. Tapis de bain à partir de

**16,99**

- 1. Tapis de bain.** 100% coton (soutient le projet Cotton made in Africa). Adapté au chauffage par le sol. Lavage en machine.
- |        |                   |        |                   |
|--------|-------------------|--------|-------------------|
| bleu   | <b>08 2357 79</b> | écru   | <b>04 7700 79</b> |
| jaune  | <b>04 9991 86</b> | orange | <b>06 6217 73</b> |
| gris   | <b>05 6044 83</b> | rouge  | <b>07 2932 95</b> |
| vert   | <b>03 2162 87</b> | taupe  | <b>01 2648 84</b> |
| menthe | <b>09 9978 73</b> | blanc  | <b>02 6566 77</b> |
- |       |   |          |
|-------|---|----------|
| T. 1  | (env. 45/50 cm)   | € 16,99  |
| T. 2  | (env. 50/90 cm)   | € 37,99  |
| T. 3  | (env. 60/100 cm)  | € 47,99  |
| T. 4  | (env. 70/110 cm)  | € 69,99  |
| T. 5  | (env. 80/150 cm)  | € 99,99  |
| T. 6  | (env. 90/160 cm)  | € 119,99 |
| T. 7  | (rond, ø env. 75 cm)  | € 47,99  |
| T. 8  | (sortie de douche, demi-lune, env. 50/80 cm)  | € 37,99  |
| T. 9  | (lot WC : housse d'abattant, env. 47/50 cm + tapis sans découpe pour WC suspendu et bidet, env. 45/50 cm) | € 37,99  |
| T. 10 | (lot WC : housse d'abattant, env. 47/50 cm + tapis avec découpe pour WC sur pied, env. 45/50 cm)          | € 37,99  |



2. Tapis antiglisse



**2. Tapis antiglisse.** Adapté au chauffage par le sol et à tous types de sols. Découper le bord sur une profondeur d'env. 10 cm afin qu'il ne dépasse pas du tapis du dessus. 60% latex, 40% jute.

- |      |                               |
|------|-------------------------------|
| écru | <b>1972 3747 69</b>           |
| T. 1 | (env. 60/130 cm) € 12,99      |
| T. 2 | (env. 80/150 cm) € 16,99      |
| T. 3 | (env. 120/190 cm) € 29,99     |
| T. 4 | (env. 160/230 cm) € 47,99     |
| T. 5 | (env. 190/290 cm) € 69,99     |
| T. 6 | (env. 240/340 cm) € 79,99     |
| T. 7 | (env. 70/290 cm) € 29,99      |
| T. 8 | (rond, ø env. 120 cm) € 47,99 |

- 3. Accessoires de bain.** Structure en métal. Supports en bois. Kits à monter soi-même.
- Ⓐ **Serviteur WC.** Avec brosse WC. H/l/P env. 75/24/30 cm. blanc/écru **1707 2931 81 € 99,99**
- Ⓑ **Porte-serviettes.** Avec 2 tiges. H/l/P env. 80/43/20 cm. blanc/écru **5956 9923 45 € 109,99**



3. Accessoires de bain à partir de **99,99**

**4. Étagère**

**179,99**

+ éco-part. 180,31

Plus d'infos sur helline.fr





5. Valet de chambre  
179,99



6. Tapis de bain  
à partir de  
24,99  
9 tailles



7. Bac à linge  
179,99

## OASIS DE BIEN-ÊTRE AUX NOTES EXOTIQUES : MOTIFS NATURELS, TONALITÉS BOISÉES ET TOUCHES DE COULEUR.



Ⓐ Lot éco,  
4 pièces

8. Meubles  
de bain

Ⓑ Meuble sous vasque

Ⓒ Armoire basse

- 4. Étagère.** En métal chromé. 3 tablettes en verre acrylique. Kit à monter soi-même. Étagère : H/l/P env. 75/40/30 cm.  
transparent **2024 3654 56 € 179,99**  
+ éco-participation € 0,32 € **180,31**  
Étagère : H/l/P env. 75/48/35 cm.  
transparent **7995 5456 38 € 179,99**  
+ éco-participation € 0,32 € **180,31**

- 5. Valet de chambre.** En métal chromé. Avec cintre et 4 crochets. H/l/P env. 117,5/45/28 cm. Livré en kit à monter soi-même. col. chrome **8115 4167 74 € 179,99**

- 6. Tapis de bain.** Mèches : 100% acrylique. Envers antidérapant. Adapté au chauffage par le sol. Lavage en machine. Adapté au sèche-linge.
- |  |                     |
|--|---------------------|
| vert   | <b>7037 7236 34</b> |
| T. 1 (env. 45/50 cm)   | € <b>24,99</b>      |
| T. 2 (env. 50/90 cm)   | € <b>47,99</b>      |
| T. 3 (env. 60/100 cm)  | € <b>59,99</b>      |
| T. 4 (env. 70/120 cm)  | € <b>79,99</b>      |
| T. 5 (env. 80/150 cm)  | € <b>119,99</b>     |
| T. 6 (rond, ø env. 75 cm)  | € <b>59,99</b>      |
| T. 7 (sortie de douche, demi-lune, env. 50/80 cm)  | € <b>47,99</b>      |
| T. 8 (lot WC : housse d'abattant, env. 47/50 cm + tapis sans découpe pour WC suspendu et bidet, env. 45/50 cm) | € <b>42,99</b>      |
| T. 9 (lot WC : housse d'abattant, env. 47/50 cm + tapis sans découpe pour WC sur pied, env. 45/50 cm)          | € <b>42,99</b>      |

- 7. Bac à linge.** Cannage de jacinthes d'eau. Avec couvercle basculant. Compartimenté. H/l/P env. 75/60/30 cm.  
écru **3731 8957 21 € 179,99**

- 8. Meubles de bain**  
Pour des raisons techniques indépendantes de notre volonté, ces articles ne peuvent être livrés.

Mod. 8





taupe

Existe avec découpe pour WC sur pied

1. Tapis de bain à partir de 24,99

GRUND



noir/blanc



inox poli

3. Réserve pour rouleaux WC 24,99

Existe en inox mat

1. Tapis de bain. Mèches : 100% acrylique. Envers antidérapant. Adapté au chauffage par le sol. Lavage en machine. Adapté au sèche-linge.

noir/blanc  
taupe

T. 1	(env. 45/50 cm)	€ 24,99
T. 2	(env. 50/90 cm)	€ 47,99
T. 3	(env. 60/100 cm)	€ 59,99
T. 4	(env. 70/120 cm)	€ 79,99
T. 5	(env. 80/150 cm)	€ 119,99
T. 6	(rond, ø env. 75 cm)	€ 59,99
T. 7	(sortie de douche, demi-lune, env. 50/80 cm)	€ 47,99
T. 8	(tapis sans découpe pour WC suspendu et Bidet, env. 45/50 cm)	€ 42,99
T. 9	(tapis avec découpe pour WC sur pied, env. 45/50 cm)	€ 42,99

2. Accessoires de bain. Métal chromé de qualité. Avec protection de sol. Livrés en kit à monter soi-même.

Ⓐ Porte-serviettes. 2 tiges.

H/l/P env. 82/40,5/20 cm.

col. chrome 7396 3731 41 € 119,99

Ⓑ Serviteur WC. Avec brosse WC.

H/l/P env. 72,5/20/20 cm.

col. chrome 4007 8532 76 € 109,99



2. Accessoires de bain à partir de 109,99

4. Commode mobile à partir de 119,99

3 tailles



3. Réserve pour rouleaux WC. En acier inoxydable, mat ou poli. Couverture amovible. Pour 3 rouleaux. H/ø env. 34/13 cm. € 24,99  
acier inox poli 1982 7451 53  
acier inox mat 2808 6119 25

4. Commode mobile. Structure en métal chromé. Structure en panneaux MDF. Avec roulettes blocables. Kit à monter soi-même. 3 tiroirs. H/l/P env. 57/23,5/39,5 cm. col. chêne 7531 7626 68 € 119,99  
4 tiroirs. H/l/P env. 71/23,5/39,5 cm. col. chêne 4590 7452 56 € 149,99  
5 tiroirs. H/l/P env. 85/23,5/39,5 cm. col. chêne 6678 3726 83 € 189,99

gris

chauffage par le sol. Lavage en machine. Adapté au sèche-linge.

gris	2595 5328 77
écru	1650 5269 86
T. 1	(env. 45/50 cm) € 24,99
T. 2	(env. 50/90 cm) € 47,99
T. 3	(env. 60/100 cm) € 59,99
T. 4	(env. 70/120 cm) € 79,99
T. 5	(env. 80/150 cm) € 119,99
T. 6	(rond, ø env. 75 cm) € 59,99
T. 7	(sortie de douche, demi-lune, env. 50/80 cm) € 47,99
T. 8	(lot WC : housse d'abattant, env. 47/50 cm + tapis sans découpe pour WC suspendu et bidet, env. 45/50 cm) € 42,99
T. 9	(lot WC : housse d'abattant, env. 47/50 cm + tapis avec découpe pour WC sur pied, env. 45/50 cm) € 42,99

5. Tapis de bain à partir de 24,99

écru



blanc

6. Tabouret  
109,99  
4 coloris

gris

blanc cassé

7. Tapis de bain  
à partir de

**16,99**

*Belle qualité : pur coton*

taupe



**HARMONIE TOTALE.**  
TONALITÉS NATURELLES SÉDUISANTES  
POUR UN ESPACE BIEN-ÊTRE APAISANT.  
UNE INVITATION À LA DÉTENTE.

**6. Tabouret.** En synthétique. Avec sac à linge amovible : 100% polyester, - lavage en machine. Capacité : 29 litres. Charge maxi 120 kg.  
H/l/P env. 48/45/33 cm. € 109,99  
gris 4771 4028 94  
noir 8689 7500 47  
taupe 2405 6703 38  
blanc 2227 7150 75

**7. Tapis de bain** Avec motif en relief. En 100% coton (soutient le projet Cotton made in Africa). Adapté au chauffage par le sol. Lavage en machine.  
gris 4409 2763 94  
blanc cassé 7168 6052 92  
taupe 8687 3039 86  
T. 1 (env. 45/50 cm) € 16,99

T. 2 (env. 60/100 cm) € 47,99  
T. 3 (env. 80/150 cm) € 99,99  
T. 4 (rond, ø env. 75 cm) € 47,99  
T. 5 (sortie de douche, demi-lune, env. 50/80 cm) € 42,99  
T. 6 (lot WC : housse d'abattant, env. 47/50 cm + tapis sans découpe pour WC suspendu et bidet, env. 45/50 cm) € 37,99  
T. 7 (lot WC : housse d'abattant, env. 47/50 cm + tapis avec découpe pour WC sur pied, env. 45/50 cm) € 37,99

**8. Tablette de douche.** En synthétique de qualité. Fixation aisée sur la tige de douche - sans percer, ni visser. H/l/P env. 7,5/36/12 cm.  
transparent 3295 6054 35 € 24,99

Mod. 7



**8. Tablette de douche**  
24,99





**Réversible**



Existe avec découpe pour WC sur pied



lie-de-vin

1. Tapis de bain à partir de **16,99**  
10 tailles

Mod. 1



**2. Serviteur WC 99,99**



sable

blanc

noir

406



terre cuite

Existe avec découpe pour WC sur pied

**3. Tapis de bain à partir de 24,99**

9 tailles



vert



turquoise



taupe

# STYLE SAFARI

*L'appel de l'Afrique ?*

*Tapis de bain aspect léopard ou à motif ethnique :  
démarrez la journée en beauté !*

## 1. Tapis de bain. Modèle réversible :

100% coton (soutient le projet Cotton made in Africa). Finition ourlée. Adapté au chauffage par le sol et au sèche-linge. Lavage en machine.

océan	<b>14 4625 86</b>
bleu foncé	<b>00 8891 77</b>
gris foncé	<b>13 8606 84</b>
vert	<b>16 6458 86</b>
gris clair	<b>19 0941 77</b>
écru	<b>9611 4413 46</b>
pétrole	<b>16 8816 94</b>
taupe	<b>19 0208 84</b>
lie-de-vin	<b>11 8753 94</b>
blanc	<b>17 1960 74</b>
cannelle	<b>14 3358 78</b>
T. 1 (env. 45/50 cm)	<b>€ 16,99</b>
T. 2 (env. 50/90 cm)	<b>€ 37,99</b>
T. 3 (env. 60/100 cm)	<b>€ 47,99</b>
T. 4 (env. 70/110 cm)	<b>€ 59,99</b>
T. 5 (env. 80/150 cm)	<b>€ 79,99</b>
T. 6 (env. 90/160 cm)	<b>€ 99,99</b>
T. 7 (rond, ø env. 75 cm)	<b>€ 47,99</b>
T. 8 (sortie de douche, demi-lune, env. 50/80 cm)	<b>€ 37,99</b>
T. 9 (lot WC : housse d'abattant, env. 47/50 cm + tapis sans découpe pour WC suspendu et bidet, env. 45/50 cm)	<b>€ 29,99</b>
T. 10 (lot WC : housse d'abattant, env. 47/50 cm + tapis avec découpe pour WC sur pied, env. 45/50 cm)	<b>€ 29,99</b>

## 2. Serviteur WC. Métal chromé et verre.

Dévidoir et porte-brosse devant. Au dos, réserve pour 2 rouleaux. H/I/P env. 85/15/28 cm. Livré en kit à monter soi-même. **€ 99,99**

sable **05 6884 73** blanc **00 4045 77**  
noir **00 4243 83**

## 3. Tapis de bain. 100% acrylique. Envers antidérapant. Adapté au chauffage par le sol et au sèche-linge. Lavage en machine.

vert	<b>2865 9515 32</b>
taupe	<b>9456 6538 33</b>
turquoise	<b>1225 8628 43</b>
terre cuite	<b>5883 2559 77</b>
T. 1 (env. 45/50 cm)	<b>€ 24,99</b>
T. 2 (env. 50/90 cm)	<b>€ 47,99</b>
T. 3 (env. 60/100 cm)	<b>€ 59,99</b>
T. 4 (env. 70/120 cm)	<b>€ 79,99</b>
T. 5 (env. 80/150 cm)	<b>€ 119,99</b>
T. 6 (rond, ø env. 75 cm)	<b>€ 59,99</b>
T. 7 (sortie de douche, demi-lune, env. 50/80 cm)	<b>€ 47,99</b>
T. 8 (lot WC : housse d'abattant, env. 47/50 cm + tapis sans découpe pour WC suspendu et bidet, env. 45/50 cm)	<b>€ 42,99</b>
T. 9 (lot WC : housse d'abattant, env. 47/50 cm + tapis avec découpe pour WC sur pied, env. 45/50 cm)	<b>€ 42,99</b>

## 4. Étagère. En métal thermopoudré.

Avec 3 tablettes. H/I/P env. 95/30/30 cm. **€ 109,99**  
+ éco-participation € 0,48 **€ 110,47**

marron **04 0561 86** blanc **00 3092 87**  
noir **00 7712 72**

Avec 5 tablettes. H/I/P env. 150/30/30 cm **€ 149,99**

+ éco-participation € 0,48 **€ 110,47**  
marron **06 8582 73** blanc **00 6830 79**  
noir **00 3167 83**

## 5. Meubles de bain. En bois massif de paulownia et panneau MDF. Façades avec décors et poignées variés. Livrés montés.

Ⓐ Meuble sous vasque. 6 tiroirs. Découpe pour siphon, L/I env. 18/8 cm. H/I/P tot. env. 60/65/30 cm.

blanc/marron **12 0599 77** **€ 229,99**  
+ éco-participation € 1,80 **€ 231,79**

## Ⓑ Commode

Non illustré : avec 4 tiroirs. H/I/P env. 76/23/25 cm.

blanc/marron **12 5318 72** **€ 149,99**  
+ éco-participation € 0,82 **€ 150,81**

Non illustré : avec 5 tiroirs. H/I/P env. 93/23/25 cm.

blanc/marron **13 0801 77** **€ 179,99**  
+ éco-participation € 0,82 **€ 180,81**

Avec 10 tiroirs. H/I/P env. 94/65/30 cm.

blanc/marron **18 8663 94** **€ 299,99**  
+ éco-participation € 1,80 **€ 301,79**

## 6. Tapis de bain. 100% acrylique. Envers antidérapant en latex. Adapté au chauffage par le sol et au sèche-linge. Lavage en machine.

marron léo	<b>00 8207 77</b>
gris léo/crème	<b>09 8659 86</b>
T. 1 (env. 45/50 cm)	<b>€ 24,99</b>
T. 2 (env. 50/90 cm)	<b>€ 47,99</b>
T. 3 (env. 60/100 cm)	<b>€ 59,99</b>
T. 4 (env. 70/110 cm)	<b>€ 79,99</b>
T. 5 (env. 80/150 cm)	<b>€ 119,99</b>
T. 6 (env. 90/160 cm)	<b>€ 129,99</b>
T. 7 (rond, ø env. 75 cm)	<b>€ 59,99</b>
T. 8 (sortie de douche, demi-lune, env. 50/80 cm)	<b>€ 47,99</b>
T. 9 (lot WC : housse d'abattant, env. 47/50 cm + tapis sans découpe pour WC suspendu et bidet, env. 45/50 cm)	<b>€ 42,99</b>
T. 10 (lot WC : housse d'abattant, env. 47/50 cm + tapis avec découpe pour WC sur pied, env. 45/50 cm)	<b>€ 42,99</b>

## 7. Réserve à rouleaux. Jacinthe d'eau sur structure en métal. Avec fenêtre de contrôle.

Couvercle amovible avec trou de préhension. Pour env. 3 rouleaux. H/ø env. 38/18 cm. écu **4340 2056 34** **€ 37,99**  
Pour env. 4 rouleaux. H/ø env. 46/18 cm. écu **9404 2304 32** **€ 47,99**

## 8. Tabouret. Cannage de jacinthe d'eau.

Couvercle rabattable avec coussin d'assise amovible avec rembourrage en mousse et revêtement en 100% coton, lavable en machine. H/I/P env. 50/56/35 cm. écu **7793 1533 87** **€ 179,99**  
+ éco-participation € 2,05 **€ 182,04**

Mod. 5



4. Étagère à partir de **109,99**  
+ éco-part. 110,47

Ⓑ Commode

Ⓐ Meuble sous vasque



6. Tapis de bain à partir de **24,99**  
10 tailles

marron léo

GRUND

gris léo/crème

7. Réserve à rouleaux à partir de **37,99**



8. Tabouret **179,99**  
+ éco-part. 182,04

Plus d'infos sur [helline.fr](http://helline.fr)



blanc

1. Panier à linge  
à partir de  
**119,99**  
+ éco-part. 120,39

col.  
miel



2. Étagère  
de douche  
à partir de  
**79,99**



3. Tapis de bain  
à partir de  
**24,99**  
sable/turquoise

Existe avec  
découpe pour  
WC sur pied

sable/bleu

GRUND

5. Chariot mobile  
à partir de  
**109,99**  
+ éco-part. 110,81  
7 tailles



1. Panier à linge. Travail artisanal. Cannage de rotin teinté et verni. Couverture amovible avec poignée. Sac à linge amovible avec finition élastiquée, 100% coton.  
H/I/P env. 70/50/20 cm. € 119,99  
+ éco-participation € 0,40 € 120,39  
col. miel 9228 1722 46 blanc 7712 3039 95

2. Étagère de douche. En acrylique. À suspendre - adapté pour parois de douche jusqu'à épais. 35 mm. H/I/P env. 46/27/15 cm.  
transparent 06 4961 95 € 79,99

3. Tapis de bain. Mèches denses : 100% acrylique. Envers antidérapant. Adapté au chauffage par le sol et au sèche-linge. Lavage en machine.  
sable/bleu 04 2934 94  
sable/turquoise 8138 2429 74  
T. 1 (env. 45/50 cm) € 24,99  
T. 2 (env. 50/90 cm) € 47,99  
T. 3 (env. 60/100 cm) € 59,99  
T. 4 (env. 70/110 cm) € 79,99  
T. 5 (env. 80/150 cm) € 119,99  
T. 6 (env. 90/160 cm) € 129,99  
T. 7 (rond, ø env. 75 cm) € 59,99  
T. 8 (sortie de douche, demi-lune, env. 50/80 cm) € 47,99  
T. 9 (lot WC : housse d'abattant, env. 47/50 cm + tapis sans découpe pour WC suspendu et bidet, env. 45/50 cm) € 42,99  
T. 10 (lot WC : housse d'abattant, env. 47/50 cm + tapis avec découpe pour WC sur pied, env. 45/50 cm) € 42,99

4. Mules MUBB. En cuir vachette. Première : cuir. Talon compensé avec plateau aspect



taupe



vert

4. Mules  
**89,99**

métallisé. Détail extensible. Hauteur talon env. 80 mm.  
vert 7673 1057 56  
taupe 6059 3629 22  
T. 36-42 € 89,99

5. Chariot mobile. Cadre en métal. Plateau et tiroirs en panneau MDF. Poignées, col. chrome. Roulettes en synthétique dont 2 blocables. Livré en kit à monter soi-même. Étroit, avec 3 tiroirs.  
H/I/P env. 57/24/40 cm.  
blanc 16 5476 77 € 109,99  
+ éco-participation € 0,82 € 110,81

Étroit, avec 4 tiroirs.  
H/I/P env. 71/24/40 cm.  
blanc 04 7553 74 € 129,99  
+ éco-participation € 0,82 € 130,81

Étroit, avec 5 tiroirs.  
H/I/P env. 85/24/40 cm.  
blanc 02 6422 86 € 149,99  
+ éco-participation € 0,82 € 150,81

Large, avec 3 tiroirs.  
H/I/P env. 57/32,5/39,5 cm.  
blanc 4276 5826 20 € 139,99  
+ éco-participation € 0,82 € 140,81

Large, avec 4 tiroirs.  
H/I/P env. 71/32,5/40,5 cm.  
blanc 6096 2614 74 € 169,99  
+ éco-participation € 0,82 € 170,81

Large, avec 5 tiroirs.  
H/I/P env. 85/32,5/39,5 cm.  
blanc 8773 2525 19 € 189,99  
+ éco-participation € 1,80 € 191,79

Chariot sous vasque, avec 4 tiroirs.  
H/I/P env. 43/64/40 cm.  
blanc 01 1228 72 € 179,99  
+ éco-participation € 1,80 € 181,79

6. Tapis de bain. 100% acrylique. Envers antidérapant. Adapté au chauffage par le sol et au sèche-linge. Lavage en machine.  
taupe 6849 5203 57



taupe

turquoise

6. Tapis de bain  
à partir de  
**24,99**

GRUND

Existe avec découpe  
pour WC sur pied





bleu fumée

taupe

bleu fumée

Existe avec découpe pour WC sur pied

océan

7. Tapis de bain à partir de

**16,99**

10 tailles

## UN BIENFAIT POUR LES PIEDS. DOUCEUR EXTRÊME ET COULEURS RAFFINÉES !

turquoise	<b>7192 8405 44</b>	T. 1 (env. 45/50 cm)	€ 16,99
T. 1 (env. 45/50 cm)	€ 24,99	T. 2 (env. 50/90 cm)	€ 37,99
T. 2 (env. 50/90 cm)	€ 47,99	T. 3 (env. 60/100 cm)	€ 47,99
T. 3 (env. 60/100 cm)	€ 59,99	T. 4 (env. 70/110 cm)	€ 59,99
T. 4 (env. 70/120 cm)	€ 79,99	T. 5 (env. 80/150 cm)	€ 79,99
T. 5 (env. 80/150 cm)	€ 119,99	T. 6 (env. 90/160 cm)	€ 99,99
T. 6 (rond, ø env. 75 cm)	€ 59,99	T. 7 (rond, ø env. 75 cm)	€ 47,99
T. 7 (sortie de douche, demi-lune, env. 50/80 cm)	€ 47,99	T. 8 (sortie de douche, demi-lune, env. 50/80 cm)	€ 37,99
T. 8 (lot WC : housse d'abattant, env. 47/50 cm + tapis sans découpe pour WC suspendu et bidet, env. 45/50 cm)	€ 42,99	T. 9 (lot WC : housse d'abattant, env. 47/50 cm + tapis sans découpe pour WC suspendu et bidet, env. 45/50 cm)	€ 37,99
T. 9 (lot WC : housse d'abattant, env. 47/50 cm + tapis avec découpe pour WC sur pied, env. 45/50 cm)	€ 42,99	T. 10 (lot WC : housse d'abattant, env. 47/50 cm + tapis avec découpe pour WC sur pied, env. 45/50 cm)	€ 37,99

**7. Tapis de bain** 100% coton (soutient le projet Cotton made in Africa). Avec finition gansée. Adapté au chauffage par le sol. Lavage en machine.

océan	<b>00 6213 87</b>
gris	<b>04 5100 78</b>
bleu fumée	<b>00 5634 79</b>
rouge	<b>04 8228 86</b>
taupe	<b>18 9704 83</b>
blanc	<b>14 2810 87</b>

**8. Tabouret** en synthétique. Assise rembourrée. Sac à linge amovible : 100% polyester. H/ø env. 51/36 cm.

	€ 99,99
+ éco-participation € 0,97	€ 100,96
gris	<b>12 9063 84</b>
rouge	<b>00 4785 77</b>
noir	<b>00 5281 92</b>
taupe	<b>18 1331 77</b>
turquoise	<b>00 5835 94</b>
blanc	<b>00 7122 81</b>



8. Tabouret  
**99,99**  
+ éco-part. 100,96

noir

rouge

taupe

gris

blanc

turquoise

Plus d'infos sur helline.fr

1. Meubles de bain,  
lot de 4 pièces



Mod. 1



Licence FSC®  
N001642  
www.fsc.org

blanc/frêne



2. Patère  
16,99

**1. Meubles de bain, lot 4 pièces**

Pour des raisons techniques indépendantes de notre volonté, ces articles ne peuvent être livrés.

**2. Patère.** En synthétique stable. À emboîter sur un la tige de douche. Adaptée à un montage mural. H/L env. 5/25 cm. col. argent **6382 2725 84 € 16,99**

**3. Étagère de douche télescopique.** Pose par tension entre le haut et le bas de la couche. En aluminium et synthétique. Avec miroir antibuée, 3 tablettes et 2 crochets. H/l/P env. 70-260/27,5/20 cm. col. argent/noir **7068 1504 34 € 79,99**



3. Étagère de douche télescopique  
79,99

Miroir picotant



4. Tapis de bain à partir de  
24,99



5. Tapis de bain à partir de

**16,99**

Existe avec découpe pour WC sur pied

lie-de-vin



*Mèches très hautes*

## REVITALISANTS.

LES TAPIS DE BAIN HAUTS EN COULEUR NOUS DONNENT DU PEPS DÈS LES PREMIÈRES HEURES DE LA JOURNÉE. MÈCHES DUVETEUSES : UN BIENFAIT POUR LES PIEDS.

**4. Tapis de bain.** Avec motif de Rosina Wachtmeister. Mèches : 100% acrylique. Avec finition soignée. Envers antidérapant. Adapté au chauffage par le sol. Lavage en machine. Adapté au sèche-linge.

Ⓐ multicolore	<b>6053 1049 43</b>	€ 24,99
Ⓑ marron	<b>4978 1141 63</b>	€ 47,99
Ⓒ multicolore	<b>8240 4368 68</b>	€ 69,99
T. 1 (env. 50/50 cm)		€ 24,99
T. 2 (env. 50/80 cm)		€ 47,99
T. 3 (env. 60/100 cm)		€ 69,99
T. 4 (env. 70/120 cm)		€ 79,99
T. 5 (sortie de douche, demi-lune, env. 50/80 cm)		€ 47,99
T. 6 (rond, ø env. 80 cm)		€ 69,99

**5. Tapis de bain** 100% acrylique. Envers antidérapant. Adapté au chauffage par le sol. Lavage en machine.

anthracite	<b>04 1664 81</b>	€ 16,99
vert pomme	<b>10 2730 72</b>	€ 16,99
jaune	<b>18 6852 87</b>	€ 16,99
gris clair	<b>04 8383 94</b>	€ 16,99
blanc cassé	<b>12 2641 81</b>	€ 16,99
pétrole	<b>06 7353 83</b>	€ 16,99
noir	<b>02 0005 79</b>	€ 16,99
taupe	<b>11 8552 84</b>	€ 16,99
turquoise	<b>05 8137 79</b>	€ 16,99
lie-de-vin	<b>08 8220 94</b>	€ 16,99
cannelle	<b>14 1525 74</b>	€ 16,99
T. 1 (env. 45/50 cm)		€ 16,99

T. 2 (env. 50/90 cm)	€ 37,99
T. 3 (env. 60/100 cm)	€ 47,99
T. 4 (env. 70/110 cm)	€ 69,99
T. 5 (env. 80/150 cm)	€ 99,99
T. 6 (env. 90/160 cm)	€ 119,99
T. 7 (rond, ø env. 75 cm)	€ 59,99
T. 8 (sortie de douche, demi-lune, env. 50/80 cm)	€ 42,99
T. 9 (lot WC : housse d'abattant, env. 47/50 cm + tapis sans découpe pour WC suspendu et bidet, env. 45/50 cm)	€ 37,99
T. 10 (lot WC : housse d'abattant, env. 47/50 cm + tapis avec découpe pour WC sur pied, env. 45/50 cm)	€ 37,99

anthracite

jaune

turquoise

vert pomme

noir

blanc cassé

taupe

pétrole

gris clair

cannelle



anthracite

gris

blanc

taupe

1. Tapis de bain  
à partir de

**16,99**

Existe avec découpe  
pour WC sur pied

1. Tapis de bain Avec motif en relief : 100% polyester. Envers antidérapant. Adapté au chauffage par le sol. Lavage en machine.

anthracite **6642 7303 87**  
gris **3111 0865 23**  
taupe **9781 3816 45**  
blanc **3021 2518 52**

T. 1 (env. 45/50 cm) € **16,99**  
T. 2 (env. 50/90 cm) € **37,99**  
T. 3 (env. 60/100 cm) € **47,99**  
T. 4 (env. 70/120 cm) € **59,99**  
T. 5 (env. 80/150 cm) € **79,99**  
T. 6 (rond, ø env. 75 cm) € **47,99**  
T. 7 (sortie de douche, demi-lune, env. 50/80 cm) € **37,99**  
T. 8 (lot WC: housse d'abattant, env. 47/50 cm + tapis sans découpe pour WC suspendu et bidet, env. 45/50 cm) € **29,99**  
T. 9 (lot WC: housse d'abattant, env. 47/50 cm + tapis avec découpe pour WC sur pied, env. 45/50 cm) € **29,99**

2. Récipient pour produits d'entretien.

En acier inoxydable poli. H/I/P env. 37/30/15 cm.

col. inox **7367 5502 43** € **99,99**  
+ éco-participation € 0,40 € **100,39**

3. Miroir LED grossissant. Réglable en hauteur. Miroir recto verso avec anneau lumineux LED. Pivotant. Surf. miroir 1:1 et grossissement x5. Fixation avec ou sans percer et visser possible - vis livrées. Boîtier en acier. H/I/P tot. env. 51/28/7,5 cm. Sans 4x piles AAA.

col. chrome **3829 5014 22** € **179,99**

4. Tapis de bain. Mèches douces : 100% acrylique. Envers antidérapant. Adapté au chauffage par le sol et au sèche-linge. Lavage en machine.

jaune/gris **16 3600 79**  
rouge/gris **18 6775 74**  
noir/gris **18 6320 94**

2. Récipient pour produits  
d'entretien

**99,99**

+ éco-part. 100,39



FIXATION SÛRE ET DURABLE, SANS PERCER !

5. Système  
Turbofix

Ⓐ Crochets, lot de 2  
**24,99**  
+ éco-part. 25,11



Ⓑ Étagère d'angle  
**79,99**



Ⓒ Tablette murale  
**47,99**



Ⓓ Dévidoir  
**37,99**



- taupe/gris 19 0622 83  
 terre cuite/orange 19 3240 78  
 turquoise/gris 18 7788 81
- T. 1 (sans découpe, pour WC suspendu et bidet, env. 50/60 cm) € 37,99  
 T. 2 (env. 60/90 cm) € 59,99  
 T. 3 (env. 65/115 cm) € 79,99  
 T. 4 (env. 70/125 cm) € 99,99  
 T. 5 (env. 80/150 cm) € 119,99  
 T. 6 (rond, ø env. 90 cm) € 109,99  
 T. 7 (sortie de douche, demi-lune, env. 50/80 cm) € 59,99  
 T. 8 (forme en L, pour douche d'angle env. 90/90 cm) € 109,99  
 T. 9 (avec découpe pour WC sur pied, env. 50/60 cm) € 37,99  
 T. 10 (housse d'abattant, env. 47/50 cm) € 16,99

- 5. Système Turbofix.** Fixation durable et sûre par pastilles adhésives spéciales. Sans percer, ni visser. Se retire sans laisser de traces. Acier inoxydable.
- Ⓐ **Crochets, lot de 2.** H/ø env. 8,5/6,5 cm. col. inox 05 8368 74 € 24,99  
 + éco-participation € 0,12 € 25,11
- Ⓑ **Étagère d'angle.** Avec 2 tablettes amovibles transparentes. H/l/P env. 27,5/26/18 cm. col. inox 05 8449 84 € 79,99
- Ⓒ **Tablette murale.** 1 tablette amovible transparente. H/l/P env. 6,5/24/13 cm. col. inox 05 8415 94 € 47,99
- Ⓓ **Dévidoir.** H/l/P env. 12/12,5/13,5 cm. col. inox 05 8490 87 € 37,99
- Ⓔ **Porte-brosse.** Réceptacle : synthétique satiné. Tête de brosse noire. H/l/P env. 38/9/10,5 cm. col. inox 05 8769 84 € 47,99
- Ⓕ **Raclette de douche avec support.** H/l/P env. 16,5/24/4,5 cm. col. inox 05 8511 87 € 37,99
- Ⓖ **Support pour sèche-cheveux.** Avec support. H/l/P env. 8/14/10 cm. Sans appareil. col. inox 06 0587 86 € 24,99



## ACIER INOXYDABLE – IDÉAL POUR LA SALLE DE BAINS !

Accessoires de bain à fixer par pastilles adhésives spéciales. Fixation sûre et durable sans percer, ni visser. Pose aisée. Se retirent facilement sans laisser de trace.

Ⓔ Porte-brosse 47,99



Ⓕ Raclette de douche 37,99



Ⓖ Support pour sèche-cheveux 24,99





**1. Crochets, lot de 4**  
**16,99**

+ éco-part. 17,11



**2. Panier à linge d'angle**  
**119,99**

+ éco-part. 17,11

blanc

col. miel gris

Mod. 3



marron



blanc



**3. Meuble sous vasque**  
**179,99**

+ éco-part. 180,47

Plus d'infos  
sur helline.fr



**4. Tapis de bain**  
à partir de  
**24,99**

10 tailles

GRUND

rose

Existe avec découpe  
pour WC sur pied

- 1. Crochet, lot de 4.** À suspendre. Adapté aux tubes de radiateur d'un diamètre d'env. 3 cm. En synthétique. H/l/P pièce env. 10/2,5/6,5 cm.
- |                            |            |
|----------------------------|------------|
|                            | € 16,99    |
| + éco-participation € 0,12 | € 17,11    |
| col. chrome                | 01 5068 77 |
| transparent                | 09 6584 79 |
| blanc                      | 03 6533 87 |

- 2. Panier à linge d'angle.** Cannage de rotin, col. gris, blanc ou col. miel. Couvercle rabattable. Insert amovible avec fermeture scratchée, 100% coton, lavable en machine. H/l/P env. 55/34/34 cm.
- |                            |            |
|----------------------------|------------|
|                            | € 119,99   |
| + éco-participation € 0,40 | € 120,39   |
| gris                       | 03 9168 73 |
| col. miel                  | 03 6581 77 |
| blanc                      | 03 6554 81 |

- 3. Meuble sous vasque.** En bois massif de paulownia. Aspect essuyé, col. marron et blanc. À gauche, 2 casiers avec pièce, 1 panier tapissé de tissu (coton et polyester). À droite, une porte à lamelles dissimulant 1 tablette. Avec découpe pour siphon, L/l env. 20/9 cm. H/l/P tot. env. 60/65/30 cm. Livrée montée.
- |                            |            |
|----------------------------|------------|
|                            | € 179,99   |
| + éco-participation € 0,48 | € 180,47   |
| marron                     | 17 4151 78 |
| blanc                      | 15 2404 87 |

- 4. Tapis de bain.** Mèches denses : 100% acrylique. Envers antidérapant en latex. Adapté au chauffage par le sol et au sèche-linge. Lavage en machine.
- |           |              |
|-----------|--------------|
| jaune     | 00 8730 84   |
| noir      | 05 9873 78   |
| turquoise | 2488 0748 84 |
| rose      | 8197 3458 77 |

- |  |          |
|--|----------|
| T. 1 (env. 45/50 cm)   | € 24,99  |
| T. 2 (env. 50/90 cm)   | € 47,99  |
| T. 3 (env. 60/100 cm)  | € 59,99  |
| T. 4 (env. 70/110 cm)  | € 79,99  |
| T. 5 (env. 80/150 cm)  | € 119,99 |
| T. 6 (env. 90/160 cm)  | € 129,99 |
| T. 7 (rond, ø env. 75 cm)  | € 59,99  |
| T. 8 (sortie de douche, demi-lune, env. 50/80 cm)  | € 47,99  |
| T. 9 (lot WC : housse d'abattant, env. 47/50 cm + tapis sans découpe pour WC suspendu et bidet, env. 45/50 cm) | € 42,99  |
| T. 10 (lot WC : housse d'abattant, env. 47/50 cm + tapis avec découpe pour WC sur pied, env. 45/50 cm)         | € 42,99  |

- 5. Tapis de bain** avec bordure crochetée. En 100% coton (soutient le projet Cotton made in Africa). Adapté au chauffage par le sol. Lavage en machine.
- |       |              |
|-------|--------------|
| gris  | 1979 7012 38 |
| rose  | 8176 5936 19 |
| blanc | 5534 7446 24 |

- |  |          |
|--|----------|
| T. 1 (env. 45/50 cm)   | € 24,99  |
| T. 2 (env. 60/100 cm)  | € 59,99  |
| T. 3 (env. 80/150 cm)  | € 109,99 |
| T. 4 (rond, ø env. 75 cm)  | € 47,99  |
| T. 5 (sortie de douche, demi-lune, env. 50/80 cm)  | € 42,99  |
| T. 6 (lot WC : housse d'abattant, env. 47/50 cm + tapis sans découpe pour WC suspendu et bidet, env. 45/50 cm) | € 42,99  |
| T. 7 (lot WC : housse d'abattant, env. 47/50 cm + tapis avec découpe pour WC sur pied, env. 45/50 cm)          | € 42,99  |

- 6. Accessoires de bain** en métal thermopoudré, avec finition à l'ancienne.
- A) Étagère d'angle.** 4 tablettes. Pliable pour un encombrement minimal. H/l/P env. 146/40/28 cm.
- |                            |              |          |
|----------------------------|--------------|----------|
| blanc vieilli              | 9363 1957 56 | € 119,99 |
| + éco-participation € 0,82 |              | € 120,81 |
- B) Porte-serviettes.** En haut, 3 tiges pour serviettes. En bas, 1 tablette. H/l/P env. 85/51/40 cm. En kit à monter soi-même.
- |       |            |          |
|-------|------------|----------|
| blanc | 15 8135 73 | € 109,99 |
|-------|------------|----------|
- C) Dévidoir** H/ø env. 68/18 cm.
- |       |            |         |
|-------|------------|---------|
| blanc | 00 4187 84 | € 47,99 |
|-------|------------|---------|

- 7. Accessoires de bain.** Travail artisanal. Avec relief de roses. En céramique italienne.
- A) Dévidoir WC**
- |                        |              |
|------------------------|--------------|
| H/l/P env. 10/17/8 cm. | € 47,99      |
| rose                   | 3242 3764 46 |
| blanc                  | 07 5127 87   |
- B) Réserve pour rouleaux.** Pour 2 rouleaux. H/ø env. 22/16 cm.
- |       |              |
|-------|--------------|
| rose  | € 47,99      |
| blanc | 3466 1610 38 |
| blanc | 07 1181 79   |
- C) Dévidoir.** H/ø env. 46/15 cm.
- |       |              |
|-------|--------------|
| rose  | € 47,99      |
| blanc | 3360 8628 59 |
| blanc | 07 1178 79   |
- D) Gobelet**
- |                       |              |
|-----------------------|--------------|
| H/ø env. 12,5/8,5 cm. | € 16,99      |
| rose                  | 7586 6744 48 |
| blanc                 | 07 1152 86   |
- E) Distributeur de savon.** Mécanisme de pompe amovible. H/ø env. 17/8,5 cm.
- |       |              |
|-------|--------------|
| rose  | € 24,99      |
| blanc | 2578 3121 21 |
| blanc | 07 5415 73   |
- F) Coupelle à savon**
- |                        |              |
|------------------------|--------------|
| H/l/P env. 5/15/12 cm. | € 16,99      |
| rose                   | 3406 8507 74 |
| blanc                  | 07 1165 86   |
- G) Broc et vasque de toilette, lot 2 pièces.**
- |                              |              |
|------------------------------|--------------|
| Vasque : H/ø env. 8,5/31 cm. |              |
| Broc : H/ø env. 30/16,5 cm.  | € 119,99     |
| rose                         | 6799 7500 23 |
| blanc                        | 07 9894 87   |
- H) Boîte pour mouchoirs en papier**
- |                        |              |
|------------------------|--------------|
| H/l/P env. 7/27/15 cm. | € 47,99      |
| rose                   | 9862 8406 37 |
| blanc                  | 04 6042 83   |

jaune

turquoise

noir



# Enjonné.

*Accessoires de bain  
filigranes, délicats et joliment  
travaillés qui nous plongent  
dans un univers romantique.*



5. Tapis de bain  
à partir de

**24,99**

7 tailles

Mod. 5



rose

blanc

gris

6. Accessoires de bain  
à partir de  
**47,99**

Ⓐ Étagère  
d'angle



Ⓑ Porte-serviettes



Ⓒ Dévidoir



7. Accessoires de bain  
à partir de  
**16,99**

blanc



rose





1. Serviteur WC  
119,99



2. Tabouret à linge  
179,99

col. miel

blanc

## LOOK ROMANTIQUE ET MODERNE. LES CONTRAIRES S'ATTIRENT ET S'ENTENDENT À MERVEILLE. CHROME ET FLEURS... FIORITURES ET LIGNES ÉPURÉES...



3. Accessoires de bain  
à partir de  
119,99

**1. Serviteur WC.** En acier inoxydable. En bas : brosse WC rabattable avec tête en synthétique, poignée chromée et réceptacle en synthétique. Au-dessus, réserve pour un rouleau. Au centre : dévidoir pour rouleau. En haut : 1 casier à couvercle rabattable pour mouchoirs en papier.  
H/I/P env. 73/14,5/20 cm. € 119,99  
00 2784 78  
09 4718 95

**2. Tabouret à linge.** En cannage de rotin. Couvercle avec coussin d'assise. Sac à linge intérieur, amovible : 100% coton. H/ø env. 42/42 cm.  
col. miel 6597 7245 36 € 179,99  
blanc 7775 2136 81 € 179,99

**3. Accessoires de bain.** Acier inoxydable brossé. En kit à monter soi-même.  
**A** Serviteur WC avec brosse WC. H/I/P env. 75/20/15 cm. col. acier inox 00 8128 84 € 129,99  
**B** Porte-serviettes à 2 tiges. H/I/P env. 88/40/20 cm. col. acier inox 07 4362 86 € 149,99  
**C** Dévidoir. Dévidoir en haut et réserve pour 3 rouleaux en bas. H/I/P env. 75/20/15 cm. col. acier inox 08 5428 73 € 119,99

Étroite, H/I/P env. 90/40/35 cm.  
blanc/rose 6864 7947 79 € 299,99  
+ éco-participation € 1,80 € 301,79  
Large, H/I/P env. 90/80/35 cm.  
blanc/rose 6427 9615 55 € 399,99  
+ éco-participation € 2,80 € 302,79  
**B** Meuble sous vasque. 1 double porte dissimulant 1 tablette fixe. Avec découpe siphon. H/I/P env. 60/65/38 cm.  
blanc/rose 4527 6468 72 € 279,99  
+ éco-participation € 0,82 € 280,81

**6. Étagère.** Cadre en métal thermopoudré. Tablettes en verre transparent. Livrée en kit à monter soi-même.  
Avec 5 tablettes. H/I/P env. 100/30/15 cm.  
blanc 03 7992 77 € 119,99  
+ éco-participation € 1,- € 120,99  
col. chrome 03 1046 92 € 149,99  
+ éco-participation € 1,- € 150,99  
Avec 7 tablettes. H/I/P env. 144/30/15 cm.  
blanc 03 7988 81 € 149,99  
+ éco-participation € 1,- € 150,99  
col. chrome 03 4528 74 € 189,99  
+ éco-participation € 1,- € 190,99

**7. Tapis de bain.** Mèches douces : 100% polyester. Envers antidérapant. Adapté au chauffage par le sol. Lavage en machine. Adapté au sèche-linge.  
gris 9189 6151 28  
vert 8101 8265 48  
saumon 4321 2539 42  
écru 5124 5141 34

**4. Tapis de bain.** 100% acrylique. Envers antidérapant. Adapté au chauffage par le sol et au sèche-linge. Lavage en machine.  
jaune 1011 9301 97  
rose 3354 3856 81  
rouge 2934 2109 41  
T. 1 (rond, ø env. 50 cm) € 37,99  
T. 2 (rond, ø env. 80 cm) € 59,99  
T. 3 (rond, ø env. 100 cm) € 79,99  
T. 4 (sortie de douche, demi-lune, env. 50/80 cm) € 47,99  
T. 5 (lot WC : housse d'abattant, env. 47/50 cm + tapis sans découpe pour WC suspendu et bidet, env. 45/50 cm) € 42,99  
T. 6 (lot WC : housse d'abattant, env. 47/50 cm + tapis avec découpe pour WC sur pied, env. 45/50 cm) € 42,99

T. 1 (env. 45/50 cm) € 16,99  
T. 2 (env. 50/90 cm) € 37,99  
T. 3 (env. 60/100 cm) € 47,99  
T. 4 (env. 70/120 cm) € 69,99  
T. 5 (env. 80/150 cm) € 109,99  
T. 6 (rond, ø env. 75 cm) € 59,99  
T. 7 (sortie de douche, demi-lune, env. 50/80 cm) € 42,99  
T. 8 (lot WC : housse d'abattant, env. 47/50 cm + tapis sans découpe pour WC suspendu et bidet, env. 45/50 cm) € 37,99  
T. 9 (lot WC : housse d'abattant, env. 47/50 cm + tapis avec découpe pour WC sur pied, env. 45/50 cm) € 37,99

**5. Meubles de bain.** Peints main. Variations possibles d'un modèle à l'autre. En bois massif de sapin et panneau MDF. Livrés montés.  
**A** Commode. Avec 4 tiroirs montés sur rails en bois.

**8. Panier à linge.** En rotin. Sac à linge amovible en 100% coton sous le couvercle. H/ø env. 60/38 cm.  
col. miel 9523 6261 86 € 149,99  
blanc 1966 0860 73 € 149,99



4. Tapis de bain à partir de 37,99  
3 coloris

rose



Mod. 5



Déco murale  
p. 440/441

6. Étagère  
blanc

A Commode

*Peints main*

5. Meubles de bain  
à partir de  
**279,99**  
+ éco-part. 280,81

B Meuble  
sous vasque

6. Étagère  
à partir de  
**119,99**  
+ éco-part. 120,99

Plus d'infos  
sur [helline.fr](http://helline.fr)

8. Panier à linge  
**149,99**

col. miel

blanc

7. Tapis de bain  
à partir de

**16,99**

9 tailles

*Mèches ultra-douces*

écru

gris

1. Serviette de sauna

**30,00**

menthe

parme

blanc



2. Peignoir

**58,00**



1 Kilt de sauna Plantier avec fermeture auto-agrippante et poche plaquée. En éponge douce. Avec jolie broderie. T. 1 (38-46 : longueur 75 cm, taille 145 cm), T. 2 (48-56 : longueur 79 cm, taille 165 cm). 95% coton, 5% polyester.

blanc	<b>4624 8747 61</b>
parme	<b>5355 6126 70</b>
menthe	<b>2207 7619 50</b>
T. 1, 2	<b>€ 30,00</b>

2 Peignoir kimono confortable avec manches longues, deux poches plaquées, ceinture à nouer et passants. Qualité velours agréable pour un bien-être absolu. 100% coton.

Longueur env. 110 cm	
menthe	<b>4721 0662 96</b>
38/40, 42/44, 46/48,	
T. 50/52, 54/56	<b>€ 58,00</b>

3 Lot de serviettes au motif jacquard délicatement tissé. Éponge très douce. Superbe qualité ! 100% coton. Lavage en machine jusqu'à 60 °C. Sèche-linge.

vert	<b>9969 3720 72</b>
rose	<b>2008 0912 79</b>
beige	<b>9987 4036 15</b>
abricot	<b>3723 4356 98</b>
gris argenté	<b>6274 2848 75</b>
turquoise foncé	<b>3096 2336 36</b>
T. 1 (50x100 cm Serviette)	<b>€ 10,00</b>
T. 2 (75x150 cm Serviette de douche)	<b>€ 25,00</b>

# OASIS DE BIEN-ÊTRE

*Transformez votre salle de bains en petit paradis de détente ...*



3. Serviette à partir de **10,00**

abricot  
beige  
vert  
gris argenté  
rose  
turquoise foncé

wäsche pur HOME



4. Serviette **19,00**

**UNE QUALITÉ D'EXCEPTION**

Éponge : Grâce à son tissage spécial, elle est douce et absorbante. L'éponge bouclette est un peu plus dense et donc encore plus absorbante !

Froutier **Cawo®**

**4** Motifs assortis pour renouveler votre salle de bain : Lot de serviettes signé Cawö. Superbe qualité éponge. 100% coton. Lavage en machine jusqu'à 60 °C. Sèche-linge.

Serviette à motif abricot à motifs **8876 2032 97**  
 beige à motifs **8818 4118 64**  
 turquoise à motif **9982 6700 55**  
 bleu à motifs **3682 1142 10**

T. 1 (50x100 cm Serviette) **€ 19,00**  
 T. 2 (70x140 cm Serviette de douche) **€ 35,00**

Serviette rayée abricot à rayures **7956 2256 70**  
 beige à rayures **6576 0030 59**  
 turquoise à rayures **1029 9440 77**  
 bleu ciel à rayures **1868 4744 93**

T. 1 (50x100 cm Serviette) **€ 19,00**  
 T. 2 (70x140 cm Serviette de douche) **€ 35,00**  
 T. 4 (16x22 cm 2 gants de toilette) **€ 13,00**  
 T. 5 (30x50 cm 2 serviettes pour invités) **€ 15,00**  
 T. 6 (30x30 cm 2 lavettes) **€ 13,00**

**5** Lot de tapis de bain : le motif graphique moderne reste discret et confère un aspect tendance à votre salle de bain. Thermofixé. Longueur des poils env. 20 mm. Prix très avantageux ! 100% acrylique. Antidérapant.

vert **57 4584 92** bleu **40 9958 93**  
 bois de rose **55 5348 81**  
 couleur terre cuite **59 5374 80**

T. 1 (50x90 cm Tapis de bain) **€ 89,00 € 59,00**  
 T. 2 (70x120 cm Tapis de bain) **€ 129,00 € 89,00**  
 T. 3 (50x80 cm Tapis de douche) **€ 59,00 € 49,00**  
 T. 4 (50x50 cm Tapis WC avec découpe) **€ 55,00 € 35,00**  
 T. 5 (50x50 cm Tapis WC sans découpe) **€ 55,00 € 35,00**  
 T. 6 (Housse pour abattant) **€ 29,00 € 25,00**

**6** Peignoir feel good avec motif rayé aux finitions tendance, qui attire les regards ! Coupe kimono classique avec capuche et manches ¾. Joli détail : la broderie feel good à la poitrine. Avec 2 poches plaquées, passants et ceinture à nouer. Éponge. 100% coton.

Longueur env. 95 cm  
 blanc **9211 2939 67**  
 38/40, 42/44, 46/48,  
 T. 50/52, 54/56 **€ 39,00**

**7** Le bien-être à enfiler : Peignoir en qualité éponge légère et agréable. Facile à enfiler grâce à la glissière. Capuche réglable en largeur grâce à la coulisse avec lien à nouer. Deux poches kangourou 100% coton. Longueur env. 100 cm

rose **9925 9156 78**  
 38/40, 42/44, 46/48,  
 T. 50/52, 54/56 **€ 49,00**



bois de rose



vert



bleu

5. Tapis de salle de bain à partir de

**55,00**

**PRIX MINI**

**35,00**

Vous économisez 20,00

couleur terre cuite



6. Peignoir

**39,00**



*À capuche*

7. Peignoir

**49,00**



*À capuche*





1. Serviette

blanc

gris foncé

rose

turquoise foncé

gris clair

vieux rose

bleu pétrole



1. Serviette

**10,99**

1 Qualité de marque « Tom Tailor » : Ces serviettes éponge sont dotées d'une bordure fine et d'une broderie discrète. Éponge. 100% coton. Lavage en machine à 60 °C. Sèche-linge.

blanc	<b>4850 8742 54</b>
gris foncé	<b>2813 0106 20</b>
turquoise foncé	<b>2182 7708 74</b>
rose	<b>1298 6124 59</b>
vieux rose	<b>3109 2632 40</b>
gris clair	<b>1397 7856 91</b>
bleu pétrole	<b>6305 7053 99</b>
T. 1 (50x100 cm Serviette)	<b>€ 10,99</b>
T. 2 (70x140 cm Serviette de douche)	<b>€ 22,99</b>
T. 3 (80x200 cm Serviette de sauna)	<b>€ 34,99</b>
T. 4 (16x22 cm 2 gants de toilette)	<b>€ 5,98</b>
T. 5 (30x50 cm 2 serviettes pour invités)	<b>€ 9,98</b>



2. Tapis de salle de bain

mûre



2. Tapis de salle de bain à partir de **25,00**

2 Harmonieux dégradé de couleur légèrement marbré : Lot de tapis de bain de style moderne. Poils env. 18 mm. 100% acrylique. Lavage délicat à 40 °C. Sèche-linge.

gris	<b>6682 1918 79</b>	mûre	<b>6641 0656 91</b>
T. 1 (60x90 cm Tapis de bain)	<b>€ 45,00</b>		
T. 2 (70x120 cm Tapis de bain)	<b>€ 75,00</b>		
T. 3 (50x80 cm Tapis de douche)	<b>€ 35,00</b>		
T. 4 (50x50 cm Tapis WC avec découpe)	<b>€ 25,00</b>		
T. 5 (50x50 cm Tapis WC sans découpe)	<b>€ 25,00</b>		
T. 6 (Housse pour abattant)	<b>€ 25,00</b>		
T. 7 (80 cm Ø Tapis de bain)	<b>€ 49,00</b>		

3. Peignoir

**58,00**

fuchsia à rayures fines



À capuche

menthe à rayures fines



420

rose à rayures fines



# Fibres moelleuses

*Éponge à fibres fines, polaire, velours et compagnie : la douceur à même la peau*

4. Serviette à partir de **21,00**

Frotteur **Cawò®**

**UNE QUALITÉ D'EXCEPTION**

Éponge : Grâce à son tissage spécial, elle présente de petites boucles qui la rendent douce et absorbante. L'éponge bouclette est un peu plus dense et donc encore plus absorbante !



**3** Rayures et bonne humeur ! Ce peignoir en éponge légère en est le plus bel exemple. Capuche réglable en largeur grâce à la coulisse avec lien à nouer. Fermeture à glissière et deux poches kangourou. 80% coton, 20% polyester.

Longueur env. 100 cm  
 rose à rayures fines **1080 5734 91**  
 fuchsia à rayures fines **9367 1306 61**  
 menthe à rayures fines **9467 9154 67**  
 38/40, 42/44, 46/48,  
 T. 50/52, 54/56 **€ 58,00**

**4** À combiner selon vos envies ! Cet ensemble de serviettes en éponge est particulièrement doux grâce à ses éléments en velours tissés et convainc aussi par 2 beaux motifs. Qualité luxe. 100% coton. Lavage en machine à 60 °C. Sèche-linge.

Floral  
 rose **3717 5668 25** menthe **3423 8823 53**  
 bleu **1601 0437 42** taupe **9546 6902 31**  
 T. 1 (50x100 cm Serviette) **€ 21,00**  
 T. 2 (80x150 cm  
 Serviette de douche) **€ 53,00**

Rayures  
 bleu à rayures **7372 8332 80**  
 rose à rayures **8259 7915 87**  
 taupe à rayures **9477 7358 17**  
 menthe à rayures **6742 2030 69**  
 T. 1 (50x100 cm Serviette) **€ 21,00**  
 T. 2 (80x150 cm  
 Serviette de douche) **€ 53,00**

**5** Peignoir en qualité polaire moelleuse haut de gamme. Motif animal. Col chêle, deux poches plaquées, ceinture à nouer et passants. 100% polyester. Longueur env. 110 cm gris **9161 4514 68**

38/40, 42/44, 46/48,  
 T. 50/52, 54/56 **€ 68,00**

**6** Très confortable : Peignoir en qualité velours douce. Rayures contrastées à la capuche, au col et aux manches longues. Coupe kimono décontractée avec passants et ceinture à nouer. Finitions rayées sur les deux poches plaquées. 100% coton. Longueur env. 110 cm marine **9918 1015 35**

38/40, 42/44, 46/48,  
 T. 50/52, 54/56 **€ 58,00**

**7** Lot de tapis de bain moderne et élégant ! Poils env. 20 mm. Fils thermofixés. Latex. 100% acrylique. Lavable en machine. Adapté au sèche-linge.

gris-rouge **4600 5546 26**  
 turquoise foncé **9615 1328 81**  
 T. 1 (60x90 cm Tapis de bain) **€ 35,00**  
 T. 2 (70x120 cm Tapis de bain) **€ 59,00**  
 T. 3 (50x80 cm Tapis de douche) **€ 30,00**  
 T. 4 (50x50 cm Tapis WC avec découpe) **€ 25,00**  
 T. 5 (50x50 cm Tapis WC sans découpe) **€ 25,00**  
 T. 6 (Housse pour abattant) **€ 25,00**

**8** Moelleux : Peignoir en qualité velours douce. Viscose brillante très soyeuse et agréable à porter. Coupe kimono avec capuche, deux poches plaquées, manches longues, passants et ceinture à nouer pour régler la largeur. 45% viscose (bambou), 35% polyester, 20% coton. Longueur env. 115 cm fuchsia **8663 0814 68**

38/40, 42/44, 46/48,  
 T. 50/52, 54/56 **€ 68,00**

## 5. Peignoir

**68,00**



**feel good**

## 6. Peignoir

**58,00**



**feel good**

À capuche

## 7. Tapis de salle de bain à partir de

**25,00**

gris-rouge



**HAGEMANN**  
 HOME FASHION

## 8. Peignoir

**68,00**



À capuche



Plantier

turquoise foncé

# NETTÉTÉ

## et clarté

CAISSES, COMMODES, PAILLASSONS...  
NOS AIDES AU RANGEMENT SONT UTILES  
ET FONT UN TRAVAIL OPTIMAL.



1. Cassette à bijoux



Mod. 2



Licence FSC®  
N001642  
www.fsc.org

2. Meubles d'entrée

ⓑ Banc



3. Paillason  
à partir de  
**16,99**

aubergine



4. Porte-revues  
**47,99**

+ éco-part. 48,19

Plus d'infos  
sur [helline.fr](http://helline.fr)

blanc

noir



taupe



2. Meubles d'entrée  
à partir de  
**119,99**

+ éco-part. 120,31

Ⓐ Commode

### 1. Cassette à bijoux

Pour des raisons techniques indépendantes de notre volonté, ces articles ne peuvent être livrés.

**2. Meubles d'entrée.** En bois massif de paulownia, avec finition à l'ancienne. Tiroirs en partie tissés de papier, en partie en bois, avec panneau de fond en MDF et façade crochetée. Livrés montés.

Ⓐ **Commode**

4 tiroirs. H/l/P env. 78/30/25 cm.  
gris **6887 3647 92 € 119,99**  
+ éco-participation € 0,32 € 120,31

5 tiroirs. H/l/P env. 95/30/25 cm.  
gris **7178 2859 75 € 149,99**

+ éco-participation € 0,82 € 150,81

8 tiroirs. H/l/P env. 78/56/25 cm.  
gris **7430 9418 52 € 229,99**

+ éco-participation € 0,82 € 230,81

ⓑ **Banc.** 6 tiroirs en partie tissés de papier, en partie en bois, avec panneau de fond en MDF et façade crochetée. Coussin avec rembourrage en mousse et revêtement amovible en tissu. H/l/P env. 49/78/35 cm.  
gris **4129 7011 94 € 239,99**

+ éco-participation € 2,05 € 242,04



5. Paillason  
à partir de  
37,99

à partir de

**16,99**

aubergine

**3. Paillason.** Microfibre ultra-douce : 100% polyester. Avec envers antidérapant en latex. Absorption optimale de l'humidité et de la saleté. Séchage rapide. Adapté au chauffage par le sol. Lavage en machine jusqu'à 30°C - cycle de lavage délicat. Adapté au sèche-linge à faibles températures.

aubergine

taupe

T. 1 (env. 35/50 cm)

T. 2 (env. 35/100 cm)

**5846 9066 49**

**5412 8117 43**

€ **16,99**

€ **37,99**

**4. Porte-revues.** Revêtement en similicuir.

Poignée façon ceinture réglable.

H/l/P env. 36/42/23 cm.

€ **47,99**

+ éco-participation € 0,20 € **48,19**

noir **13 9411 81** blanc **16 0842 81**

**5. Paillason.** 100% polyamide. envers

antidérapant en caoutchouc. Qualité très

durable. Sans PVC. Lavage en machine

jusqu'à 40°C. Adapté au sèche-linge.

Qualité garantie 3 ans.

anthracite/écru

aubergine

**2139 0637 33**

**2821 7757 55**

T. 1 (env. 40/60 cm)

€ **37,99**

T. 2 (env. 50/75 cm)

€ **47,99**

T. 3 (env. 60/85 cm)

€ **69,99**

T. 4 (env. 75/120 cm)

€ **119,99**

T. 5 (env. 60/180 cm)

€ **139,99**

T. 6 (env. 70/190 cm)

€ **179,99**

T. 7 (env. 115/175 cm)

€ **269,99**

€ **16,99**

€ **37,99**

€ **47,99**

€ **69,99**

€ **79,99**

€ **99,99**

€ **149,99**



anthracite/écru

CHEZ NOUS,  
LE RANGEMENT  
EST SYNONYME  
DE BEAUTÉ.  
DÉCOUVREZ  
NOTRE GRAND  
CHOIX D'ARTICLES  
PRATIQUES ET  
DÉCORATIFS.

**1. Banc.** En bois massif de pin et panneau MDF. Revêtement : 100% polyester. Couverture avec rembourrage en mousse. En dessous, espace de rangement. En bas, tablette pour 4 paires de chaussures. H/I/P env. 43/80/40 cm. Montage partiel.

gris **9669 6967 37 € 179,99**  
+ éco-participation € 3,- **€ 182,99**

**2. Paillason.** Résistant aux aléas de la météo. Usage intérieur et extérieur. Fabriqué en Allemagne. 100% polyamide. Envers antidérapant en caoutchouc. Qualité très durable. Sans PVC. Adapté au chauffage par le sol. Lavage en machine jusqu'à 60°C. Adapté au sèche-linge. Qualité garantie 5 ans.

gris/écru **3121 0844 72**  
T. 1 (env. 40/60 cm) **€ 37,99**  
T. 2 (env. 50/75 cm) **€ 47,99**  
T. 3 (env. 60/85 cm) **€ 69,99**  
T. 4 (env. 75/120 cm) **€ 119,99**  
T. 5 (env. 60/180 cm) **€ 139,99**  
T. 6 (env. 75/190 cm) **€ 179,99**  
T. 7 (env. 115/175 cm) **€ 269,99**

**3. Paillason.** Résistant aux aléas de la météo. Usage intérieur et extérieur. Fabriqué en Allemagne. 100% polyamide. Envers antidérapant en caoutchouc. Qualité très durable. Sans PVC. Adapté au chauffage par le sol. Lavage en machine jusqu'à 60°C. Adapté au sèche-linge. Qualité garantie 5 ans.

gris/écru **6529 8437 55**  
T. 1 (env. 40/60 cm) **€ 37,99**  
T. 2 (env. 50/75 cm) **€ 47,99**  
T. 3 (env. 60/85 cm) **€ 69,99**  
T. 4 (env. 75/120 cm) **€ 119,99**  
T. 5 (env. 60/180 cm) **€ 139,99**  
T. 6 (env. 75/190 cm) **€ 179,99**  
T. 7 (env. 115/175 cm) **€ 269,99**

**4. Étagère à chaussures.** Modèle stable en métal thermopoudré, col. blanc. Tablettes à barreaux. À monter soi-même. 2 tablettes. H/I/P env. 40/(77,5/30 cm). blanc **7079 9966 39 € 79,99**  
4 tablettes. H/I/P env. 81/77,5/30 cm. blanc **9408 2812 48 € 119,99**

**5. Vestiaire à poser.** Stable, en métal thermopoudré, col. blanc. En haut, 1 tige pendrière. En bas, 2 tablettes à barreaux. H/I/P env. 181/77,5/30 cm. À monter soi-même. blanc **6364 9058 59 € 179,99**



Espace de rangement

Mod. 1



1. Banc

**179,99**

+ éco-part. 182,99

Plus d'infos  
sur [helline.fr](http://helline.fr)

2. Paillason  
à partir de  
**37,99**



3. Paillason  
à partir de  
**37,99**



4. Étagère  
à chaussures  
à partir de  
**79,99**







5. Vestiaire à poser  
179,99



Salonloewe

Sans bord

6. Paillason à partir de  
59,99



Façade miroir

7. Boîte à clés  
47,99



8. Meubles d'entrée

Ⓐ Lot éco de 3 pièces

Ⓑ Meuble à chaussures

EFFET  
MIROIR

blanc/  
cappuccino

blanc/  
mûre

blanc/  
noir

Façades, 4 coloris

© Commode

**6. Paillason.** Résistant aux aléas de la météo. Usage intérieur et extérieur. Fabriqué en Allemagne. 100% polyamide. Envers antidérapant en caoutchouc. Sans finition caoutchoutée. Qualité très durable. Sans PVC. Adapté au chauffage par le sol. Lavage en machine jusqu'à 60°C. Adapté au sèche-linge. Qualité garantie 5 ans.

Ⓐ marron	<b>9182 7038 77</b>
Ⓑ gris	<b>7576 9764 21</b>
T. 1 (env. 50/75 cm)	€ 59,99
T. 2 (env. 65/100 cm)	€ 99,99
T. 3 (env. 85/100 cm)	€ 129,99
T. 4 (env. 100/130 cm)	€ 189,99
T. 5 (env. 115/175 cm)	€ 269,99

**7. Boîte à clés.** En acier inoxydable. Porte avec façade miroir aimantée. Intérieur : 17 crochets e acier inoxydable. Avec 2 aimants. H/l/P env. 20/30/5 cm. À suspendre. Livrée montée.  
col. argent **7785 3152 92 € 47,99**

**8. Meubles d'entrée**  
Pour des raisons techniques indépendantes de notre volonté, ces articles ne peuvent être livrés



# NETTÉTÉ ABSOLUE.

ICI, CHAQUE CHOSE EST À SA PLACE, VISIBLE, OU DISSIMULÉE DERRIÈRE UNE PORTE.

1. Étagère à chaussures



Ⓐ blanc

**1. Étagère à chaussures**

Pour des raisons techniques indépendantes de notre volonté, ces articles ne peuvent être livrés.

## AUTRES MODÈLES

aspect béton

Ⓑ

Ⓒ

Ⓓ

Ⓔ

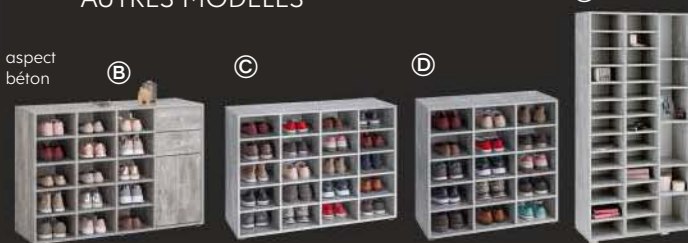

Plus d'infos sur [helline.fr](http://helline.fr)

vert/écru

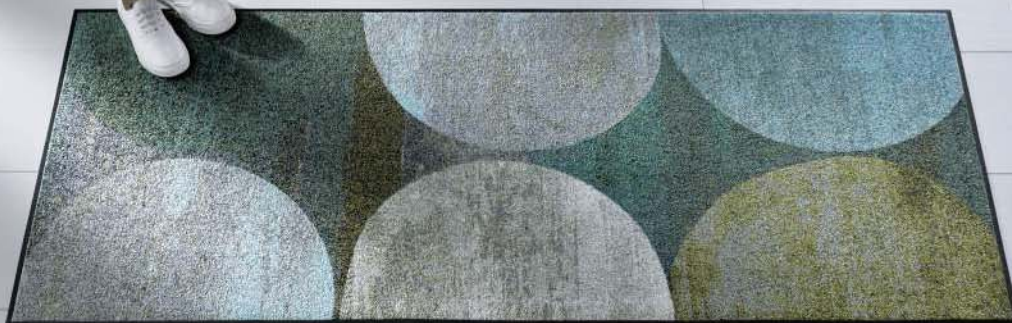

2. Paillason à partir de **37,99**  
7 tailles

426



écru/marron



3. Fauteuil **219,99**  
+ éco-part. 222,99  
blanc  
6 coloris

rouge

gris

noir

Pivotant à 360°

**2. Paillason.** 100% polyamide (nylon).  
Envers antidérapant en caoutchouc. Qualité très durable. Adapté au chauffage par le sol. Lavage en machine jusqu'à 60°C. Adapté au sèche-linge jusqu'à 90°C. Sans PVC. Qualité garantie 5 ans.

vert/écru	<b>4153 9431 54</b>
écru/marron	<b>4611 3449 68</b>
T. 1 (env. 40/60 cm)	€ 37,99
T. 2 (env. 50/75 cm)	€ 47,99
T. 3 (env. 60/85 cm)	€ 69,99
T. 4 (env. 75/120 cm)	€ 119,99
T. 5 (env. 60/180 cm)	€ 139,99
T. 6 (env. 75/190 cm)	€ 179,99
T. 7 (env. 115/175 cm)	€ 269,99

**3. Fauteuil.** Réglable en hauteur. Pivote à 360°. Revêtement en similicuir, facile à l'entretien. Rembourrage en mousse. Pied stable en métal chromé. H/l/P d'assise env. 43-55/43/45 cm. H/l/P env. 71-83/66/60 cm. À monter soi-même.

	€ 219,99
+ éco-participation € 3,-	€ 222,99
marron	<b>2622 5310 56</b>
gris	<b>06 0139 83</b>
violet	<b>2477 9000 59</b>
rouge	<b>06 9580 81</b>
noir	<b>09 0627 78</b>
blanc	<b>06 1458 81</b>

**4. Paillason.** 100% polyamide (Nylon).  
Envers antidérapant en caoutchouc. Qualité très durable. Adapté au chauffage par le sol. Sans bord caoutchouté. Lavage en machine jusqu'à 60°C. Qualité garantie 5 ans.

marron/écru	<b>1320 2247 74</b>
vert/écru	<b>9315 8967 33</b>
T. 1 (env. 50/70 cm)	€ 47,99
T. 2 (env. 70/120 cm)	€ 119,99
T. 3 (env. 60/180 cm)	€ 179,99
T. 4 (env. 80/200 cm)	€ 239,99
T. 5 (env. 110/175 cm)	€ 299,99

**5. Plafonnier/applique LED**  
Pour des raisons techniques indépendantes de notre volonté, ces articles ne peuvent être livrés.

**6. Étagère murale, lot de 3.** En bois massif de pin essuyé, col. blanc ou teinté, col. marron naturel, finition à l'ancienne et vernis. Cerclage en métal aspect rouille, devant. H/l/P env. 14/14/20 cm, 14/17/17 cm et 14/14/13 cm.

	€ 99,99
+ éco-participation € 0,17	€ 100,16
écru	<b>7959 9700 19</b>
blanc essuyé	<b>3452 0710 59</b>

**7. Bureau**  
Pour des raisons techniques indépendantes de notre volonté, ces articles ne peuvent être livrés.

Mod. 7



Sans bord



marron/écru

4. Paillason à partir de **47,99**

5 tailles

vert/écru

5. Plafonnier/applique

LED



6. Étagère murale, lot de 3 **99,99**  
+ éco-part. 100,16 blanc essuyé



natur



7. Bureau

**1. Patère**  
à partir de  
**79,99**

+ éco-part. 80,16

blanc

Existe en col. hêtre



**2. Porte-  
parapluies**  
**109,99**



**1. Patère** en bois de hêtre verni, incolore, ou en bois de peuplier verni, col. blanc. Avec crochets pivotants rabattables en acier inox. Profondeur avec crochets déployés env. 7 cm. Avec 5 crochets.

H/I/P env. 11/50/2 cm. € **79,99**

+ éco-participation € 0,17 € **80,16**

hêtre € **00 2528 86**

blanc € **05 0749 73**

Avec 8 crochets.

H/I/P env. 11/75/2 cm. € **109,99**

+ éco-participation € 0,32 € **110,31**

hêtre € **06 5540 78**

blanc € **06 5676 87**

**2. Porte-parapluies** en acier thermopoudré, col. noir. H/I/P env. 48/40/15 cm. noir € **2225 5251 23** € **109,99**

**3. Bureau d'angle**

Pour des raisons techniques indépendantes de notre volonté, ces articles ne peuvent être livrés.

**4. Portemanteau.** Métal thermopoudré, col. noir. Haut aspect bois. H/I/P env. 172/60/52 cm. À monter soi-même.

noir/nature € **3035 3912 27** € **79,99**

**5. Commode mobile.** En métal stable.

Plateau en panneaux MDF, avec revêtement. 4 roulettes. Tiroirs en synthétique montés sur rails en métal, avec trou de préhension. À monter soi-même.

5 tiroirs. H/I/P env. 96/23,5/32,5 cm.

blanc/nature € **3251 1913 61** € **119,99**

+ éco-participation € 0,32 € **120,31**

2 grands et 6 petits tiroirs.

H/I/P env. 96/45/32,5 cm.

blanc/nature € **2161 4324 26** € **149,99**

+ éco-participation € 0,82 € **150,81**

**6. Paillason.** 100% polyamide. Sans bord en caoutchouc. Envers antidérapant en caoutchouc. Qualité très durable. Sans PVC. Adapté au chauffage par le sol. Lavage en machine jusqu'à 60°C. Qualité garantie 5 ans.

Ⓐ multicolore € **1625 6456 53**

Ⓑ multicolore € **1267 3804 21**

Ⓒ multicolore € **1988 9433 46**

T. 1 (env. 50/70 cm) € **47,99**

T. 2 (env. 70/120 cm) € **119,99**

T. 3 (env. 60/180 cm) € **179,99**

T. 4 (env. 80/200 cm) € **239,99**

T. 5 (env. 110/175 cm) € **299,99**

**7. Porte-revues.** Peut servir de desserte.

Panier en acier chromé. Plateau amovible en panneau MDF avec revêtement, col. blanc.

H/I/P env. 40/45/36 cm. Livré monté.

col. chrome/blanc € **2585 0164 24** € **79,99**

+ éco-participation € 0,82 € **80,81**

**3. Bureau**



chêne artisan/blanc

chêne artisan/blanc

col.  
chêne

chêne  
sable

aspect  
béton/  
blanc



**5. Commode mobile**  
à partir de  
**119,99**

+ éco-part.  
120,31



**4. Portemanteau**  
**79,99**

6. Paillason  
à partir de

**47,99**

Laver & sécher  
**wash+dry**  
by ELEGANT-TEX

Ⓐ



*Sans bord*

**À VOS PAILLASSONS, PRÊTS, PARTEZ !**  
MIX DE MOTIFS À GOGO...  
SUBLIMEZ VOS SOLS EN UN CLIN D'ŒIL.

Ⓑ



Ⓒ



7. Porte-revues

**79,99**

+ éco-part.  
80,81



Plus d'infos  
sur helline.fr





1. Paillason à partir de **37,99**  
7 tailles



(A) Commode

2. Meubles d'entrée à partir de **139,99**

+ éco-part. 140,31

Plus d'infos sur [hellene.fr](http://hellene.fr)

(B) Banc



4. Meubles d'entrée

(A) Patère

T. 3 (env. 140/200 cm) € **529,99**

4. Meubles d'entrée. En métal. Avec relief individuel. Finition à l'ancienne.

(A) Patère. Avec 7 crochets.

H/I/P env. 24/99/4 cm.

marron **5379 6765 79 € 59,99**

(B) Miroir. Surface du miroir, H/I env. 42/42 cm.

H/I/P env. 70/70/3 cm. Montage mural.

marron **7146 9441 76 € 109,99**

(C) Console. H/I/P env. 80/100/39 cm.

Montage partiel.

marron **5456 5304 48 € 179,99**

+ éco-participation € 0,82 € **180,81**

(D) Console murale. H/I/P env. 8/27/19 cm.

marron **8675 8908 41 € 24,99**

1. Paillason 100% polyamide. Envers antidérapant en caoutchouc. Qualité très durable. Adapté au chauffage par le sol. Sans PVC. Lavage en machine jusqu'à 60°C. Adapté au sèche-linge jusqu'à 90°C. Qualité garantie 5 ans.

orange/marron **6363 6248 19**

T. 1 (env. 40/60 cm) € **37,99**

T. 2 (env. 50/75 cm) € **47,99**

T. 3 (env. 60/85 cm) € **69,99**

T. 4 (env. 75/120 cm) € **119,99**

T. 5 (env. 60/180 cm) € **139,99**

T. 6 (env. 75/190 cm) € **179,99**

T. 7 (env. 115/175 cm) € **269,99**

2. Meubles d'entrée. En bois massif de paulownia avec détails en rotin au niveau des tiroirs. Finition à l'ancienne. Livrés montés.

(A) Commode

Avec 3 tiroirs. H/I/P env. 58,5/35/29 cm.

marron **1683 6865 32 € 139,99**

+ éco-participation € 0,32 € **140,31**

Avec 4 tiroirs. H/I/P env. 75/35/29 cm.

marron **4918 3335 41 € 179,99**

+ éco-participation € 0,82 € **180,81**

Avec 5 tiroirs. H/I/P env. 91/35/29 cm.

marron **9082 2545 36 € 199,99**

+ éco-participation € 0,82 € **200,81**

(B) Banc. 4 tiroirs. H/I/P env. 46/80/40 cm.

marron **4437 0069 53 € 239,99**

+ éco-participation € 3,- € **242,99**

3. Paillason. 100% polyamide. Envers antidérapant en caoutchouc. Sans bord en caoutchouc. Qualité très durable. Adapté au chauffage par le sol. Sans PVC. Lavage en machine jusqu'à 60°C. Adapté au sèche-linge jusqu'à 90°C. Qualité garantie 5 ans.

marron **03 0370 81**

multicolore **07 3059 74**

gris **01 2527 74**

terre cuite **9037 3646 76**

T. 1 (env. 70/120 cm) € **179,99**

T. 2 (env. 110/175 cm) € **359,99**

5. Banc. Très stable en panneaux MDF. Revêtement aspect velours, 100% polyester. Avec rembourrage ferme en mousse et capitonnage. Pieds en métal thermopoudré, col. noir. H/I/P env. 59/104/40 cm. Montage partiel.

orange **4786 7931 87 € 199,99**

taupe **5233 0209 59 € 199,99**

+ éco-participation € 2,05 € **202,04**

6. Tapis de marche. En sisal résistant, avec bandes de fixation adhésives. Bords remaillés sur son ton. H/I/P env. 4/66/24 cm.

anthracite **18 8464 72 € 16,99**

noisette **00 6003 74 € 16,99**

moka **00 6211 79 € 16,99**

pistache **00 4922 77 € 16,99**

rouge **15 3870 73 € 16,99**

terre cuite **00 9564 86 € 16,99**

Lot de 15.

Économisez par rapport à l'offre à l'unité!

anthracite **18 3329 84 € 229,99**

noisette **00 8587 83 € 229,99**

moka **00 3609 81 € 229,99**

pistache **00 6205 87 € 229,99**

rouge **17 6611 74 € 229,99**

terre cuite **00 7308 87 € 229,99**



3. Paillason à partir de **179,99**  
terre cuite



marron



multicolore



gris

**REGARD SUR L'AFRIQUE :**  
PIÈCES UNIQUES INSPIRÉES  
D'AFRIQUE, DES TONALITÉS DE  
TERRE ET DU RÊVE À GOGO !

**7. Paillason** 100% polyamide. Envers antidérapant en caoutchouc. Sans bord caoutchouté. Qualité très durable. Adapté au chauffage par le sol. Sans PVC. Lavage en machine jusqu'à 60°C. Adapté au séchage jusqu'à 90°C. Qualité garantie 5 ans.

terre cuite/écru **2473 3803 36**

T. 1 (env. 50/70 cm)	€ 47,99
T. 2 (env. 70/120 cm)	€ 119,99
T. 3 (env. 60/180 cm)	€ 179,99
T. 4 (env. 80/200 cm)	€ 239,99
T. 5 (env. 110/175 cm)	€ 299,99

orange



taupe

4. Meubles  
d'entrée  
à partir de  
**24,99**

ⓑ Miroir



Ⓒ Console

5. Banc  
**199,99**

+ éco-part. 202,04

Mod. 2+5



anthracite



pistache



rouge



moka



terre cuite



noisette



6. Tapis  
de marche  
à partir de

**16,99**

**DEKOWE**

4. Meubles d'entrée  
ⓐ Console murale



7. Paillason  
à partir de  
**47,99**

5 tailles



Sans bord

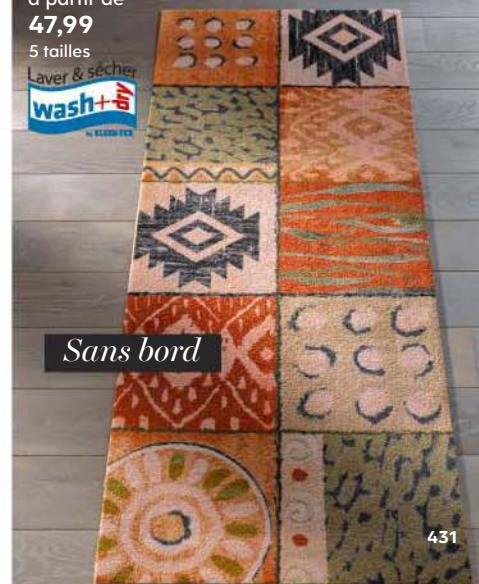



1. Paillason  
à partir de  
**37,99**



**1. Paillason.** 100% polyamide (Nylon).  
Envers antidérapant en caoutchouc. Sans PVC. Qualité très durable. Adapté au chauffage par le sol. Lavage en machine jusqu'à 60°C. Adapté au sèche-linge jusqu'à 90°C. Qualité garantie 5 ans.

Ⓐ multicolore	<b>6827 1455 61</b>
Ⓑ marron	<b>01 1262 73</b>
rouge foncé	<b>03 4633 94</b>
olive	<b>06 0514 83</b>
Ⓒ rouille/gris	<b>3667 0828 46</b>
turquoise/écru	<b>8628 3958 33</b>
Ⓓ marron/gris	<b>3990 1815 83</b>
multicolore	<b>6753 6645 20</b>
vert	<b>4168 8444 58</b>
pétrole	<b>9406 4630 76</b>
T. 1 (env. 40/60 cm)	<b>€ 37,99</b>
T. 2 (env. 50/75 cm)	<b>€ 47,99</b>
T. 3 (env. 60/85 cm)	<b>€ 69,99</b>
T. 4 (env. 75/120 cm)	<b>€ 119,99</b>
T. 5 (env. 60/180 cm)	<b>€ 139,99</b>
T. 6 (env. 75/190 cm)	<b>€ 179,99</b>
T. 7 (env. 115/175 cm)	<b>€ 269,99</b>



olive



rouge foncé



marron



**2. Paillason.** Résistant aux aléas de la météo - adapté à un usage int. et extérieur. Fabriqué en Allemagne. 100% polyamide. Envers antidérapant en caoutchouc. Qualité très durable. Sans PVC. Adapté au chauffage par le sol. Lavage en machine jusqu'à 60°C. Adapté au sèche-linge. Qualité garantie 5 ans. Rectangulaire

anthracite	<b>09 8269 84</b>	rouge	<b>09 8268 86</b>
bleu foncé	<b>13 7322 72</b>	sable	<b>19 7784 72</b>
noisette	<b>09 8273 87</b>	jaune	<b>7999 6200 75</b>
orange	<b>09 8369 78</b>	vert	<b>7341 1738 48</b>
chocolat	<b>09 8272 73</b>	mauve	<b>17 6995 72</b>
noir	<b>19 8315 84</b>	olive	<b>09 8242 94</b>
gris argent	<b>09 8271 87</b>	lie-de-vin	<b>09 8351 81</b>
terre cuite	<b>09 8270 72</b>	cannelle	<b>3931 7435 47</b>
T. 1 (env. 40/60 cm)	<b>€ 16,99</b>		
T. 2 (env. 60/85 cm)	<b>€ 47,99</b>		
T. 3 (env. 75/120 cm)	<b>€ 79,99</b>		
T. 4 (env. 60/180 cm)	<b>€ 99,99</b>		
T. 5 (env. 60/200 cm)	<b>€ 109,99</b>		
T. 6 (env. 75/190 cm)	<b>€ 129,99</b>		



rouille/gris



turquoise/écru



anthracite	<b>09 8277 79</b>	rouge	<b>09 8389 77</b>
bleu foncé	<b>17 7603 72</b>	sable	<b>11 3098 81</b>
noisette	<b>09 8367 86</b>	jaune	<b>9108 7647 34</b>
orange	<b>09 8281 81</b>	vert	<b>3043 7604 25</b>
chocolat	<b>09 8276 92</b>	mauve	<b>12 4872 92</b>
noir	<b>19 8528 81</b>	olive	<b>09 8404 95</b>
gris argent	<b>09 8386 84</b>	lie-de-vin	<b>09 8280 83</b>
terre cuite	<b>09 8279 78</b>	cannelle	<b>9292 4967 53</b>
T. 1 (env. 85/85 cm)	<b>€ 59,99</b>		
T. 2 (env. 115/115 cm)	<b>€ 109,99</b>		



vert



pétrole



multicolore



anthracite	<b>09 8292 83</b>	rouge	<b>09 8407 86</b>
bleu foncé	<b>10 7166 77</b>	sable	<b>19 8976 95</b>
noisette	<b>09 8418 94</b>	jaune	<b>5777 8963 19</b>
orange	<b>09 8293 94</b>	vert	<b>4455 6054 42</b>
chocolat	<b>09 8403 73</b>	mauve	<b>13 3937 74</b>
noir	<b>03 1405 78</b>	olive	<b>09 8297 92</b>
gris argent	<b>09 8296 84</b>	lie-de-vin	<b>09 8290 86</b>
terre cuite	<b>09 8291 84</b>	cannelle	<b>8845 7327 43</b>
T. 1 (env. 50/75 cm)	<b>€ 47,99</b>		
T. 2 (env. 60/85 cm)	<b>€ 59,99</b>		



marron/gris



# L'ART D'ASSOCIER.

COMBINEZ SELON VOS GOÛTS ET VOS ENVIES... RECTANGULAIRE ET ROND, MULTICOLORE ET UNI, NUANCES GRIS.

anthracite

2. Paillason  
à partir de

**16,99**

Formes variées

lie-de-vin



**Salonloewe**

*Lavage en machine jusqu'à 60°C*

gris argent

vert anthracite rouge orange lie-de-vin bleu foncé mauve sable noir noisette jaune olive terre cuite gris argent cannelle chocolat



Mod. 1



1. Meubles d'entrée

Ⓐ Meuble à chaussures

Ⓑ Meuble à chaussures



blanc/gris

Ⓒ blanc/blanc



2. Plafonnier

LED

1. Meubles d'entrée

Pour des raisons techniques indépendantes de notre volonté, ces articles ne peuvent être livrés.

2. Plafonnier LED

Pour des raisons techniques indépendantes de notre volonté, ces articles ne peuvent être livrés.

3. Paillason. 100% polyamide. Envers anti-dérapant en caoutchouc. Sans PVC. Qualité très durable. Adapté au chauffage par le sol. Lavage en machine jusqu'à 60°C. Adapté au sèche-linge jusqu'à 90°C. Qualité garantie 5 ans.

gris/rouge	<b>7108 3921 49</b>
gris/écru	<b>5797 3563 69</b>
T. 1 (env. 40/60 cm)	€ 37,99
T. 2 (env. 50/75 cm)	€ 47,99
T. 3 (env. 60/85 cm)	€ 69,99
T. 4 (env. 75/120 cm)	€ 119,99
T. 5 (env. 60/180 cm)	€ 139,99
T. 6 (env. 75/190 cm)	€ 179,99
T. 7 (env. 115/175 cm)	€ 269,99

4. Banc / pouf. Meubles stables en panneaux MDF et polyéthylène. Revêtement en polyester. Couvercle avec rembourrage en mousse dissimulant un grand espace de rangement tapissé de tissu. En bas, tiroirs avec poignées en métal. Pliable - permet un rangement à encombrement minimal.

3. Paillason à partir de 37,99



gris/écru



wash+dry  
gris/rouge

Ⓑ Pouf



marron



orange

4. Banc / pouf à partir de 79,99

+ éco-part. 81,44

Plus d'infos sur [helline.fr](http://helline.fr)

Espace de rangement

Ⓐ Banc gris clair



*Sans percer*

5. Miroir  
179,99

PRATIQUE ET ÉLÉGANTE :  
UNE ENTRÉE ACCUEILLANTE  
QUI FAIT HONNEUR  
À VOS CONVIVES.



6. Porte-parapluies  
79,99

Ⓐ **Banc.** Avec 2 tiroirs.  
H/l/P env. 42/84/42 cm. € 149,99  
+ éco-participation € 3,- € 152,99

marron 2929 2451 23  
gris clair 8449 8732 53  
orange 8676 7814 84

Ⓑ **Tabouret.** Avec 1 tiroir.  
H/l/P env. 42/42/42 cm. € 79,99  
+ éco-participation € 1,45 € 81,44

marron 5629 5565 55  
gris clair 4558 6527 20  
orange 9691 1260 19

5. **Miroir.** À suspendre sur le montant de la porte. Cadre en acier inoxydable satiné. H/l/P env. 134/44/4,5 cm. Livrés montés. col. inox 10 6643 72 € 179,99

6. **Porte-parapluies.** Acier inoxydable, brossé mat ou thermopoudré, col. blanc. Réceptacle en synthétique. H/ø env. 48/20 cm. col. inox 03 3899 83 € 79,99

7. **Paillasson.** 100% polyamide. Sans bord caoutchouté. Envers antidérapant en caoutchouc. Qualité très durable. Sans PVC. Adapté au chauffage par le sol. Lavage en machine jusqu'à 60°C. Qualité garantie 5 ans.

Ⓐ anthracite/rouge 6390 1354 74

Ⓑ vert/écru 7679 2728 26

Ⓒ multicolore 6954 4765 42

Ⓓ gris/blanc 7741 1451 21

T. 1 (env. 50/70 cm) € 47,99

T. 2 (env. 70/120 cm) € 119,99

T. 3 (env. 60/180 cm) € 179,99

T. 4 (env. 80/200 cm) € 239,99

T. 5 (env. 110/175 cm) € 299,99

7. Paillasson  
à partir de  
47,99



*Sans bord*





**A** Penderie

**1. Meubles d'entrée à partir de 69,99**

+ éco-part. 70,31  
Existent en noir  
• Roulettes adaptées

**B** Étagère à chaussures

**1. Meubles d'entrée.** En métal. Éléments latéraux vernis, col. blanc ou col. noir. Tubes chromés. Livrés en kit à monter soi-même. Roulettes en commande séparée.

**A** Penderie. En haut, 1 barre penderie, en bas, 2 tablettes à barreaux. H/I/P env. 165/79/32 cm. € 149,99

+ éco-participation € 0,82 € 150,81  
noir 02 3975 95 blanc 06 7242 77

**B** Étagère à chaussures. Extensible en largeur selon les besoins - il suffit d'empiler et de visser plusieurs étagères les unes aux autres. Avec 2 tablettes fixes. Pour env. 2x 4 paires de chaussures. H/I/P env. 37/80/30 cm. € 69,99

+ éco-participation € 0,32 € 70,31  
noir 12 5242 73 blanc 03 6404 81

Couissant. Largeur variable. H/I/P env. 37/70-125/30 cm. € 99,99

+ éco-participation € 0,82 € 100,81  
noir 16 7988 92 blanc 06 0802 92

**Roulettes d'étagère, lot de 4.** Avec filetage pour un montage aisé. En synthétique. H/I/P pièce env. 8/6/4 cm.

noir 03 3809 86 € 16,99  
+ éco-participation € 0,04 € 17,03

**2. Banc à chaussures.** Structure en acier, satiné ou verni. 2 tablettes à barreaux chromés pour env. 3-4 paires de chaussures pièce. Coussin avec rembourrage mousse et revêtement en similicuir, col. blanc, épais. env. 8 cm. H/I/P env. 52/80/30 cm. Livré en kit à monter soi-même. € 189,99

+ éco-participation € 2,05 € 192,04  
col. chrome 15 5282 83

rouge 01 8973 77

noir 01 9450 92

blanc 09 0639 84

**3. Paillason.** 100% polyamide. Envers antidérapant en caoutchouc. Sans PVC. Qualité très durable. Adapté au chauffage par le sol. Lavage en machine jusqu'à 60°C. Adapté au sèche-linge jusqu'à 90°C. Qualité garantie 5 ans.

multicolore 08 2608 81  
T. 1 (env. 40/60 cm) € 37,99  
T. 2 (env. 50/75 cm) € 47,99  
T. 3 (env. 60/85 cm) € 69,99  
T. 4 (env. 75/120 cm) € 119,99  
T. 5 (env. 60/180 cm) € 139,99  
T. 6 (env. 75/190 cm) € 179,99  
T. 7 (env. 115/175 cm) € 269,99

**4. Paillason.** Fabriqué en Allemagne. Résistant aux aléas de la météo - usage intérieur et extérieur. 100% polyamide (Nylon). Envers antidérapant en caoutchouc. Sans PVC. Adapté au chauffage par le sol. Lavage en machine jusqu'à 60°C. Adapté au sèche-linge. Qualité garantie 5 ans.

multicolore 4821 7213 46  
gris/écru 1359 8859 48  
T. 1 (env. 40/60 cm) € 37,99  
T. 2 (env. 50/75 cm) € 47,99  
T. 3 (env. 60/85 cm) € 69,99  
T. 4 (env. 75/120 cm) € 119,99  
T. 5 (env. 60/180 cm) € 139,99  
T. 6 (env. 75/190 cm) € 179,99  
T. 7 (env. 115/175 cm) € 269,99

**5. Mules.** Cuir velours de vachette. Ampleur variable. Voûte plantaire anatomique. Première en cuir.

vert 7718 7333 33 taupe 3730 8156 76  
rouge 6572 7816 86 € 59,99  
T. 36-42

**4. Paillason à partir de 37,99**

7 tailles



Salonloewe

gris/écru



**2. Banc à chaussures**

**189,99**

+ éco-part. 192,04



blanc



rouge



noir



col. chrome

**3. Paillason à partir de 37,99**

multicolore



**6. Porte-parapluies.** Acier thermopoutré, col. blanc. Avec réceptacle amovible en synthétique. H/l/P env. 49/16/16 cm. blanc **07 4185 92 € 59,99**

**7. Meuble à chaussures.** Tôle d'acier thermopoutré. Capacité par abattant : env. 2-3 paires de chaussures.

**A Étroit.** l/P env. 50/15 cm. Avec 3 abattants. H env. 103 cm. **€ 119,99**  
+ éco-participation € 2,20 **€ 122,19**

anthracite **13 4619 78** vert **11 9764 81**  
bleu fumée **00 7658 77** rouge **13 4181 94**

col. argent **14 3436 87** blanc **19 3049 77**  
Avec 4 abattants. H env. 136 cm. **€ 149,99**  
+ éco-participation € 2,20 **€ 152,19**

anthracite **19 9245 79** vert **13 5362 95**  
bleu fumée **00 8218 86** rouge **19 7599 94**

col. argent **12 2753 84** blanc **15 5823 95**  
Avec 5 abattants. H env. 169 cm. **€ 189,99**  
+ éco-participation € 2,20 **€ 192,19**

anthracite **14 5586 84** vert **12 9238 84**  
bleu fumée **00 6566 94** rouge **14 8593 79**

col. argent **17 4272 72** blanc **16 8677 72**  
**B Large.** Avec 4 abattants. H/l/P env. 70/98/15 cm. **€ 179,99**  
+ éco-participation € 2,20 **€ 182,19**

col. argent **1236 1718 94**  
blanc **7533 8301 36**

**8. Paillason.** 100% polyamide. Envers antidérapant en caoutchouc. Qualité très durable. Sans PVC. Adapté au chauffage par le sol. Lavage en machine jusqu'à 60°C. Adapté au sèche-linge jusqu'à 90°C. Qualité garantie 5 ans.

multicolore **11 9545 77**  
T. 1 (env. 40/60 cm) **€ 37,99**  
T. 2 (env. 50/75 cm) **€ 47,99**  
T. 3 (env. 60/85 cm) **€ 69,99**  
T. 4 (env. 75/120 cm) **€ 119,99**  
T. 5 (env. 60/180 cm) **€ 139,99**  
T. 6 (env. 75/190 cm) **€ 179,99**  
T. 7 (env. 115/175 cm) **€ 269,99**

**5. Mules**



**6. Porte-parapluies**  
**59,99**



**LA VIE EST PLUS EN COULEUR.**

ACCUEILLEZ VOS INVITÉS COMME IL SE DOIT...  
AVEC DES COULEURS ET UN RANGEMENT OPTIMAL.

**A** 3 tailles  
et 6 coloris  
vert

**7. Meuble à chaussures à partir de**

**119,99**

+ éco-part. 122,19

rouge

bleu fumée

anthracite

**Plus d'infos**  
sur [helline.fr](http://helline.fr)

**B** col. argent  
Existe en blanc



*À suspendre*



Laver & sécher  
**wash+dry**  
by HELLINE

**8. Paillason**  
à partir de  
**37,99**

7 tailles

Modèle 1



1. Meuble à chaussures

# CHIC ET PRATIQUE !

Ⓑ blanc

ALLIANCE DE MOTIFS INÉDITS ET DE MATIÈRES RÉSISTANTES...  
UNE BELLE ENTRÉE EN MATIÈRE.

EFFET MIROIR

Ⓐ anthracite

*Sans bord*

2. Paillason à partir de

**37,99**

7 tailles

rose

taupe

pétrole



gris

vert



jaune



### 1. Meuble à chaussures

Pour des raisons techniques indépendantes de notre volonté, ces articles ne peuvent être livrés.

**2. Paillason.** Résistant aux aléas de la météo. Usage intérieur et extérieur. Fabriqué en Allemagne. 100% polyamide. Envers antidérapant en caoutchouc. Sans bord caoutchouté. Qualité très durable. Sans PVC. Adapté au chauffage par le sol. Lavage en machine jusqu'à 60°C. Adapté au sèche-linge. Qualité garantie 5 ans.

jaune  
gris  
vert  
pétrole

**8948 2930 95**  
**4249 8107 75**  
**5226 0059 43**  
**8943 8400 78**

rose  
taupe

T. 1 (env. 40/60 cm)  
T. 2 (env. 50/75 cm)  
T. 3 (env. 60/85 cm)  
T. 4 (env. 75/120 cm)  
T. 5 (env. 60/180 cm)  
T. 6 (env. 75/190 cm)  
T. 7 (env. 115/175 cm)

**8798 9101 63**  
**9153 4604 35**

€ **37,99**  
€ **47,99**  
€ **69,99**  
€ **119,99**  
€ **139,99**  
€ **179,99**  
€ **269,99**

**3. Paillason.** Résistant aux aléas de la météo. Usage intérieur et extérieur. Fabriqué en Allemagne. 100% polyamide. Envers antidérapant en caoutchouc. Qualité très durable. Sans PVC. Adapté au chauffage par le sol. Lavage en machine jusqu'à 60°C. Adapté au sèche-linge. Qualité garantie 5 ans.

- Ⓐ multicolore **1980 2807 23**
- Ⓑ multicolore **1338 0056 78**
- T. 1 (env. 40/60 cm) € **37,99**
- T. 2 (env. 50/75 cm) € **47,99**
- T. 3 (env. 60/85 cm) € **69,99**
- T. 4 (env. 75/120 cm) € **119,99**
- T. 5 (env. 60/180 cm) € **139,99**
- T. 6 (env. 75/190 cm) € **179,99**
- T. 7 (env. 115/175 cm) € **269,99**

**4. Paillason.** Résistant aux aléas de la météo. Usage intérieur et extérieur. Fabriqué en Allemagne. 100% polyamide. Envers antidérapant en caoutchouc. Qualité très durable. Sans PVC. Adapté au chauffage par le sol. Lavage en machine jusqu'à 60°C. Adapté au sèche-linge. Qualité garantie 5 ans.

- Ⓐ multicolore **00 3760 74**
- Ⓑ multicolore **6925 2463 25**
- Ⓒ marron **6707 6766 45**
- T. 1 (env. 40/60 cm) € **37,99**
- T. 2 (env. 50/75 cm) € **47,99**
- T. 3 (env. 60/85 cm) € **69,99**
- T. 4 (env. 75/120 cm) € **119,99**
- T. 5 (env. 60/180 cm) € **139,99**
- T. 6 (env. 75/190 cm) € **179,99**
- T. 7 (demi-lune, env. 60/85 cm) € **79,99**

**5. Paillason.** Résistant aux aléas de la météo. Usage intérieur et extérieur. Fabriqué en Allemagne. 100% polyamide. Envers antidérapant en caoutchouc. Qualité très durable. Sans PVC. Adapté au chauffage par le sol. Lavage en machine jusqu'à 60°C. Adapté au sèche-linge. Qualité garantie 5 ans.

- gris **7751 4242 33**
- orange **2782 8211 52**
- taupe **9623 7521 56**
- T. 1 (rond, ø env. 65 cm) € **37,99**
- T. 2 (rond, ø env. 85 cm) € **59,99**

**6. Paillason.** Usage intérieur et extérieur. Mèches brossées : 100% polyamide. Avec envers en thermoplastique. Très bonne absorption de la saleté et de l'humidité. Sans PVC. Lavage en machine à 30°C - linge délicat. Adapté au sèche-linge à basse température.

- marron **4345 4465 24**
- T. 1 (env. 40/60 cm) € **24,99**
- T. 2 (env. 30/100 cm) € **29,99**
- T. 3 (env. 50/70 cm) € **37,99**
- T. 4 (env. 70/100 cm) € **69,99**



3. Paillason à partir de **37,99**  
7 tailles



4. Paillason à partir de **37,99**  
7 tailles

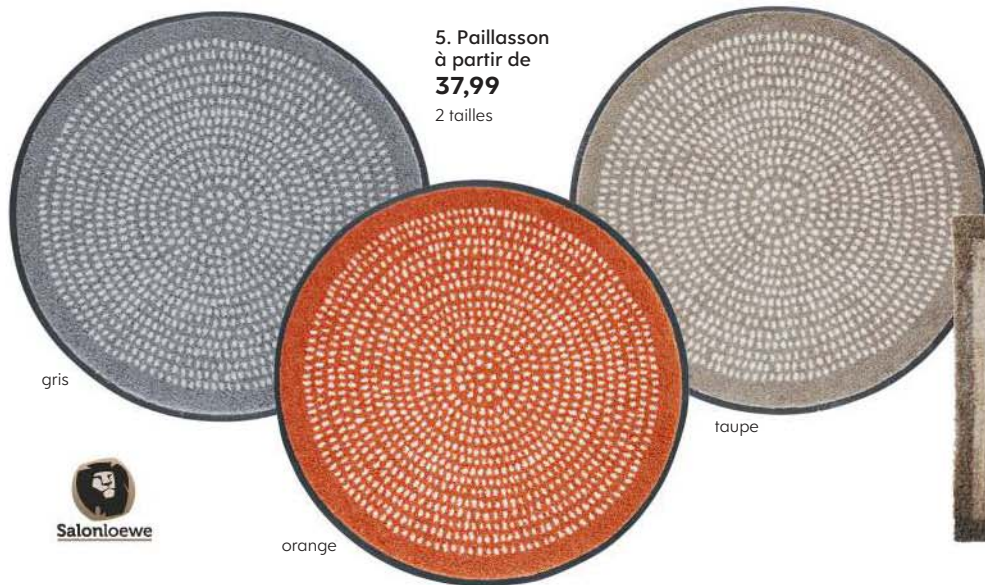

5. Paillason à partir de **37,99**  
2 tailles



6. Paillason à partir de **24,99**  
4 tailles



Plus d'infos  
sur [helline.fr](http://helline.fr)

1. Meubles d'entrée  
à partir de  
**99,99**  
+ éco-part. 100,31  
Existe en marron

blanc

Ⓐ Miroir

Ⓑ Console

Ⓒ Vestiaire mural  
2 tailles

3. Meubles d'entrée

Ⓐ Miroir  
nature

*Rabattable*

Ⓑ Banc à  
chaussures  
blanc/col. miel

crème/gris

crème/rose

2. Tapis  
à partir de  
**59,99**  
à partir de

**37,99**

# ACCUEIL





3. © Meuble à chaussures

2. Tapis crème/beige

1. Meubles d'entrée

ⓓ Penderie

- Paniers assortis en lot de 3

Panier adapté, lot de 3. En cannage de jacinthe d'eau, col. nature. Trou de préhension. H/l/P pièce env. 30/29/30 cm.  
 écriu **01 4488 84 € 99,99**  
 + éco-participation € 0,40 **€ 100,39**

2. Tapis . 100% polypropylène. Tissé mécanique. Finition remaillée. Adapté au chauffage par le sol.  
 crème/rose **9467 2865 24**  
 crème/gris **2226 3608 46**  
 crème/beige **8853 2849 77**  
 T. 1 (env. 57/90 cm) **€ 59,99**  
 T. 2 (env. 67/120 cm) **€ 99,99**  
 T. 3 (env. 100/150 cm) **€ 109,99**  
 T. 4 (env. 133/190 cm) **€ 179,99**  
 T. 5 (env. 160/235 cm) **€ 279,99**  
 T. 6 (env. 200/285 cm) **€ 419,99**  
 T. 7 (rond, ø env. 200 cm) **€ 299,99**  
 T. 8 (galerie, env. 67/290 cm) **€ 149,99**

3. Meubles d'entrée

Pour des raisons techniques indépendantes de notre volonté, ces articles ne peuvent être livrés.

4. Déco murale. Réalisation soignée en métal. Avec reflets col. rose. Variations possibles d'un modèle à l'autre. H/l/P env. 49/59/2 cm.

col. argent/rose **2127 0467 73**  
 € 47,99 **€ 37,99**

3. ⓓ Commode



Mod. 3



Licence FSC®  
 N001642  
 www.fsc.org

*Amour champêtre.*

# CHALEUREUX.

1. Meubles d'entrée en métal de qualité thermopoudré, col. marron vieilli ou col. blanc.

Ⓐ Miroir mural

H/l/P env. 80/60/2,5 cm. **€ 119,99**

blanc **12 8191 74** marron **18 1590 87**

Ⓑ Console avec tablettes en verre de sécurité. H/l/P env. 76/85/40 cm. **€ 179,99**

+ éco-participation € 1,- **€ 182,19**

blanc **14 7085 84** marron **16 2392 94**

Ⓒ Vestiaire mural avec crochets.

H/l/P env. 90/50/6,5 cm. **€ 99,99**

+ éco-participation € 0,32 **€ 100,31**

blanc **19 6769 77** marron **10 5478 83**  
 H/l/P env. 180/50/6,5 cm. **€ 179,99**

+ éco-participation € 0,82 **€ 180,81**

blanc **13 7299 77** marron **12 9323 83**

ⓓ Penderie. En haut et en bas, pièce,

1 grande tablette. 4 casiers latéraux.

1 barre penderie. H/l/P env. 170/109/43 cm.

Livrée en kit à monter soi-même.

Sans paniers. **€ 199,99**

+ éco-participation € 1,80 **€ 201,79**

blanc **19 1956 72** marron **10 4884 92**

4. Déco murale  
 47,99  
**37,99**



1. Étagère  
à partir de  
**79,99**  
+ éco-part. 80,81

Ⓐ Étagère  
d'angle

2. Tableau  
**99,99**

3. Bureau  
à partir de  
**239,99**  
+ éco-part. 241,79

imprégné-huilé

blanc marron

Plus d'infos  
sur [helline.fr](http://helline.fr)

1. **Étagère** en métal thermopoudré, col. anthracite. Avec finition à l'ancienne et ornements. Pliable.  
Ⓐ **Étagère d'angle** avec 3 tablettes. H/l/P env. 125/58/35 cm. anthracite **8711 1244 83 € 79,99**  
+ éco-participation € 0,82 € **80,81**  
Ⓑ **Étagère** avec 4 tablettes. H/l/P env. 167/61/27 cm. anthracite **6774 3256 97 € 139,99**  
+ éco-participation € 0,82 € **140,81**

2. **Tableau**. En partie peint main avec de la peinture à l'huile. Variations possibles d'un modèle à l'autre. Impression d'art sur toile tendue sur cadre en bois. H/l/P env. 60/80/3 cm. multicolore **4190 9024 86 € 99,99**

3. **Bureau**. En bois massif de pin, chaulé, col. blanc, imprégné/huilé ou verni col. marron. Bureau extractible sur roulettes. À monter soi-même. Avec un tiroir. H/l/P env. 88/60/38-69 cm. **€ 239,99**  
+ éco-participation € 1,80 € **241,79**  
marron **06 5889 77**  
imprégné-huilé **07 4959 73**  
blanc **04 1150 92**  
Avec 2 tiroirs. H/l/P env. 88/100/38-69 cm. **€ 329,99**  
+ éco-participation € 2,80 € **332,79**  
marron **17 3013 92**

1. Étagère

Ⓑ Étagère

imprégné-huilé **16 8783 86**  
blanc **15 0950 79**

4. **Paillason**. 100% polyamide. Envers anti-dérapant en caoutchouc. Sans PVC. Qualité très durable. Adapté au chauffage par le sol. Lavage en machine jusqu'à 60°C. Adapté au sèche-linge jusqu'à 90°C. Qualité garantie 5 ans.

anthracite **2219 7545 77**  
gris **4079 5469 86**  
rouge **6352 7302 35**  
taupe **4388 7803 97**  
T. 1 (env. 40/60 cm) **€ 37,99**  
T. 2 (env. 50/75 cm) **€ 47,99**  
T. 3 (env. 60/85 cm) **€ 69,99**  
T. 4 (env. 75/120 cm) **€ 119,99**  
T. 5 (env. 60/180 cm) **€ 139,99**  
T. 6 (env. 75/190 cm) **€ 179,99**  
T. 7 (env. 115/175 cm) **€ 269,99**

5. **Étagère** en bois massif de pin. Imprégné/huilé ou verni col. blanc ou col. marron. À monter soi-même.

Ⓐ **Étagère étroite**. T. 1 : 2 casiers. T. 2 : 3 casiers. T. 3 : 4 casiers. T. 4 : 5 casiers. T. 5 : 6 casiers. marron **01 1675 81** blanc **09 2141 73**  
imprégné-huilé **01 3599 77**  
T. 1 (H/l/P env. 66,5/40/29 cm) **€ 79,99**  
+ éco-participation € 0,82 € **80,81**

rouge

gris

anthracite

taupe

T. 2 (H/I/P env. 95.5/40/29 cm)	€ 109,99
+ éco-participation € 0,82	€ 110,81
T. 3 (H/I/P env. 123.5/40/29 cm)	€ 129,99
+ éco-participation € 0,82	€ 130,81
T. 4 (H/I/P env. 151.5/40/29 cm)	€ 149,99
+ éco-participation € 0,82	€ 150,81
T. 5 (H/I/P env. 180/40/29 cm)	€ 179,99
+ éco-participation € 0,82	€ 180,81

**® Étagère large.**

Avec 3 casiers. H/I/P env. 95/80/30 cm.  
imprégné-huilé **11 7070 94 € 149,99**

+ éco-participation € 1,80 € 151,79  
marron **16 9882 79 € 179,99**  
blanc **11 8021 92 € 179,99**

+ éco-participation € 1,80 € 181,79  
Avec 6 casiers. H/I/P env. 180/80/30 cm.  
imprégné-huilé **11 7899 74 € 249,99**

+ éco-participation € 2,80 € 252,79  
marron **14 2914 86 € 279,99**  
blanc **12 7582 73 € 279,99**

+ éco-participation € 2,80 € 282,79

**© Étagère d'angle**

Avec 3 casiers. H/I/P env. 95/80/80 cm.  
imprégné-huilé **19 3196 77 € 239,99**

+ éco-participation € 2,80 € 242,79  
marron **12 6650 73 € 279,99**  
blanc **11 7389 87 € 279,99**

+ éco-participation € 2,80 € 282,79  
Avec 6 casiers. H/I/P env. 180/80/80 cm.  
imprégné-huilé **10 2677 86 € 439,99**

+ éco-participation € 5,30 € 282,79  
marron **17 8646 83 € 479,99**  
blanc **17 7113 81 € 479,99**

+ éco-participation € 5,30 € 482,79

**6. Porte-revues.** Structure en métal avec  
cannage de jacinthe d'eau. 3 casiers. 2 trous  
de préhension. H/I/P env. 35/45/26 cm.

écru **14 4687 72 € 109,99**

+ éco-participation € 0,40 € 110,39

**7. Paillasson.** 100% polyamide. Envers anti-  
dérapant en caoutchouc. Sans PVC. Qualité  
très durable. Adapté au chauffage par le sol.  
Lavage en machine jusqu'à 60°C. Adapté au  
sèche-linge jusqu'à 90°C. Qualité garantie  
5 ans.

multicolore **9188 3823 74**

T. 1 (env. 40/60 cm) € 37,99

T. 2 (env. 50/75 cm) € 47,99

T. 3 (env. 60/85 cm) € 69,99

T. 4 (env. 75/120 cm) € 119,99

T. 5 (env. 60/180 cm) € 139,99

T. 6 (env. 75/190 cm) € 179,99

T. 7 (env. 115/175 cm) € 269,99

**8. Porte-parapluies.** Structure en métal  
avec cannage de jacinthes d'eau. Avec pieds  
en synthétique. Réceptacle en tôle. H/I/P env.  
50/40/25 cm.

écru **7862 1447 27 € 109,99**

**5. Étagère  
à partir de**

**79,99**

+ éco-part. 80,81

**® Étagère étroite**

imprégné-huilé

marron

© Étagère d'angle  
blanc

® Étagère large

Mod. 3+5

GOOD PRODUCT

FSC

Licence FSC® N001642  
www.fsc.org



# LOOK CHAMPÊTRE.

Les tonalités de bois claires et les accessoires rustiques diffusent une ambiance apaisante.

**6. Porte-revues**  
**109,99**  
+ éco-part. 110,39

**7. Paillasson**  
à partir de  
**37,99**  
7 tailles

wash+dry



**8. Porte-parapluies**  
**109,99**



1. Hachoir  
«Nicer Dicer Chef»

## CUISINE CONVIVIALE.

ICI, TOUT TOURNE AUTOUR  
DU GOÛT ET DU BIEN-ÊTRE.  
SOYEZ PRÊTS ET EFFICACES  
GRÂCE À CES ACCESSOIRES  
CHICS ET PRATIQUES.

2. Sodastream  
«Crystal 2,0»



3. Ménagère,  
60 pièces



WMF

4. Batterie  
de cuisine,  
11 pièces

**1. Hachoir «Nicer Dicer Chef» GENIUS.**  
Pour des raisons techniques indépendantes  
de notre volonté, ces articles ne peuvent être  
livrés.

**2. Machine Sodastream «Crystal 2.0»**  
Pour des raisons techniques indépendantes  
de notre volonté, ces articles ne peuvent être  
livrés.

**3. Ménagère, 60 pièces**  
Pour des raisons techniques indépendantes

de notre volonté, ces articles ne peuvent être  
livrés.

**4. Batterie de cuisine, 11 pièces**  
Pour des raisons techniques indépendantes  
de notre volonté, ces articles ne peuvent être  
livrés.

**5. Poubelle de tri.** Métal verni, abattants  
devant avec 2 ou 4 réceptacles amovibles  
en synthétique. Montage mural possible.  
Avec 2 réceptacles.

H/l/P env. 92/33.5/25 cm. € 179,99

+ éco-participation € 1,80 € 181,79

anthracite 07 0326 92

vert pomme 07 3677 94

gris 14 6195 86

rouge 14 6071 95

taupe 11 1310 94

blanc 00 3206 74

Avec 4 réceptacles.

H/l/P env. 92/60/25 cm. € 239,99

+ éco-participation € 2,80 € 182,79

anthracite 07 2705 72



5. Poubelle de tri  
à partir de  
**179,99**  
+ éco-part. 181,79

blanc gris anthracite vert pomme

Plus d'infos  
sur [hellne.fr](http://hellne.fr)

6. Lot de poêles,  
2 pièces

WMF



A multicolore



Laver & sécher  
**wash+by**

7. Paillason  
à partir de

**37,99**

B marron



8. Bloc à couteaux,  
lot 10 pièces

WMF



vert pomme  
gris  
rouge  
taupe  
blanc

07 0313 78  
13 7911 81  
14 6355 92  
17 1765 81  
00 3235 78

7. Paillason. 100% polyamide. Envers anti-dérapant en caoutchouc. Sans PVC. Qualité très durable. Adapté au chauffage par le sol. Lavage en machine jusqu'à 60°C. Adapté au sèche-linge jusqu'à 90°C. Qualité garantie 5 ans.

A multicolore

B marron

T. 1 (env. 40/60 cm)  
T. 2 (env. 50/75 cm)

T. 3 (env. 60/85 cm)  
T. 4 (env. 75/120 cm)  
T. 5 (env. 60/180 cm)  
T. 6 (env. 75/190 cm)  
T. 7 (env. 115/175 cm)

€ 69,99  
€ 119,99  
€ 139,99  
€ 179,99  
€ 269,99

6. Lot de 2 poêles

Pour des raisons techniques indépendantes de notre volonté, ces articles ne peuvent être livrés.

09 0055 95  
6818 9904 25  
€ 37,99  
€ 47,99

8. Bloc à couteaux, 10 pièces

Pour des raisons techniques indépendantes de notre volonté, ces articles ne peuvent être livrés.

## Forme étroite

1. Tabouret  
**179,99**  
+ éco-part. 180,96



4. Radio-lecteur CD  
**109,99**  
+ éco-part. 110,09



5. Boîtes à chaussures  
à partir de  
**79,99**  
+ éco-part. 80,39

- Tablette adaptée,  
lot de 2



2. Chariot  
à chaussures  
**119,99**  
+ éco-part. 122,79



Plus d'infos  
sur [helline.fr](http://helline.fr)

3. Paillason  
à partir de

**37,99**

7 tailles



1. Tabouret. En métal. Assise rembourrée avec revêtement en similicuir. H/ø env. 51/36 cm. Livré en kit à monter soi-même. blanc  
**3649 0329 20 € 179,99**  
+ éco-participation € 0,97 € 180,96

2. Chariot à chaussures. Fabriqué en Allemagne. Aluminium et synthétique. Capacité : 80 paires de chaussures. Sur roulettes. H/I/P env. 117/89/27 cm. Livré en kit à monter soi-même. col. argent  
**1579 3944 95 € 119,99**  
+ éco-participation € 2,80 € 122,79

3. Paillason. 100% polyamide (Nylon). Envers antidérapant en caoutchouc. Sans PVC. Qualité très durable. Adapté au chauffage par le sol. Lavage en machine jusqu'à 60°C, Adapté au sèche-linge jusqu'à 90°C. Qualité garantie 5 ans.  
écru **9095 3451 26**  
T. 1 (env. 40/60 cm) € 37,99  
T. 2 (env. 50/75 cm) € 47,99  
T. 3 (env. 60/85 cm) € 69,99  
T. 4 (env. 75/120 cm) € 119,99  
T. 5 (env. 60/180 cm) € 139,99  
T. 6 (env. 75/190 cm) € 179,99  
T. 7 (env. 115/175 cm) € 269,99

4. Radio-lecteur CD. Radio stéréo FM-PLL avec mise en mémoire de stations et écran LCD. Réglage du volume programmable. Lecteur CD programmable compatible CD/CD-R/CD-RW/CD-MP3. Fiche pour casque audio. Alimentation secteur AC 230 V/50 Hz ou par piles, 6x UM2/C 1,5 V. H/I/P env. 16/30/9 cm. Livrée sans piles. col. argent  
**14 6859 87 € 109,99**  
+ éco-participation € 0,10 € 110,09

5. Boîte à chaussures. Empilables. En polypropylène blanc, avec façade à abattant transparente. H/I/P pièce env. 21/26,5/40 cm. Lot de 4 blanc  
**05 8402 74 € 79,99**  
+ éco-participation € 0,40 € 80,39  
Lot de 6 blanc  
**04 4702 74 € 119,99**  
+ éco-participation € 1,- € 120,99  
Tablette adaptée, lot de 2. En polypropylène. blanc  
**00 6931 87 € 12,99**

6. Penderie mobile. En métal de qualité en partie thermopoudré et chromé. En haut, 2 barres penderie réglables en hauteur. Coulissant en largeur. En bas, 1 tablette et 6 tiroirs en synthétique. 4 roulettes. H/I/P env. 142-175/104-156/48 cm. Livrée en kit à monter soi-même. blanc  
**9421 8110 37 € 119,99**

7. Séchoir. Stabilité accrue ! Modèle pratique à encombrement minimal à poser dans la baignoire. Longueur de séchage env. 5,5 m. Pliable. Acier inoxydable et polypropylène. Inoxydable. H/I/P env. 87/79/39 cm. col. argent  
**12 5518 79 € 79,99**  
+ éco-participation € 0,20 € 80,19

8. Rehausse de lave-linge. Adapté aux machines à laver et aux sèche-linge. Avec tiroir. En tôle d'acier thermopoudrée, col. blanc. Charge maxi jusqu'à 150 kg. Fabriqué en Allemagne. H/I/P env. 30/61/50 cm. blanc  
**06 0000 95 € 179,99**  
+ éco-participation € 1,- € 180,99

9. Tabouret. En similicuir. Assise rembourrée en polyuréthane. Sac à linge amovible : 100% polyester. H/ø env. 51/36 cm. € 109,99  
+ éco-participation € 0,97 € 110,96  
marron **00 8771 79** blanc **11 1142 77**  
noir **16 5352 95**

10. Bac à linge. En 100% polypropylène. Pliable à plat. H/I/P maxi env. 27/62/45 cm. blanc/gris  
**02 0079 94 € 47,99**  
+ éco-participation € 0,20 € 48,19

11. Patère. Acier inoxydable brossé. À suspendre sur le montant de fenêtre. H/I/P env. 15,5/3/15,5 cm. col. inox  
**19 6918 92 € 29,99**  
+ éco-participation € 0,04 € 30,03



6. Penderie mobile  
119,99



9. Tabouret  
109,99  
+ éco-part. 110,96

marron

blanc

noir



11. Patère  
29,99  
+ éco-part. 30,03

*Sans percer*



7. Séchoir  
79,99  
+ éco-part. 80,19

## RANGEMENT IMPECCABLE.

12. Étagère à tiroirs. En métal thermo-poudré, col, blanc. Tiroirs en synthétique. Plateau en métal. Roulettes en synthétique. Livrée en kit à monter soi-même.

4 tiroirs. H/l/P env. 80/25/39 cm., blanc

08 5186 95 € 59,99

+ éco-participation € 1,- € 60,99

8 tiroirs. H/l/P env. 139/25/39 cm., blanc

09 9839 92 € 119,99

+ éco-participation € 1,- € 120,99

13. Escabeau. Marches très larges avec inserts antidérapants. Pieds avec embouts antidérapants. Pliable - prof. seulement 6 cm. En aluminium avec éléments en synthétique. Charge maxi 150 kg.

2 marches. H/l/P env. 97/44/48 cm., col. argent

02 5282 81 € 149,99

+ éco-participation € 0,32 € 150,31

3 marches. H/l/P env. 123/44/65 cm., col. argent

02 5343 92 € 199,99

+ éco-participation € 1,- € 150,99

4 marches. H/l/P env. 148/44/80 cm., col. argent

03 2578 74 € 239,99

+ éco-participation € 1,- € 240,99



12. Étagère à tiroirs  
à partir de  
59,99  
+ éco-part. 60,99



8. Rehausse de lave-linge  
179,99  
+ éco-part. 180,99



10. Bac à linge  
47,99  
+ éco-part. 48,19

*Pliable à plat*



13. Escabeau  
à partir de  
149,99  
+ éco-part. 150,31  
3 tailles

1. Paillason  
à partir de

**37,99**

7 tailles

Ⓐ



Ⓑ



Ⓒ



Ⓓ

**1. Paillason.** Résiste aux aléas de la météo. Usage intérieur et extérieur. Fabriqué en Allemagne. 100% polyamide. Envers antidérapant en caoutchouc. Qualité très durable. Sans PVC. Adapté au chauffage par le sol. Lavage en machine jusqu'à 60°C. Adapté au sèche-linge. Qualité garantie 5 ans.

Ⓐ noir/blanc	<b>15 9008 92</b>
Ⓑ noir/blanc	<b>8261 6825 75</b>
Ⓒ noir/blanc	<b>2607 3607 36</b>
Ⓓ noir/blanc	<b>5717 1834 47</b>
T. 1 (env. 40/60 cm)	<b>€ 37,99</b>
T. 2 (env. 50/75 cm)	<b>€ 47,99</b>
T. 3 (env. 60/85 cm)	<b>€ 69,99</b>
T. 4 (env. 75/120 cm)	<b>€ 119,99</b>
T. 5 (env. 60/180 cm)	<b>€ 139,99</b>
T. 6 (env. 75/190 cm)	<b>€ 179,99</b>
T. 7 (env. 115/175 cm)	<b>€ 269,99</b>

**2. Carrousel à chaussures.** Tige télescopique à tendre entre le sol et le plafond. Aluminium et synthétique. Capacité : 4 paires de bottes et 32 paires de chaussures. Télescopique de 240 à 280 cm. À monter soi-même. col. alu/noir **4451 5249 48 € 79,99**

**3. Meuble pour machine à laver**  
Pour des raisons techniques indépendantes de notre volonté, ces articles ne peuvent être livrés.

**4. Armoire en textile.**  
Pour des raisons techniques indépendantes de notre volonté, ces articles ne peuvent être livrés.

**5. Séchoir.** Modèle à suspendre sur le radiateur de salle de bains. Aluminium et synthétique. 2 étages. Couissant en largeur jusqu'à 80 cm. H/I/P env. 5/42-80/14 cm. blanc **9818 2561 19 € 24,99**

**6. Empileur à chaussures, lot de 4.**  
Synthétique. H/I/P pièce env. 13/10/28 cm. col. argent **02 0918 95 € 16,99**

**7. Chariot de rangement.** Métal chromé. 3 corbeilles en fer. 4 roulettes noires en synthétique dont 2 blocables. H/I/P env. 80/59/20 cm. À monter soi-même. col. argent **06 6999 95 € 59,99**  
+ éco-participation € 0,32 **€ 60,31**

**8. Séchoir.** En aluminium et synthétique. Pliable. Fabriqué en Allemagne. À poser sur les rebords de baignoire. Peut se poser à plat. Couissant en largeur jusqu'à 90 cm. H/I/P env. 64/53-90/10 cm. Longueur de séchage totale env. 15,2 m. blanc **6137 3148 74 € 59,99**

**9. Séchoir.** Acier inoxydable et synthétique. Pliable pour un encombrement minimal. Éléments rabattables indépendamment les uns des autres. 4 roulettes. Pour un usage intérieur et extérieur. H/I/P env. 109/186/58 cm. Longueur de séchage totale env. 27 m. col. argent **4941 2329 75 € 149,99**

**10. Étagère télescopique.** À tendre entre le sol et le plafond. En aluminium et synthétique. Avec 2 tablettes à barreaux. Sac à linge en polyester avec couvercle, amovible et lavable en machine. Hauteur variable de 250 à 300 cm. H/I/P env. 25-300/65/32,5 cm. À monter soi-même. col. alu/noir **3838 9324 72 € 79,99**

**11. Chariot.** Version robuste en acier verni et synthétique. Poignée télescopique réglable en hauteur. Grandes roues. Pliable pour un encombrement minimal. H/I/P env. 96/38/36,5 cm. Pèse seulement 3 kg. Charge maxi jusqu'à 70 kg. gris/noir **4804 1659 78 € 79,99**

**12. Chariot à linge.** Modèle très étroit idéal pour les niches. Aluminium et synthétique. 4 roulettes en synthétique. Sac à linge en coton et polyester, avec couvercle en tissu - lavage en machine. H/I/P env. 75/20/60 cm. col. argent/écru **6577 3017 55 € 47,99**

2. Carrousel  
à chaussures  
**79,99**

3. Meuble  
pour  
machine  
à laver

4. Armoire en textile

Mod. 4



Licence FSC:  
N001642  
www.fsc.org





5. Séchoir  
24,99



6. Empileur  
à chaussures,  
lot de 4  
16,99



7. Chariot de  
rangement  
79,99  
59,99  
+ éco-part. 60,31



Plus d'infos  
sur [helline.fr](http://helline.fr)

8. Séchoir  
59,99



## INTÉRIEUR IMPECCABLE.

SÉCHOIR PLIABLE  
OU PAILLASSON —  
NOS AIDES MÉNAGÈRES  
PRATIQUES, VOUS FACILITENT  
LA TÂCHE AU QUOTIDIEN.

9. Séchoir  
149,99



10. Étagère  
télescopique  
79,99



11. Trolley  
79,99



12. Chariot à linge  
47,99



# BIENVENUE !

*Le paillason est déroulé. Faites honneur à vos invités !*

**1. Paillason** 100% polyamide. Envers antidérapant en caoutchouc. Qualité très durable, résistant aux UV. Sans PVC. Lavage en machine jusqu'à 40°C. Adapté au séchage. Qualité garantie 3 ans.

anthracite/écru  
taupe/vert  
T. 1 (env. 40/60 cm)  
€ 37,99  
T. 2 (env. 50/75 cm)  
€ 47,99

**6827 7067 46**  
**6526 6046 33**  
€ 16,99  
€ 37,99

T. 3 (env. 60/85 cm)  
€ 69,99  
T. 4 (env. 75/120 cm)  
€ 119,99  
T. 5 (env. 60/180 cm)  
€ 139,99  
T. 6 (env. 70/190 cm)  
€ 179,99  
T. 7 (env. 115/175 cm)  
€ 269,99

€ 47,99  
€ 69,99  
€ 79,99  
€ 99,99  
€ 149,99

anthracite/écru

1. Paillason  
à partir de  
37,99

à partir de

**16,99**



taupe/vert

MÊME LES **ENVIES** SOUDAINES  
DE **MODE** S'EXAUCENT FACILEMENT  
**EN LIGNE** sur **helline.fr**

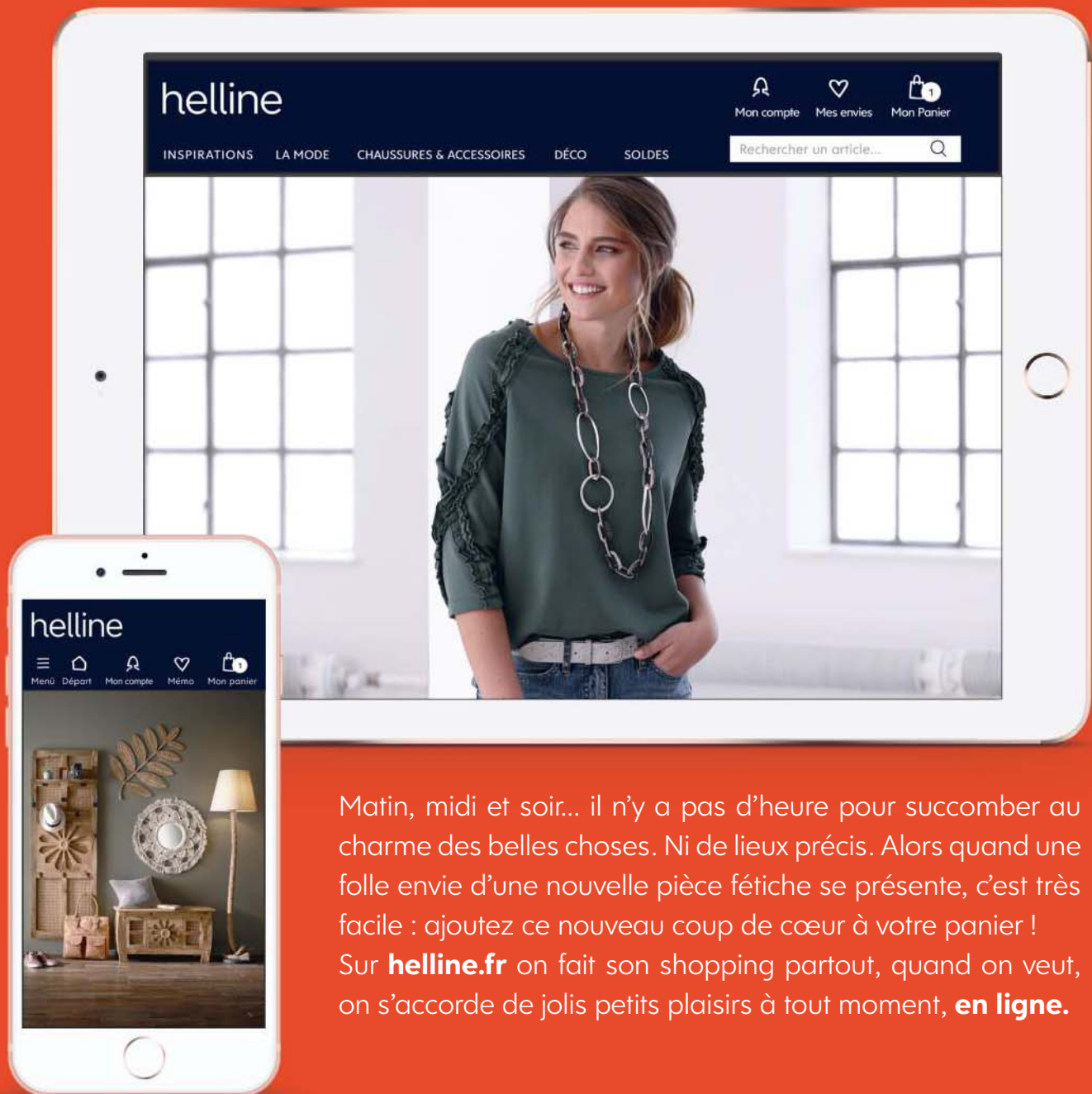

Matin, midi et soir... il n'y a pas d'heure pour succomber au charme des belles choses. Ni de lieux précis. Alors quand une folle envie d'une nouvelle pièce fétiche se présente, c'est très facile : ajoutez ce nouveau coup de cœur à votre panier ! Sur **helline.fr** on fait son shopping partout, quand on veut, on s'accorde de jolis petits plaisirs à tout moment, **en ligne**.

1. Lampadaire  
219,99



**1. Lampadaire** Hauteur et inclinaison de l'abat-jour réglables. En métal à la surface mate. Alimentation avec interrupteur, L env. 230 cm. Abat-jour, H/ø env. 20/22 cm. Pied, H/ø env. 6/28 cm. Douille E27, max. 25 W. H/I/P tot. env. 118-151/54/28 cm. Sans ampoules.  
col. argent **6784 0547 61 € 219,99**

**2. Tapis tissé** Qualité légèrement brillante. 100% polypropylène. Remaillé. Tissé mécanique.

beige	<b>4870 1858 83</b>
multicolore	<b>01 8233 86</b>
T. 1 (env. 60/90 cm)	€ <b>47,99</b>
T. 2 (env. 68/130 cm)	€ <b>79,99</b>
T. 3 (env. 90/155 cm)	€ <b>139,99</b>
T. 4 (env. 120/175 cm)	€ <b>199,99</b>
T. 5 (env. 160/230 cm)	€ <b>359,99</b>
T. 6 (env. 200/280 cm)	€ <b>529,99</b>
T. 7 (rond, ø env. 155 cm)	€ <b>239,99</b>
T. 8 (octogonal, ø env. 195 cm)	€ <b>399,99</b>
T. 9 (galerie, env. 80/290 cm)	€ <b>239,99</b>

2. Tapis tissé  
à partir de

**47,99**

9 tailles



helline

Commandez en ligne sur **helline.fr**

OU AU **0 892 702 720** Service 0,45 €/min + prix appel

Prix valables jusqu'au 31.01.2021 dans la limite des stocks disponibles

Witt Group France - Capital 1.000.000 - 243-245, rue Jean Jaurès - 59650 Villeneuve d'Ascq - RCS Lille Métropole 428625032

