

MODE & DÉCO
SEPTEMBRE 2024

L'ELEGANCE
des tenues
AUTOMNALES
sans compromis sur le
CONFORT



helline

helline.fr

Articles de couverture, voir page 27

helline

Les nouvelles TENDANCES ? Tout simplement infiniment variées !

Envoûtantes, passionnantes, féminines et sûres de nous ... nous avons mille facettes ! Parfois décontractées habillées en **Rick Cardona** et **Mandarin**, puis raffinées et féminines vêtues de la collection **Ashley Brooke**, ou bohème et romantique avec les tenues **Linea Tesini**. Et bien entendu, toujours avec des **chaussures et accessoires** assortis ! Nous aménageons également notre maison en un havre accueillant avec des **accessoires d'intérieur** et des **meubles**, allant de **l'élégance sobre** au **style ethnique** original. Nous sommes ce que nous sommes ... constamment changeantes mais toujours **à la pointe des tendances !**

Collier
page 20



Chemisier
page 6



Gilet
page 172

Écharpe
page 6



Sneakers
page 6



Sac
page 175



Tabouret
page 305



Desserte
page 321

Craquez pour vos coups de **cœur** et commandez sur **helline.fr** ou au

0 892 702 720 Service 0,45 € / min + prix appel

Absolu COLORIS INTENSE

Du fuchsia au violet – nous adorons les tendances et les couleurs. Bonne humeur garantie.

1. Pull en tricot fin léger avec cachemire. Inscription TAKE IT EASY en pierres brillantes fantaisie. Coulisse tendance au col montant. Bords-côtes aux manches longues et à l'ourlet. 45% viscose, 27% coton, 25% polyamide, 3% cachemire. Lavable en machine. Longueur env. 66 cm

fuchsia	795.680.018
noir	795.691.018
bleu tourterelle	800.713.016

T. 36, 38, 40, 42, 44,
46, 48, 50, 52

€ 65,-

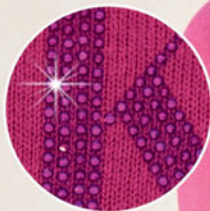

**UN PRIX
D'EXCEPTION**

1. Pull
65,-

fuchsia

- Inscription avec petites pierres brillantes fantaisie
- Contenant du cachemire



noir



bleu
tourterelle



1. Combinaison en synthétique velours. Col chemise, glissière invisible et coutures structurantes. 2 poches poitrine et 2 poches latérales. Ceinture à nouer. Manches longues à manchettes retroussables. 90% polyester, 10% élasthanne. Lavable en machine.

Entrejambe env. 76 cm
kaki

800.939.016

T. 36, 38, 40, 42, 44,
46, 48, 50, 52

€ 139,-

2. Manteau matelassé chaud au motif piqué flatteur. Capuche, col transformable, empiècement gilet. Glissière courte, patte de boutonnage pression et 2 poches à glissière. Bords-côtes aux manches longues. 100% polyester. Doublure : 100% polyester. Bords-côtes : 96% polyester, 4% élasthanne. Lavable en machine.

Longueur env. 96 cm
noir

800.940.007

T. 36, 38, 40, 42, 44,
46, 48, 50, 52

€ 199,-

3. Chemisier légèrement brillant. Imprimé graphique et pierres brillantes fantaisie. Col chemise, patte de boutonnage. Manches

1. Combinaison

139,-

- Toucher velouté
- Livrée avec la ceinture à nouer
- Manches retroussables



2. Manteau matelassé

199,-



4. Pantalon push-up

longues à manchettes boutonnées. 100% viscose. Lavable en machine.

Longueur env. 64 cm

kaki-écru imprimé **800.962.008**

T. 36, 38, 40, 42, 44,
46, 48, 50, 52

€ 65,-

4. Pantalon push-up 5 poches au délavage léger. Broderie ton sur ton, coutures décoratives et rivets. Fermeture boutonnée. Effet push-up. Slim Fit, stature standard. Largeur pieds env. 30 cm. Soutient l'initiative « Cotton made in Africa ». 98% coton, 2% élasthanne. Lavable en machine.

Entrejambe env. 77 cm

kaki **800.973.008**

T. 36, 38, 40, 42, 44,
46, 48, 50, 52

€ 79,-

A. Écharpe avec joli motif et franges. Env. 180x70 cm. 100% viscose. Lavable en machine.

kaki **834.862.007**

€ 55,-

B. Sac en synthétique. Chaîne ton sur ton. Bandoulière réglable en longueur et amovible. Glissière, 2 compartiments et 1 poche intérieure à glissière. Env. 32x22x5 cm.

kaki **834.931.009**

€ 119,-

C. Ceinture fabriquée en Allemagne. Véritable cuir velours vachette aux finitions soignées. Boucle métallique effet chaîne, couleur or mat. Largeur env. 4 cm.

kaki-couleur cuivre **872.623.005**

T. 75, 85, 95, 105, 115

€ 65,-

D. Bottines faites en Espagne. Cuir nappa vachette. Empiècement extensible. Doublure textile. Semelle intérieure cuir. Talon env. 50 mm.

kaki-noir **881.759.019** noir **881.760.019**

P.* 35, 36, 37, 38, 39, 40, 41

€ 189,-

A. Écharpe



B. Sac

D. Bottines



* Pour les informations concernant les largeurs veuillez vous référer à la rubrique "guide des tailles" de notre site witt.fr.

Tendance : ONE SENSE

Des compositions de couleurs dans une harmonie pure. Des tissus qui nous entourent de textures inspirées par la nature. Fusion, beauté, perfection – c'est notre nature. C'est nous.

**UN PRIX
D'EXCEPTION**

3. Chemisier

65,-

- Motif imprimé exclusif
- Pierres brillantes fantaisie



C. Ceinture

4. Pantalon push-up

79,-

STRETCH

Forme: Aleria

- taille normale
- Slim Fit



1. Pull

45,-



2. Pantalon en imitation cuir

79,-

- Coupe large mode
- Facile à assortir

E. Bottines



A. Écharpe

B. Sac

D. Baskets



3. Chemisier

65,-



6. Pantalon en imitation cuir

4. T-shirt

35,-

- Col montant tendance
- Qualité côtelée confortable
- Classique facile à assortir

C. Collier

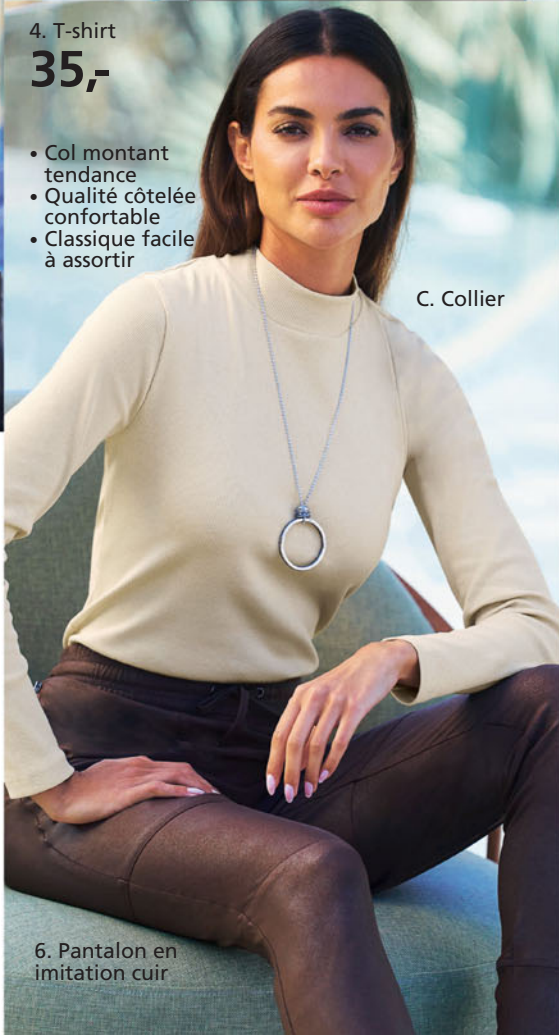

6. Pantalon en imitation cuir

1. Pull en tricot fin décontracté et très doux, coupe courte tendance. Col montant chaud et bords-côtes sur les manches longues. 50% viscose, 28% polyester, 22% polyamide. Lavable en machine. Longueur env. 54 cm

lilas **800.815.018**
T. 36, 38, 40, 42, 44, 46, 48, 50, 52 **€ 45,-**

2. Pantalon synthétique idéal à assortir pour un look décontracté. Revêtement polyuréthane. Style jupe-culotte tendance, coupe ample typique et taille haute. 2 poches latérales. Comfort Fit. Largeur pieds env. 61 cm. 100% polyester. Lavable en machine.

Entrehanche env. 59 cm **800.826.013**
noir **€ 79,-**
T. 36, 38, 40, 42, 44, 46, 48, 50, 52

3. Chemisier au superbe imprimé original au coloris pierres précieuses tendance. Encolure ronde et bords-côtes extensibles aux manches transparentes et à l'ourlet. Double jersey devant et derrière. 100% polyester. Doublure : 98% viscose, 2% élasthanne. Lavable en machine.

Longueur env. 58 cm **802.843.014**
mauve-roseau imprimé **€ 65,-**
T. 36, 38, 40, 42, 44, 46, 48, 50, 52

4. T-shirt classique facile à assortir et flatteur en qualité côtelée extensible. Col montant et manches longues. Soutient l'initiative « Cotton made in Africa ». 95% coton, 5% élasthanne. Lavable en machine.

Longueur env. 62 cm **800.837.014**
sable **€ 35,-**
T. 36, 38, 40, 42, 44, 46, 48, 50, 52

5. Manteau en tricot chaud très tendance. Grand motif à carreaux tendance. Col à revers décontracté et deux boutons décoratifs imitation corne. Poches plaquées. 52% polyamide, 30% viscose, 18% polyester. Lavable en machine.

Longueur env. 106 cm **800.848.012**
écru-beige à motif **€ 119,-**
T. 36, 38, 40, 42, 44, 46, 48

6. Pantalon synthétique style jogging, ceinture élastique confortable avec lien à nouer. Revêtement. 2 poches latérales à glissière. Comfort Fit, stature standard. Largeur pieds env. 30 cm. 90% polyester, 10% élasthanne. Lavable en machine.

Entrehanche env. 71 cm **800.859.013**
chocolat **€ 79,-**
T. 36, 38, 40, 42, 44, 46, 48, 50, 52

A. Écharpe avec franges. Env. 66x190 cm. 100% viscose. Lavable en machine.

lilas **820.834.017** **€ 59,-**
B. Sac tendance avec chaîne à maillons réglable pour différentes possibilités de port. Rabat avec fermeture aimantée décorative. 2 pochettes et compartiment à glissière à l'intérieur. Synthétique. Env. 25x16x8 cm. beige **834.985.018** **€ 99,-**

C. Chaînette tendance avec pendentif en anneau, Ø env. 5 cm. Métal de qualité, fermoir poussette. Longueur env. 90 cm. couleur argenté **461.223.235** **€ 59,-**

D. Sneakers faites au Portugal. Cuir nappa et velours vachette. Rembourrage doux. Semelle intérieure textile, traitement antibactérien. blanc-violet à motifs **881.679.010**
T. 35, 36, 37, 38, 39, 40, 41 **€ 149,-**

Tendance : C'EST TOUT A FAIT NOTRE STYLE

Couleurs fascinantes,
matieres douces, motifs
expressifs – Nous nous
laissons volontiers séduire
par les styles extravagants.



**UN PRIX
D'EXCEPTION**

5. Manteau en
tricot

119,-

**EMERVEILLEZ-
VOUS**

Le grand motif a
carreaux sur toute la
surface souligne la
décontraction de ce
manteau en tricot.



6. Pantalon en
imitation cuir

79,-

- Style jogging
tendance
- Revêtement

STRETCH

Forme: Calea

- taille normale
- Comfort Fit

6. Pantalon en
imitation cuir



E. Bottines en cuir nappa vachette de qua-
lité. Faciles à associer. Doublure : Semelle
intérieure textile : cuir. Talon bottier env.
65 mm.

noir **885.206.046**
P.* 36, 37, 38, 39, 40, 41 **€ 149,-**

* Pour les informations concernant les
largeurs veuillez vous référer à la
rubrique "guide des tailles" de notre site.
witt.fr.

1. Pull
89,-

- Superbe et tendance
- Coutures décoratives



7. Pantalon en imitation cuir

2. Veste en tricot
79,-

3. Pull
79,-

4. Jupe en tricot
45,-

C. Ceinture



5. Manteau en cuir
379,-

- Douceur optimale
- Superbes coutures décoratives



1. Pull au motif tricoté tendance et flatteur, coutures décoratives. Col corolle tendance et bords-côtes aux finitions. 60% acrylique, 15% polyester, 10% viscose, 8% laine, 7% élasthanne. Lavable en machine.

Longueur env. 62 cm
noir-sésame chiné **800.860.007**
36, 38, 40, 42, 44,
T. 46, 48, 50, 52 **€ 89,-**

2. Veste en tricot ultra-douce au joli motif tricoté. Mancherons, longueur tendance et coupe ouverte. 50% acrylique, 28% polyester, 13% viscose, 8% laine, 1% élasthanne. Lavable en machine.

Longueur env. 92 cm
sésame-champagne chiné **800.893.008**
36, 38, 40, 42, 44,
T. 46, 48, 50, 52 **€ 79,-**

3. Pull facile à assortir et doux, coupe droite et longueur tendance. Motif tricoté décoratif, col montant côtelé moderne et finitions côtelées. 50% acrylique, 28% polyester, 13% viscose, 8% laine, 1% élasthanne. Lavable en machine.

Longueur env. 74 cm
sésame-champagne chiné **800.906.008**
36, 38, 40, 42, 44,
T. 46, 48, 50, 52 **€ 79,-**

4. Jupe en tricot très facile à assortir : confortable, qualité chinée ultra-douce. Large ceinture élastique pour un confort optimal. 50% acrylique, 28% polyester, 13% viscose, 8% laine, 1% élasthanne. Lavable en machine.

Longueur env. 52 cm
sésame-champagne chiné **800.917.008**
36, 38, 40, 42,
T. 44, 46, 48, 50 **€ 45,-**

5. Manteau en cuir agneau nappa doux de qualité, légèrement brillant. Encolure ronde, glissière double sens pratique et coutures tressées structurantes. Poches cousues sur les côtés et fente devant. 100% cuir d'agneau nappa. Doublure : 100% polyester. Nettoyage spécial cuir.

Longueur env. 90 cm
chocolat **800.928.007**
36, 38, 40, 42, 44,
T. 46, 48, 50, 52 **€ 379,-**

6. Veste en tricot au superbe motif jacquard graphique, détails matelés sur le col montant, les manches 3/4 et les poches plaquées. Fermeture par bouton-pression. Soutient l'initiative « Cotton made in Africa ». 50% coton, 50% acrylique. Lavable en machine.

Longueur env. 62 cm
noir-chamois à motifs **802.990.007**
33/34, 38/40, 42/44,
T. 46/48, 50/52 **€ 109,-**

7. Pantalon synthétique style jogging, ceinture élastique confortable avec lien à nouer. Revêtement. 2 poches latérales à glissière. Comfort Fit, stature standard. Largeur pieds env. 30 cm. 90% polyester, 10% élasthanne. Lavable en machine.

Entrejambe env. 71 cm
chocolat **800.859.014**
36, 38, 40, 42, 44,
T. 46, 48, 50, 52 **€ 79,-**



A. Sac

B. Baskets

Tendance : SOFT & PURE

Cuir doux, tricot moelleux, styles confortables – nous aimons les tendances fortes qui nous enveloppent de leur douceur avec fantaisie et savoir-faire.

6. Veste en tricot

109,-

LE PETIT
PLUS

Superbe mélange de matières au superbe design.

7. Pantalon en imitation cuir

79,-

STRETCH

Forme: Calea

- taille normale
- Comfort Fit

A. Sac en synthétique de qualité. Surjet et rivets décoratifs. Bandoulière réglable en longueur et amovible. 2 pochettes et compartiment à glissière à l'intérieur. Fermeture aimantée. Env. 28x30x8 cm.
ambre **834.996.007** € 139,-

B. Sneakers faites au Portugal. Cuir vachette et rembourrage doux. Doublure et semelle intérieure textile. Lacets et glissière noir-marron **880.123.011**
T. 35, 36, 37, 38, 39, 40, 41 € 149,-

C. Ceinture cuir vachette de qualité. Boucle ovale décorative. Largeur env. 6 cm.
noir **872.941.007**
T. 75, 85, 95, 105, 115 € 79,-

7. Pantalon en imitation cuir





1. Pull
65,-

2. Pantalon
89,-

STRETCH

Forme: Belena

- taille normale
- Regular Fit



3. Veste
d'extérieur
169,-



A. Écharpe



4. T-shirt
55,-



B. Sac

C. Baskets

helline



1. Pull décontracté à capuche en qualité moelleuse. Capuche avec coulisse et lien à nouer. Manches raglan longues. Coupe droite. 68% acrylique, 12% polyester, 11% polyamide, 6% laine vierge, 6% laine, 3% élasthanne. Lavable en machine. Longueur env. 66 cm

marine **794.596.007**
T. 36, 38, 40, 42, 44, 46, 48, 50, 52 **€ 65,-**

2. Pantalon confortable et nervures flat-teuses. Fermeture boutonnée, glissière invisible. Passants et 2 poches. Pincés structurantes et 2 fausses poches au dos. Statut standard, coupe normale. Coupe droite avec revers, largeur pieds env. 46 cm. 63% polyester, 33% viscose, 4% élasthanne. Lavable en machine. Entrepréjambe env. 79 cm

marine **794.574.007**
T. 36, 38, 40, 42, 44, 46, 48, 50, 52 **€ 89,-**

3. Veste d'extérieur chaude pour un confort optimal. Coutures décoratives ori-

ginales. Le col à revers variable peut aussi être porté en col montant protecteur. Fermeture à bouton-pression invisible, poches plaquées. Empiècement, couture centrale et fente au dos. Manches longues. 65% polyester, 35% laine. Nettoyage à sec. Longueur env. 74 cm

rouge **794.542.007**
T. 36, 38, 40, 42, 44, 46, 48, 50, 52 **€ 169,-**

4. T-shirt en mélange coton agréable à porter avec inscription tendance et pierres fantaisie. Encolure ronde, mancherons et manches 3/4 tendance. Certifié OCS. 95% coton, 5% élasthanne. Lavable en machine. Longueur env. 66 cm

marine **794.643.013**
T. 36, 38, 40, 42, 44, 46, 48, 50, 52 **€ 55,-**

5. Chemisier très agréable à porter, motif losanges aux coloris harmonieux et brillance soyeuse et mate. Encolure ronde avec V ouvert, pincés poitrine et plis flat-

teurs devant. Manches 3/4 élastiquées. Fentes latérales à l'ourlet. 100% modal. Lavable en machine.

Longueur env. 72 cm
rouge-écru imprimé **794.520.008**
T. 36, 38, 40, 42, 44, 46, 48, 50, 52 **€ 65,-**

A. Écharpe en qualité fluide avec motif losanges coloré. Env. 70x180 cm. 100% modal. Lavable en machine. rouge-écru **821.735.005 € 45,-**

B. Sac en synthétique. Plis tendance et fermeture magnétique sur le rabat. Anse, bandoulière amovible réglable en longueur. 2 pochettes, 1 poche à glissière à l'intérieur. Env. 29x18x11 cm. marine **834.883.010 € 119,-**

C. Sneakers fabriquées au Portugal. Cuir nappa vachette, semelle douce. Traitement antibactérien. Fermeture auto-agrippante. Semelle plateau env. 45 mm. marine-blanc **886.027.006 € 179,-**
T. 35, 36, 37, 38, 39, 40, 41

Tendance : COLOR PLAY

Ces nouvelles associations de couleurs vives avec des tons neutres, des motifs captivants et des formes variées éveillent notre envie ludique de combiner !

5. Chemisier

65,-

UNE QUALITÉ D'EXCEPTION

Le **modal** est indescriptiblement doux et agréable à porter, tout en étant bien élastique, indéformable et merveilleusement facile à entretenir.



UN PRIX
D'EXCEPTION

1. Robe en tricot
109,-

D. Bottines



Inspiré par rick cardona

Notre équipe de rêve :
le chamois s'associe au noir et au bleu
pour de nouveaux styles ultra-tendance.
Nous sommes prêtes.



3. Chemisier
79,-



A. Ceinture



2. T-shirt
40,-

1. Robe en tricot à rayures, aspect plissé contrasté. Encolure ronde et manches longues. 50% coton, 50% acrylique. Lavable en machine.

Longueur env. 96 cm
chamois-noir à rayures
36, 38, 40, 42, 44,
T. 46, 48, 50, 52

794.881.012

€ 109,-

2. T-shirt décontracté avec mancherons et petites pierres fantaisie sur l'imprimé original. Encolure ronde et manches 3/4. Certifié OCS. 95% coton, 5% élasthanne. Lavable en machine.

Longueur env. 66 cm
noir
36, 38, 40, 42, 44,
T. 46, 48, 50, 52

794.905.012

€ 40,-

3. Chemisier tendance avec petite fente latérale. Manches longues à manchettes boutonnées. Soutient l'initiative « Cotton made in Africa ». 100% coton. Lavable en machine.

Longueur env. 68 cm
noir
36, 38, 40, 42, 44,
T. 46, 48, 50, 52

794.892.007

€ 79,-

4. Manteau en tricot jacquard, motif à carreaux original, col à revers, manches longues et poches plaquées. Coupe ouverte. 50% acrylique, 50% polyamide. Lavable en machine.

Longueur env. 108 cm
chamois-bleu roi à carreaux
36, 38, 40, 42, 44,
T. 46, 48, 50, 52

794.836.009

€ 139,-

5. Jean skinny, effet ventre plat tendance. Power Mesh intégré pour une superbe silhouette et élasthanne pour une tenue parfaite. Facile à assortir. Slim Fit. Légèrement taille basse. Largeur pieds env. 33 cm. 65% coton, 33% polyester, 2% élasthanne. Empiècement gainant : 85% polyamide, 15% élasthanne. Lavable en machine.

Taille standard, Entrejambe env. 79 cm
bleu denim **668.243.107**

T. 36, 38, 40, 42, 44,
46, 48, 50, 52 **€ 75,-**

Longueur courte, Entrejambe env. 73 cm
bleu denim **668.264.113**

T. 18, 19, 20, 21, 22,
23, 24, 25, 26 **€ 75,-**

A. Ceinture fabriquée en Allemagne. Cuir vachette de qualité, effet métallisé. Boucle métallique argentée avec fermeture à clou. Largeur env. 3 cm.

noir **820.594.025**
T. 75, 85, 95, 105, 115 **€ 89,-**

B. Écharpe avec franges. Env. 66x190 cm. 100% viscose. Lavable en machine.

bleu roi **820.823.007** **€ 59,-**

C. Sac aspect tressé tendance avec fronces tendance. Matière synthétique de qualité avec rabat et fermeture magnétique.

1 compartiment à glissière à l'intérieur. Bandoulières réglables en longueur. Env. 28x18x8 cm.

couleur chamois **835.015.015** **€ 139,-**

D. Bottines fabriquées au Portugal. Cuir nappa vachette de qualité, empieusement extensible. Doublure et semelle intérieure : textile. Semelle profilée env. 30 mm. Talon bottier env. 45 mm.

couleur chamois **885.240.019**
P.* 36, 37, 38, 39, 40, 41, 42 **€ 199,-**

* Pour les informations concernant les largeurs veuillez vous référer à la rubrique "guide des tailles" de notre site witt.fr.

EMERVEILLEZ-VOUS

Les carreaux attirent tous les regards !
Superbe motif à carreaux revisité en mélange de coloris tendance et en tricot doux.

4. Manteau en tricot

139,-

B. Écharpe

C. Sac

5. Jeans effet ventre plat

75,-

Forme: Alwa

- taille légèrement abaissée
- Slim Fit



STRETCH





EMERVEILLEZ-VOUS

Doublement sublime :
coupeuse au look zebre tendance.

1. Robe en jersey
79,-

3. Chemisier
65,-



plis décoratifs sur les manchettes



EMERVEILLEZ-VOUS

Superbe : grand col montant et revers en tricot aux manches 3/4.

4. Doudoune
119,-



UN PRIX D'EXCEPTION

2. T-shirt imprimé
65,-



1. Robe en jersey au superbe look zèbre, coupe 0uf. Col roulé et manches chauve-souris longues. Poches latérales. 83% polyester, 15% viscose, 2% élasthanne. Lavable en machine.

Longueur env. 96 cm
sable-noir imprimé **797.030.007**
36, 38, 40, 42, 44,
T. 46, 48, 50, 52 **€ 79,-**

2. T-shirt imprimé avec dégradé de couleurs, inscription et pierres brillantes fantaisie. Col montant sportif avec coulisse. Manches longues. Bords-côtes à l'ourlet. Soutient l'initiative « Cotton made in Africa ». 100% coton. Lavable en machine.

Longueur env. 66 cm
gris-champagne imprimé **797.007.005**
36, 38, 40, 42, 44,
T. 46, 48, 50, 52 **€ 65,-**

3. Chemisier très facile à associer. Encolure ronde avec V ouvert. Manches longues joliment plissées à la finition. Soutient l'initiative « Cotton made in Africa ». 100% coton. Lavable en machine.

Longueur env. 64 cm
écru **797.041.007**
36, 38, 40, 42, 44,
T. 46, 48, 50, 52 **€ 65,-**

4. Veste matelassée bien chaude. Aspect 2 en 1 original, manches 3/4 et revers côtelé. Capuche, glissière double sens et poches à doublure polaire. 100% polyester. Doublure : 100% polyester. Nettoyage à sec.

Longueur env. 74 cm
gris **796.988.010**
36, 38, 40, 42, 44,
T. 46, 48, 50, 52 **€ 119,-**

5. Veste en tricot. Motifs tendance : animal et lettres. Col à revers affinant, manches longues. 45% viscose, 35% polyamide, 20% polyester. Lavable en machine.

Longueur env. 66 cm
noir-couleur champagne à motifs **796.933.007**
36, 38, 40, 42, 44,
T. 46, 48, 50, 52 **€ 109,-**

6. Jean 5 poches, jolis détails. Slim Fit. Stature standard. Fentes latérales avec pierres fantaisie sur la jambe évasée. Largeur pieds env. 46 cm. Soutient l'initiative « Cotton made in Africa ». 79% coton, 19% polyester, 2% élasthanne. Lavable en machine.

Entrejambe env. 77 cm
bleu foncé **796.944.007**
36, 38, 40, 42, 44,
T. 46, 48, 50, 52 **€ 89,-**

A. Écharpe au motif zèbre et franges. Env. 67x180 cm. 100% viscose. Lavable en machine.
noir-couleur ivoire **821.509.005 € 59,-**

B. Sac tendance avec chaîne à maillons réglable pour différentes possibilités de port. Rabat avec fermeture aimantée décorative. 2 pochettes et compartiment à glissière à l'intérieur. Synthétique. Env. 25x16x8 cm.
beige **834.985.019 € 99,-**

C. Ceinture fabriquée en Allemagne. Véritable cuir velours vachette aux finitions soignées. Boucle métallique effet chaîne, couleur or mat. Largeur env. 4 cm.
beige-couleur argenté **872.613.018**
T. 75, 85, 95, 105, 115 **€ 65,-**

Inspiré par
rick cardona

Le gris se révèle
dans toute sa tendance –
et nous aussi !

D. Bottines en cuir nappa vachette de qualité. Faciles à associer. Doublure : Semelle intérieure textile : cuir. Talon bottier env. 65 mm.

bleu foncé	512.839.069
gris	885.182.031
nude	885.193.032
noir	885.206.047
P.*	36, 37, 38, 39, 40, 41 € 149,-

* Pour les informations concernant les largeurs veuillez vous référer à la rubrique "guide des tailles" de notre site witt.fr.

6. Jean

89,-

STRETCH

Forme: Aleria

- taille normale
- Slim Fit

D. Bottines
en 4 coloris



5. Veste en tricot

109,-

- Superbe motif jacquard
- Boutonnée



A. Écharpe

B. Sac

C. Ceinture

Fente et pierres brillantes fantaisie à l'ourlet





1. Pull
89,-

gris

2. Jupe plissée
89,-

également en noir



4. Pull
89,-



5. Veste en imitation cuir
259,-



3. Chemisier
55,-



A. Collier

1. Pull agréablement moelleux. Joli aspect chiné avec motif tâches et fil brillant. Encolure ronde et manches longues. Bords-côtes. 55% acrylique, 20% polyester, 15% polyamide, 5% laine, 5% fils métallisés. Lavable en machine.

Longueur env. 66 cm
sésame-gris à motifs **802.606.007**
T. 36, 38, 40, 42, 44, **€ 89,-**
46, 48, 50, 52

2. Jupe plissée, moderne et facile à assortir : coupe tendance très évasée avec large ceinture élastique. Agréable à porter, entretien facile. 100% polyester. Lavable en machine.

Longueur env. 76 cm
gris **802.989.013**
noir **880.934.047**
T. 36, 38, 40, 42, 44, **€ 89,-**
46, 48, 50, 52

3. Chemisier en viscose. Bords-côtes avec fil brillant sur les manches longues. 100% viscose. Lavable en machine.

Longueur env. 64 cm
beige **802.628.010**
T. 36, 38, 40, 42, 44, **€ 55,-**
46, 48, 50, 52

4. Pull aux superbes contrastes. Agréable sensation de douceur sur la peau. Encolure ronde et manches longues. Finitions côtelées hautes et tendance. 68% acrylique, 12% polyester, 11% polyamide, 6% laine, 3% élasthanne. Lavable en machine.

Longueur env. 66 cm
gris-sésame chiné **802.639.007**
T. 36, 38, 40, 42, 44, **€ 89,-**
46, 48, 50, 52

5. Veste en synthétique effet cuir d'agneau tendance. Bien chaude, doublure imitation fourrure. Col pouvant se porter de 2 façons : en col montant ou en col à revers, avec boucle. Manches longues à revers fixe. Fermeture à glissière asymétrique et poches latérales. 100% polyester. Imitation fourrure : 100% polyester. Lavable en machine.

Longueur env. 62 cm
beige **802.640.007**
T. 36, 38, 40, 42, 44, **€ 259,-**
46, 48, 50, 52

6. Gilet en imitation fourrure douce avec capuche moelleuse et mancherons tendance. Glissière double sens et poches latérales cousues. 100% polyester. Doublure : 100% polyester. Lavable en machine.

Longueur env. 70 cm
beige **802.651.007**
T. 36, 38, 40, 42, 44, **€ 119,-**
46, 48, 50, 52

7. Pantalon 7/8 en twill à la coupe flat-teuse. Qualité extensible et agréable à porter. Revêtement polyuréthane. Poches avec rivets décoratifs. Slim Fit. Stature standard. Coupe kick-flared, largeur pied env. 40 cm. Soutient l'initiative « Cotton made in Africa ». 67% coton, 30% lyocell, 3% élasthanne. Lavable en machine.

Entrehanche env. 68 cm
beige **802.662.008**
T. 36, 38, 40, 42, 44, **€ 79,-**
46, 48, 50, 52

8. Superbe sweatshirt : inscription DYNA-MIC en petites pierres brillantes fantaisie devant et sur une manche. Grand col mon-

Inspiré par
rick cardona

Nous sommes tout à fait
détendues.

Tons délicats et styles doux
pour une touche de sérénité.



6. Gilet

119,-

7. Pantalon twill

79,-

Forme: Aleria

- taille normale
- Slim Fit

tant avec petits rubans brillants. Coloris contrastés. 50% modal, 44% polyester, 6% élasthanne. Lavable en machine. Longueur env. 66 cm

802.673.007

sable-écru
36, 38, 40, 42, 44,
T. 46, 48, 50, 52

€ 65,-

A. Collier en métal avec anneaux décoratifs et grosse pierre en résine synthétique. Longueur réglable env. 93-102 cm. couleur argenté **860.030.134 € 65,-**

B. Sneakers fabriquées au Portugal. Cuir velours vachette et textile de qualité. Rembourrage doux. Doublure et semelle intérieure en textile antibactérien. Semelle plateau env. 15 mm.

520.820.057

taupe-couleur argenté
T. 35, 36, 37, 38, 39, 40, 41 **€ 169,-**

B. Baskets



8. Sweat-shirt

65,-

UN PRIX
D'EXCEPTION

1. T-shirt
55,-

2. Jupe imprimée
79,-

3. Chemisier
89,-

4. Pull
79,-

1. T-shirt, empiècement en maille légèrement transparent à l'encolure et aux manches 3/4. Large encolure ronde. 95% viscose (Ecovero), 5% élasthanne. Lavable en machine. Longueur env. 62 cm

794.993.007

T. 36, 38, 40, 42, 44,
46, 48, 50, 52

€ 55,-

2. Jupe imprimée : détails brillants et effet plissé au motif tendance. Ceinture pratique. 100% polyester. Lavable en machine. Longueur env. 80 cm

794.961.007

T. 36, 38, 40, 42, 44,
46, 48, 50, 52

€ 79,-

3. Chemisier sport facile à assortir, patte de boutonnerie invisible. Col chemise doublé et manchettes boutonnées avec ruban décoratif. Manches longues. Coupe droite avec pinces poitrine, empiècement au dos et fente latérale à l'ourlet. Soutient l'initiative « Cotton made in Africa ». 98% coton, 2% élasthanne. Lavable en machine. Longueur env. 68 cm

794.983.007

T. 36, 38, 40, 42, 44,
46, 48, 50, 52

€ 89,-

GOOD
THINGS
TAKE
TIME

Inspiré par
rick cardona

Parfois, nous montrons notre
coté sauvage avec un
superbe mélange de motifs.

A capuche

4. Pull tendance. Tricot fin doux aspect léopard, imprimé GOOD THINGS TAKE TIME et petites pierres brillantes fantaisie. Encolure ronde, mancherons décontractés et bords-côtes aux manches longues. 72% viscose, 28% polyamide. Lavable en machine.

Longueur env. 66 cm
écru-gris chiné **795.013.007**
36, 38, 40, 42, 44,
T. 46, 48, 50, 52 **€ 79,-**

5. Veste en tricot originale en mélange de matières tendance. Qualité jacquard douce avec motif créatif. Empiècement tissé à l'intérieur de la capuche et sur les manches longues. Fermeture à glissière et 2 poches plaquées. Soutient l'initiative « Cotton made in Africa ». 50% coton, 50% acrylique. Lavable en machine.

Longueur env. 62 cm
noir-olive à motifs **794.927.007**
36, 38, 40, 42, 44,
T. 46, 48, 50, 52 **€ 89,-**

6. Pantalon en cuir : un partenaire mode exclusif en qualité souple. Coutures de séparation affinantes, poches latérales et fausses poches passepoilées derrière. Ceinture. Taille haute. Regular Fit. Largeur pieds env. 36 cm. 100% cuir d'agneau nappa. Doublure : 100% polyester. Nettoyage à sec. Nettoyage spécial cuir.

Entrejambe env. 71 cm
noir **769.750.026**
36, 38, 40, 42, 44,
T. 46, 48, 50, 52 **€ 279,-**

A. Écharpe tube en viscose fluide avec superbe motif animal. Env. 90x80 cm. 100% viscose. Lavable en machine.
kaki **465.971.037** **€ 55,-**

B. Sac en forme de bourse, détails plissés tendance. Superbe synthétique de qualité. Glissière et bandoulière large. 2 pochettes, 1 poche à glissière à l'intérieur. Env. 44x24x8 cm.
noir **821.076.010** **€ 99,-**

C. Bottines faites en Espagne. Cuir nappa vachette. Empiècement extensible. Doublure textile. Semelle intérieure cuir. Talon env. 50 mm.
kaki-noir **881.759.020**
noir **881.760.020**
P.* 35, 36, 37, 38, 39, 40, 41 **€ 189,-**

EMERVEILLEZ-VOUS

Veste en tricot décontractée – avec détails en nylon tendance.

5. Veste en tricot
89,-

Avec piquage en nylon



A. Tube

6. Pantalon en cuir
279,-



B. Sac

C. Bottines également en noir



* Pour les informations concernant les largeurs veuillez vous référer à la rubrique "guide des tailles" de notre site witt.fr.



1. Pull
89,-

• Fil argenté
brillant
couleur
argenté

A. Collier



2. Chemisier
40,-



3. Manteau
189,-



1. Pull très tendance et facile à assortir : motif à carreaux tendance, fil fantaisie brillant et qualité moelleuse. Encolure ronde et manches longues. Bords-côtes. 48% acrylique, 22% polyamide, 20% polyester, 7% laine, 3% élasthanne. Lavable en machine.

Longueur env. 66 cm
écru-fuchsia à carreaux **802.435.007**
36, 38, 40, 42, 44,
T. 46, 48, 50, 52 **€ 89,-**

2. Chemisier facile à enfiler en modal fluide. Col chemise et encolure en V. Manches longues élastiquées. 100% modal. Lavable en machine.
Longueur env. 68 cm
fuchsia **802.446.022**

36, 38, 40, 42, 44,
T. 46, 48, 50, 52 **€ 40,-**

3. Manteau très tendance et moelleux : polaire moelleuse tendance et capuche. Patte de boutonnage et poches latérales. 100% polyester. Lavable en machine.
Longueur env. 96 cm
anthracite **802.457.014**

36, 38, 40, 42, 44,
T. 46, 48, 50, 52 **€ 189,-**

4. Jean 5 poches à l'aspect légèrement usé, coutures contrastées. Ceinture à passants. Slim Fit. Taille haute. Couture latérale pré-posée pour un effet affinant. Largeur pieds env. 28 cm. Soutient l'initiative « Cotton made in Africa ». 56% coton, 19% polyester, 14% lycocell, 10% viscose, 1% élasthanne. Lavable en machine.

Entrehanche env. 68 cm
bleu délavé **802.333.014**
gris clair-denim **802.344.014**
36, 38, 40, 42, 44,
T. 46, 48, 50, 52 **€ 65,-**

5. Blazer à carreaux tissés et motif Prince de Galles. Épaulettes et manches longues. Col à revers flatteur. Fermeture à 1 bouton. Coutures princesses pour une coupe parfaite. Poches raglan. 64% polyester, 33% viscose, 3% élasthanne. Doublure : 100% polyester. Lavable en machine.
Longueur env. 66 cm
anthracite-fuchsia à carreaux **802.468.007**

36, 38, 40, 42, 44,
T. 46, 48, 50, 52 **€ 139,-**

6. Pantalon tendance : motif à carreaux et Prince de Galles. Coupe carotte tendance avec plis repassés flatteurs. Ceinture avec passants, crochet et glissière. Stature standard. Regular Fit. Poches latérales. Finition des jambes avec revers. Largeur pieds env. 34 cm. 64% polyester, 33% viscose, 3% élasthanne. Lavable en machine.

Entrehanche env. 68 cm
anthracite-fuchsia à carreaux **802.479.007**
36, 38, 40, 42, 44,
T. 46, 48, 50, 52 **€ 89,-**

7. Pull col roulé en tricot fin doux, rayures contrastées sport. Coupe droite et fentes sur les côtés. Manches longues. Bords-côtes. 70% viscose (ECOVERO), 30% polyamide. Lavable en machine.
Longueur env. 62 cm
anthracite-fuchsia
fuchsia-anthracite **802.491.018**
802.504.018

36, 38, 40, 42, 44,
T. 46, 48, 50, 52 **€ 40,-**

4. Jean
65,-

B. Bottines



Inspiré par

rick cardona

En voila deux qui s'adorent :
le gris et le fuchsia. Le duo
de couleurs est notre
nouveau point fort.

5. Blazer

139,-

C. Sac

6. Pantalon

89,-

STRETCH

Forme: Belena

- taille normale
- Regular Fit

**UN PRIX
D'EXCEPTION**

7. Pull col roulé

40,-

A. Collier en laiton brillant avec grand pendentif, longueur env. 19 cm. Longueur jusqu'à env. 89 cm. couleur argenté **691.432.127 € 65,-**

B. Bottines faites au Portugal. Cuir vachette, empiècement extensible. Doublure et semelle intérieure : synthétique. Tige env. 17 cm. Hauteur talon env. 50 mm. anthracite-metallisé **885.331.026 P.* 36, 37, 38, 39, 40, 41 € 219,-**

C. Sac aux détails argentés. Anse, bandoulière amovible réglable en longueur. Fermeture à vis. 2 compartiments, 1 poche à glissière à l'intérieur. Synthétique. Env. 26x21x12 cm. anthracite **834.908.008 € 99,-**

* Pour les informations concernant les largeurs veuillez vous référer à la rubrique "guide des tailles" de notre site witt.fr.



1. Robe en jersey

79,-

A. Collier

B. Bottes



3. Veste en tricot

89,-



4. Pull

79,-



2. Sweat-shirt

65,-

1. Robe en jersey, qualité peu froissable. Large col montant au tombé fluide, manches 3/4. Poches latérales. 70% viscose, 25% polyamide, 5% élasthanne. Lavable en machine.

Longueur env. 96 cm

802.537.016

36, 38, 40, 42, 44,

T. 46, 48, 50, 52

€ 79,-

2. Élégant sweatshirt imprimé avec inscription sur tissu fluide. Col montant tendance avec coulisse. Manches longues. 50% modal, 44% polyester, 6% élasthanne. Lavable en machine.

Longueur env. 62 cm

802.548.007

36, 38, 40, 42, 44,

T. 46, 48, 50, 52

€ 65,-

3. Veste en tricot légèrement évasée, col à revers, patte de boutonnage, rabats fantaisie. Côte milanaise peu froissable, indéformable. Entretien facile. Manches longues. 70% acrylique, 30% laine. Lavable en machine.

Longueur env. 58 cm

802.559.007

36, 38, 40, 42, 44,

T. 46, 48, 50, 52

€ 89,-

4. Pull en qualité chaude et moelleuse. Superbe motif tricoté losanges. Encolure ronde et manches longues. Finitions côtelées. 70% polyester, 21% polyamide, 8% laine, 1% élasthanne. Lavable en machine.

Longueur env. 62 cm

802.560.007

noir-anthracite à motifs

36, 38, 40, 42, 44,

T. 46, 48, 50, 52

€ 79,-

5. Chemisier en viscose fluide, motifs tendance. Encolure ronde et patte de boutonnage invisible. Manches longues, manchettes boutonnées. 100% viscose. Lavable en machine.

Longueur env. 68 cm

802.571.007

ocre-noir imprimé

36, 38, 40, 42, 44,

T. 46, 48, 50, 52

€ 65,-

6. Pantalon de jogging confortable. Qualité extensible avec ceinture élastique, coulisse et pinces affinant. Comfort Fit. Stature standard. Poches latérales et fausses poches arrière. Revers à paillettes. Largeur pieds env. 34 cm. 96% polyamide, 4% élasthanne. Lavage à la main.

Entrehanche env. 44 cm

802.582.007

noir

36, 38, 40, 42, 44,

T. 46, 48, 50, 52

€ 89,-

7. Pull à encolure ronde avec boutons décoratifs. Mélange de coton doux et indéformable, aspect tricot côtelé. Manches longues. Soutient l'initiative « Cotton made in Africa ». 50% coton, 50% acrylique. Lavable en machine.

Longueur env. 62 cm

802.593.007

ocre

36, 38, 40, 42, 44,

T. 46, 48, 50, 52

€ 65,-

A. Chaîne originale ! Chaîne à maillons en plastique de qualité, longueur env. 84 cm. Pendentif en cuir de vache fin, longueur env. 14 cm.

noir **397.383.103**

€ 99,-

B. Bottes fabriquées en Espagne. Cuir nappa vachette et synthétique extensible. Doublure : textile. Hauteur tige env. 45 cm, taille env. 32 cm. Talon bottier env. 45 mm.

noir 527.412.042
P.* 36, 37, 38, 39, 40, 41 € 259,-

C. Sac tendance avec chaîne à maillons réglable pour différentes possibilités de port. Rabat avec fermeture aimantée décorative. 2 pochettes et compartiment à glissière à l'intérieur. Synthétique. Env. 25x16x8 cm. noir 834.974.020 € 99,-

D. Trotteurs fabriqués au Portugal. Élément décoratif sur la tige. En cuir lisse de vache, rembourré. Voûte plantaire amovible et semelle de marche flexible. Doublure et semelle intérieure : textile. Talon env. 35 mm. noir 385.822.015
T. 36, 37, 38, 39, 40, 41 € 179,-

* Pour les informations concernant les largeurs veuillez vous référer à la rubrique "guide des tailles" de notre site witt.fr.

Inspiré par
rick cardona

L'automne adore les motifs. Les carreaux, les losanges et les inscriptions nous accompagnent de la plus belle des manières.

5. Chemisier

65,-



C. Sac

6. Pantalon de jogging

89,-

STRETCH

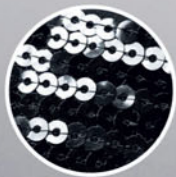

D. Trotteurs



7. Pull

65,-





1. Robe
109,-

B. Bottes



3. Pull
65,-

4. Veste
189,-



2. Chemisier
55,-

1. Robe en mélange de matières, partie jupe en matière synthétique douce. Revêtement polyuréthane. Passants avec ceinture à nouer assortie. Col montant étroit et glissière jusqu'aux hanches au dos. Manches longues. Poches latérales. 76% polyester, 20% viscose, 4% élasthanne. Synthétique : 100% polyester. Lavable en machine. Longueur env. 108 cm

noir **802.027.007**
36, 38, 40, 42, 44,
T. 46, 48, 50, 52 **€ 109,-**

2. Chemisier en mélange de coton doux, col classique, patte aux épaules et patte de boutonnage sur toute la longueur devant et au dos. Manches longues à manchettes boutonnées. Soutient l'initiative « Cotton made in Africa ». 50% coton, 50% polyester. Lavable en machine.

Longueur env. 72 cm
blanc **802.038.016**
bleu **802.049.017**
36, 38, 40, 42, 44,
T. 46, 48, 50, 52 **€ 55,-**

3. Pull en tricot côtelé avec effet color block. Col montant tendance. Manches longues. Soutient l'initiative « Cotton made in Africa ». 50% coton, 50% acrylique. Lavable en machine.

Longueur env. 66 cm
noir-écru à motifs **802.050.007**
36, 38, 40, 42, 44,
T. 46, 48, 50, 52 **€ 65,-**

4. Veste chaude et douce. Coupe droite tendance et double rangée de boutons. Col à revers décoratif et bride boutonnée aux épaules. Manches longues à finition boutonnée. Poches latérales. 65% polyester, 35% laine. Doublure : 100% polyester. Nettoyage à sec.

Longueur env. 82 cm
noir **802.083.007**
36, 38, 40, 42, 44,
T. 46, 48, 50, 52 **€ 189,-**

5. Pull avec détails contrastés sur le col rond avec V ouvert, sur les manches longues larges et sur l'ourlet. Coupe droite. Soutient l'initiative « Cotton made in Africa ». 50% coton, 50% acrylique. Lavable en machine.

Longueur env. 66 cm
noir **802.152.007**
36, 38, 40, 42, 44,
T. 46, 48, 50, 52 **€ 79,-**

6. Jean bootcut tendance en mélange agréable de coton, léger délavage. Slim Fit. Stature standard. Jambes évasées, largeur pieds env. 52 cm. Soutient l'initiative « Cotton made in Africa ». 62% coton, 26% polyester, 10% modal, 2% élasthanne. Lavable en machine.

Entrejambe env. 79 cm
bleu foncé **802.163.007**
36, 38, 40, 42, 44,
T. 46, 48, 50, 52 **€ 79,-**

7. T-shirt, patte de boutonnage pression décorative au col V. Côtes fines extensibles et indéformables. Manches longues. Soutient l'initiative « Cotton made in Africa ». 95% coton, 5% élasthanne. Lavable en machine.

Longueur env. 66 cm
noir **802.195.007**
36, 38, 40, 42, 44,
T. 46, 48, 50, 52 **€ 40,-**

* Pour les informations concernant les largeurs veuillez vous référer à la rubrique "guide des tailles" de notre site witt.fr.

Inspiré par
rick cardona

Le noir a de multiples
facettes et aime les contras-
tes forts. Nous aussi !

5. Pull
79,-

A. Sac

6. Jean
79,-
STRETCH

Forme: Aleria

- taille normale
- Slim Fit



7. T-shirt
40,-

C. Ceinture



A. Sac avec empiècement tressé décoratif et fermeture aimantée. Intérieur : 2 pochettes et compartiment à glissière. Anse. Noir, grenat : synthétique. Gris : coton. Env. 40x30x12 cm.
noir **834.942.026** € 139,-

B. Bottes fabriquées en Espagne. Cuir nappa vachette et synthétique extensible. Doublure : textile. Hauteur tige env. 45 cm, taille env. 32 cm. Talon bottier env. 45 mm.
noir **527.412.041**
P.* 36, 37, 38, 39, 40, 41 € 259,-

C. Ceinture fabriquée en Allemagne. Cuir vachette de qualité, effet métallisé. Boucle métallique argentée avec fermeture à clou. Largeur env. 3 cm.
noir **820.594.026**
T. 75, 85, 95, 105, 115 € 89,-

1. Manteau
en tricot
109,-



2. Sweat-shirt
65,-



3. Manteau ré-
versible
239,-
noir-bleu roi



également
en bleu
marine-
beige

3. Manteau
réversible



Inspiré par
rick cardona

Notre solution contre la
grisaille : des couleurs
puissantes qui nous font
rayonner.

1. Manteau en tricot incontournable : jac-
quard doux à l'aspect animal avec pattes
contrastées, sans fermeture. Manches lon-
gues. 52% viscose, 26% polyester, 22%
polyamide. Lavable en machine.
Longueur env. 100 cm
beige-noir à motifs **802.221.007**

36, 38, 40, 42, 44,
T. 46, 48, 50, 52 **€ 109,-**

2. Sweatshirt décontracté avec ruban en
satin à nouer sur la capuche. Manches lon-
gues à bords-côtes. 50% modal, 44% po-
lyester, 6% élasthanne. Lavable en ma-
chine.
Longueur env. 62 cm
bleu roi **802.232.007**

36, 38, 40, 42, 44,
T. 46, 48, 50, 52 **€ 65,-**

3. Manteau réversible décontracté en 2 co-
loris. Piquage tendance. Garnissage chaud.
Capuche, glissière double sens et poches
fendues en biais avec bouton-pression.
Longues fentes latérales à glissière. 100%
polyester. Doublure : 100% polyester. La-
vable en machine.
Longueur env. 106 cm
marine-beige **434.965.053**
noir-bleu roi **803.008.020**

36, 38, 40, 42, 44,
T. 46, 48, 50, 52 **€ 239,-**

4. Tailleur pantalon agréable à porter et
élastique. Blazer à 2 boutons à une rangée
avec col à revers et rabats fantaisie. Pantalo-
n style jogging avec coulisse sur la large
ceinture élastique. Poches latérales et ra-
bats fantaisie au dos avec bouton. Entre-
jambe env. 77 cm. Comfort Fit. Stature
standard. 96% polyamide, 4% élasthanne.
Lavable en machine.
Longueur env. 66 cm
bleu roi **802.243.011** noir **802.253.011**

36, 38, 40, 42, 44,
T. 46, 48, 50, 52 **€ 169,-**

5. Pull aux motifs originaux. Jacquard avec
motif animal et inscription SHINE BRIGHT.
Large encolure ronde. Manches longues.
Bords-côtes extensibles. 52% viscose, 26%
polyester, 22% polyamide. Lavable en ma-
chine.
Longueur env. 66 cm
noir-beige à motifs **802.264.010**

36, 38, 40, 42, 44,
T. 46, 48, 50, 52 **€ 65,-**

A. Écharpe léopard tendance. Agréable-
ment doux. Env. 35x180 cm. 52% viscose,
26% polyester, 22% polyamide. Lavable en
machine.
multicolore **821.848.010** **€ 35,-**

UN PRIX
D'EXCEPTION

4. Tailleur pantalon

169,-

Forme: Calea

- taille normale
- Comfort Fit

STRETCH

égale-
ment en
noir



A. Écharpe



5. Pull
65,-



1. Robe en tricot

79,-



3. T-shirt

55,-

A. Ceinture



2. Pull
65,-



4. Pull
89,-

1. Robe en tricot au look tendance. Couleurs contrastées et inscription HEY OH. Qualité tricot fin douce, coupe droite. Encolure ronde et manches longues. 45% viscose, 35% polyamide, 20% polyester. Lavable en machine.

Longueur env. 100 cm
noir-beige à motifs **795.089.005**
T. 36, 38, 40, 42, 44, 46, 48, 50, 52 **€ 79,-**

2. Pull sobre et original à la fois. Motif ajouré sur toute la surface et détails brillants. Encolure ronde. Bords-côtes aux manches longues et à l'ourlet. 70% acrylique, 27% laine vierge, 2% polyester, 1% fils métallisés. Lavable en machine.

Longueur env. 66 cm
noir **795.147.005**
T. 36, 38, 40, 42, 44, 46, 48, 50, 52 **€ 65,-**

3. T-shirt en viscose douce et fluide avec inscription brodée et paillettes. Encolure ronde et manches longues. 95% viscose, 5% élasthanne. Lavable en machine.

Longueur env. 66 cm
noir **795.103.007**
T. 36, 38, 40, 42, 44, 46, 48, 50, 52 **€ 55,-**

4. Pull avec laine et inscription tendance sur les manches longues. Col montant. Jolis détails sportifs contrastés. 50% acrylique, 50% laine. Lavable en machine.

Longueur env. 66 cm
beige-noir à motifs **795.136.005**
T. 36, 38, 40, 42, 44, 46, 48, 50, 52 **€ 89,-**

5. Gilet matelassé plus long. Polaire en mélange de matières. Capuche à coulisse. Glissière double sens pratique et poches à bouton-pression. Garnissage. 100% polyester. Doublure : 100% polyester. Lavable en machine.

Longueur env. 74 cm
beige **795.067.007**
T. 36, 38, 40, 42, 44, 46, 48, 50, 52 **€ 109,-**

6. Pantalon avec ceinture confortable au dos avec partie lisse devant. Stature standard. Comfort Fit. Poches à glissière et fausses poches raglan au dos. Largeur pieds env. 34 cm. Polyester recyclé. 86% polyester, 14% élasthanne. Lavable en machine.

Entrejambe env. 71 cm
noir **795.169.007**
T. 36, 38, 40, 42, 44, 46, 48, 50, 52 **€ 65,-**

A. Ceinture fabriquée en Allemagne. Cuir vachette. Boucle métallique. Largeur env. 3 cm.

noir **872.678.011**
T. 75, 85, 95, 105, 115 **€ 79,-**

B. Sac avec empiècement tressé décoratif et fermeture aimantée. Intérieur : 2 pochettes et compartiment à glissière. Anse. Noir, grenat : synthétique. Gris : coton. Env. 40x30x12 cm.

noir **834.942.025** **€ 139,-**

C. Bottines faites au Portugal. Cuir nappa vachette. Doublure cuir. Empiècement extensible. Talon bottier env. 65 mm.

noir-chamois **885.239.015**
P.* 36, 37, 38, 39, 40, 41, 42 **€ 179,-**

Inspiré par

rick cardona

De clair à foncé, de lisse à moelleux – nos looks sont aussi contrastés que notre journée.

**UN PRIX
D'EXCEPTION**

5. Gilet matelassé

109,-

B. Sac

6. Pantalon

65,-

STRETCH

Forme: Calea

- taille normale
- Comfort Fit

C. Bottines



* Pour les informations concernant les largeurs veuillez vous référer à la rubrique "guide des tailles" de notre site witt.fr.



1. Chemisier en jersey

65,-

- Viscose douce et fluide

kaki-graphite imprimé

4. Sweat-shirt

55,-

- Intérieur doux gratté



5. Veste

239,-



2. Ceinture



bleu clair-bleu fumée imprimé

3. Pull

55,-

orange sanguine



également en noir

1. Chemisier en jersey qualité viscose fluide, imprimé graphique. Col chemisier, patte de boutonnage invisible, manches longues avec manchettes boutonnées. Ourlet légèrement arrondi. 95% viscose (Ecovero), 5% élasthanne. Lavable en machine.

Longueur env. 66 cm
kaki-graphite imprimé **797.551.010**
bleu clair-bleu fumée imprimé **797.562.010**
36, 38, 40, 42, 44,
T. 46, 48, 50, 52 **€ 65,-**

2. Ceinture fabriquée en Allemagne. Véritable cuir velours vachette aux finitions soignées. Boucle métallique effet chaîne, couleur or mat. Largeur env. 4 cm.
beige-couleur argenté **872.613.019**
T. 75, 85, 95, 105, 115 **€ 65,-**

3. Pull agréable à porter. Agréable à porter, facile à entretenir. Large encolure arrondie. Look tendance. Manches longues 70% viscose, 30% polyamide. Lavable en machine.
Longueur env. 60 cm
noir **813.289.013**
orange sanguine **813.303.044**
34, 38/40, 42/44,
T. 46/48, 50/52 **€ 55,-**

4. Sweatshirt tendance légèrement gratté et moelleux. Vous allez l'adorer ! Le cordon argenté brillant sur le col montant large tendance et les galons ornés de petites pierres brillantes fantaisie couleur argent sur les manches longues apportent une touche de glamour. Soutient l'initiative « Cotton made in Africa ». 100% coton. Lavable en machine.
Longueur env. 66 cm
rouille **442.873.039**

38, 40, 42, 44, 46,
T. 48, 50, 52, 54, 56 **€ 55,-**

5. Veste d'hiver à motif structuré et col montant. 2 rangées de boutons, poches fendues et poches à glissière. Fente au dos. Brides sur les manches longues. Soutient l'initiative « Cotton made in Africa ». 80% polyester, 20% coton. Doublure : 100% acétate. Lavable en machine.
Longueur env. 86 cm
kaki-écru à motifs **448.868.012**
36, 38, 40, 42, 44,
T. 46, 48, 50, 52 **€ 239,-**

6. Pull en tricot fin très doux à larges rayures tendance. Encolure en V moderne, mancherons et fil fantaisie. Manches longues ballon légères avec bords-côtes aux manches et à l'ourlet. 68% acrylique, 22% polyester, 10% fils métallisés. Lavable en machine.
Longueur env. 62 cm
kaki-terre cuite chiné **636.993.018**
36, 38, 40, 42, 44,
T. 46, 48, 50, 52 **€ 79,-**

7. Pantalon en cuir cargo décontracté. Cuir d'agneau nappa ultra-doux, confort exclusif. Ceinture avec larges passants. Petites pinces et coutures décoratives structurantes. Poches devant, poches cargo sur la jambe et fausses poches au dos. Taille haute. Regular Fit. Largeur pieds env. 41 cm. Ceinture. 100% cuir d'agneau nappa. Doublure : 100% polyester. Nettoyage spécial cuir.
Entrejambe env. 79 cm
kaki **637.045.017**
36, 38, 40, 42, 44,
T. 46, 48, 50, 52 **€ 259,-**

UN PRIX D'EXCEPTION

6. Pull

79,-

- Détails couleur or
- Rayures tendance

7. Pantalon en cuir

259,-

- Cuir agneau nappa très doux



EMERVEILLEZ-VOUS

Extravagant, doux et **décontracté** : ce pantalon en cuir kaki au style **cargo tendance** a tout pour plaire.

8. Écharpe légère et agréable avec motif graphique et bords ouverts. Env. 180-90 cm. 50% coton, 50% viscose. beige **514.838.029** € 59,-

9. T-shirt tendance. Imprimé avec inscription et pierres fantaisie devant. Encolure ronde et manches courtes. Soutient l'initiative « Cotton made in Africa ». 95% coton, 5% élasthanne. Lavable en machine. Longueur env. 66 cm **599.535.024**
écru-beige imprimé
36, 38, 40, 42, 44,
T. 46, 48, 50, 52 € 45,-

Inspiré par

rick cardona

De l'orange sanguine au kaki – le style chic et décontracté apporte une touche de détente à notre

8. Écharpe



9. T-shirt imprimé

45,-





1. Sweat-shirt
55,-

- Petites pierres fantaisie



3. Pull
79,-

- Fil fantaisie brillant

1. Superbe sweatshirt sportif, imprimé devant et petites pierres brillantes fantaisie. Col montant avec coulisse pour un style décontracté. Manches longues, manchetons tendance et bords-côtes. Agréable à porter. 100% coton. Lavable en machine. Longueur env. 66 cm

écru **756.673.005**
T. 36, 38, 40, 42, 44, 46, 48, 50, 52 **€ 55,-**

2. Robe sweat à la coupe droite tendance en matière légèrement brillante agréable à porter avec bords-côtes. Application de pierres brillantes fantaisie. Col montant avec coulisse, lien à nouer et manches 3/4. 50% modal, 44% polyester, 6% élasthanne. Lavable en machine.

Longueur env. 96 cm
bleu ciel **592.897.024**
T. 36, 38, 40, 42, 44, 46, 48, 50, 52 **€ 89,-**

3. Pull tendance. Jacquard en fil fantaisie brillant et le mot « TRUE » devant. Large encolure ronde. Manches longues et bords-côtes. 67% viscose, 29% polyamide, 3% polyester, 1% fibres métallisées. Lavable en machine.

Longueur env. 62 cm
bleu ciel-blanc à motifs **592.876.017**
T. 36, 38, 40, 42, 44, 46, 48, 50, 52 **€ 79,-**

4. T-shirt fluide effet patchwork, petites pierres brillantes fantaisie. Col rond et manches chauve-souris courtes. 95% viscose, 5% élasthanne. Lavable en machine. Longueur env. 66 cm

gris pierre-bleu clair à motifs **691.211.031**
T. 36, 38, 40, 42, 44, 46, 48, 50, 52 **€ 65,-**

5. Jean 7/8, 5 poches, aspect usé moderne. Ceinture, couture latérale avancée et revers fixe aux jambes. Qualité extensible pour une coupe parfaite. Stature standard. Regular Fit. Largeur pieds env. 34 cm. Soutient l'initiative Cotton made in Africa. 98% coton, 2% élasthanne. Lavable en machine.

Entrejambe env. 65 cm
gris clair-denim **784.051.049**
T. 36, 38, 40, 42, 44, 46, 48, 50, 52 **€ 79,-**

* Pour les informations concernant les largeurs veuillez vous référer à la rubrique "guide des tailles" de notre site witt.fr.

8. Chaussures à lacets

helline



2. Robe en matière sweat
89,-

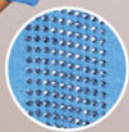

4. T-shirt
65,-



5. Jean
79,-

STRETCH

Forme: Belena

- taille normale
- Regular Fit



6. Ceinture

7. Sac



Inspiré par

rick cardona

Avec nous, le bleu est synonyme de brillance et de bonne humeur.

6. Ceinture fabriquée en Allemagne. Cuir vachette de qualité, effet métallisé. Boucle métallique argentée avec fermeture à clou. Largeur env. 3 cm. couleur argenté
noir **665.458.110**
noir **820.594.027**
T. 75, 85, 95, 105, 115 € 89,-

7. Sac effet métallique, piquage losanges tendance et détails argentés. Couliasse et fermeture magnétique. Plusieurs compartiments intérieurs. Bandoulière avec chaînes à maillons. Synthétique de qualité. Env. 24x12x15 cm.
couleur argenté **667.604.051** € 99,-

8. Chaussures à lacets avec empiècements décoratifs. Semelle intérieure en cuir nappa vachette ou de chèvre : cuir. Talon contrasté avec semelle profilée, env. 50 mm.
noir **654.049.050** blanc **654.017.131**
blanc-couleur argenté **654.023.046**
T. 35, 36, 37, 38, 39, 40, 41 € 169,-

9. Sweatshirt agréablement doux avec inscription « ONE THING AT A TIME » et petites pierres fantaisie devant. Col montant tendance et mancherons. Manches 3/4 joliment plissées. 50% modal, 44% polyester, 6% élasthanne. Lavable en machine. Longueur env. 62 cm
bleu ciel **592.865.019**
36, 38, 40, 42, 44, 46,
T. 48, 50, 52 € 65,-

10. T-shirt décontracté avec inscription et petites pierres fantaisie devant. Coupe droite avec mancherons tendance. Encolure ronde et manches courtes. Soutient l'initiative « Cotton made in Africa ». 95% coton, 5% élasthanne. Lavable en machine. Longueur env. 66 cm
blanc **691.302.027**
36, 38, 40, 42, 44, 46,
T. 48, 50, 52 € 55,-

9. Sweat-shirt

65,-

- Jolies pierres brillantes fantaisie
- 50% modal



10. T-shirt
55,-

1. Pull
79,-



Inspiré par
rick cardona

2. Pantalon crayon
109,-

noir

STRETCH

Forme: Belena

- taille normale
- Regular Fit



taupe

34

3. Sweat-shirt
65,-



4. Manteau
en tricot
139,-



**UNE QUALITÉ
D'EXCEPTION**

Chauffant, doux & de
grande qualité :
les matières avec une
grande **proportion de
laine** nous gâtent.

5. Sac
Sneakers p. 294

1. Pull avec motif graphique moderne. Qualité coton et viscose douce en superbe tricot intarsia. Mancherons, col montant et manches longues. Coupe droite. Soutient l'initiative « Cotton made in Africa ». 50% coton, 50% acrylique. Lavable en machine. Longueur env. 58 cm
noir-ambre à motifs **449.124.026**
36, 38, 40, 42, 44,
T. 46, 48, 50, 52 **€ 79,-**

2. Pantalon crayon à la coupe droite. Poches fendues. Élasthanne pour une tenue parfaite. Style élégant. Convient à de nombreuses occasions. Regular Fit. Stature standard. Largeur pieds env. 42 cm. Sans ceinture. 62% polyester, 33% viscose, 5% élasthanne. Lavable en machine. Taille standard, Entrejambe env. 81 cm
taupe **666.076.043**
noir **666.087.047**
36, 38, 40, 42, 44,
T. 46, 48, 50, 52 **€ 109,-**
Longueur courte, Entrejambe env. 75 cm
noir **666.113.006**
taupe **666.151.041**
18, 19, 20, 21, 22,
T. 23, 24, 25, 26 **€ 109,-**

3. Sweatshirt sportif avec empiècements en maille transparents sur les manches longues. Mélange de coton et modal de qualité. Encolure ronde et fentes latérales. Dos un peu plus long. Soutient l'initiative « Cotton made in Africa ». 50% coton, 50% modal. Lavable en machine. Longueur env. 74 cm
noir **449.135.024**
36, 38, 40, 42, 44,
T. 46, 48, 50, 52 **€ 65,-**

4. Manteau en tricot au look oversize tendance avec motif graphique. Col à revers, patte de boutonnage double, poches fendues et manches longues. 60% polyester, 40% laine. Lavable en machine. Longueur env. 108 cm
ambre-noir à motifs **449.179.032**
36, 38, 40, 42, 44,
T. 46, 48, 50, 52 **€ 139,-**

5. Superbe sac en synthétique de qualité avec franges décoratives. Compartiment principal divisé en deux parties avec plusieurs poches intérieures. Bandoulière imitation chaîne. Rabat à fermeture magnétique. Env. 28x24x11 cm, longueur des franges env. 9 cm.
noir **465.324.035** **€ 99,-**

6. Chemisier long à la coupe évasée tendance. Col chemisier, patte de boutonnage invisible, manches longues avec manchettes. Ourlet arrondi. Soutient l'initiative « Cotton made in Africa ». 50% coton, 50% polyester. Lavable en machine. Longueur env. 76 cm
noir **726.745.039** kaki **726.734.039**
marron **476.321.044**
couleur ivoire **476.332.045**
36, 38, 40, 42, 44,
T. 46, 48, 50, 52 **€ 49,-**

7. Chaîne originale ! Chaîne à maillons en plastique de qualité, longueur env. 84 cm. Pendentif en cuir de vache fin, longueur env. 14 cm.
noir **397.383.105** **€ 99,-**

8. Trotteurs fabriqués au Portugal. Cuir nappa vachette. Boucle décorative. Intérieur cuir. Talon bottier env. 80 mm. noir **518.873.029**

P.* 35, 36, 37, 38, € 169,-
39, 40, 41

9. Sac en cuir velours vachette avec anses à l'aspect noué tendance. Env. 49x39x2 cm. noir **479.261.064** € 99,-

10. Jean à carreaux tendance. Ceinture confortable avec fermeture boutonnée. Poches latérales avec bouton et fausses poches arrière. Qualité extensible pour une coupe parfaite. Regular Fit. Stature standard. Largeur pieds env. 34 cm. Soutient l'initiative Cotton made in Africa. 97% coton, 3% élasthanne. Lavable en machine. Entrehambe env. 71 cm marron-noir à carreaux **883.502.009**
T. 36, 38, 40, 42, 44, 46, € 89,-
48, 50, 52

UN PRIX
D'EXCEPTION

6. Chemisier long
49,-

marron



6.



kaki

couleur ivoire

noir

7. Collier

8. Escarpins

helline



9. Sac



10. Jean
89,-

STRETCH



35

* Pour les informations concernant les largeurs veuillez vous référer à la rubrique "guide des tailles" de notre site witt.fr.

Inspiré par
rick cardona

Le gris nous fait briller, et le rose apporte une touche de couleur.

UN PRIX
D'EXCEPTION

1. Tailleur pantalon

169,-

- À porter ensemble ou séparément pour un style parfait
- Garniture de satin décorative

gris clair
également en noir

STRETCH

Forme: Calea

- taille normale
- Comfort Fit



1. Tailleur pantalon tendance facile à assortir avec détails satinés décoratifs et contrastes sportifs. Blazer : glissière double sens et manches longues. Pantalon : style jogging avec ceinture élastique et coulisse avec lien à nouer en satin. 2 poches fendues. Stature standard. Coupe carotte. Comfort Fit. 75% polyester, 20% viscose, 5% élasthanne. Doublure : 100% polyester. Empiècement : 100% polyester. Lavable en machine.

Entrejambe env. 71 cm
noir
gris clair
36, 38, 40, 42, 44,
T. 46, 48, 50, 52

462.087.049
802.690.022

€ 169,-

5. Doudoune

149,-



2. T-shirt

40,-

3. Ceinture

4. Chaussures à lacets

helline



existe en
blanc



2. T-shirt tendance avec imprimé couleur argent placé et inscription. Doux et fluide. Coupe droite avec encolure ronde. Manches mi-longues à revers fixé. 95% viscose (Ecovero), 5% élasthanne. Lavable en machine.

Longueur env. 66 cm
écru

625.330.010

36, 38, 40, 42, 44,
T. 46, 48, 50, 52

€ 40,-

3. Ceinture fabriquée en Allemagne. Cuir vachette de qualité, fermeture à clou. Boucle décorative brillante en métal argenté ornée de lignes en relief. Largeur env. 4 cm.

noir
T. 75, 85, 95, 105, 115

665.403.059

€ 79,-

Encore plus de choix?
EN LIGNE

* Pour les informations concernant les largeurs veuillez vous référer à la rubrique "guide des tailles" de notre site witt.fr.

4. Chaussures à lacets avec empiècements décoratifs. Semelle intérieure en cuir nappa vachette ou de chèvre : cuir. Talon contrasté avec semelle profilée, env. 50 mm.

noir 654.049.047
blanc 654.017.130
T. 35, 36, 37, 38, 39, 40, 41 € 169,-

5. Superbe veste matelassée avec piquage tendance et détails contrastés ! Garnissage léger. Large col montant avec coulisse. Glissière avec patte de boutonnage pression invisible. Poches plaquées. Coulisse réglable aux manches et lien à nouer sportif à l'ourlet. 55% polyester, 45% polyamide. Doublure : 100% polyester. Empiècement : 60% coton, 40% polyester. Garnissage : 100% polyester. Lavable en machine. Longueur env. 60 cm

gris 625.793.020
T. 36, 38, 40, 42, 44, 46, 48, 50, 52 € 149,-

6. Robe au motif imprimé exclusif. Encolure en V affinante avec bouton-pression. Manches 3/4 tendance avec bords-côtes extensibles et fente. 100% viscose (ECO-VERO). Lavable en machine. Longueur env. 100 cm

écru-rose imprimé 625.883.018
T. 36, 38, 40, 42, 44, 46, 48, 50, 52 € 109,-

7. Sweatshirt décontracté avec superbe imprimé brillant devant. Encolure ronde. Manches longues avec empiècements côte-lés aux manches. Coulisse et cordon à l'ourlet. 65% polyester, 35% coton. Lavable en machine. Longueur env. 66 cm

écru 772.109.032
T. 36, 38, 40, 42, 44, 46, 48, 50, 52 € 55,-

8. Débardeur en tricot. Motif jacquard tendance. Qualité douce et chaude Col montant, mancherons et jolie inscription. Sans manches. Bords-côtes à l'ourlet. 50% viscose, 28% polyester, 22% polyamide. Lavable en machine. Longueur env. 74 cm

gris clair-écru chiné 426.527.049
T. 36, 38, 40, 42, 44, 46, 48, 50, 52 € 40,-

9. Chemisier à manches courtes avec imprimé devant. Encolure ronde avec fermeture boutonnée au dos. Ourlet à nouer sur le côté. 100% viscose (ECOVERO). Lavable en machine. Longueur env. 64 cm

écru-rose imprimé 626.752.018
T. 36, 38, 40, 42, 44, 46, 48, 50, 52 € 65,-

10. Pantalon confortable avec ceinture élastique, coulisse et lien à nouer. Polyester recyclé. Plis repassés affinants. Poches devant et fausses poches au dos. Stature standard. Comfort Fit. Jambes larges avec fentes latérales. Largeur pieds env. 50 cm. 89% polyester, 11% élasthanne. Lavable en machine. Entrepréambule env. 79 cm

fuchsia 626.015.017
T. 36, 38, 40, 42, 44, 46, 48, 50, 52 € 65,-

6. Robe imprimée 109,-



7. Sweat-shirt 55,-

• Imprimé brillant



8. Débardeur en tricot

40,-

• Motif jacquard



9. Chemisier

65,-



10. Pantalon

65,-

STRETCH

Forme: Calea

• taille normale
• Comfort Fit

1. Robe en tricot
99,-



Inspiré par
rick cardona

2. Pantalon imprimé
79,-

Forme: Calea

- taille normale
- Comfort Fit

STRETCH



3. Robe en jersey

55,-

noir-chamois imprimé



noir-écru

Larges rayures, motifs minimalistes, styles unis – nos looks sont tout simplement irrésistibles.

1. Robe en tricot avec détails contrastés tendance et encolure en U moderne. Coupe légèrement évasée facile à enfiler. Coupe à manches longues décontractée. Tricot fin doux et agréable. 70% viscose (EcoVero), 30% polyamide. Lavable en machine.

Longueur env. 96 cm
noir-couleur ivoire à motifs **106.424.043**
36, 38, 40, 42, 44,
T. 46, 48, 50, 52 **€ 99,-**

2. Superbe pantalon à imprimé graphique. Large ceinture élastique avec éléments décoratifs. Deux poches zippées. Stature standard. Comfort Fit. Largeur pieds env. 32 cm. Livré sans la ceinture. 98% coton, 2% élasthanne. Lavable en machine. Entrehanche env. 71 cm

noir imprimé **181.050.024**
36, 38, 40, 42, 44,
T. 46, 48, 50, 52 **€ 79,-**

3. Robe en jersey avec bordure rayée aux manches 3/4 et à l'ourlet. Tricoté confortable avec large bordure sur l'encolure en V combinée et pinces poitrine structurantes. Entretien facile et séchage rapide. Le compagnon de voyage idéal. 95% polyester, 5% élasthanne. Lavable en machine. Longueur env. 100 cm

noir-chamois imprimé **638.831.041**
noir-écru **638.848.039**
38, 40, 42, 44, 46,
T. 48, 50, 52, 54, 56 **€ 55,-**

4. Gilet

99,-

sable



vert mousse

gris

4. Style ultra-tendance pour la mi-saison ! Gilet long avec garnissage chaud et massage affinant. Les glissières apportent une touche contrastée, tout comme les liens à nouer sur la capuche protectrice. Glissière double sens, 2 poches à glissière et coutures princesses structurantes. Fentes latérales avec glissière et passepoil élastique aux emmanchures pour faciliter les mouvements. Doublure noire. 100% polyamide. Doublure : 100% polyester. Garnissage : 100% polyester. Lavable en machine.

Longueur env. 82 cm
vert mousse **326.357.009** gris **326.652.008**
sable **710.413.024**
38, 40, 42, 44, 46,
T. 48, 50, 52, 54 **€ 99,-**

5. Manteau en tricot idéal pour la mi-saison ! Inscription originale « BE YOURSELF » avec petites pierres brillantes fantaisie. Capuche à coulisse. Glissière double sens, coulisse avec lien à nouer à la taille, manches longues et poches plaquées. Qualité douce. 80% viscose, 20% polyamide. Lavable en machine.

Longueur env. 88 cm
couleur ivoire-noir à motifs **106.189.047**
36, 38, 40, 42, 44,
T. 46, 48, 50, 52 **€ 109,-**

6. Sneakers fabriquées au Portugal. Cuir nappa vachette de qualité. Doublure et semelle intérieure en synthétique. Épaisseur de semelle env. 30 mm.
noir-écru **721.377.054**
T. 36, 37, 38, 39, 40, 41 **€ 169,-**

7. Unique et très décontracté : pantalon en matière synthétique avec revêtement polyuréthane tendance. Nervures devant pour affiner les jambes. Ceinture élastique intégrée, pratique avec coulisse et lien à nouer. Deux poches. Largeur pieds env. 34 cm. 100% polyester. Lavable en machine. Taille standard, Entrejambe env. 71 cm
beige **748.380.033**

38, 40, 42, 44, 46,
T. 48, 50, 52, 54 **€ 69,-**

Longueur courte, Entrejambe env. 66 cm
beige **748.416.033**

19, 20, 21, 22, 23,
T. 24, 25, 26, 27 **€ 69,-**

5. Manteau en tricot

109,-

- Coulisse avec lien à nouer à la taille
- Petites pierres brillantes fantaisie

6. Baskets

helline



7. Pantalon en imitation cuir

69,-



Encore plus de choix?
EN LIGNE

1. Chemisier

65,-



2. Collier

3. Jupe

65,-

5. Sweat-shirt

65,-



6. pull imprimé

89,-



8. Bottines



kaki

Forme: Belena

- taille normale
- Regular Fit

STRETCH

7. Pantalon cargo
89,-

taupe foncé

1. Chemisier en pure viscose, brillance satinée et superbe motif. Col montant à encolure V et patte de boutonnage courte invisible. Pincés poitrine et petites fentes latérales. Manches longues à larges manchettes boutonnées. 100% viscose. Lavable en machine.

Longueur env. 64 cm
kaki-grège-imprimé **448.813.027**

T. 36, 38, 40, 42, 44,
46, 48, 50, 52 **€ 65,-**

2. Collier chaîne moderne en acrylique de qualité. Longueur max. env. 45 cm, avec rallonge et fermoir mousqueton. couleur vieil argenté **859.982.032 € 79,-**

3. Jupe en matière synthétique souple, revêtement en polyuréthane. Deux poches cargo et deux poches fendues, fente au dos. Coupe droite. Ceinture gainante à bouton-pression. 100% polyester. Lavable en machine.

Longueur env. 56 cm
noir **448.824.022**

T. 36, 38, 40, 42, 44,
46, 48, 50, 52 **€ 65,-**

4. Robe en jersey élégante et décontractée. Finitions synthétiques sur l'encolure en U discrète et les poches à glissière. Coupe droite, pincés poitrine et manches longues. 70% viscose, 25% polyamide, 5% élasthanne. Lavable en machine.

Longueur env. 96 cm
noir **474.493.025**

T. 36, 38, 40, 42, 44,
46, 48, 50, 52 **€ 89,-**

5. Sweatshirt légèrement chiné en qualité modale douce et fluide. Imprimé avec inscription « Inspire & Create » devant. Encolure en V avec lien à nouer et stoppeurs. Encolure et manches longues avec bordures contrastées. 50% modal, 44% polyester, 6% élasthanne. Lavable en machine.

Longueur env. 62 cm
kaki **450.338.062**

T. 36, 38, 40, 42, 44,
46, 48, 50, 52 **€ 65,-**

6. Pull en tricot fin imprimé animal et petites pierres fantaisie. Encolure ronde et bords-côtes. Soutient l'initiative « Cotton made in Africa ». 100% coton. Lavable en machine.

Longueur env. 62 cm
kaki-noir imprimé **448.880.029**

T. 36, 38, 40, 42, 44,
46, 48, 50, 52 **€ 89,-**

7. Pantalon cargo aspect froissé avec poches fendues, poches arrière et poches cargo. Ceinture textile. Regular Fit. Largeur pieds env. 32 cm. Soutient l'initiative « Cotton made in Africa ». 98% coton, 2% élasthanne. Lavable en machine.

Entrebajbe env. 77 cm
kaki **448.891.034**

taupe foncé **448.959.033**

T. 36, 38, 40, 42, 44,
46, 48, 50, 52 **€ 89,-**

* Pour les informations concernant les largeurs veuillez vous référer à la rubrique "guide des tailles" de notre site witt.fr.

Inspiré par

rick cardona

En voilà deux qui sont sur la même longueur d'onde : le noir et le kaki. Indispensables!

8. Bottines fabriquées au Portugal. Cuir nappa vachette. Semelle intérieure rembourrée. Lacets élastiques et glissière. Doublure : synthétique. Semelle intérieure : textile. Talon bottier env. 45 mm.

noir **504.288.056**
P.* 35, 36, 37, 38,
39, 40, 41 **€ 189,-**

9. Bottines en cuir nappa vachette de qualité. Faciles à associer. Doublure : Semelle intérieure textile : cuir. Talon bottier env. 65 mm.

noir **885.206.048**
P.* 36, 37, 38, 39, 40, 41 **€ 149,-**

10. Veste en laine chaude avec col à revers et patte de boutonnage sur toute la longueur. Manches longues larges et grandes poches plaquées. 50% polyester, 50% laine. Doublure : 100% polyester. Nettoyage à sec.

Longueur env. 70 cm
kaki **797.277.015**

T. 36, 38, 40, 42, 44,
46, 48, 50, 52 **€ 169,-**

11. Collier en laiton brillant avec grand pendentif, longueur env. 19 cm. Longueur jusqu'à env. 89 cm.

couleur argenté **691.432.133 € 65,-**

12. Sac avec empiècement tressé décoratif et fermeture aimantée. Intérieur : 2 pochettes et compartiment à glissière. Anse. Noir, grenat : synthétique. Gris : coton. Env. 40x30x12 cm.

noir **834.942.027 € 139,-**

13. Pantalon synthétique brillant, jambes larges. Ceinture élastique confortable. Structure standard. Regular Fit. Revêtement polyuréthane. Largeur pieds env. 48 cm. 100% polyester. Lavable en machine. Entrejambe env. 68 cm

noir **796.864.017**

T. 36, 38, 40, 42, 44,
46, 48, 50, 52 **€ 55,-**

LE PETIT
PLUS

Qualité laine douce
et
chaude.

10. Veste

169,-



11. Collier

12. Sac

13. Pantalon en imitation cuir

55,-

Forme: Belena

- taille normale
- Regular Fit

9. Bottines

Andrea Conti
SHOES



Encore plus de choix?
EN LIGNE



1. Pull
65,-

3. T-shirt

55,-

- Petites pierres brillantes fantaisie



1. Pull à col montant flatteur, effet duo de couleurs tendance. Qualité chaude et moelleuse. Manches longues. Bords-côtes fins. 50% viscose, 28% polyester, 22% polyamide. Lavable en machine.

Longueur env. 62 cm
beige-écru à motifs **801.943.013**
36, 38, 40, 42, 44,
T. 46, 48, 50, 52 **€ 65,-**

2. T-shirt au style ample tendance, effet 2 en 1. Mélange de matières tissée et fluide. Bords côtes tendance à l'encolure ronde. Manches 3/4 chauve-souris. 100% polyester. Partie inférieure : 95% viscose, 5% élasthanne. Lavable en machine.

Longueur env. 62 cm
noir **820.706.075** écru **820.749.088**
couleur poudre **820.777.071**
34, 38/40, 42/44,
T. 46/48, 50/52 **€ 65,-**

3. T-shirt avec application pierre brillante fantaisie devant. Encolure ronde. Manches longues. Couisse à l'ourlet. Soutient l'initiative « Cotton made in Africa ». 50% coton, 50% modal. Lavable en machine.

Longueur env. 62 cm
écru **801.953.012**
36, 38, 40, 42, 44,
T. 46, 48, 50, 52 **€ 55,-**

4. Chemisier tendance avec imprimé graphique et col chemise. Manches 3/4 avec manchettes. Ourlet légèrement arrondi. Plis au dos. 100% viscose. Lavable en machine.

Longueur env. 68 cm.
écru-couleur poudre imprimé **174.990.081**
36, 38, 40, 42, 44,
T. 46, 48, 50, 52 **€ 65,-**

5. Pull brillant : larges rayures pailletées. Col montant côtelé. Manches longues. Bords-côtes extensibles. Soutient l'initiative « Cotton made in Africa ». 41% coton, 41% acrylique, 18% polyester. Lavable en machine.

Longueur env. 66 cm
beige **801.986.011**
36, 38, 40, 42, 44,
T. 46, 48, 50, 52 **€ 89,-**

6. Écharpe facile à assortir, imprimé métallique mode. Coupe longue décontractée, franges discrètes et bords ouverts modernes. Env. 90-180 cm. 100% viscose. Lavable en machine.

couleur poudre **267.382.014** **€ 45,-**

7. Pantalon de jogging. Motif à carreaux, qualité jersey moelleuse. Petites pinces. Ceinture élastique et coulisse. Poches et fausses poches arrière. Stature standard. Comfort Fit. Largeur pieds env. 34 cm. 54% viscose, 44% polyester, 2% élasthanne. Lavable en machine.

Entrebombe env. 74 cm
beige-écru à carreaux **802.016.012**
36, 38, 40, 42, 44,
T. 46, 48, 50, 52 **€ 79,-**

8. Sneakers fabriquées au Portugal. Cuir velours vachette et textile de qualité. Rembourrage doux. Doublure et semelle intérieure en textile antibactérien. Semelle plateau env. 15 mm.

taupe-couleur argenté **520.820.058**
T. 35, 36, 37, 38, 39, 40, 41 **€ 169,-**

2. T-shirt

65,-

couleur poudre
en 3 coloris



4. Chemisier

65,-



Inspiré par
rick cardona

Des perspectives brillantes
– nous montrons notre côté
doux en coloris pastel et en
tissus doux.

5. Pull

89,-

●.....Paillettes

6. Écharpe

7. Pantalon
de jogging

79,-
STRETCH

8. Baskets

* Pour les informations concernant les largeurs veuillez vous référer
à la rubrique "guide des tailles" de notre site witt.fr.



1. Manteau

159,-



Inspiré par
rick cardona

3. Sweat-shirt

55,-



1. Charmant manteau bien chaud en imitation laine lisse et superbe piquage. Capuche piquée amovible grâce à une glissière. Glissière double sens pratique sur le col montant protecteur. 2 poches à glissière dissimulées dans les coutures princesses structurantes devant, poche intérieure boutonnée. Application métallique pour parfaire le look. 100% polyester. Doublure : 100% polyester. Lavable en machine.

Longueur env. 90 cm marine **798.612.014**
38, 40, 42, 44, 46,
T. 48, 50, 52, 54, 56 **€ 159,-**

2. Robe au motif graphique tendance. Ceinture intégrée à passants. Fermeture à crochets et glissière invisible. Pinces structurantes et fausses poches raglan au dos. Poches fendues. Largeur pieds env. 33 cm. Soutient l'initiative Cotton made in Africa. 97% coton, 3% élasthanne. Lavable en machine.

Entrejambe env. 65 cm bleu-taupe foncé imprimé **738.161.031**
36, 38, 40, 42, 44,
T. 46, 48, 50, 52 **€ 89,-**

3. Sweatshirt sportif chic avec inscription brillante couleur argenté devant : « SUNSHINE in my life ». Capuche avec couture contrastée et lien à nouer. Cèllets couleur argenté. Devant et manches longues avec imprimé graphique. Soutient l'initiative Cotton made in Africa. 60% coton, 40% polyester. Lavable en machine.

Longueur env. 66 cm marine-écru imprimé **800.888.047**
36, 38, 40, 42, 44,
T. 46, 48, 50, 52 **€ 55,-**

4. Jupe en jean avec ceinture gainante et zip tendance. Glissière dissimulée avec fermeture boutonnée. Couture de séparation verticale devant et au dos. Coupe droite. 2 poches fendues et 2 poches arrière. Fente invisible au dos. Soutient l'initiative Cotton made in Africa. 98% coton, 2% élasthanne. Lavable en machine.

Longueur env. 56 cm bleu délavé **733.703.047**
36, 38, 40, 42, 44,
T. 46, 48, 50, 52 **€ 65,-**

5. Pull en tricot fin et doux à rayures ton sur ton. Encolure ronde large et flatteuse. Manches longues avec bords-côtes à l'ourlet. 70% viscose, 30% polyamide. Lavable en machine.

Longueur env. 62 cm bleu foncé **757.552.011**
36, 38, 40, 42, 44,
T. 46, 48, 50, 52 **€ 55,-**

6. Sneakers faites au Portugal. Cuir vachette et synthétique. Doublure et semelle intérieure rembourrée textile. Semelle plateau, env. 40 mm.

marine-blanc **879.484.011**
T. 36, 37, 38, 39, 40, 41 **€ 169,-**

7. Sweatshirt au look sportif. Bel imprimé, inscription et pierres brillantes fantaisie. Capuche avec coulisse. Bords-côtes élastiques aux manches longues et à l'ourlet. Soutient l'initiative « Cotton made in Africa ». 100% coton. Lavable en machine.

Longueur env. 66 cm marine **797.186.010**
36, 38, 40, 42, 44,
T. 46, 48, 50, 52 **€ 79,-**

2. Pantalon imprimé
89,-
STRETCH

Forme: Aleria

- taille normale
- Slim Fit



4. Jupe en jean
65,-

STRETCH

8. Pantalon style jogging avec rayures galons sportives et lien à nouer sur la ceinture élastique. Coupe carotte tendance. Stature standard. Comfort Fit. Poches. Largeur pieds env. 32 cm. 63% polyester, 33% viscose, 4% élasthanne. Lavable en machine. Entrejambe env. 77 cm marine

797.153.010

T. 36, 38, 40, 42, 44,
46, 48, 50, 52

€ 79,-

**UN PRIX
D'EXCEPTION**

7. Sweat-shirt

79,-

- motif imprimé avec pierres brillantes fantaisie



5. Pull

55,-

- Jolie structure tricot



9. T-shirt avec motif à carreaux décontracté à l'aspect dévoré. Jolie encolure ronde avec V ouvert. Manches 3/4 tendance. 50% viscose, 50% polyester. Doublure : 95% viscose, 5% élasthanne. Lavable en machine.

Longueur env. 66 cm
marine à carreaux
bleu ciel à carreaux
blanc à carreaux
noir à carreaux

434.365.081
621.339.053
737.413.053
737.424.050

T. 36, 38, 40, 42, 44,
46, 48, 50, 52

€ 89,-

8. Pantalon

79,-

- Lien à nouer pour régler la largeur
- Rayures galon tendance

STRETCH

Forme: Calea

- taille normale
- Comfort Fit



* Pour les informations concernant les largeurs veuillez vous référer à la rubrique "guide des tailles" de notre site witt.fr.

9. T-shirt

89,-

- Effet vaporeux chic
- marine à carreaux
4 couleurs



bleu ciel à carreaux

6. Baskets

helline



1. Manteau matelassé

189,-

- velours élastique brillant dans la capuche

CHALEUR INTENSE



3. Veste en tricot

89,-



1. Manteau matelassé idéal par temps froid avec garnissage chaud et brillance délicate. Capuche amovible et doublure en velours à l'intérieur. Glissière double sens invisible avec patte de boutonnage pression. Doublure imprimée, poches fendues et glissières latérales. Coulisse à la taille pour régler la largeur. 100% polyamide. Doublure capuche : 100% polyester. Doublure : 100% polyester. Lavable en machine. Longueur env. 106 cm

kaki **426.544.027**

T. 36, 38, 40, 42, 44, 46, 48, 50, 52 **€ 189,-**

2. T-shirt à capuche en mélange de matières : devant synthétique doux, inscription « Beauty » et petites pierres brillantes fantaisie, dos et manches longues en jersey. Liens à nouer sur la capuche et manchettes. Soutient l'initiative « Cotton made in Africa ». Devant : 95% polyester, 5% élasthanne. Jersey : 95% coton, 5% élasthanne. Lavable en machine. Longueur env. 70 cm

beige **449.001.049** kaki **449.012.049**

T. 36, 38, 40, 42, 44, 46, 48, 50, 52 **€ 65,-**

3. Veste en tricot douce en fils chinés, largeur décontractée. Col montant, manchettes et manches 3/4. Patte de boutonnage pression invisible, bords-côtes. 77% acrylique, 9% polyamide, 8% laine, 6% polyester. Lavable en machine. Longueur env. 66 cm

couleur ivoire-beige chiné **497.161.016**

T. 33/34, 38/40, 42/44, 46/48, 50/52 **€ 89,-**

4. T-shirt facile à associer, qualité douce. Coupe droite avec manches longues, col montant et couture centrale devant. 70% viscose, 25% polyamide, 5% élasthanne. Lavable en machine. Longueur env. 66 cm

noir **450.258.039**

sable **450.269.038**

T. 36, 38, 40, 42, 44, 46, 48, 50, 52 **€ 55,-**

5. Pantalon synthétique au style jogging tendance avec ceinture élastique et coulisse, poches fendues et fausses poches arrière. Stature standard. Comfort Fit. Largeur pieds env. 34 cm. Qualité supérieure douce avec revêtement en polyuréthane. 100% polyester. Lavable en machine. Entrebasse env. 74 cm

kaki **426.628.029**

T. 36, 38, 40, 42, 44, 46, 48, 50, 52 **€ 65,-**

6. Gilet matelassé en mélange de matières tendance : imitation fourrure et piquage tendance. Glissière, capuche et poches à glissière. Qualité douce et doublure chaude. 100% polyester. Doublure : 100% polyester. Imitation fourrure : 100% polyester. Lavable en machine. Longueur env. 82 cm

sable **186.462.005**

noir **523.523.025**

T. 36, 38, 40, 42, 44, 46, 48, 50, 52 **€ 139,-**

4. T-shirt

55,-

sable

également en noir



2. T-shirt à capuche

65,-

- Avant en imitation cuir velours

beige



kaki



5. Pantalon en imitation cuir

65,-

Forme: Calea

- taille normale
- Comfort Fit

Inspiré par
rick cardona

Tout à fait à notre goût :
kaki, couleur ivoire et sésame
en mélange harmonieux.

7. Écharpe fabriquée en Italie. Aspect légèrement froissé. Env. 150-80 cm. 70% coton, 30% soie. Lavable en machine.
kaki **526.791.029** € 59,-

8. Bottines en cuir nappa de vache de qualité. À glissière et empècement extensible. Doublure et semelle intérieure textile. Voûte plantaire amovible. Épaisseur de semelle env. 30 mm. Talon bottier env. 40 mm.
noir **521.131.019**
P.* 36, 37, 38, 39, 40, 41, 42 € 179,-

6. Gilet matelassé

139,-

- Mélange de matières tendance
 - Piquage tendance
- sable

noir



7. Écharpe



8. Bottines



helline

* Pour les informations concernant les largeurs veuillez vous référer à la rubrique "guide des tailles" de notre site witt.fr.



1. Doudoune

139,-



3. Chemisier

79,-



4. Ceinture



5. Sweat-shirt

65,-

- Aspect 2 en 1 tendance



2. T-shirt imprimé

59,-

1. Veste matelassée décontractée au garnissage agréablement chaud. Capuche avec élastique et stoppeurs. Glissière double sens. Poches fendues avec bordures en velours et boutons-pression. Manches longues avec élastique et stoppeurs. Fentes latérales avec boutons-pression. 100% polyamide. Velours : 100% polyester. Doublure : 100% polyamide. Lavable en machine.

Longueur env. 70 cm
noir **434.043.040**
36, 38, 40, 42, 44,
T. 46, 48, 50, 52 **€ 139,-**

2. Superbe T-shirt, imprimé graphique tendance devant. Mancherons tendance et bords-côtes confortables aux manches longues. Petit col montant avec lien à nouer et fillet. Soutient l'initiative « Cotton made in Africa ». 95% coton, 5% élasthanne. Lavable en machine.

Longueur env. 62 cm
noir-chamois imprimé **426.323.052**
36, 38, 40, 42, 44,
T. 46, 48, 50, 52 **€ 59,-**

3. Chemisier imprimé pour faire impression ! Encolure en V contrastée, fentes latérales, manches longues et manchettes boutonnées. Qualité fluide. 100% viscose. Lavable en machine.

Longueur env. 64 cm
noir-magenta imprimé **763.577.050**
36, 38, 40, 42, 44,
T. 46, 48, 50, 52 **€ 79,-**

4. Ceinture facile à assortir en cuir de vache de qualité. Boucle métallique décorative couleur argent. Boucle ardillon. Largeur env. 4 cm.

noir **118.870.073**
T. 75, 85, 95, 105, 115 **€ 89,-**

5. Sweatshirt aspect 2 en 1 avec capuche, coulisse et lien à nouer. Mancherons tendance. Coutures décoratives contrastées. Manches longues à bords-côtes. Fentes latérales à glissière. Soutient l'initiative « Cotton made in Africa ». 100% coton. Lavable en machine.

Longueur env. 70 cm
couleur chamois **490.876.029**
36, 38, 40, 42, 44,
T. 46, 48, 50, 52 **€ 65,-**

6. Pour une silhouette de rêve : Ce pantalon effet ventre plat sublime les jambes, le ventre et les fesses ! Tissu technique extensible de haute qualité avec coutures push-up au niveau des fesses et ceinture Power Mesh intégrée au niveau du ventre. 2 poches. 48% coton, 45% polyester, 7% élasthanne. Gaine : 85% polyamide, 15% élasthanne. Lavable en machine. Livré sans la ceinture.

Longueur courte, Entrejambe env. 73 cm
noir **671.479.147** blanc **671.489.067**
sable **368.964.122** marine **671.463.066**
couleur chamois **671.457.112**
18, 19, 20, 21, 22,
T. 23, 24, 25, 26 **€ 119,-**

Taille standard, Entrejambe env. 79 cm
noir **671.435.002** blanc **671.441.008**
sable **368.953.099** marine **671.429.100**
couleur chamois **671.413.124**
36, 38, 40, 42, 44,
T. 46, 48, 50, 52 **€ 119,-**

Inspiré par

rick cardona

Raffiné jusque dans les moindres détails : cela rend notre look si différent.

6. Pantalon effet ventre plat

119,-

- Extensible
- Empiècement affinant à la ceinture

couleur chamois

STRETCH

Forme: Aleria

- taille normale
- Slim Fit



7. Écharpe

7. Écharpe légère et agréable avec motif graphique et bords ouverts. Env. 180-90 cm. 50% coton, 50% viscose.
couleur chamois **466.114.028** € 59,-

EMERVEILLEZ-VOUS

Ce pantalon effet ventre plat est confortable, présente une **tenue parfaite et sublime la silhouette** grâce à l'**empiècement affinant à la ceinture**.

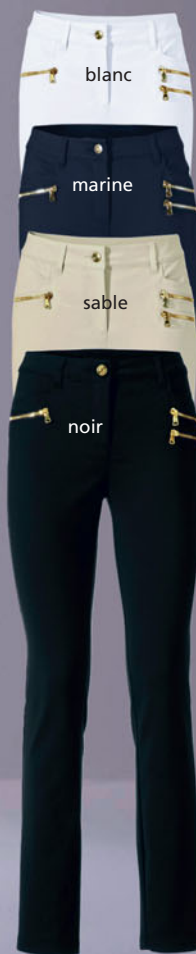



1. Veste en cuir
279,-



**UNE QUALITÉ
D'EXCEPTION**

Le cuir nappa
d'agneau, doux
comme un gant,
assure un confort
exclusif.



4. T-shirt imprimé
40,-

5. T-shirt
imprimé
40,-

6. Pull
79,-

7. Pantalon en
jersey

55,-

STRETCH



2. T-shirt
55,-

lavande
également en noir

3. Ceinture

1. Veste style blazer en cuir d'agneau nappa doux de qualité, col à revers flatteur. Fermeture à 2 boutons avec boutons décoratifs. Manches longues. Poches à rabat. 100% cuir d'agneau nappa. Doublure : 100% polyester. Nettoyage spécial cuir. Longueur env. 66 cm

noir **796.886.010**
T. 36, 38, 40, 42, 44,
46, 48, 50, 52 **€ 279,-**

2. T-shirt facile à associer, qualité douce. Coupe droite avec manches longues, col montant et couture centrale devant. 70% viscose, 25% polyamide, 5% élasthanne. Lavable en machine. Longueur env. 66 cm lavande **450.247.028** noir **450.258.040**
T. 36, 38, 40, 42, 44,
46, 48, 50, 52 **€ 55,-**

3. Ceinture fabriquée en Allemagne. Cuir vachette de qualité, fermeture à clou. Boucle décorative brillante en métal argenté ornée de lignes en relief. Largeur env. 4 cm. noir **665.403.060**
T. 75, 85, 95, 105, 115 **€ 79,-**

4. Superbe T-shirt au motif coloré, chaque pièce est unique. Encolure ronde, manches longues et coutures overlock. Polyester recyclé. 96% polyester, 4% élasthanne. Lavable en machine. Longueur env. 62 cm parme-mauve imprimé **625.737.026**
T. 36, 38, 40, 42, 44,
46, 48, 50, 52 **€ 40,-**

5. T-shirt imprimé multicolore à motifs avec encolure ronde, manches longues et jolies coutures overlock. Coupe droite tendance. Qualité extensible pour une coupe parfaite. 95% polyester, 5% élasthanne. Lavable en machine. Longueur env. 62 cm pistazie-limone-bedruckt **884.719.083**
T. 36, 38, 40, 42, 44,
46, 48, 50, 52 **€ 40,-**

6. Pull en tricot fin doux avec jolies rayures contrastées et col montant. Manches longues à revers et large finition côtelée à l'ourlet. Fentes latérales facilitant les mouvements. 80% viscose, 20% polyamide. Lavable en machine. Longueur env. 74 cm noir **796.672.010**
T. 36, 38, 40, 42, 44,
46, 48, 50, 52 **€ 79,-**

7. Pantalon en jersey skinny légèrement brillant. Ceinture confortable pour une tenue parfaite. Slim Fit. Stature standard. Longueur cheville. Largeur pieds env. 28 cm. 65% viscose, 30% polyamide, 5% élasthanne. Lavable en machine. Entrepréjambe env. 71 cm noir **795.782.010**
T. 36, 38, 40, 42, 44,
46, 48, 50, 52 **€ 55,-**

8. Bottines faites au Portugal. Cuir vachette, empiecement extensible. Doublure et semelle intérieure : synthétique. Tige env. 17 cm. Hauteur talon env. 50 mm. anthracite-metallisé **885.331.027**
P.* 36, 37, 38, 39, 40, 41 **€ 219,-**

* Pour les informations concernant les largeurs veuillez vous référer à la rubrique "guide des tailles" de notre site witt.fr.

**UNE QUALITÉ
D'EXCEPTION**

Le garnissage en **duvet & plumes** est respirant, chaud et en même temps agréablement léger. Un compagnon parfait pour le quotidien.

Inspiré par
rick cardona

En couleur ou en noir et blanc, les motifs graphiques subliment nos looks !

9. Manteau matelassé

189,-



10. Sac

8. Bottines

helline



9. Manteau matelassé chaud avec motif à carreaux original et dégradé de couleurs. Capuche matelassée avec coulisse et lien à nouer. Manches longues. Glissière et poches. Contient des éléments d'origine animale. 100% polyester. Doublure : 100% polyester. Garnissage : 70% duvet, 30% plumes. Lavable en machine. Longueur env. 102 cm

noir-écru imprimé **795.715.010**

36, 38, 40, 42, 44,
T. 46, 48, 50, 52

€ 189,-

10. Sac avec empiècement tressé décoratif et fermeture aimantée. Intérieur : 2 po-

chettes et compartiment à glissière. Anse. Noir, grenat : synthétique. Gris : coton. Env. 40x30x12 cm.

noir **834.942.028** **€ 139,-**

11. Élégant pull en tricot fin doux et chaud contenant du cachemire. Col roulé, manches longues et larges bords-côtes. 40% viscose, 40% polyamide, 20% cachemire. Lavable en machine. Longueur env. 62 cm

lilas **476.295.017**

36, 38, 40, 42, 44,
T. 46, 48, 50, 52

€ 119,-

11. Pull

119,-

• 20%
cachemire





1. Chemisier

40,-

2. Collier



3. Chemisier

40,-

marine
aussi en
blanc

4. Sweat-shirt

65,-

bleu pétrole



marine

écru



5. Robe imprimée

79,-



1. Chemisier au superbe imprimé. Encolure en V et bords-côtes aux manches longues. 100% polyester. Lavable en machine. vert-marine imprimé **449.055.032**

36, 38, 40, 42, 44,

T. 46, 48, 50, 52 **€ 40,-**

2. Collier chaîne moderne en acrylique de qualité. Longueur max. env. 45 cm, avec rallonge et fermoir mousqueton. couleur vieil argenté **859.982.125 € 79,-**

3. Chemisier en qualité douce et à la largeur affinant. Encolure ronde et manches 3/4 avec manchettes boutonnées. Coupe un peu plus longue au dos, pli creux pour une plus grande liberté de mouvement. Soutient l'initiative « Cotton made in Africa ». 50% coton, 50% polyester. Lavable en machine.

Longueur env. 72 cm

marine **625.771.018 blanc 639.878.018**

36, 38, 40, 42, 44,

T. 46, 48, 50, 52 **€ 40,-**

4. Sweatshirt en qualité douce et fluide, facile à associer. Capuche avec coulisse et liens à nouer. Élégants rivets en forme d'étoiles. Bords-côtes aux manches et à l'ourlet. 50% modal, 45% polyester, 5% élasthanne. Lavable en machine. Longueur env. 62 cm

écru **102.241.007**

bleu pétrole **102.252.007**

marine **447.764.036**

36, 38, 40, 42, 44,

T. 46, 48, 50, 52 **€ 65,-**

5. Robe à la longue tendance avec superbe imprimé. Col chemise, patte de bouton-nage sur toute la longueur et petite fente devant. Ceinture à nouer. Manches longues à manchettes boutonnées. 100% polyester. Lavable en machine. Longueur env. 132 cm

vert-marine imprimé **449.103.034**

36, 38, 40, 42, 44,

T. 46, 48, 50, 52 **€ 79,-**

6. Pull en laine mérinos très douce. Col à revers avec détails brillants et fentes latérales. Mancherons tendance. Bords-côtes aux manches longues. 75% acrylique, 15% laine, 10% polyamide. Lavable en machine. Longueur env. 66 cm

bleu foncé **757.659.007**

33/34, 38/40, 42/44,

T. 46/48, 50/52 **€ 89,-**

7. Jean skinny extensible effet ventre plat avec Power-Mesh intégré pour une jolie silhouette. Look usé tendance avec superbe broderie. Légèrement taille basse. Slim Fit. Largeur pieds env. 31 cm. Soutient l'initiative Cotton made in Africa. 95% coton, 3% polyester, 2% élasthanne. Empiècement gainant : 85% polyamide, 15% élasthanne. Lavable en machine.

Taille standard, Entrejambe env. 79 cm

délavé **668.496.065**

gris denim **668.515.047**

bleu délavé **668.463.163**

pierre noire **668.504.045**

36, 38, 40, 42, 44,

T. 46, 48, 50, 52 **€ 99,-**

Longueur courte, Entrejambe env. 73 cm

délavé **668.526.107**

gris denim **668.559.046**

bleu délavé **668.537.122**

pierre noire **668.548.052**

18, 19, 20, 21, 22,

T. 23, 24, 25, 26 **€ 99,-**

8. Bottines fabriquées au Portugal. Cuir nappa. Rembourrage doux pour un confort optimal. Fermeture à glissière. Doublure et semelle intérieure en textile antibactérien. Semelle en caoutchouc souple. Talon env. 70 mm.
 marine-vert **514.474.037**
 P.* 35, 36, 37, 38, 39, 40, 41 € 179,-

Inspiré par
rick cardona

Le style chic et décontracté joue avec notre sens de la mode et s'affiche avec assurance dans des tons bleus et verts.

6. Pull
89,-

- Petites pierres brillantes fantaisie
- 15% laine vierge (mérinos)

7. Jeans effet ventre plat
99,-

délavé

STRETCH

Forme: Alwa

- taille légèrement abaissée
- Slim Fit



8. Bottines

helline



* Pour les informations concernant les largeurs veuillez vous référer à la rubrique "guide des tailles" de notre site witt.fr.



1. Chemisier
55,-



2. Collier

5. Pull
89,-



1. Chemisier fluide en pure viscose avec motif graphique. Col rond avec V ouvert et patte de boutonnage sur toute la longueur. Manches longues à manchettes boutonnées. 100% viscose. Lavable en machine.

Longueur env. 68 cm
sable-bleu imprimé **802.301.010**
36, 38, 40, 42, 44,
T. 46, 48, 50, 52 **€ 55,-**

2. Chaîne longue tendance avec suspension décorative. Métal et matière synthétique de qualité. Fermeture mousqueton avec rallonge. Longueur env. 98 cm. cognac-couleur or **628.204.088 € 30,-**

3. Sweatshirt raffiné à col montant chevauchant. Coupe droite avec manches longues. Qualité agréable à porter à la brillante mate et soyeuse. 60% modal, 35% polyester, 5% élasthanne. Lavable en machine.

Longueur env. 62 cm
orange **474.223.026**
36, 38, 40, 42, 44,
T. 46, 48, 50, 52 **€ 65,-**

4. Ceinture en cuir velours vachette de qualité avec couture décorative. Boucle métallique et trous de ceinture rivetés. Largeur env. 4 cm. Fabriquée en Allemagne. couleur ivoire **664.809.025**
T. 75, 85, 95, 105, 115 **€ 79,-**

5. Pull ultra-doux en superbe tricot jacquard à larges rayures tendance. Encolure ronde, mancherons et manches longues courtes. 80% viscose, 20% polyamide. Lavable en machine.

Longueur env. 62 cm
beige-orange à motifs **623.298.022**
36, 38, 40, 42, 44,
T. 46, 48, 50, 52 **€ 89,-**

6. Pull à encolure ronde au style décontracté. Qualité agréable et facile d'entretien. Encolure ronde. Longueur env. 68 cm. 55% coton, 45% polyester. Lavable en machine.

Longueur env. 70 cm
multicolore **806.090.089**
34, 38/40, 42/44,
T. 46/48, 50/52 **€ 79,-**

7. Veste matelassée en qualité brillante tendance. Bouton-pression sur le col montant et les manches longues retroussables. Fermeture à glissière et poches à glissière. Base avec coulisse et lien à nouer. Dos légèrement plus long. 55% polyester, 45% polyamide. Doublure : 100% polyester. Garnissage : 100% polyester. Lavable en machine.

Longueur env. 66 cm
beige **623.538.016**
36, 38, 40, 42, 44,
T. 46, 48, 50, 52 **€ 149,-**

8. Jean push-up pour un joli fessier. Qualité extensible douce, effet délavé tendance. Poches arrière avec petites pierres brillantes fantaisie et couture contrastée. Longueur 7/8, jambes évasées et franges. Stature standard. Slim Fit. Largeur pieds env. 44 cm. Soutient l'initiative « Cotton made in Africa ». 56% coton, 19% polyester, 14% lyocell, 10% viscose, 1% élasthanne. Lavable en machine.

Entrejambe env. 68 cm
bleu délavé **623.924.016**
bleu blanchi **636.213.018**
36, 38, 40, 42, 44,
T. 46, 48, 50, 52 **€ 79,-**

3. Sweat-shirt
65,-

4. Ceinture

6. Pull col rond
79,-

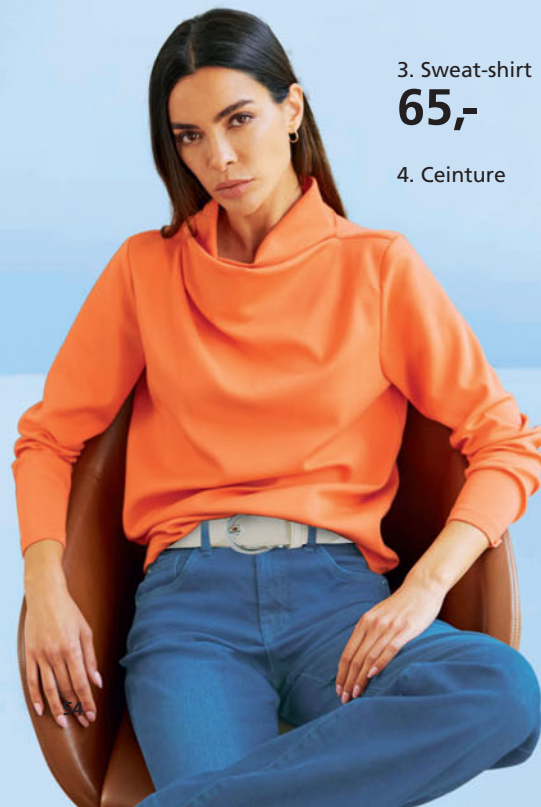

9. Éléant sac en matière synthétique de qualité. Anse et bandoulière. Glissière et poches intérieures. Env. 42x28x11 cm.
noir **843.508.009** € 119,-
beige **666.043.025** € 119,-

10. Sneakers fabriquées au Portugal. Mélange de couleurs tendance, finition métallisée. Cuir de chèvre et vachette doux, en partie lisse et en partie en cuir velours. Fermeture auto-agrippante. Doublure et semelle intérieure en cuir. Épaisseur de semelle env. 15 mm. Hauteur talon env. 30 mm.
couleur argent-métal **724.568.026**
T. 36, 37, 38, 39, 40, 41 € 179,-

11. T-shirt tendance avec imprimé feuille brillant et inscription ENERGY devant. Encolure ronde et manches courtes. Soutient l'initiative « Cotton made in Africa ». 95% coton, 5% élasthanne. Lavable en machine.
Longueur env. 66 cm
blanc **623.254.028**
36, 38, 40, 42, 44,
T. 46, 48, 50, 52 € 45,-

7. Doudoune

149,-



8. Jean push-up

79,-

bleu blanchi

STRETCH

Forme: Aleria

- taille normale
- Slim Fit



9. Sac
également en

10. Baskets
helline



Inspiré par
rick cardona

Avec
nos looks, nous ne cessons
de briller.

11. T-shirt
45,-



8.
bleu délavé



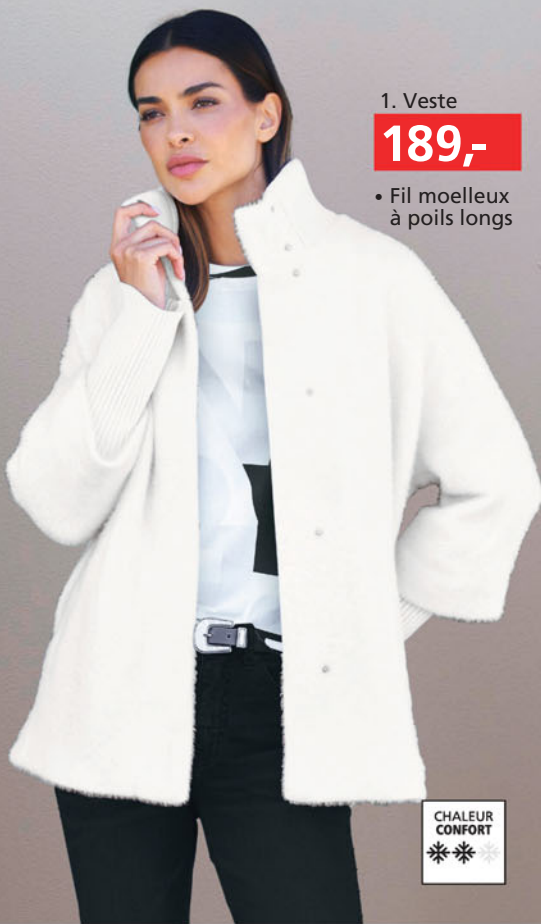

1. Veste

189,-

- Fil moelleux à poils longs



3. T-shirt imprimé

55,-

4. Ceinture



Inspiré par
rick cardona



**UNE QUALITÉ
D'EXCEPTION**

Le cuir nappa d'agneau, doux comme un gant, assure un confort exclusif.

2. Robe en cuir

289,-



5. Pantalon en jersey

79,-

STRETCH

6. Baskets



Nous aimons jouer avec le noir et le blanc et tous les tons intermédiaires.

1. Veste avec fil moelleux. Col montant et finitions côtelées. Manches longues à revers. 2 poches latérales. 100% polyester. Doublure : 100% acétate. Bords-côtes et col : 100% acrylique. Lavable en machine. Longueur env. 70 cm

800.768.008

36, 38, 40, 42, 44,
T. 46, 48, 50, 52

€ 189,-

2. Robe exclusive et confortable en pur cuir nappa. Structure fine et toucher très doux. Doublé. Forme parfaite grâce aux empiècements devant et au dos. Entièrement boutonnée, boutons raffinés imitation corne. Poches poitrine plaquées avec rabat et bouton. Manches longues à manchettes boutonnées. Ceinture à nouer. 100% cuir d'agneau nappa. Doublure : 100% polyester. Nettoyage spécial cuir.

Longueur env. 96 cm

491.008.019

noir
36, 38, 40, 42, 44,
T. 46, 48, 50, 52

€ 289,-

3. T-shirt imprimé en qualité jersey fin. Imprimé graphique et pierres fantaisie. Encolure ronde, manches longues et fentes latérales à l'ourlet arrondi. Soutient l'initiative « Cotton made in Africa ». 95% coton, 5% élasthanne. Lavable en machine.

Longueur env. 66 cm

800.780.008

écru-noir imprimé
36, 38, 40, 42, 44,
T. 46, 48, 50, 52

€ 55,-

4. Ceinture fabriquée en Allemagne. Cuir vachette de qualité. Boucle imitation nacre couleur argent. Largeur env. 2 cm.

gris pierre

872.736.004

T. 75, 85, 95, 105, 115

€ 65,-

5. Pantalon en jersey. Coupe skinny, motif pied-de-poule et rayures galon. Ceinture en velours, coulisse, poches à glissière. Structure standard. Slim Fit. Largeur pieds env. 32 cm. 67% polyester, 31% viscose, 2% élasthanne. Lavable en machine.

Entrejambe env. 71 cm

447.720.015

noir-blanc pied-de-poule
36, 38, 40, 42, 44,
T. 46, 48, 50, 52

€ 79,-

6. Sneakers made in Portugal. Cuir vachette fendu, synthétique. Doublure et semelle intérieure cuir. Fermeture auto-agrippante. Épaisseur de semelle env. 15 mm. Hauteur talon env. 30 mm.

noir

527.353.055

T. 36, 37, 38, 39, 40, 41

€ 199,-

7. T-shirt sportif avec coulisse et lien à nouer au col montant. Manches 3/4, bande en maille décorative avec inscription « LOVE » aux finitions. Petites fentes latérales. Soutient l'initiative « Cotton made in Africa ». 100% coton. Lavable en machine. Longueur env. 62 cm

écru
36, 38, 40, 42, 44,
T. 46, 48, 50, 52

755.959.093

€ 49,-

UN PRIX D'EXCEPTION

7. T-shirt

49,-

- Bande en maille décorative



8. Pantalon en jersey

65,-

- Bande en maille décorative

STRETCH

Forme: Belena

- taille normale
- Regular Fit

8. Pantalon en jersey avec ceinture élastique confortable. Bande décorative en maille avec inscription à l'ourlet. Poches fendues devant et fausses poches arrière. Largeur pieds env. 34 cm. Livré sans la ceinture. 76% polyester, 20% viscose, 4% élasthanne. Lavable en machine. Entrejambe env. 71 cm

noir **756.629.059**
T. 36, 38, 40, 42, 44, 46, 48, 50, 52 **€ 65,-**

9. Chemisier à imprimé graphique tendance. Col chemise, patte de boutonnage et manchettes boutonnées. 100% modal. Lavable en machine.

Longueur env. 68 cm
noir-écru imprimé **426.129.051**
T. 36, 38, 40, 42, 44, 46, 48, 50, 52 **€ 45,-**

10. Chaussures à lacets avec empiècements décoratifs. Semelle intérieure en cuir nappa vachette ou de chèvre : cuir. Talon contrasté avec semelle profilée, env. 50 mm.

noir **654.049.041** blanc **654.017.128**
T. 35, 36, 37, 38, 39, 40, 41 **€ 169,-**



9. Chemisier

45,-

- Pur modal



10. Chaussures à

helline



Encore plus de choix?
EN LIGNE

* Pour les informations concernant les largeurs veuillez vous référer à la rubrique "guide des tailles" de notre site witt.fr.



1. Veste légère

89,-



3. Chemisier

55,-



4. T-shirt

35,-



2. Pull
79,-



1. Veste légère en superbe satin chatoyant. Devant, col et finition des manches partiellement froncés. Col à revers avec coulisse et lien à nouer, glissière double sens. Poches cousues avec petites pierres brillantes fantaisie. Manches longues élastiquées. Soutient l'initiative « Cotton made in Africa ». 100% coton. Lavable en machine. Satin : 97% polyester, 3% élasthanne.

Longueur env. 66 cm
vert roseau **598.073.012**
36, 38, 40, 42, 44,
T. 46, 48, 50, 52 **€ 89,-**

2. Pull avec superbe motif tricoté et superbes contrastes de couleurs. Encolure ronde et mancherons décontractés. Coupe droite. Larges manches 3/4. Soutient l'initiative « Cotton made in Africa ». 50% coton, 50% acrylique. Lavable en machine.

Longueur env. 62 cm
bleu ciel-beige à motifs **636.483.015**
36, 38, 40, 42, 44,
T. 46, 48, 50, 52 **€ 79,-**

3. Chemisier en qualité douce et fluide, motif tendance. Encolure ronde avec col montant et demi-patte de boutonnage. Manches longues avec manchettes boutonnées. Ourlet arrondi allongé au dos. 100% viscose. Lavable en machine.

Longueur env. 76 cm
kaki-noir imprimé **625.691.016**
36, 38, 40, 42, 44,
T. 46, 48, 50, 52 **€ 55,-**

4. Débardeur. Manches chauve-souris 3/4, bords-côtes hauts. Coupe droite, encolure ronde dégagée. Fluide et agréable à porter. 95% viscose, 5% élasthanne. Lavable en machine.

Longueur env. 62 cm
citron vert **625.609.017**
36, 38, 40, 42, 44,
T. 46, 48, 50, 52 **€ 35,-**

5. Veste en tricot fin agréable à porter, boutons décoratifs imitation corne. Encolure en V et patte de boutonnage. Manches longues avec bords-côtes. 50% viscose, 28% polyester, 22% polyamide. Lavable en machine.

Longueur env. 62 cm
citron vert **625.668.016**
36, 38, 40, 42, 44,
T. 46, 48, 50, 52 **€ 40,-**

6. Jean coupe 5 poches, effet délavé et push-up pour un joli fessier. Bande tendance ornée de petites pierres brillantes fantaisie. Qualité extensible confortable. Stature standard. Slim Fit. Largeur pieds env. 30 cm. Soutient l'initiative « Cotton made in Africa ». 98% coton, 2% élasthanne. Lavable en machine.

Entrebasse env. 77 cm
kaki **625.726.016**
36, 38, 40, 42, 44,
T. 46, 48, 50, 52 **€ 79,-**

7. Ceinture fabriquée en Allemagne. Véritable cuir velours vachette aux finitions soignées. Boucle métallique effet chaîne, couleur or mat. Largeur env. 4 cm.

kaki-couleur laiton **665.895.017**
T. 75, 85, 95, 105, 115 **€ 65,-**

UN PRIX
D'EXCEPTION

5. Veste en tricot

40,-

- Mélange de viscose doux
- Agréables à porter

Inspiré par
rick cardona

De la veste au pantalon,
tout est vert.

Notre nouveau jeu de
couleurs préféré est si
décontracté.

6. Jean

79,-

- Petites pierres brillantes fantaisie
- Léger délavage



STRETCH

Forme: Aleria

- taille normale
- Slim Fit



7. Ceinture



8. Baskets

helline



8. Sneakers made in Portugal. Cuir va-
chette nappa et cuir velours. Doublure et
semelle intérieure synthétique.
noir-gris à motifs **527.080.019**
T. 36, 37, 38, 39, 40, 41 **€ 189,-**

* Pour les informations concernant les
largeurs veuillez vous référer à la rubrique
"guide des tailles" de notre site witt.fr.

1. Chemisier

59,-

noir-couleur champagne à motifs



olive-couleur ivoire imprimé

Inspiré par
rick cardona

2. Pantalon en jersey

89,-

STRETCH

Forme: Calea

- taille normale
- Comfort Fit

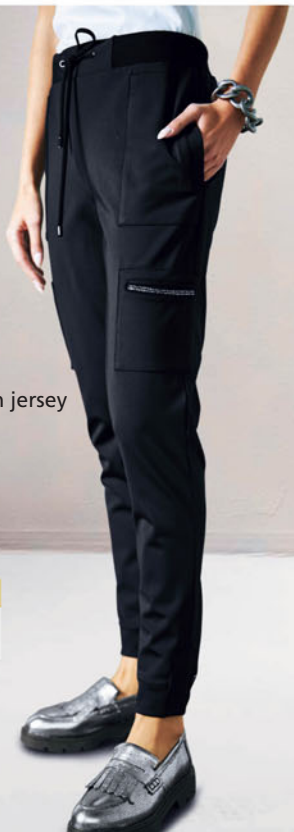

3. Chemisier

55,-

noir



couleur ivoire



4. Robe imprimée

119,-

noir-couleur champagne à motifs



olive-couleur ivoire imprimé



1. Chemisier en qualité fluide avec imprimé extravagant. Col chemise, patte de boutonnage, poches poitrine plaquées et ourlet arrondi. Manches longues à manchettes boutonnées. 100% viscose (EcoVero). Lavable en machine.

Longueur env. 72 cm
noir-couleur champagne à motifs **105.986.072**
olive-couleur ivoire imprimé **736.137.037**
T. 36, 38, 40, 42, 44, 46, 48, 50, 52 **€ 59,-**

2. Pantalon en jersey au style jogging décontracté. Ceinture élastique et coulisse, poches fendues, poches plaquées avec petites pierres brillantes fantaisie et fausses poches arrière. Stature standard, Comfort Fit. Largeur pieds env. 30 cm. 70% polyester, 30% élasthanne. Lavable en machine.

Entrejambe env. 71 cm
noir **448.948.020**
T. 36, 38, 40, 42, 44, 46, 48, 50, 52 **€ 89,-**

3. Séduisant chemisier légèrement transparent, contrastes très tendance. Encolure en V flatteuse. Manchettes boutonnées soignées. 100% polyester. Lavable en machine.

Longueur env. 64 cm
noir **628.543.026** couleur ivoire **629.080.026**
T. 36, 38, 40, 42, 44, 46, 48, 50, 52 **€ 55,-**

4. Robe-chemisier imprimée effet cache-cœur. Joliment évasée en haut. Manches longues, fronces flatteuses et patte de boutonnage jusqu'à la taille. Qualité fluide. 100% viscose (EcoVero). Lavable en machine.

Longueur env. 126 cm
noir-couleur champagne à motifs **104.741.045**
olive-couleur ivoire imprimé **736.080.028**
T. 36, 38, 40, 42, 44, 46, 48, 50, 52 **€ 119,-**

5. Veste en cuir élégante et décontractée. Cuir nappa de chèvre très doux et coupe ajustée. Tendance et idéale pour le travail. Sans fermeture. Doublure : 100% polyester. Empiècement : 100% coton. Nettoyage spécial cuir.

Longueur env. 64 cm
noir **680.006.042**
beige **736.013.022**
T. 36, 38, 40, 42, 44, 46, 48, 50 **€ 319,-**

6. Trotteurs fabriqués au Portugal. Cuir nappa vachette. Style métallique et franges tendance. Doublure et semelle intérieure : synthétique. Épaisseur semelle env. 20 mm. Talon bottier env. 35 mm.

gris argenté **503.678.037**
T. 36, 37, 38, 39, 40, 41 **€ 179,-**

* Pour les informations concernant les largeurs veuillez vous référer à la rubrique "guide des tailles" de notre site witt.fr.



5. Veste en cuir

319,-

noir



beige

FAITES VOUS
PLAISIR EN PROFITANT DU
**REPORT DE
PAIEMENT.**

Toutes les infos sur le report de
paiement dans la page des CGV.

6. Trotteurs

helline





1. T-shirt
79,-

gris pierre chiné

également en noir



3. Chemisier
89,-



1. T-shirt doux et fluide en qualité chinée raffinée. Grande encolure ronde, plis creux tendance au dos et manches 3/4. 64% viscose, 31% polyamide, 5% élasthanne. Lavable en machine.

Longueur env. 62 cm
gris pierre chiné noir
481.047.043
724.047.034

36, 38, 40, 42, 44,
T. 46, 48, 50, 52

€ 79,-

2. T-shirt en qualité agréable et fluide avec petites pierres fantaisie sur l'inscription. Col rond et manches raglan courtes à bords-côtes fins. Couliasse et lien à nouer à l'ourlet. Viscose de qualité ECOVERO. 95% viscose, 5% élasthanne. Lavable en machine. Longueur env. 66 cm

écru
625.029.028

36, 38, 40, 42, 44,
T. 46, 48, 50, 52

€ 55,-

3. Chemisier imprimé animal tendance. Coupe un peu plus longue au dos. Col montant tendance et demi-patte de boutonnage. Manches longues à manchettes boutonnées. 100% viscose. Lavable en machine.

Longueur env. 76 cm
mauve-rosé-bedruckt
385.690.044

36, 38, 40, 42, 44,
T. 46, 48, 50, 52

€ 89,-

4. Pullover avec inscription et motif tendance : motif jacquard original en fil brillant. Mélange doux de coton et de viscose, manches longues et encolure ronde. 50% viscose, 35% coton, 15% fils métallisés. Lavable en machine.

Longueur env. 66 cm
blanc-gris pierre à motifs
181.805.013

36, 38, 40, 42, 44,
T. 46, 48, 50, 52

€ 79,-

5. Veste en tricot jacquard très agréable à porter avec pourcentage élevé de viscose. Motif patchwork tendance et petites pierres brillantes fantaisie. Col à revers affirmant et deux poches plaquées. Patte de boutonnage pression invisible. Manches longues. 50% viscose, 28% polyester, 22% polyamide. Lavage à la main.

Longueur env. 66 cm
gris clair-écru à motifs
625.079.021

36, 38, 40, 42, 44,
T. 46, 48, 50, 52

€ 89,-

6. Jean 7/8 confortable et léger avec 5 poches. Pierres fantaisie sur les côtés. Ceinture et stature standard. Regular Fit. Largeur pieds env. 34 cm. Fermeture à glissière et bouton. Soutient l'initiative « Cotton made in Africa ». 98% coton, 2% élasthanne. Lavable en machine.

Entrejambe env. 65 cm
gris clair-denim
625.089.021

36, 38, 40, 42, 44,
T. 46, 48, 50, 52

€ 79,-

7. Sac fabriqué en Italie. Cuir vachette de qualité à l'aspect métallique brillant et motif en relief tendance. Lien à nouer. Petit compartiment intérieur à glissière. Env. 29x37x12 cm. couleur argenté
667.307.064 € 219,-

8. Sneakers fabriquées au Portugal. Cuir nappa vachette de qualité. Doublure et semelle intérieure en synthétique. Épaisseur de semelle env. 30 mm.

nude-couleur argent
gris clair
721.388.026
721.399.037

T. 36, 37, 38, 39, 40, 41

€ 169,-



2. T-shirt
55,-

• Viscose douce et fluide



4. Pull
79,-

• Fils métallisés

Inspiré par
rick cardona

9. T-shirt imprimé en matière agréable à porter. Large encolure ronde. Pour les loisirs et le quotidien. Manches longues 100% coton. Lavable en machine.

Longueur env. 66 cm
gris clair-blanc cassé

813.777.029

T. 36, 38, 40, 42,
44, 46, 48, 50

€ 55,-

UN PRIX
D'EXCEPTION

5. Veste en tricot

89,-

- Motif patchwork
- 50% viscose

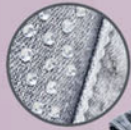

6. Jean

79,-

- Délavage tendance
- Petites pierres brillantes fantaisie

Forme: Belena

- taille normale
- Regular Fit

STRETCH

7. Sac



helline

8. Baskets



* Pour les informations concernant les largeurs veuillez vous référer à la rubrique "guide des tailles" de notre site witt.fr.



Encore plus de choix?
EN LIGNE

9. T-shirt imprimé
55,-



1. Chemisier

139,-

- Mélange de soie et viscose de qualité écriu

3. Blazer en tricot

139,-

- Doublure polaire extra douce

A associer
et à porter en toute
décontraction –
nos jeans vous
accompagnent partout.

1. Chemisier en mélange de soie brillant, coupe légèrement ample. Manches longues avec manchettes boutonnées. 47% soie, 44% viscose, 9% élasthanne. Lavable en machine.

Longueur env. 72 cm
écriu **101.339.010** bleu **701.473.060**
36, 38, 40, 42, 44,
T. 46, 48, 50, 52 **€ 139,-**

2. Superbe T-shirt à porter seul ou à assortir. Fil couleur argenté. Paillettes et inscription tendance devant. Encolure ronde et manches 3/4 à revers. 100% coton. Lavable en machine.

Longueur env. 66 cm
écriu **760.755.015**
36, 38, 40, 42, 44,
T. 46, 48, 50, 52 **€ 55,-**

3. Blazer en tricot confort, doublure polaire douce. Rayures contrastées sur la capuche et inscription brillante sur les manches. Ourlet passepoilé. Glissière double sens. 2 poches fendues. 89% polyester, 11% viscose. Lavable en machine.

Longueur env. 70 cm
bleu **760.814.004**
36, 38, 40, 42, 44,
T. 46, 48, 50, 52 **€ 139,-**

4. Jean effet ventre plat. Coupe skinny tendance, effet usé moderne. Power Mesh intégré pour un ventre plat. Élasthanne pour une tenue parfaite. Stature standard. Slim Fit. Largeur pieds env. 32 cm. 98% coton, 2% élasthanne. Empiècement gainant : 80% polyamide, 20% élasthanne. Lavable en machine.

Taille standard, Entrejambe env. 79 cm
écriu **667.019.071** délavé **667.029.065**
foncé usé **667.008.076**

36, 38, 40, 42,
T. 44, 46, 48, 50 **€ 89,-**

Longueur courte, Entrejambe env. 73 cm
écriu **667.057.068** délavé **667.068.066**
foncé usé **667.035.077**

18, 19, 20, 21,
T. 22, 23, 24, 25 **€ 89,-**

5. Écharpe au tombé fluide. Motif graphique, fil brillant et bords ouverts. Env. 185x65 cm. 100% polyamide. Lavable en machine.

multicolore **860.273.017** **€ 45,-**

6. Bottines faites au Portugal. Cuir vaquette, empiècement extensible. Doublure et semelle intérieure : synthétique. Tige env. 17 cm. Hauteur talon env. 50 mm. beige **527.079.045**
P.* 36, 37, 38, 39, 40, 41 **€ 219,-**

7. Manteau réversible décontracté en 2 coloris. Piquage tendance. Garnissage chaud. Capuche, glissière double sens et poches fendues en biais avec bouton-pression. Longues fentes latérales à glissière. 100% polyester. Doublure : 100% polyester. Lavable en machine.

Longueur env. 106 cm
marine-beige **434.965.054**
36, 38, 40, 42, 44,
T. 46, 48, 50, 52 **€ 239,-**

Inspiré par

rick cardona

4. Jeans effet
ventre plat
89,-

foncé usé

STRETCH

Forme: Aleria

- taille normale
- Slim Fit



délavé

écriu

UNE QUALITÉ

D'EXCEPTION

La
teneur en soie
confère un aspect
exclusif et une
brillance noble.

bleu

2. T-shirt

55,-

- Orné de paillettes brillantes



5. Écharpe
helline



7. Manteau réversible

239,-

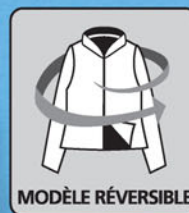

MODÈLE RÉVERSIBLE

CHALEUR
INTENSE



8. Chemisier
à rayures

55,-



8. Chemisier au motif rayé. Col chemise et pinces poitrine modelantes. Patte de boutonnage sur toute la longueur. Pli creux au dos. Manches longues, manchettes hautes et boutons en pierres fantaisie. Soutient l'initiative « Cotton made in Africa ». 67% coton, 29% polyester, 4% élasthanne. Lavable en machine.

Longueur env. 68 cm
beige-marine à rayures
36, 38, 40, 42, 44,
46, 48, 50, 52

435.046.035

€ 55,-

6. Bottines



1. Blazer en jersey
109,-



2. Ceinture



Inspiré par
rick cardona



3. Pantalon en imitation cuir
79,-

• Imitation cuir velours douce

STRETCH

4. T-shirt

40,-

• Empiècements en imitation cuir



1. Blazer en jersey jacquard animal tendance et ruban décoratif avec inscription sur les côtés. Fermeture à 3 boutons sur une rangée. Col à revers, manches longues et poches raglan. 67% polyester, 32% viscose, 1% élasthanne. Lavable en machine. Longueur env. 66 cm

sable-noir imprimé **401.328.043**
36, 38, 40, 42, 44,
T. 46, 48, 50, 52 **€ 109,-**

2. Ceinture facile à assortir en cuir de vache de qualité. Boucle métallique décorative couleur argent. Boucle ardillon. Largeur env. 4 cm. noir **118.870.074**
T. 75, 85, 95, 105, 115 **€ 89,-**

3. Pantalon en imitation cuir velours. Intérieur doux et ceinture élastique intérieure. Slim Fit. Coutures décoratives et petites fentes au bas des jambes. Largeur pieds env. 28 cm. 92% polyester, 8% élasthanne. Lavable en machine. Entrebasse env. 71 cm taupe **706.433.045**
36, 38, 40, 42, 44,
T. 46, 48, 50, 52 **€ 79,-**

5. Sweat-shirt

79,-



4. T-shirt avec détails zippés tendance devant. Encolure ronde. Empiècements en synthétique aux manches longues et à la finition. Soutient l'initiative « Cotton made in Africa ». 100% coton. Lavable en machine. Longueur env. 66 cm taupe **490.962.025**
36, 38, 40, 42, 44,
T. 46, 48, 50, 52 **€ 40,-**

5. Sweat-shirt tendance. Joli mélange d'imprimé animal et d'inscription en petites pierres brillantes fantaisie. Col montant avec coulisse et cordon. Manches longues et bords-côtes. Intérieur gratté chaud. Soutient l'initiative « Cotton made in Africa ». 100% coton. Lavable en machine. Longueur env. 66 cm noir-chamois imprimé **475.805.019**
36, 38, 40, 42, 44,
T. 46, 48, 50, 52 **€ 79,-**

6. Jupe
79,-

• Coutures fil brillant

6. Jupe en maille 2 épaisseurs légère et fluide, jolies coutures en fil brillant. Large ceinture élastique pour une coupe parfaite. 100% polyester. Doublure : 100% viscose. Lavable en machine. Longueur env. 80 cm couleur ivoire **475.792.027**
36, 38, 40, 42, 44,
T. 46, 48, 50, 52 **€ 79,-**

7. Pull à l'imprimé tendance. Matière agréable à porter. Coupe sportive. Col rond. 80% coton, 20% polyamide. Lavable en machine. Longueur env. 70 cm couleur chamois vert olive **463.067.025**
36, 38, 40, 42,
T. 44, 46, 48, 50 **€ 79,-**

8. Écharpe qualité douce et chaude contenant du cachemire. Imprimé animal tendance. Env. 180/76 cm. 70% modal, 20% laine, 10% cachemire. Lavable en machine. léopard **860.240.020** € 99,-

9. Bottines fabriquées au Portugal. Synthétique, traitement antibactérien, semelle intérieure textile rembourrée. Doublure : textile. Fermeture à glissière. Talon bottier env. 35 mm.

noir **527.047.025**
P.* 35, 36, 37, 38, 39, 40, 41 € 199,-

7. pull imprimé

79,-

- Matière agréable à porter
- Coupe sportive et décontractée

couleur chamois

vert olive



8. Écharpe

helline



9. Bottines

helline



* Pour les informations concernant les largeurs veuillez vous référer à la rubrique "guide des tailles" de notre site witt.fr.

1. Pull enco-
lure en U

199,-

gris-écru

4. T-shirt

40,-

• Accents
brillants

1. Pull à encolure en U en superbe tricot pur cachemire. Coupe flatteuse, avec encolure en U tendance et manches longues. 100% cachemire. Lavable en machine. Longueur env. 62 cm

101.204.010
806.567.057

sésame-écru
36, 38, 40, 42,
T. 44, 46, 48, 50

€ 199,-

2. Jean coupe 5 poches, effet push-up. Glissière et 2 boutons. Pierres fantaisie sur les poches. Délavage avec dégradé de couleurs au bas du pantalon. Ourlet ouvert avec coutures. Stature standard. Slim Fit. Largeur pieds env. 32 cm. Soutient l'initiative « Cotton made in Africa ». 95% coton, 3% polyester, 2% élasthanne. Lavable en machine.

426.457.018

gris denim
36, 38, 40, 42, 44,
T. 46, 48, 50, 52

€ 79,-

3. Trotteurs fabriqués au Portugal. Cuir nappa vachette. Style métallique et franges tendance. Doublure et semelle intérieure : synthétique. Épaisseur semelle env. 20 mm. Talon bottier env. 35 mm.

503.678.038

gris argenté
T. 36, 37, 38, 39, 40, 41

€ 179,-

4. T-shirt tendance avec touches brillantes et superbe imprimé « THINK OUTSIDE THE BOX » devant. Encolure ronde et manches 3/4 avec rayures contrastées tendance. 95% viscose, 5% élasthanne. Lavable en machine.

758.329.004

Longueur env. 62 cm
écru imprimé
36, 38, 40, 42, 44,
T. 46, 48, 50, 52

€ 40,-

5. Robe en tricot moderne aspect patchwork tendance avec inscription élégante. Manches longues et capuche avec coulisse et liens à nouer. Tricot jacquard de qualité. 50% viscose, 27% polyester, 23% polyamide. Lavable en machine.

763.721.042

Longueur env. 100 cm
noir-gris à motifs
36, 38, 40, 42, 44,
T. 46, 48, 50, 52

€ 109,-

6. Manteau chaud et polyvalent 2 en 1 avec gilet matelassé, à porter ensemble ou séparément. Double rangée de boutons, col à revers, poches plaquées et fente au dos. Gilet matelassé avec capuche et liens à nouer, glissière et poches plaquées. Noir-blanc à motifs : 81% polyester, 10% coton, 7% viscose, 1% acrylique, 1% polyamide. Chamois : 50% polyester, 30% laine, 10% acrylique, 5% viscose, 5% polyamide. Garnissage : 100% polyester. Piquage : 100% polyester. Lavable en machine.

480.984.026

Longueur env. 96 cm
noir-blanc à motifs
couleur chamois
36, 38, 40, 42, 44,
T. 46, 48, 50, 52

480.973.022

€ 299,-

7. Sneakers made in Portugal. Cuir vachette fendu, synthétique. Doublure et semelle intérieure cuir. Fermeture auto-agrippante. Épaisseur de semelle env. 15 mm. Hauteur talon env. 30 mm.

527.353.056

noir
T. 36, 37, 38, 39, 40, 41

€ 199,-

UNE QUALITÉ D'EXCEPTION

Le **cachemire** est l'une des fibres naturelles les plus précieuses qui nous réchauffe de manière fiable et est très doux.

sésame-écru

Inspiré par
rick cardona

2. Jean
79,-

STRETCH



Forme: Aleria

- taille normale
- Slim Fit



3. Trotteurs



6. Manteau

299,-

- Aspect 2 en 1 avec empiècement gilet
- Gilet et veste à porter séparément

noir-blanc à motifs

2 EN 1

CHALEUR
CONFORT



FAITES VOUS
PLAISIR EN PROFITANT DU

**REPORT DE
PAIEMENT.**

Toutes les infos sur le report de
paiement dans la page des CGV.



7. Baskets

helline



* Pour les informations concernant les largeurs veuillez vous
référer à la rubrique "guide des tailles" de notre site witt.fr.



1. Pull
65,-

parme

• Joli motif s
structuré

2. Collier

également
en noir

gris clair



3. Robe
65,-

4. Collier



5. Pull
65,-



1. Pull tendance avec ourlet asymétrique en pointe sur le côté. Encolure ronde. Manches chauve-souris longues, tricot structuré à la finition. Qualité douce et souple. 70% viscose, 30% polyamide. Lavable en machine.

Longueur env. 66 cm
parme **594.180.027** gris clair **594.190.027**
noir **594.203.027**

36, 38, 40, 42, 44,
T. 46, 48, 50, 52 **€ 65,-**

2. Collier en laiton brillant avec grand pendentif, longueur env. 19 cm. Longueur jusqu'à env. 89 cm.
couleur argenté **691.432.204** **€ 65,-**

3. Séduisante robe avec pli flatteur devant, sur l'encolure en V. Revers fixé aux manches courtes, poches latérales et pinces à la taille. Soutient l'initiative « Cotton made in Africa ». 68% coton, 30% polyamide, 2% élasthanne. Lavable en machine. Longueur env. 100 cm
pamplemousse **598.067.039**

36, 38, 40, 42, 44,
T. 46, 48, 50, 52 **€ 65,-**

4. Collier en métal avec anneaux décoratifs et grosse pierre en résine synthétique. Longueur réglable env. 93-102 cm.
couleur argenté **860.030.135** **€ 65,-**

5. Pull en tricot fin très agréable à porter, joli motif jacquard. Petit col montant. Manches longues. Soutient l'initiative « Cotton made in Africa ». 100% coton. Lavable en machine.

Longueur env. 66 cm
pamplemousse-
parme à motifs **598.034.016**

36, 38, 40, 42, 44,
T. 46, 48, 50, 52 **€ 65,-**



6. Chemisier
55,-



6. Chemisier au motif abstrait tendance. Qualité extrêmement fluide. Encolure en V, pinces poitrines et pli affinant devant. Manches 3/4. 100% viscose. Lavable en machine.

Longueur env. 64 cm
pamplemousse-parme
imprimé **598.012.036**

36, 38, 40, 42, 44,
T. 46, 48, 50, 52 **€ 55,-**

7. Pantalon de j
ogging
65,-

STRETCH

Forme: Calea

• taille normale
• Comfort Fit

7. Pantalon de jogging sportif et confortable. Ceinture élastique avec lien à nouer et plis repassés pour une coupe parfaite. 2 poches latérales et 2 fausses poches au dos. Stature standard. Comfort Fit. Largeur pieds env. 48 cm. 77% polyester, 20% viscose, 3% élasthanne. Lavable en machine.

Entrebasse env. 77 cm
pamplemousse **598.023.032**

36, 38, 40, 42, 44,
T. 46, 48, 50, 52 **€ 65,-**

8. Écharpe à motif vagues et franges. Env. 50x200 cm. 100% viscose. Lavage à la main.
multicolore **821.666.009** **€ 45,-**

9. Cardigan au motif ajouré tendance. Tricot fin doux. Glissière double sens et poches à glissière. Manches longues. 90% coton, 10% soie. Lavable en machine.

Longueur env. 62 cm
noir **803.332.165** parme **735.509.058**
rose **803.291.133** marine **803.343.151**
blanc **803.326.147** menthe **803.315.140**
gris-chêne **803.309.169**

36, 38, 40, 42, 44,
T. 46, 48, 50, 52 **€ 79,-**



8. Écharpe



Inspiré par
rick cardona

Le pamplemousse et nous combinons les deux avec beaucoup de légèreté.

9. Cardigan

79,-

parme

**UNE QUALITÉ
D'EXCEPTION**

Le luxueux mélange de matières avec du **cachemire** confère une sensation exclusive et merveilleusement légère.

blanc

rose

menthe

marine

gris-chiné

parme

noir



1. Veste en tricot
109,-

• Joli jacquard à l'aspect animal



3. Pull col rond
55,-

bordeaux

également en noir



bleu

gris- chiné

vert olive

1. Une veste en tricot incontournable ! Élégant jacquard à l'aspect animal. Inscriptions tendance avec petites pierres brillantes fantaisie. Capuche sportive avec coulisse et lien à nouer à l'ourlet. Glissière double sens. 100% coton. Lavable en machine.

Longueur env. 66 cm
kaki-grège à motifs
36, 38, 40, 42, 44,
T. 46, 48, 50, 52

753.427.034

€ 109,-

2. Veste en duvet synthétique au look métallisé. Revêtement en polyuréthane. Emblème tendance sur le bras gauche.

Manches avec glissière pour régler la largeur. Doublure chaude et garnissage, col montant et capuche avec coulisse et doublure en peluche. Patte de boutonnage pression avec glissière double sens invisible. Poches pratiques et poche intérieure.

100% polyamide. Doublure : 100% polyester. Lavable en machine.

Longueur env. 86 cm
Coloris métallisés
36, 38, 40, 42, 44,
T. 46, 48, 50, 52

779.500.010

€ 229,-

3. Pull à encolure ronde, style asymétrique avec glissière. Entretien facile. Coupe flatteuse. 100% acrylique. Lavable en machine.

Longueur env. 58 cm
noir **806.068.028** vert olive **115.486.015**
bleu **806.046.062** bordeaux **115.497.021**
gris- chiné **806.057.059**

36, 38, 40, 42,
T. 44, 46, 48, 50

€ 55,-

4. Robe en tricot au motif graphique mode. Coupe classique. Col montant tendance. Soutient l'initiative Cotton made in Africa. 50% coton, 50% acrylique. Lavable en machine.

Longueur env. 100 cm
kaki-graphite à motifs
36, 38, 40, 42, 44,
T. 46, 48, 50, 52

135.891.039

€ 139,-

5. Veste en cuir facile à assortir au style délavé tendance. Véritable cuir agneau nappa. Superbe col montant. Coutures décoratives devant et au dos. Manches longues avec brides aux épaules et poches zippées. Doublure : 100% polyester. Nettoyage spécial cuir.

Longueur env. 58 cm
bordeaux
36, 38, 40, 42, 44,
T. 46, 48, 50, 52

767.759.012

€ 289,-

6. Ravissant jean ! Délavage chiné et rayures contrastées sur les coutures latérales. Cèllets et chaînes décoratives.

Poches fendues avec rivets et pierres brillantes fantaisie. 2 poches arrière. Glissière courte à 2 boutons. Avec ceinture. Stature standard. Slim Fit. Largeur pieds env. 34 cm. Sans ceinture. 96% coton, 4% élasthanne. Lavable en machine.

Entrejambe env. 77 cm
chocolat
36, 38, 40, 42, 44,
T. 46, 48, 50, 52

778.337.011

€ 89,-

7. Superbe chemisier aux coloris faciles à associer et à l'imprimé tendance. Col chemise élégant. Manches longues avec manchettes boutonnées. 100% viscose. Lavable en machine.

Longueur env. 64 cm
noir-bordeaux imprimé
36, 38, 40, 42, 44,
T. 46, 48, 50, 52

760.937.022

€ 109,-



2. Veste
229,-

• Style métallique brillant



4. Robe en tricot
139,-

• Col montant tendance

5. Veste en cuir

289,-

- Délavé tendance
- Coutures décoratives



FAITES VOUS
PLAISIR EN PROFITANT DU
**REPORT DE
PAIEMENT.**

Toutes les infos sur le report de paiement dans la page des CGV.

6. Jean

89,-

- Délavé tendance
- Avec Cèllets et chaînes décoratives

STRETCH

Forme: Aleria

- taille normale
- Slim Fit



8. Bottines en cuir de vache lisse avec laçage invisible et épaisse semelle profilée en caoutchouc. Doublure et semelle intérieure : textile. Talon bottier tendance, env. 40 mm.

noir **127.940.020**
P.* 36, 37, 38, 39, 40, 41 **€ 229,-**

Inspiré par

rick cardona

Place aux motifs forts, aux couleurs vives, aux styles brillants et à nos applaudissements.

7. Chemisier

109,-



8. Bottines

helline



* Pour les informations concernant les largeurs veuillez vous référer à la rubrique "guide des tailles" de notre site witt.fr.



1. Robe en jersey
119,-



3. Chemisier
65,-

1. Robe en jersey tendance, aspect 2 en 1 et qualité sweatshirt agréable à porter. Sweatshirt à capuche et lien à nouer. Jupe plissée, doublure opaque. Manches longues à bords-côtes. Soutenez l'initiative « Cotton made in Africa ». 95% coton, 5% élasthanne. Jupe : 100% polyester. Doublure : 100% polyester. Lavable en machine.

Longueur env. 128 cm
noir **385.888.046**
T. 36, 38, 40, 42, 44, **€ 119,-**
46, 48, 50, 52

2. T-shirt au superbe imprimé lettres tendance. Encolure en V et effet cache-cœur affinant. Manches courtes à revers fixé. 95% viscose (EcoVero), 5% élasthanne. Lavable en machine.

Longueur env. 62 cm
blanc-noir imprimé **598.001.015**
T. 36, 38, 40, 42, 44, **€ 40,-**
46, 48, 50, 52

3. Chemisier avec couture latérale préposée pour un effet affinant. Col chemise. Pincés poitrine pour une coupe parfaite. Dos un peu plus long. Empiècement et plis à dos. Patte de boutonnage invisible. Boutons décoratifs sur le côté. Fentes latérales. 97% coton, 3% élasthanne. Lavable en machine.

Longueur env. 68 cm
écru **754.306.009**
T. 36, 38, 40, 42, 44, **€ 65,-**
46, 48, 50, 52

4. Motif pied-de-poule classique en petites pierres brillantes fantaisie. Qualité jersey fin confortable. T-shirt à encolure en U et manches longues. 95% viscose, 5% élasthanne. Lavable en machine.

Longueur env. 66 cm
noir **795.409.020**
écru **795.421.021**
T. 38, 40, 42, 44, 46, **€ 45,-**
48, 50, 52, 54

5. Veste en tricot réversible longue avec col à revers. Jacquard de qualité à motif graphique. Manches longues et sans fermeture. 45% viscose, 35% polyamide, 20% polyester. Lavable en machine.

Longueur env. 108 cm
noir-écru à motifs **796.741.008**
T. 36, 38, 40, 42, 44, **€ 109,-**
46, 48, 50, 52

6. Bottines en cuir nappa vachette de qualité. Faciles à associer. Doublure : Semelle intérieure textile : cuir. Talon bottier env. 65 mm.

noir **885.206.049**
P.* 36, 37, 38, 39, 40, 41 **€ 149,-**



2. T-shirt imprimé
40,-

• Mélange de viscose doux



4. T-shirt
45,-

• Viscose

noir



* Pour les informations concernant les largeurs veuillez vous référer à la rubrique "guide des tailles" de notre site witt.fr.

Inspiré par

rick cardona

Qu'ils soient riches en contrastes ou ton sur ton – avec ces looks, nous affichons notre sens des tendances.

UN PRIX
D'EXCEPTION

5. Veste en tricot réversible

109,-



6. Bottines

Andrea Conti
SHOES



Culotte van imitatieleer pag. 40



5. Veste en tricot réversible



Encore plus de choix?
EN LIGNE

1. T-shirt
65,-
noir



2. T-shirt
65,-



3. Pantalon
79,-
STRETCH



5. Pantalon
push-up
79,-

STRETCH

Forme: Aleria

- taille normale
- Slim Fit



4. Veste légère
65,-



Inspiré par
rick cardona

1. T-shirt ultra-tendance : inscription originale avec motif animal et petites pierres fantaisie. Col montant tendance et ourlet avec coulisse et lien à nouer. Coupe droite. Manches longues. Soutient l'initiative « Cotton made in Africa ». 50% coton, 50% polyester. Lavable en machine.

Longueur env. 66 cm
noir **800.735.003** kaki **800.746.003**
sable **800.757.003**
36, 38, 40, 42, 44,
T. 46, 48, 50, 52 **€ 65,-**

2. T-shirt avec imprimé original, petites pierres brillantes fantaisie et rayures tendance. Encolure ronde. Coulisse et lien à nouer à l'ourlet. Manches longues. 95% viscose, 5% élasthanne. Lavable en machine.

Longueur env. 66 cm
sable-écru imprimé **625.807.026**
36, 38, 40, 42, 44,
T. 46, 48, 50, 52 **€ 65,-**

3. Pantalon légèrement délavé avec glissières. Coton extensible. Ceinture avec coulisse et lien à nouer. 2 boutons-pression et glissière, poches devant et 2 poches plaquées au dos. Coutures de séparation structurantes. Stature standard. Regular Fit. Coupe étroite. Largeur pieds env. 30 cm. Soutient l'initiative « Cotton made in Africa ». 72% coton, 26% lyocell, 2% élasthanne. Lavable en machine. Entrebambe env. 71 cm

beige **625.908.025**
36, 38, 40, 42, 44,
T. 46, 48, 50, 52 **€ 79,-**

4. Veste légère tendance avec imprimé patchwork, dentelle et paillettes devant. Dos uni. Coutures contrastantes à l'ourlet des manches longues et de la veste. Encolure ronde et patte de boutonnage. 76% polyester, 20% viscose, 4% élasthanne, lavable en machine.

Longueur env. 66 cm
taupe-noir imprimé **598.131.012**
36, 38, 40, 42, 44,
T. 46, 48, 50, 52 **€ 65,-**

5. Pantalon push-up à 5 poches, matière synthétique brillante, poches latérales fendues. Slim Fit. Stature standard. Largeur pieds env. 30 cm. Soutient l'initiative Cotton made in Africa. 55% coton, 42% polyester, 3% élasthanne. Lavable en machine. Entrebambe env. 77 cm

noir **126.284.055**
36, 38, 40, 42, 44,
T. 46, 48, 50, 52 **€ 79,-**

6. Chaussures à lacets avec empiècements décoratifs. Semelle intérieure en cuir nappa vachette ou de chèvre : cuir. Talon contrasté avec semelle profilée, env. 50 mm.

noir **654.049.033** blanc **654.017.068**
blanc-sable **691.254.056**
T. 35, 36, 37, 38, 39, 40, 41 **€ 169,-**

7. Pull ultra-doux avec col roulé chaud et superbe motif tricoté. Manches longues. 100% acrylique. Lavable en machine.

Longueur env. 70 cm
noir **372.605.040** bleu **372.671.030**
gris chiné **372.128.018**
couleur ivoire **372.693.028**
beige-couleur ivoire chiné **372.693.028**
36, 38, 40, 42, 44,
T. 46, 48, 50, 52 **€ 59,-**

8. T-shirt en qualité ultra-douce avec superbe imprimé feuille devant. Ultra-doux avec col roulé souple et manches longues. 95% modal, 5% élasthanne. Lavable en machine.

Longueur env. 62 cm

kaki-grège-imprimé
36, 38, 40, 42, 44,

T. 46, 48, 50, 52

426.639.018

€ 79,-

7. Pull

59,-

beige-couleur ivoire chiné



6. Chaussures à lacets

helline



en 3 coloris



Encore plus de choix?
EN LIGNE

* Pour les informations concernant les largeurs veuillez vous référer à la rubrique "guide des tailles" de notre site witt.fr.

8. T-shirt imprimé

79,-

• Joli imprimé feuille devant



1. Veste réversible
189,-



noir



rouge



MODÈLE RÉVERSIBLE



Inspiré par
rick cardona

2. Pantalon en cuir
179,-



3. Pull
55,-



4. Veste en tricot
59,-



1. Réversible : Elle est toujours superbe ! Cette veste chaude matelassée réversible à carreaux d'un côté et unie de l'autre vous fera traverser les jours froids avec style. Coupe longue mode avec capuche, glissière double sens et poches à glissière. Finition des manches passepoilée. Coutures princesse. Polyester recyclé. 100% polyester. Doublure : 100% polyester. Lavable en machine.

Longueur env. 90 cm
rouge **814.128.024**
noir **859.439.009**
T. 38, 40, 42, 44, 46, 48, 50, 52, 54 **€ 189,-**

2. Très tendance ! Une décontraction au top ! Pantalon en cuir doux ultra-tendance. Ceinture élastique confortable avec coulisse et lien à nouer. 2 poches devant et 2 fausses poches arrière. Largeur pieds env. 36 cm. 100% cuir d'agneau nappa. Doublure partielle : 100% polyester. Nettoyage spécial cuir.

Taille standard, Entrejambe env. 71 cm
noir **721.823.017**
T. 38, 40, 42, 44, 46, 48, 50, 52, 54, 56 **€ 179,-**

Longueur courte, Entrejambe env. 66 cm
noir **721.844.020**
T. 20, 21, 22, 23, 24, 25, 26 **€ 179,-**

3. Joli pull avec lettres scintillantes et pierres brillantes devant. Tricot fin de qualité parfaitement taillé et fils teintés. 50% coton, 50% acrylique. Lavable en machine. Longueur env. 66 cm

noir **160.389.036**
T. 38, 40, 42, 44, 46, 48, 50, 52, 54, 56 **€ 55,-**

4. Cette veste en tricot vaut son pesant d'or ! Dissimule les hanches, la taille et les fesses, et est facile à sortir. Tricot côtelé moderne, coupe ouverte avec poches plaquées. 58% acrylique, 27% polyester, 15% polyamide. Lavable en machine. Longueur env. 82 cm

rouge **766.752.002**
T. 38, 40, 42, 44, 46, 48, 50, 52, 54 **€ 59,-**

5. Tout simplement indispensable ! Pantalon en jersey au style jogging avec ceinture élastique ornée de bandes contrastantes, coulisse et lien à nouer. 2 poches latérales, glissière large. Nervures surpiquées et coutures latérales préposées pour un effet affinant. Coupe longueur cheville avec bords-côtes tendance. Largeur pieds env. 30 cm. 85% polyester, 12% viscose, 3% élasthanne. Lavable en machine.

Taille standard, Entrejambe env. 71 cm
noir **874.877.014**
gris pierre chiné **755.932.018**
gris pierre-rouge à carreaux **756.012.016**
T. 38, 40, 42, 44, 46, 48, 50, 52, 54, 56 **€ 69,-**

Longueur courte, Entrejambe env. 66 cm
noir **874.888.014**
gris pierre chiné **756.050.008**
gris pierre-rouge à carreaux **756.174.014**
T. 20, 21, 22, 23, 24, 25, 26 **€ 69,-**

6. Doux ! Chaud ! Merveilleux ! Débardeur en tricot au motif tendance contenant de la laine mérinos de qualité. Forme moderne avec col corolle et légers mancherons. Dos plus long et coupe droite. Ourlet arrondi devant. Conception soignée. 70% acrylique, 30% laine vierge. Lavable en machine.

Longueur env. 62 cm

rouge **759.707.010**

T. 38, 40, 42, 44, 46,
48, 50, 52, 54, 56

€ 55,-

7. T-shirt. Rayures contrastées sport légèrement brillantes et détails fantaisie : les rubans permettent de froncer et de régler la longueur des manches 3/4. Ourlet légèrement arrondi. Qualité crêpe jersey légèrement structurée pour un toucher doux et chaud. 95% polyester, 5% élasthanne. Lavable en machine.

Longueur env. 66 cm

écru **739.266.062** rouge **739.272.032**

T. 38, 40, 42, 44, 46,
48, 50, 52, 54

€ 40,-

8. Sneakers en cuir de vache velours doux. Doublure et semelle intérieure en cuir. Laccage et glissière.

noir

871.461.020

T. 36, 37, 38, 39, 40, 41, 42 **€ 139,-**

5. Pantalon en jersey

69,-

gris pierre-rouge à carreaux

STRETCH

également en noir



gris pierre chiné



**UN PRIX
D'EXCEPTION**

6. Débardeur en tricot

55,-

• 30% laine vierge (mérinos)

7. T-shirt

40,-

• Crêpe et jersey

écru



8. Baskets

Andrea Conti





1. Pull
40,-
graphite



bleu clair
beige



3. Veste légère
69,-
• Viscose

Facile à assortir ?
Ces styles le sont – et nous aussi.

1. Pull tricoté avec maille en biais, doux et chaud, grand col à revers et manches 3/4. 50% viscose, 28% polyester, 22% polyamide. Lavable en machine.
Longueur env. 62 cm
graphite **797.426.015** beige **797.437.015** bleu clair **797.448.015**
T. 36, 38, 40, 42, 44, 46, 48, 50, 52 **€ 40,-**

2. Superbe : T-shirt en viscose extensible et souple avec imprimé animal sur toute la surface. Superbe passepoil contrasté à l'encolure ronde. Manches longues. 95% viscose (Ecovero), 5% élasthanne. Lavable en machine.
Longueur env. 62 cm
noir-sable imprimé **691.346.026**
T. 38, 40, 42, 44, 46, 48, 50, 52, 54 **€ 49,-**

3. Cette veste légère à la coupe blouson avec glissière attire tous les regards avec son imprimé animal. Bords-côtes contrastés extensibles aux manches et à l'ourlet pour une coupe parfaite. Col montant contrasté avec coulisse et lien à nouer. 95% viscose (Ecovero), 5% élasthanne. Lavable en machine.
Longueur env. 66 cm
noir-sable imprimé **692.489.019**
T. 38, 40, 42, 44, 46, 48, 50, 52, 54 **€ 69,-**

Inspiré par
rick cardona



4. Pantalon
75,-
anthracite
STRETCH

4. Qualité lisse mode : pantalon enduit. 4 poches. Passants. Largeur pieds env. 34 cm 77% viscose, 20% polyamide, 3% élasthanne. Lavable en machine.
Taille standard, Entrejambe env. 77 cm anthracite **239.508.053** beige **583.885.042**
T. 38, 40, 42, 44, 46, 48, 50, 52, 54 **€ 75,-**
Longueur courte, Entrejambe env. 72 cm anthracite **239.525.052** beige **583.896.041**
T. 19, 20, 21, 22, 23, 24, 25, 26, 27 **€ 75,-**



beige

5. Incontournable ! Veste en tricot jacquard, mélange de viscose doux, superbe motif à rayures et coupe longue. Capuche et glissière double sens pratique. Ourlet réglable en largeur grâce à la coulisse et au cordon. 45% viscose, 35% polyamide, 20% polyester. Lavable en machine.
Longueur env. 82 cm
graphite-gris clair à motifs **776.813.020**
T. 38, 40, 42, 44, 46, 48, 50, 52, 54 **€ 109,-**

6. Sneakers faites au Portugal. Cuir vaquette et rembourrage doux. Doublure et semelle intérieure textile. Lacets et glissière. noir-marron **880.123.013**
T.* 35, 36, 37, 38, 39, 40, 41 **€ 149,-**

* Pour les informations concernant les largeurs veuillez vous référer à la rubrique "guide des tailles" de notre site witt.fr.



2. T-shirt
49,-
• Viscose

5. Veste en tricot jacquard

109,-

- Mélange de viscose doux
- Forme longue confortable



6. Baskets

helline



1. Pull

69,-



3. Veste en tricot jacquard

85,-



1. Ce pull donne un style très élégant grâce aux fils légèrement brillants et au joli motif tricoté. Mancherons légers avec manches 3/4. 95% acrylique, 5% fil métallisé (lurex). Lavable en machine. Longueur env. 62 cm

434.285.017

38, 40, 42, 44, 46,
T. 48, 50, 52, 54

€ 69,-

2. Gilet matelassé mat et brillant au look tendance. Ruban gros grain au col montant orné de pierres brillantes fantaisie. Glissière sur toute la longueur. 2 poches à glissière latérales et poche intérieure. Coutures princesse pour une coupe parfaite. Garnissage chaud et de faible épaisseur. 58% polyester, 42% polyamide. Doublure : 100% polyester. Lavable en machine.

Longueur env. 62 cm
taupe

137.097.028

38, 40, 42, 44, 46,
T. 48, 50, 52, 54, 56

€ 79,-

3. Ultra-moderne et confortable : veste en tricot jacquard à la coupe décontractée et aux jolis détails ! Coupe courte tendance et superbe motif jacquard. Manches longues forme ballon et deux poches plaquées ornées d'un imprimé animal tendance rehaussé de superbes fils brillants. Col montant avec tricot côtelé et glissière invisible sur toute la longueur avec zip décoratif. Finitions côtelées aux manches et à l'ourlet. 68% polyamide, 27% acrylique, 5% fils métallisés. Lavable en machine.

Longueur env. 58 cm
écru-graphite à motifs

777.327.015

38, 40, 42, 44, 46,
T. 48, 50, 52, 54

€ 85,-

4. T-shirt

59,-

• Fils métallisés

4. T-shirt très flatteur ! Le devant doublé opaque séduit par son aspect plissé original et ses fils brillants intégrés. Manches longues ornées d'une glissière décorative. 95% viscose, 5% élasthanne. Devant : 65% polyester, 35% fibres métallisées. Lavable en machine.

Longueur env. 62 cm
gris pierre

435.379.058

38, 40, 42, 44, 46,
T. 48, 50, 52, 54

€ 59,-

2. Gilet matelassé

79,-



5. Collier



5. Collier chaîne moderne en acrylique de qualité. Longueur max. env. 45 cm, avec rallonge et fermoir mousqueton. couleur vieil argenté

859.982.126 € 79,-

6. Coupe longue et ample décontractée : blazer en mélange de matières doux et indéformable, effet chiné. Col à revers, patte de boutonnage double rang et poches à rabat. Épaulettes, coutures princesse et fente au dos pour une coupe parfaite. Notre conseil : manches longues retrous-sables laissant apparaître la doublure rayée. 63% polyester, 33% viscose, 4% élasthanne. Lavable en machine.

Longueur env. 70 cm
gris clair chiné

463.883.033

38, 40, 42, 44, 46,
T. 48, 50, 52, 54, 56

€ 95,-

7. Pantalon doux et indéformable à l'aspect chiné. Ceinture élastique au dos, passants, glissière et bouton. 2 poches devant et fausses poches raglan au dos. Plis repassés affinants, couture latérale légèrement

avancée et revers. Largeur pieds env. 36 cm. Livré sans la ceinture. 63% polyester, 33% viscose, 4% élasthanne. Lavable en machine.

Taille standard, Entrejambe env. 74 cm
gris clair chiné **463.894.052**
T. 38, 40, 42, 44, 46, € 69,-
48, 50, 52, 54, 56

Longueur courte, Entrejambe env. 69 cm
gris clair chiné **463.908.052**
T. 20, 21, 22, 23, 24, 25, 26 € 69,-

8. Ce sweatshirt impressionne avec son tissu doux et l'inscription avec petites pierres brillantes fantaisie sur les manches 3/4. Sportif grâce au col montant avec larges œillets, coulisse et lien à nouer avec effet de brillance. 50% coton, 50% modal. Lavable en machine.

Longueur env. 62 cm
écru **672.165.039**
T. 38, 40, 42, 44, 46, € 59,-
48, 50, 52, 54

9. Chaussures à lacets avec empiècements décoratifs. Semelle intérieure en cuir nappa vachette ou de chèvre : cuir. Talon contrasté avec semelle profilée, env. 50 mm.

couleur argenté **654.039.098**
noir **654.049.096**
blanc **654.017.138**
T. 35, 36, 37, 38, 39, 40, 41 € 169,-

* Pour les informations concernant les largeurs veuillez vous référer à la rubrique "guide des tailles" de notre site witt.fr.

**UN PRIX
D'EXCEPTION**

6. Blazer

95,-

- Structure indéformable
- Coupe droite

7. Pantalon

69,-

- Structure indéformable
- Empiècements élastiques

STRETCH



Inspiré par
rick cardona

Le gris fait toujours
sensation – dans chaque
nuance.

8. Sweat-shirt

59,-

- 50% modal



9. Chaussures à lacets

helline



en 3 coloris



Encore plus de choix?
EN LIGNE



1. T-shirt en modal

85,-



2. Pantalon lycell

109,-

4. Veste d'extérieur

169,-

- Mélange de matières tendance



5. Écharpe



6. Robe en tricot

139,-

noir



chocolat



7. Chaussures à lacets



1. T-shirt en modal : mélange de matières de qualité, agréable au toucher, sensation agréable au quotidien. Grand col montant moderne pour un effet affinant. Manches raglan 3/4. Coupe un peu plus longue au dos pour un effet flatteur. 65% modal, 30% polyester, 5% élasthanne. Lavable en machine.

Longueur env. 66 cm
écru

727.802.043

T. 38, 40, 42, 44,
46, 48, 50, 52

€ 85,-

2. Pantalon ultra moderne et tendance : la ceinture haute modèle le centre du corps, la cuisse tombe librement grâce aux pinces cousues raffinées et la jambe s'évase vers le pied. La ceinture décorative en matière synthétique avec une grande boucle est offerte pour l'achat de ce pantalon ! Mélange lycell en qualité bien-être douce et indéformable. 2 poches latérales. Largeur pieds env. 36 cm. 63% lycell, 37% polyester. Lavable en machine. Livré avec ceinture.

Taille standard, Entrejambe env. 71 cm

beige **209.499.083**

T. 38, 40, 42, 44, 46,
48, 50, 52, 54

€ 109,-

Longueur courte, Entrejambe env. 66 cm
beige **209.507.025**

T. 19, 20, 21, 22, 23,

24, 25, 26, 27

€ 109,-

3. Chemisier au joli motif animal original. Col chemise et patte de boutonnage. Plis sur l'empèchement au dos. Manches longues à manchettes boutonnées retroussables en manches 3/4. 100% polyester. Lavable en machine.

Longueur env. 72 cm
noir-écru à motifs

815.175.022

T. 38, 40, 42, 44, 46,

48, 50, 52, 54, 56

€ 40,-

4. Veste d'extérieur chaude. Matelassage au dos, dans la doublure intérieure et dans la doublure de la capuche. Col montant, patte de boutonnage pression, poches plaquées matelassées et manches longues. 50% laine, 50% polyester. Doublure : 100% polyester. Garnissage : 100% polyester. Nettoyage à sec.

Longueur env. 70 cm

noir

474.289.017

T. 36, 38, 40, 42, 44,

46, 48, 50, 52

€ 169,-

5. Écharpe en pure viscose. Motif animal décoratif avec effets métallisés couleur argent. Forme rectangulaire avec bords ouverts. Env. 87x180 cm. 100% viscose. Lavage délicat jusqu'à 30 °C.

gris pierre **466.023.028**

€ 45,-

6. Robe en tricot : pièce tendance au motif léopard. Motif tricoté affinant, encolure ronde et manches longues. Qualité jacquard chaude et douce. 49% acrylique, 27% polyester, 14% polyamide, 6% laine vierge, 4% élasthanne. Lavable en machine.

Longueur env. 100 cm

chocolat **523.396.044** noir **753.234.038**

T. 36, 38, 40, 42, 44,

46, 48, 50, 52

€ 139,-

7. Chaussures à lacets avec empiècements décoratifs. Semelle intérieure en cuir nappa vachette ou de chèvre : cuir. Talon contrasté avec semelle profilée, env. 50 mm.

noir **654.049.141** blanc **654.017.139**
T. 35, 36, 37, 38, 39, 40, 41 € 169,-

8. Trotteurs fabriqués en Espagne. Style moderne avec propriétés respirantes et semelle de marche en polyuréthane. Cuir nappa vachette de qualité. Doublure : textile, semelle intérieure : cuir. Talon compensé env. 50 mm.

sable **518.985.053**
noir **729.604.072**
T. 35, 36, 37, 38, 39, 40, 41 € 169,-

9. Chaîne originale ! Chaîne à maillons en plastique de qualité, longueur env. 84 cm. Pendentif en cuir de vache fin, longueur env. 14 cm.

noir **397.383.106** € 99,-

10. Pull très agréable à porter grâce au mélange de fils de qualité avec de la soie et du cachemire. Larges rayures unies et motif jacquard léopard accentués par le fil brillant. Encolure en U et finitions côtelées aux manches et à l'ourlet. 39% polyamide, 39% viscose, 10% cachemire, 10% soie, 2% fils métallisés. Lavable en machine. Longueur env. 66 cm

noir-sable à rayures **777.757.017**
38, 40, 42, 44, 46,
T. 48, 50, 52, 54 € 99,-

11. Pour les amatrices de mode ! Pantalon en cuir d'agneau nappa souple avec piquage et gaufrage latéral. Coupe soignée grâce à l'empiècement devant et au dos. Ceinture avec bouton, fermeture à glissière en métal et passants. 2 poches devant, 2 poches plaquées derrière. Couture de séparation caractéristique aux jambes. Largeur pieds env. 40 cm. Livré sans la ceinture. 100% cuir d'agneau nappa. Doublure : 100% polyester. Nettoyage spécial cuir.

Taille standard, Entrejambe env. 74 cm
noir **777.724.013**

38, 40, 42, 44, 46,
T. 48, 50, 52, 54 € 259,-

Longueur courte, Entrejambe env. 69 cm
noir **777.746.013**

19, 20, 21, 22, 23,
T. 24, 25, 26, 27 € 259,-

8. Trotteurs

 **helline**



Encore plus de choix?
EN LIGNE

Inspiré par

rick cardona

Les motifs animaux sont si variés que nous pouvons les associer de multiples façons.

9. Collier

10. Pull

99,-

UNE QUALITÉ D'EXCEPTION

Ce mélange de **luxe contenant du cachemire** et de la soie est très doux, léger et légèrement brillant.

11. Pantalon cuir agneau nappa

259,- 

- Très tendance
- Empiècements latéraux affinant

UNE QUALITÉ D'EXCEPTION

Le **cuir nappa d'agneau**, doux comme un gant, assure un confort exclusif.



marine

1. Parka
199,-

- Imitation fourrure amovible sur capuche amovible



vert olive

noir

écru

rouge

3. Sweat-shirt

55,-



Inspiré par

rick cardona

4. Jean

109,-

- Jolies rayures sur les côtés

STRETCH

Forme: Caja

- taille légèrement abaissée
- Comfort Fit



2. Polo

45,-



1. Parka avec capuche et imitation fourrure amovibles. Glissière double sens. Coupe flatteuse. Garnissage léger et coulisse à la taille. 100% polyamide. Imitation fourrure : 80% acrylique, 20% polyester. Garnissage : 100% polyester. Doublure : 100% polyester. Lavable en machine.

Longueur env. 86 cm

écru

vert olive

rouge

noir

marine

T. 36, 38, 40, 42,

44, 46, 48, 50

536.773.031

536.784.031

679.517.052

679.528.050

679.539.049

€ 199,-

2. Polo rayé avec inscription couleur argent et petites pierres brillantes fantaisie devant. Col tissé uni avec petit V et petite patte de boutonnage avec ruban brillant. Manches longues pouvant se transformer en manches 3/4. Soutient l'initiative « Cotton made in Africa ». 50% coton, 50% modal. Lavable en machine.

Longueur env. 66 cm

sable-marine à rayures fines **781.357.025**

T. 38, 40, 42, 44, 46,

48, 50, 52, 54, 56

€ 45,-

3. Sportif et glamour : sweatshirt en qualité grattée. Large col montant avec coulisse et ruban brillant. Manches raglan décontractées. Ruban couleur argent sur les coutures latérales et le long de l'ourlet arrondi. Soutient l'initiative « Cotton made in Africa ». 100% coton. Lavable en machine.

Longueur env. 66 cm

rouge

T. 38, 40, 42, 44, 46,

48, 50, 52, 54, 56

781.368.029

€ 55,-

4. Jeans 7/8 au look sportif tendance avec rayures décoratives latérales et paillettes. Agréable grâce à l'élasthanne. Légèrement taille basse. Comfort Fit. Largeur pieds env. 34 cm. 96% coton, 4% élasthanne. Lavable en machine.

Taille standard, Entrejambe env. 65 cm

bleu blanchi **181.260.037**

T. 36, 38, 40, 42, 44,

46, 48, 50, 52

€ 109,-

Longueur courte, Entrejambe env. 59 cm

bleu blanchi **290.345.081**

T. 18, 19, 20, 21, 22,

23, 24, 25, 26

€ 109,-

5. Pour un look dynamique : pantalon en qualité bengaline très extensible et style jogging tendance. Ceinture élastique lisse devant. Lien à nouer devant. Tenue parfaite grâce à l'empiecement au dos.

2 poches à glissière devant, 2 poches au dos. Look décontracté grâce aux coutures de séparation aux genoux et aux larges bords côtes au bas des jambes. Largeur pieds env. 32 cm. 72% viscose, 25% polyamide, 3% élasthanne. Lavable en machine.

Taille standard, Entrejambe env. 71 cm

rouge **638.241.048** sable **638.309.047**

noir **638.311.049**

T. 38, 40, 42, 44, 46,

48, 50, 52, 54, 56

€ 55,-

Longueur courte, Entrejambe env. 66 cm

rouge **638.252.048** sable **638.284.047**

noir **638.291.049**

T. 20, 21, 22, 23, 24, 25, 26

€ 55,-

6. Veste légère longue. Dos avec inscription en paillettes scintillantes. Coupe longue tendance et affinante sans fermeture avec capuche et 2 poches plaquées, dont une étoile en paillettes scintillantes. Interlock indéformable avec empiècement extensible. 70% viscose, 27% polyester, 3% élasthanne. Lavable en machine. Longueur env. 82 cm

639.062.059

rouge
38, 40, 42, 44, 46,
48, 50, 52, 54, 56

€ 55,-

7. T-shirt à la coupe affinante. Matière agréable à porter. Pour le quotidien et le bureau. Manches longues. Encolure ronde 95% viscose, 5% élasthanne. Empiècement : 95% polyester, 5% élasthanne. Lavable en machine.

Longueur env. 70 cm

blanc **809.496.029** noir **809.480.044**
rouge **809.509.039** vert **809.521.040**
bleu nuit **881.969.054**

36, 38, 40, 42, 44,
T. 46, 48, 50, 52

€ 65,-

8. Sneakers fabriquées au Portugal. Mélange cuir nappa et velours de vache. Doublure et semelle intérieure : synthétique. blanc-couleur argenté **448.977.096**
T. 36, 37, 38, 39, 40, 41 € 169,-

5. Pantalon

55,-

sable

également
en noir

STRETCH



8. Baskets

helline



Encore plus de choix?
EN LIGNE

**UN PRIX
D'EXCEPTION**

6. Veste légère longue

55,-

- 70% viscose
- Inscription en paillettes



7. T-shirt
65,-

bleu nuit
in 5 coloris





1. Pull
85,-

**UNE QUALITÉ
D'EXCEPTION**

La laine vierge est exclusivement obtenue de la tonte de moutons vivants, est douce et climatisante.



3. Veste
259,-



4. T-shirt

49,-



2. Chemisier

40,-

- Petites pierres brillantes



1. Le tricot aussi peut être raffiné ! Pull flatteur au superbe motif jacquard à carreaux avec col corolle tendance. Manches longues. 50% polyester, 45% viscose, 5% élasthanne. Lavable en machine.

Longueur env. 66 cm marine-chocolat à motifs **717.150.013**
38, 40, 42, 44, 46,
T. 48, 50, 52, 54 **€ 85,-**

2. Chemisier avec petites pierres brillantes fantaisie sur la patte de boutonnage dissimulée. Boutons argentés sur le col chemise et sur les manchettes. Empiècement au dos et ourlet arrondi. 71% viscose, 29% polyester. Lavable en machine.

Longueur env. 64 cm écru **198.541.014**
38, 40, 42, 44, 46,
T. 48, 50, 52, 54, 56 **€ 40,-**

3. Veste tendance avec empiècement tricot chaud au col et laine vierge de qualité pour un effet 2 en 1 tendance. Coupe ample tendance. Capuche avec glissière. Stylées : les deux poches kangourou à glissière. Glissière double sens et manches longues avec bords-côtes extensibles. 50% polyester, 50% laine vierge. Doublure : 100% polyester. Nettoyage à sec.

Longueur env. 70 cm chamois-sable chiné **438.434.026**
38, 40, 42, 44, 46,
T. 48, 50, 52, 54 **€ 259,-**

4. T-shirt combinant deux tendances : imprimé lettre et léopard. La fermeture éclair avant sur le col en V avec un pendentif élégant rond et gros attire le regard. Manches 3/4. 95% viscose, 5% élasthanne. Lavable en machine.

Longueur env. 66 cm marine-ambre-imprimé **829.079.015**
38, 40, 42, 44, 46,
T. 48, 50, 52, 54 **€ 49,-**

5. T-shirt de qualité viscose fluide et imprimé original rehaussé de petites pierres brillantes fantaisie. Incontournable ! Manches 3/4 avec manchettes contrastées fendues. Petits plis dans le dos, légèrement plus long pour plus d'ampleur. Ourlet arrondi. 95% viscose, 5% élasthanne. Lavable en machine.

Longueur env. 66 cm bleu marine-bleu moyen imprimé **427.085.060**
38, 40, 42, 44, 46,
T. 48, 50, 52, 54 **€ 59,-**

6. Collier en laiton brillant avec grand pendentif, longueur env. 19 cm. Longueur jusqu'à env. 89 cm. couleur argenté **691.432.205 € 65,-**

7. Jean coupe 5 poches, look usé tendance, rivets décoratifs. Ceinture à passants. 2 boutons et glissière. Coupe droite. Largeur pieds env. 48 cm. Soutient l'initiative « Cotton made in Africa ». 98% coton, 2% élasthanne. Lavable en machine.

Entrejambe env. 79 cm bleu blanchi **447.811.034**
36, 38, 40, 42, 44,
T. 46, 48, 50, 52 **€ 79,-**

Inspiré par
rick cardona

Les inscriptions extravagantes et les motifs graphiques mettent en valeur toute notre diversité.

5. T-shirt

59,-

6. Collier



7. Jean
79,-

STRETCH

Forme: Belmira

- taille haute
- Regular Fit



1. Chemisier

99,-

- Manches retroussables

3. Pull

59,-



4. Polo

69,-

- Viscose



2. Veste légère

55,-



1. Le chemisier est en Lyocell, fibre naturelle qui compense la température et l'humidité. Il repose doucement et agréablement sur la peau. Col chemise, patte de boutonnage et fentes latérales. Les lettres imprimées donnent du pep's, de même que les poches poitrine plaquées et les manchettes hautes sur les manches longues, qui peuvent être retroussées au 3/4. Les pinces poitrine à l'avant et l'empiècement à l'épaule avec pli à l'arrière garantissent une tenue parfaite et une largeur confortable. 100% lyocell. Lavable en machine. Longueur env. 68 cm

776.165.028

38, 40, 42, 44, 46,
T. 48, 50, 52, 54

€ 99,-

2. Une veste légère peut être aussi extraordinairement belle ! Col à revers imprimé à l'intérieur avec coulisse, fermeture à glissière continue et manches longues raglan confortables. Les petites pierres fantaisie argentées sur les liens à nouer et sur les poches latérales apportent une touche fantaisie. Qualité jersey fin ultra-douce. 92% polyester, 8% élasthanne. Lavable en machine. Longueur env. 70 cm

noir-écru à motifs

868.327.094

38, 40, 42, 44, 46,
T. 48, 50, 52, 54, 56

€ 55,-

3. Pull en tricot fin avec de la viscose, particulièrement doux sur la peau. Tricot raffiné. Encolure avec œillets et bande fantaisie et empiècements avec motif jacquard le long des coutures côtés et du bas des manches. 45% viscose, 35% polyamide, 20% polyester. Lavable en machine. Longueur env. 62 cm

noir-écru à motifs

110.154.093

38, 40, 42, 44, 46,
T. 48, 50, 52, 54, 56

€ 59,-

4. Motif graphique abstrait : polo fluide et doux contenant de la viscose en qualité EcoVero de Lenzing. Encolure en V et manches 3/4, ruban gros grain élastique à rayures. Fronces aux épaules devant. Pli au dos pour un tombé ample et affinant. 95% viscose (EcoVero), 5% élasthanne. Lavable en machine. Longueur env. 66 cm

noir-écru imprimé

795.249.025

38, 40, 42, 44, 46,
T. 48, 50, 52, 54

€ 69,-

5. Un favori à la coupe ouverte tendance : veste longue en tricot avec coulisse intégrée à la taille. Petites pierres brillantes fantaisie sur les manches longues à bords-côtes et à la finition du lien à nouer. Deux poches plaquées pratiques. Ourlet côtelé. 42% viscose, 30% lyocell, 28% polyester. Lavable en machine. Longueur env. 82 cm

noir

795.307.020

38, 40, 42, 44, 46,
T. 48, 50, 52, 54

€ 109,-

6. Pantalon imprimé au superbe motif pied-de-poule abstrait ! Qualité jersey jacquard très extensible et agréable à porter. Ceinture élastique confortable au dos avec coulisse et poches à glissière en biais. Largeur pieds env. 34 cm. 62% polyester, 35% viscose, 3% élasthanne. Lavable en machine. Taille standard, Entrejambe env. 71 cm

noir-écru imprimé

795.329.018

36, 38, 40, 42, 44,
T. 46, 48, 50, 52

€ 99,-

Longueur courte, Entrejambe env. 66 cm
 noir-écru imprimé **795.341.018**
 19, 20, 21, 22, 23,
 T. 24, 25, 26, 27 **€ 99,-**

7. Mélange doux en coton agréable à porter : pull au motif tricoté sur l'envers avec motif ajouré raffiné sous l'encolure en U. Finitions des manches 3/4 côtelées. Cet achat soutient l'initiative Cotton made in Africa. 50% coton, 50% acrylique. Lavable en machine.

Longueur env. 66 cm
 blanc-noir à motifs **748.669.094**
 38, 40, 42, 44, 46,
 T. 48, 50, 52, 54 **€ 85,-**

8. Sneakers made in Portugal. Cuir va-
 chette fendu, synthétique. Doublure et se-
 melle intérieure cuir. Fermeture auto-agrip-
 pante. Épaisseur de semelle env. 15 mm.
 Hauteur talon env. 30 mm.

noir **527.353.057**
 T. 36, 37, 38, 39, 40, 41 **€ 199,-**

5. Veste longue en tricot

109,-

6. Pantalon imprimé

99,-

- Jacquard en jersey tendance
- Avec viscose

STRETCH

Forme : Genf

- Hauteur de taille confortable
- Largeur normale aux cuisses
- Largeur de pieds standard



Inspiré par
rick cardona

Superbe et riche en contrastes –
 compliments garantis !

7. Pull

85,-

8. Baskets

helline



1. Pull en tricot jacquard doux et chaud au superbe motif à carreaux. Col roulé, manches longues et larges bords-côtes. Soutient l'initiative « Cotton made in Africa ». 50% coton, 50% acrylique. Lavable en machine.

Longueur env. 66 cm
mousse-noir à motifs
terre cuite-noir à motifs
36, 38, 40, 42, 44,
T. 46, 48, 50, 52

797.696.007
797.700.007

€ 55,-

2. Veste en tricot au style classique revisité, tricot fin doux avec coutures décoratives couleur argent brillantes. Col montant, glissière, poches et manches longues. Soutient l'initiative « Cotton made in Africa ». 50% coton, 50% acrylique. Lavable en machine.

Longueur env. 66 cm
terre cuite
vert mousse

797.642.007
797.653.007

36, 38, 40, 42, 44,
T. 46, 48, 50, 52

€ 109,-

3. T-shirt en matière structurée douce à l'aspect côtelé, imprimé feuille brillant. Encolure ronde, manches 3/4. 95% polyester, 5% élasthanne. Lavable en machine.

Longueur env. 62 cm
vert mousse
terre cuite

797.743.007
799.556.007

36, 38, 40, 42, 44,
T. 46, 48, 50, 52

€ 55,-

4. Manteau à carreaux chaud grâce à la laine. Coupe flatteuse avec revers court, manches longues, poches décoratives à rabat devant et poches latérales. Boutons imitation corne. Fente au dos. 50% acrylique, 25% polyester, 20% laine, 5% autres fibres. Doublure : 100% polyester. Nettoyage à sec.

2. Veste en tricot

109,-

terre cuite



UN PRIX
D'EXCEPTION

1. Pull
55,-

terre cuite-
noir à motifs

mousse-noir
à motifs



[DE:mit silberfarbenem Glanzgarn]



vert mousse

Inspiré par
rick cardona

Longueur env. 90 cm
noir-mousse à carreaux
36, 38, 40, 42, 44,
T. 46, 48, 50, 52

797.608.007

€ 259,-

36, 38, 40, 42, 44,
T. 46, 48, 50, 52

€ 89,-

5. Jean 5 poches tendance en qualité extensible avec léger délavage. Glissière décorative et jambe droite. Stature standard. Regular Fit. Largeur pieds env. 34 cm. Soutient l'initiative « Cotton made in Africa ». 51% coton, 23% polyester, 14% lycell, 10% viscose, 2% élasthanne. Lavable en machine.

Entrejambe env. 74 cm
bleu foncé
noir denim

797.685.007
802.719.007

A. Ceinture fabriquée en Allemagne. Cuir vachette de qualité, effet métallisé. Boucle métallique argentée avec fermeture à clou. Largeur env. 3 cm. couleur argenté
T. 75, 85, 95, 105, 115

665.458.109

€ 89,-

B. Trotteurs faits en Espagne. Cuir vachette. Doublure textile. Semelle intérieure cuir. Semelle de marche env. 20 mm. Hauteur talon env. 45 mm.

vert
T. 36, 37, 38, 39, 40, 41

870.537.010
€ 149,-

3. T-shirt

55,-

terre cuite

- Imprimé feuillle brillant



vert mousse

glissière

5. Jean
noir denim



**UNE QUALITÉ
D'EXCEPTION**

Avec une **part de lycell** pour se sentir bien : respirant, agréable pour la peau et si merveilleusement doux.

5. Jean
89,-

bleu foncé

STRETCH

Forme: Belena

- taille normale
- Regular Fit

LE PETIT
PLUS

Qualité laine douce et chaude.

FAITES VOUS PLAISIR EN PROFITANT DU
REPORT DE PAIEMENT.

Toutes les infos sur le report de paiement dans la page des CGV.

4. Manteau à carreaux

259,-

- Superbe tissage en carreaux



A. Ceinture



B. Trotteurs



Inspiré par
rick cardona

Superbes motifs graphiques et synthétique doux – pour un style tendance.



1. Pull
55,-

beige chiné



noir



grain

noir-beige à motifs



UN PRIX
D'EXCEPTION

2. Sweat-shirt
79,-



noir-raisin à motifs

1. Pull facile à assortir avec côtes transversales sophistiquées. Col montant, manchettes et manches 3/4. Ourlet arrondi. Soutient l'initiative « Cotton made in Africa ». 50% coton, 50% acrylique. Lavable en machine.

Longueur env. 62 cm
beige chiné **802.683.014** noir **802.694.014**
grain **802.708.014**

36, 38, 40, 42, 44,
T. 46, 48, 50, 52 **€ 55,-**

2. Sweatshirt au superbe imprimé graphique. Coupe droite, coulisse au col montant et manches longues. Intérieur gratté doux. Soutient l'initiative « Cotton made in Africa ». 88% coton, 12% polyester. Lavable en machine.

Longueur env. 62 cm
noir-beige à motifs **802.720.008**
noir-raisin à motifs **802.731.007**

36, 38, 40, 42, 44,
T. 46, 48, 50, 52 **€ 79,-**

3. Chemisier aussi confortable qu'un T-shirt. Matière synthétique souple et élastique, revêtement polyuréthane légèrement brillant. Coupe droite avec encolure

ronde et manches mi-longues. 100% polyester. Lavable en machine.

Longueur env. 60 cm
beige **802.742.012** noir **802.753.013**
grain **802.763.009**

36, 38, 40, 42, 44,
T. 46, 48, 50, 52 **€ 65,-**

4. Manteau en tricot très doux avec motif graphique tendance. Coupe droite et ouverte avec col V et poches plaquées. 73% acrylique, 22% polyester, 5% laine. Lavable en machine.

Longueur env. 108 cm
noir-beige à motifs **802.774.008**
noir-raisin à motifs **802.785.008**

36, 38, 40, 42, 44,
T. 46, 48, 50, 52 **€ 109,-**

5. Pantalon synthétique 5 poches en qualité extensible très douce avec revêtement polyuréthane légèrement brillant. Ceinture élastique confortable. Jambes évasées mode. Slim Fit. Stature standard. Largeur pieds env. 44 cm. 100% polyester. Lavable en machine.

Entrehambe env. 71 cm
noir **802.796.007** beige **802.800.007**

36, 38, 40, 42, 44,
T. 46, 48, 50, 52 **€ 79,-**

A. Foulard triangulaire doux et moelleux, avec superbe motif jacquard et bords remaillés. Réversible. Env. 190x88 cm. 73% acrylique, 22% polyester, 5% laine. Lavable en machine.

beige **873.466.007** € 59,-
 grain **873.455.007** € 59,-

B. Chaîne originale ! Chaîne à maillons en plastique de qualité, longueur env. 84 cm. Pendentif en cuir de vache fin, longueur env. 14 cm.

noir **397.383.104** € 99,-



beige

A. Foulard

grain



noir

grain

3. Chemisier

65,-

• Imitation cuir souple

beige

B. Collier



5. Pantalon en imitation cuir

79,-

noir

4. Manteau en tricot

109,-

noir-beige à motifs



noir-raisin à motifs



beige



UN PRIX
D'EXCEPTION

1. Manteau
189,-

vert pomme

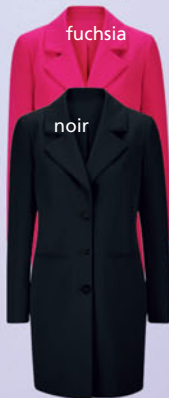

2. Pantalon en cuir
259,-



3. Baskets



4. Pull
65,-

noir

5. Ceinture



1. Manteau pour la mi-saison ! Revers court tendance, poches passepoilées tendance et pinces poitrine. Fermeture à 3 boutons. Matière douce au joli tombé. 90% polyester, 10% élasthanne. Doublure : 100% polyester. Nettoyage à sec.
Longueur env. 86 cm
noir **595.513.036** fuchsia **888.062.046**
vert pomme **595.523.036**
T. 36, 38, 40, 42, 44, 46, 48, 50, 52
€ 189,-

2. Pantalon facile à associer. Cuir agneau nappa pur. Empiècement extensible pour un confort exclusif. Poches, glissière et bouton. Glissière intérieure au bas des jambes. Stature standard. Slim Fit. Largeur pieds env. 30 cm. 100% cuir d'agneau nappa. Doublure : 100% polyester. Empiècement : 65% viscose, 30% polyester, 5% élasthanne. Nettoyage spécial cuir. Entrejambe env. 71 cm

noir **626.004.022**
T. 36, 38, 40, 42, 44, 46, 48, 50, 52
€ 259,-

3. Sneakers fabriquées au Portugal. Cuir nappa vachette de qualité. Doublure et semelle intérieure en synthétique. Épaisseur de semelle env. 30 mm.
noir-écru **721.377.055**
T. 36, 37, 38, 39, 40, 41
€ 169,-

4. Pull en tricot fin avec jolies surpiqûres contrastées sur le col montant et les manches longues trompette. Coupe évasée classique. Soutient l'initiative Cotton made in Africa. 50% coton, 50% acrylique. Lavable en machine.
Longueur env. 62 cm
rouge **524.292.042** bleu roi **524.301.044**
noir **884.124.028**
T. 36, 38, 40, 42, 44, 46, 48, 50, 52
€ 65,-

Inspiré par
rick cardona



6. T-shirt long

79,-

vert pomme



fuchsia

bleu roi

5. Ceinture fabriquée en Allemagne. Cuir vachette de qualité, fermeture à clou. Boucle décorative brillante en métal argenté ornée de lignes en relief. Largeur env. 4 cm.

noir **665.403.061**
T. 75, 85, 95, 105, 115 **€ 79,-**

6. T-shirt long tendance avec inscription « NICE » en relief devant. Encolure ronde, manches longues, coupe décontractée aux épaules et ourlet ouvert tendance. Plus court devant. Qualité douce. Soutient l'initiative Cotton made in Africa. 100% coton. Lavable en machine.

Longueur env. 88 cm
fuchsia **763.351.077** bleu roi **735.463.044**
vert pomme **735.452.044**

36, 38, 40, 42, 44,
T. 46, 48, 50, 52 **€ 79,-**

7. T-shirt séduisant grâce à son motif graphique. Glissière jusqu'à l'encolure en V. Manches longues transformables en manches 3/4. Ourlet légèrement arrondi

avec fentes latérales. Soutient l'initiative « Cotton made in Africa ». 50% coton, 50% modal. Lavable en machine.

Longueur env. 66 cm
noir-bleu roi à motifs **814.117.011**
noir-pomme à motifs **663.839.048**
T. 38, 40, 42, 44, 46,
48, 50, 52, 54, 56 **€ 55,-**

8. Chemisier à la coupe décontractée en qualité crêpe légèrement transparente. Encolure en V moderne avec larges bords-côtes. Manches chauve-souris à la finition côtelée. 100% polyester. Lavable en machine.

Longueur env. 68 cm
écru **804.204.041** orange **804.237.038**
fuchsia **804.226.041** bleu roi **804.215.041**
vert pomme **636.392.059**

36, 38, 40, 42, 44,
T. 46, 48, 50, 52 **€ 40,-**

9. Collier en métal avec anneaux décoratifs et grosse pierre en résine synthétique. Longueur réglable env. 93-102 cm. couleur argenté **860.030.136** **€ 65,-**

7. T-shirt

55,-

noir-pomme à motifs

noir-bleu roi à motifs



8. Chemisier

40,-

vert pomme



fuchsia

orange

écru

bleu roi

9. Collier



1. Pull tendance en superbe tricot intarsia. Encolure ronde, manches longues et bords-côtes. Qualité chaude et agréable à porter. Soutient l'initiative « Cotton made in Africa ». 50% coton, 50% acrylique. Lavable en machine.

Longueur env. 62 cm
marron-noir à motifs
rouge-noir à motifs
kaki-noir à motifs

36, 38, 40, 42, 44,
T. 46, 48, 50, 52

492.463.031
492.474.031
492.485.031

€ 55,-

2. Pantalon de jogging tendance au look décontracté. Synthétique de qualité. Coupe

carotte confortable avec poches fendues, ceinture élastique et lien à nouer. Largeur pieds env. 29 cm. 100% polyester. Revêtement : 94% polyester, 6% élasthanne. Lavable en machine.

Taille standard, Entrejambe env. 71 cm
marron 670.782.045 noir 858.618.070
kaki 858.629.070

T. 36, 38, 40, 42,
44, 46, 48, 50

€ 79,-

Longueur courte, Entrejambe env. 65 cm
marron 462.526.057 noir 462.537.057
kaki 462.569.057

T. 18, 19, 20, 21, 22, 23, 24, 25

€ 79,-

2. Pantalon de jogging

79,-
marron

Forme: Calea

- taille normale
- Comfort Fit



UN PRIX
D'EXCEPTION

1. Pull
55,-

marron-
noir à motifs



rouge-
noir à motifs

kaki-noir à
motifs



Inspiré par
rick cardona

3. Superbe imprimé graphique : T-shirt à col montant et manches longues. Incroyablement doux. 50% coton, 50% modal. Lavable en machine.

Longueur env. 66 cm
marron-noir imprimé 438.317.049
noir-blanc imprimé 438.322.057
38, 40, 42, 44, 46,
T. 48, 50, 52, 54, 56

€ 35,-

4. Chaîne longue tendance avec suspension décorative. Métal et matière synthétique de qualité. Fermoir mousqueton avec rallonge. Longueur env. 98 cm.
cognac-couleur or 628.204.094

€ 30,-

5. Bottines cuir nappa vachette. Fermeture à glissière. Voûte plantaire amovible. Doubleure : textile. Semelle intérieure : cuir. H/I tige env. 20x28 cm. Talon 4,5 cm.

noir
crème
vert olive
P.*

504.256.073
504.262.070
886.232.024

36, 37, 38, 39, 40, 41, 42

€ 189,-

6. Sweatshirt look décontracté avec petites pierres fantaisie sur les liens à nouer et mancherons modernes. Manches 3/4 et large col montant avec coulisse. Qualité ultra-douce. 50% modal, 44% polyester, 6% élasthanne. Lavable en machine.

Longueur env. 62 cm
couleur chamois
kaki
gris clair

182.933.036
736.363.022
736.374.025

36, 38, 40, 42, 44,
T. 46, 48, 50, 52

€ 55,-

* Pour les informations concernant les largeurs veuillez vous référer à la rubrique "guide des tailles" de notre site witt.fr.



3. T-shirt

35,-

marron-noir
imprimé

4. Collier



noir-blanc
imprimé

**UN PRIX
D'EXCEPTION**

6. Sweat-shirt

55,-

- Mancherons tendance
- Ultra-doux avec modal

couleur chamois



5. Bottines à lacets



Andrea Conti

SHOES



Encore plus de choix?
EN LIGNE

UN PRIX
D'EXCEPTION

1. Manteau mate-
lassé

169,-

• Détails
contrastés

rouge



noir



Inspiré par
rick cardona

100

2. pull à col
roulé

65,-

• Motif jacquard
original

noir-
écreu à motifs



beige-
écreu à motifs

gris-
écreu à motifs

1. Manteau matelassé avec joli motif et détails contrastés. Polaire chaude à l'intérieur du col montant. Capuche avec inscription « Rick Cardona ». Glissière double sens invisible, boutons-pression et poches à glissière devant. Garnissage chaud. 100% polyester. Doublure : 100% polyester. Lavable en machine. Longueur env. 90 cm

rouge **426.876.034** noir **426.887.034**

36, 38, 40, 42, 44,
T. 46, 48, 50, 52

€ 169,-

2. Pull col roulé tendance avec motif jacquard original et inscription. Col roulé, mancherons, manches longues et bords-

côtes. Manches et dos unis. Qualité douce et agréable. 80% viscose, 20% polyamide. Lavable en machine.

Longueur env. 66 cm

noir-écreu à motifs

gris-écreu à motifs

beige-écreu à motifs

36, 38, 40, 42, 44,
T. 46, 48, 50, 52

474.165.035

474.176.035

474.187.035

€ 65,-

3. T-shirt ample tendance avec col roulé lâche et dos légèrement plus long. Qualité agréable à porter et facile à entretenir. 70% viscose, 25% polyamide, 5% élasthanne. Lavable en machine. Longueur env. 66 cm

3. T-shirt ample

65,-

rouge
aussi en marine



noir écri kaki

rouge **462.071.069** marine **735.441.049**
écri **824.638.114** noir **824.649.096**
kaki **824.659.110**
36, 38, 40, 42, 44,
T. 46, 48, 50, 52 **€ 65,-**

4. Sweatshirt à la brillance mate et soyeuse. Superbes détails. Rayures et petites pierres brillantes fantaisie sur les liens à nouer de la capuche. Rayures contrastées et inscription ENJOY YOR LIFE en petites pierres brillantes fantaisie sur les manches longues. Finitions côtelées. 50% modal, 44% polyester, 6% élasthanne. Lavable en machine.

Longueur env. 66 cm
écri **481.557.036** kaki **726.665.028**
rouge **726.676.029**
36, 38, 40, 42, 44,
T. 46, 48, 50, 52 **€ 79,-**

5. Caleçon Slim-Fit en jersey. Ceinture élastique pour une tenue impeccable. Fermeture au bas des jambes. Largeur pieds env. 30 cm. 70% viscose, 25% polyamide, 5% élasthanne. Lavable en machine. Entrejambe env. 59 cm noir **179.820.014**
36, 38, 40, 42, 44,
T. 46, 48, 50, 52 **€ 40,-**

4. Sweat-shirt

79,-

• Inscription avec petites pierres brillantes fantaisie

écri



rouge kaki

5. Legging

40,-

• Confort maximal

STRETCH



1. Sweat-shirt

89,-

- Manches avec pierres fantaisie

gris clair

2. Ceinture



bleu foncé

couleur ivoire

noir

1. Superbe sweatshirt à rayures galons et petites pierres fantaisie. Encolure ronde, col montant. Mancherons, bords côtes manches longues. 50% modal, 44% polyester, 6% élasthanne. Lavable en machine. Longueur env. 62 cm

noir 368.175.028 gris clair 754.662.033
bleu foncé 368.186.089
couleur ivoire 368.192.030

36, 38, 40, 42, 44, € 89,-
T. 46, 48, 50, 52

2. Ceinture ornée de rivets martelés. Cuir de vache fendu de qualité et synthétique, boucle en métal arrondie. Largeur env. 4 cm.

noir 627.766.178
T. 75, 85, 95, 105, 115 € 79,-

3. Pantalon à la coupe carotte. Jersey facile d'entretien, aspect patchwork tendance. Poches fendues. Stature standard. Regular Fit. Largeur pieds env. 34 cm. 97% coton, 3% élasthanne. Dos : 95% coton, 5% élasthanne. Lavable en machine.

Entrehanche env. 77 cm
rose 664.519.095 sauge 664.520.093
sable 664.536.093 bleu 664.547.093
gris 831.826.094

36, 38, 40, 42, € 79,-
T. 44, 46, 48, 50



3. Pantalon

79,-

gris

STRETCH



sauge

sable

bleu

rose



4. Gilet matelassé
119,-

- Glissière double-sens gris

4. Gilet matelassé tendance. Capuche avec coulisse et lien à nouer. Coupe droite avec glissière double sens invisible et patte de boutonnage pression. Poches latérales fendues. Duvet synthétique chaud. 100% polyamide. Doublure : 100% polyamide. Lavable en machine.

Longueur env. 90 cm
noir **368.330.003** bleu foncé **368.341.014**
gris **754.598.022**

36, 38, 40, 42, 44,

T. 46, 48, 50, 52 **€ 119,-**

5. Avec ce T-shirt à l'aspect 2 en 1 flatteur et aux coutures de séparation affinantes, nous avons décroché les étoiles pour vous ! Dentelle brodée légèrement transparente

au motif étoilé sur l'empècement aux épaules et au dos, sur la poche kangourou, à l'ourlet et sur les manches longues retroussables avec bride. L'effet délavé rendant les coutures plus claires est à la pointe de la mode, comme les applications métalliques décoratives à l'avant. Encolure ronde à coulisse et cordon, pendentif étoiles. Coutures fantaisie en fil brillant pour un look tendance. 100% coton. Lavable en machine.

Longueur env. 66 cm
mûre **422.130.013** menthe **422.163.013**
gris clair **422.141.010**
bleu jean **422.152.022**

38, 40, 42, 44, 46,

T. 48, 50, 52, 54, 56 **€ 45,-**



Inspiré par
rick cardona

Le gris brillant fait briller nos styles et nous fait rayonner !

UN PRIX
D'EXCEPTION

5. T-shirt
45,-

gris clair



mûre

bleu jean

menthe



1. Chemisier

65,-



Inspiré par
rick cardona



2. Pantalon

109,-

STRETCH

Forme: Calea

- taille normale
- Comfort Fit

3. T-shirt à encolure
ronde

59,-

- Look décontracté
tendance, manches
chauve-souris



jaune



1. Chemisier en qualité douce et fluide, superbe motif animal. Col chemisier, patte de boutonnage et plis creux au dos au dos. Manches longues et manchettes boutonnées. 100% viscose. Lavable en machine. Longueur env. 68 cm
noir-kaki imprimé **433.760.029**
36, 38, 40, 42, 44,
T. 46, 48, 50, 52 **€ 65,-**

2. Pantalon style cargo tendance avec rivets latéraux et poches à glissière sur la jambe. Coupe 5 poches avec taille normale et largeur de jambe confortable. Ceinture avec coulisse. Comfort Fit. Largeur pieds env. 32 cm. Qualité extensible agréable à porter. 98% coton, 2% élasthanne. Lavable en machine. Taille standard, Entrejambe env. 74 cm
kaki **701.905.047**
36, 38, 40, 42, 44,
T. 46, 48, 50, 52 **€ 109,-**
Longueur courte, Entrejambe env. 68 cm
kaki **462.446.049**
18, 19, 20, 21, 22,
T. 23, 24, 25, 26 **€ 109,-**

3. T-shirt à col rond. Qualité douce et fluide, coupe décontractée. Superbes manches chauve-souris et encolure ronde. 95% viscose, 5% élasthanne. Lavable en machine. Longueur env. 76 cm
noir **807.479.036** orange **807.515.035**
jaune **807.504.025** chocolat **807.559.032**

sauge **807.532.004** bleu jean **807.570.029**
crème **807.484.033** bordeaux **807.597.031**
gris-chiné **807.569.028**
bois de rose **807.586.011**
couleur chamois **807.543.030**
36, 38, 40, 42, 44,
T. 46, 48, 50, 52 **€ 59,-**

4. Veste en tricot en fil moelleux, superbe tricot jacquard. Coupe droite et ouverte avec encolure en V, manches longues et poches plaquées. 75% polyamide, 15% viscose, 10% polyester. Lavable en machine. Longueur env. 88 cm
noir-kaki à motifs **433.834.021**
36, 38, 40, 42, 44,
T. 46, 48, 50, 52 **€ 89,-**

5. Écharpe tube en viscose fluide avec superbe motif animal. Env. 90x80 cm. 100% viscose. Lavable en machine.
kaki **465.971.038** **€ 55,-**

6. Sneakers fabriquées au Portugal. Imprimé animal et effet métallique. Cuir nappa et velours vachette. Doublure et semelle intérieure en textile antibactérien. Semelle intérieure rembourrée. Hauteur semelle env. 35 mm. **880.166.013**
gris-multicolore **€ 169,-**
T. 35, 36, 37, 38, 39, 40, 41

7. Chemisier basique moderne en mélange viscose léger et fluide. Manches mi-longues avec bride. 80% viscose, 20% coton. Lavable en machine. Longueur env. 72 cm

4. Veste en tricot

89,-

- Fil moelleux à poils longs



noir **319.657.124** marine **319.726.025**
 sable **319.695.090** bleu roi **319.759.111**
 corail **319.732.116** menthe **319.689.038**
 blanc **319.668.123** vert olive **319.715.100**
 36, 38, 40, 42, 44,
 T. 46, 48, 50, 52 **€ 65,-**

8. Ceinture avec petits rivets sur le bord.
 Cuir vachette et synthétique. Boucle métallique arrondie. Largeur env. 3,5 cm.
 couleur argenté **628.367.019**
 T. 75, 85, 95, 105, 115 **€ 79,-**

9. Pantalon skinny extensible effet ventre plat avec Power-Mesh intégré pour une jolie silhouette. Style décontracté. Facile à assortir. Slim Fit. Légèrement taille basse. Largeur pieds env. 36 cm. Soutient l'initiative Cotton made in Africa. 98% coton, 2% élasthanne. Empiècement gainant : 85% polyamide, 15% élasthanne. Lavable en machine.

Entrehanche env. 65 cm
 noir **668.179.085** hibiscus **668.209.120**
 encre **668.189.091** offwhite **668.195.125**
 vert kiwi **668.215.111**
 jaune moutarde **668.168.115**
 36, 38, 40, 42, 44,
 T. 46, 48, 50, 52 **€ 69,-**

Entrehanche env. 59 cm
 noir **290.737.088** hibiscus **290.888.088**
 encre **290.828.088** offwhite **290.834.093**
 vert kiwi **290.930.087**
 jaune moutarde **290.695.088**
 18, 19, 20, 21, 22,
 T. 23, 24, 25, 26 **€ 69,-**

5. Tube



* Pour les informations concernant les largeurs veuillez vous référer à la rubrique "guide des tailles" de notre site witt.fr.

6. Baskets

helline



Encore plus de choix? EN LIGNE

7. Chemisier

65,-

vert olive



8. Ceinture



9. Pantalon effet ventre plat

69,-

jaune moutarde

STRETCH



Forme: Alwa

- taille légèrement abaissée
- Slim Fit



1. Ceinture cuir vachette de qualité, boucle métallique couleur argent. Largeur env. 4 cm.

noir **504.380.030**
T. 75, 85, 95, 105, 115 € 79,-

2. Jean skinny. Élasthanne pour une tenue parfaite. Brillance raffinée. Facile à associer. Slim Fit. Légèrement taille basse. Largeur pieds env. 34 cm. 98% coton, 2% élasthanne. Revêtement : 100% polyuréthane. Lavable en machine.

Taille standard, Entrejambe env. 79 cm
gris **100.493.021** nougat **669.256.089**
noir **669.262.093** bordeaux **100.483.018**
kaki **100.507.021**

36, 38, 40, 42, 44,
T. 46, 48, 50, 52 € 89,-

Longueur courte, Entrejambe env. 73 cm
gris **100.529.019** nougat **669.278.019**
noir **669.284.019** bordeaux **100.518.016**
kaki **100.530.019**

18, 19, 20, 21, 22,
T. 23, 24, 25, 26 € 89,-

3. Pull long à encolure ronde. Tricot fin, agréable à porter. Coupe ample, manches longues. 70% viscose, 30% polyamide. Lavable en machine.

Longueur env. 76 cm
noir **808.857.015** menthe **808.841.032**
rose **808.868.021** gris- chiné **808.874.022**
34, 38/40, 42/44,
T. 46/48, 50/52 € 45,-

4. Indispensable cape au garnissage chaud, piquage et inscription tendance. Boutons-pression sur le côté. Col châle avec boucle décorative. 100% polyester. Garnissage : 100% polyester. Doublure : 100% polyester. Lavable en machine.

Longueur env. 78 cm
noir **449.565.022**

1 (34-38), 2 (40-44),
T. 3 (46-50) € 139,-

UN PRIX
D'EXCEPTION

3. Pull long
45,-

menthe

1. Ceinture

2. Jean
89,-
noir
STRETCH

Forme: Alwa

- taille légèrement abaissée
- Slim Fit



gris

bordeaux

nougat

kaki



rose

gris- chiné

noir

Inspiré par
rick cardona

5. Jupe plissée, moderne et facile à assortir : coupe tendance très évasée avec large ceinture élastique. Agréable à porter, entretien facile. 100% polyester. Lavable en machine.

Longueur env. 76 cm
parme **655.127.020** jade **880.876.045**
noir **880.934.049**
36, 38, 40, 42, 44,
T. 46, 48, 50, 52 € 89,-

6. Écharpe à combiner avec la veste en tricot assortie. Coupe classique. Joli motif graphique avec inscription tendance « NEW YORK ». Env. 210x70 cm. 50% vis-

cose, 28% polyester, 22% polyamide. Lavable en machine.
noir-blanc **534.950.021** € 79,-

7. Pull tendance avec col roulé côté et jolie couture centrale devant et au dos. Fentes latérales et bords-côtes hauts aux manches longues et à l'ourlet. Tricot fin, doux et agréable. 100% acrylique. Lavable en machine.

Longueur env. 62 cm
noir **880.688.005** fuchsia **492.431.037**
jade **880.628.008** gris chiné **803.609.011**
écru **492.429.039**

36, 38, 40, 42, 44,
T. 46, 48, 50, 52 € 65,-



4. Cape

139,-



7. Pull

65,-

- Col roulé flatteur
- Fentes latérales

jade



noir

fuchsia

gris chiné

écru



5. Jupe plissée

89,-

- Qualité plissée tendance
- Coupe évasée

jade

existe en parme

6. Écharpe



7. noir

5. noir



1. Manteau tendance idéal en hiver ! Doublure et garnissage chauds, avec capuche et glissière double sens. Coupe droite avec glissières latérales pour faciliter les mouvements. Inscription « LIVE, LOVE, LAUGH ! » et motif cœur et étoile à l'intérieur de l'ourlet. 100% polyamide. Doublure : 100% polyester. Lavable en machine. Longueur env. 116 cm

kaki
noir
écru

36, 38, 40, 42, 44,
T. 46, 48, 50, 52

463.147.039
704.614.045
704.620.048

€ 149,-

2. Pull « LIVE, LOVE, LAUGH ! » Inscription, motif cœur et étoile et lien à nouer à la capuche. Coupe droite, manches longues et bords-côtes. Tricot fin, doux et de qualité. 52% viscose, 26% polyester, 22% polyamide. Lavable en machine. Longueur env. 66 cm

noir 704.705.058 écriu 704.716.050
rouge 347.561.072
vert pomme 347.710.069
gris pierre chiné 704.738.057
36, 38, 40, 42, 44,
T. 46, 48, 50, 52 € 49,-

3. Pantalon de jogging avec inscription « LIVE, LOVE, LAUGH ! » et motif cœur et étoile sur la ceinture élastiquée. Longueur cheville avec bords-côtes sportifs à l'ourlet et poches. Stature standard. Tricot fin indéformable. Largeur pieds env. 13 cm. 52% viscose, 26% polyester, 22% polyamide. Lavable en machine. Entrehanche env. 71 cm

noir 704.782.019 écriu 704.798.027
rouge 347.737.072
vert pomme 347.754.069
gris pierre chiné 704.802.029
36, 38, 40, 42, 44,
T. 46, 48, 50, 52 € 49,-

UN PRIX
D'EXCEPTION

1. Manteau
149,-

noir



écru



kaki



2. Pull
49,-

rouge



vert pomme noir

gris pierre chiné

écru

3. Pantalon de jogging

49,-

rouge



vert pomme noir

gris pierre chiné

écru



4. Robe en tricot. Effet affinant, tricot côtelé fin et doux contenant du cachemire. Col montant, manches longues et bords-côtes. 45% viscose, 27% coton, 25% polyamide, 3% cachemire. Lavable en machine. Longueur env. 100 cm

kaki 100.563.011
rouge 100.573.011
noir 476.193.025
36, 38, 40, 42, 44,
T. 46, 48, 50, 52 € 119,-

poches zippées. 100% polyester. Doublure : 100% polyester. Doublure capuche : 100% polyester. Lavable en machine. Longueur env. 66 cm

noir 100.552.011
kaki 476.218.026

36, 38, 40, 42, 44,
T. 46, 48, 50, 52 € 89,-

5. Gilet matelassé avec garnissage léger et piquage affinant. Col montant, capuche avec coulisse et lien à nouer, amovible par boutons-pression. Fermeture à glissière et

6. Bottes fabriquées en Espagne. Cuir nappa vachette et synthétique extensible. Doublure : textile. Hauteur tige env. 45 cm, taille env. 32 cm. Talon bottier env. 45 mm.

noir 527.412.043
P.* 36, 37, 38, 39, 40, 41 € 259,-



4. Robe en tricot
noir
119,-

kaki



Inspiré par
rick cardona



kaki



4. Robe en tricot
rouge

5. Gilet matelassé

89,-

• Capuche amovible

noir



6. Bottes

* Pour les informations concernant les largeurs veuillez vous référer à la rubrique "guide des tailles" de notre site witt.fr.

1. Robe en matière agréable à porter. Qualité indéformable avec élasthanne. Imprimé tendance. Look tendance 89% viscose, 9% polyester, 2% élasthanne. Empiècement : 95% viscose, 5% élasthanne. Lavable en machine.

Longueur env. 92 cm marine

518.722.025

T. 36, 38, 40, 42, 44, 46, 48, 50

€ 99,-

2. Jean skinny, effet ventre plat tendance. Power Mesh intégré pour une superbe silhouette et élasthanne pour une tenue parfaite. Facile à assortir. Slim Fit. Légèrement taille basse. Largeur pieds env. 33 cm. 65% coton, 33% polyester, 2% élasthanne. Empiècement gainant : 85% polyamide, 15% élasthanne. Lavable en machine.

Taille standard, Entrejambe env. 79 cm

Pierre noire **668.237.093**
 bleu denim **668.243.116**
 blanc **668.226.022**

T. 36, 38, 40, 42, 44, 46, 48, 50, 52

€ 75,-

Longueur courte, Entrejambe env. 73 cm

blanc **668.254.017**
 bleu denim **668.264.117**
 pierre noire **668.281.070**

T. 18, 19, 20, 21, 22, 23, 24, 25, 26

€ 75,-

3. Ceinture fabriquée en Allemagne. En cuir vachette, finition métallisée et effet usé. Boucle métallique à maillons structurés. Largeur env. 3,5 cm. couleur argenté

664.790.035

T. 75, 85, 95, 105, 115 € 65,-

2. Jeans effet ventre plat

75,-

bleu denim

STRETCH



Forme: Alwa

- taille légèrement abaissée
- Slim Fit

3. Ceinture



blanc



pierre noire



1. Robe
99,-

4. Sweatshirt au style décontracté moderne, imprimé brillant tendance et bords-côtes à fil brillant. Encolure ronde, manches longues et capuche. 50% coton, 50% polyester. Lavable en machine. Longueur env. 66 cm

sable imprimé **702.726.039**
 papaye imprimé **856.962.012**
 marine imprimé **856.973.004**

T. 36, 38, 40, 42, 44, 46, 48, 50, 52 € 79,-

5. Manteau court de style classique avec col à revers et poches à rabat. Coupe ajustée. 80% laine, 20% polyamide. Doublure : 100% polyester. Nettoyage à sec. Longueur env. 100 cm

vert **673.463.081** marine **673.394.041**

noir **673.414.076** fuchsia **673.504.018**
 rouge **673.408.037** orange **673.474.017**
 bleu roi **673.496.020**
 chocolat **673.424.025**
 gris-chiné **673.452.036**
 anthracite **673.435.039**
 beige-chiné **673.485.038**
 couleur chamouis **673.446.042**

T. 36, 38, 40, 42, 44, 46, 48, 50, 52 € 199,-

6. Bottines faites au Portugal. Cuir velours vachette souple, glissière et bride. Doublure et semelle intérieure textile. Hauteur talon env. 25 mm.

beige **870.593.011** marine **870.606.005**
 P.* 36, 37, 38, 39, 40, 41, 42 € 139,-

Inspiré par
rick cardona

4. Sweat-shirt

79,-

marine imprimé



papaye
imprimé



sable
imprimé

5. Manteau

199,-

couleur chamois



LE PETIT
PLUS

Qualité laine douce
et
chaude.

6. Bottine courte



helline



chocolat



bleu roi



fuchsia



beige-chiné



vert



orange



marine



rouge



gris-chine



anthracite



noir



Inspiré par

rick cardona

Notre couleur préférée ? Le rose aujourd'hui, l'orange demain et le vert le weekend. Nos styles sont très colorés !



1. T-shirt
55,-

2. Tailleur pantalon
179,-

noir

STRETCH

Forme: Belena

- taille normale
- Regular Fit



vert pomme fuchsia



3. Sweat-shirt
55,-

- Passepoils contrastés tendance

fuchsia



bleu roi

vert pomme

1. T-shirt avec imprimé animal devant ! Manches courtes et bordure à l'encolure ronde. Qualité extensible pour une coupe parfaite. Soutient l'initiative Cotton made in Africa. 95% coton, 5% élasthanne. Lavable en machine. Longueur env. 66 cm

T. 36, 38, 40, 42, 44, 46, 48, 50, 52

887.285.051

€ 55,-

2. Tailleur pantalon, blazer à revers, fermeture à 2 boutons et poches à rabat. Longueur env. 71 cm. Pantalon à galons sport, nervures et poches à glissière. Stature standard. Regular Fit. Matière jersey indéformable. 68% viscose, 27% polyamide, 5% élasthanne. Doublure : 100% polyester. Lavable en machine. Entrehanche env. 71 cm

vert pomme
noir
fuchsia
T. 36, 38, 40, 42, 44, 46, 48, 50, 52

736.068.030

736.079.030

887.365.056

€ 179,-

3. Sweatshirt tendance : bords-côtes à rayures contrastées. Style sportif avec mancherons décontractés, manches longues et encolure ronde. Qualité douce. Soutient l'initiative Cotton made in Africa. 100% coton. Lavable en machine.

Longueur env. 62 cm

fuchsia
bleu roi
vert pomme
T. 36, 38, 40, 42, 44, 46, 48, 50, 52

102.138.014

102.149.014

888.583.048

€ 55,-

4. Pull au motif graphique devant, dos uni. Encolure ronde et côtes fines à la finition des manches longues et de l'ourlet. Qualité fluide. 80% viscose, 20% polyamide. Lavable en machine.

Longueur env. 66 cm

noir-fuchsia à motifs
noir-vert herbe à motifs
noir-écru à motifs
T. 36, 38, 40, 42, 44, 46, 48, 50, 52

102.172.009

102.183.009

104.848.055

€ 65,-

4. Pull
65,-

- Qualité vis-
cose douce

noir-fuchsia
à motifs



fuchsia

bleu roi

**UN PRIX
D'EXCEPTION**

5. Pull
65,-

- Col roulé flatteur
- Manches longues.

fuchsia

5. Pull en tricot fin, look ample tendance. Col roulé flatteur et manchérons modernes. Ourlet en pointe décontracté. Col et manches en tricot côtelé. Manches longues. 80% viscose, 20% polyamide. Lavable en machine. Longueur env. 70 cm

bleu roi	100.256.018
fuchsia	100.267.014
orange	100.278.014
vert pomme	100.289.014
écru	100.290.018
noir	434.922.037

T. 36, 38, 40, 42, 44,
46, 48, 50, 52

€ 65,-

6. Collier facile à assortir, grande longueur tendance. Matière synthétique douce. Houppes décorative. Longueur env. 100-107 cm. Pendentif env. 10 cm. Fermoir mousqueton.

337.761.105

€ 55,-

6. Collier



orange

écru

vert pomme

noir

1. Robe en tricot avec pourcentage de cachemire. Aspect côtelé moderne. Col montant chaud. Ceinture fixe. Dissimule ventre et hanches. Longue fente devant. 45% viscose, 27% coton, 25% polyamide, 3% cachemire. Lavable en machine.

Longueur env. 114 cm
gris-couleur ivoire chiné **524.208.034**
noir **524.215.034**
olive-couleur ivoire chiné **524.220.034**
chamois-couleur ivoire chiné **774.460.046**
36, 38, 40, 42, 44,
T. 46, 48, 50, 52 **€ 139,-**

2. Manteau long sans fermeture en tricot fin. Tombé fluide. Revers, poches à rabat et manches longues. 52% viscose, 26% poly-

ester, 22% polyamide. Lavable en machine.

Longueur env. 86 cm
rouge **817.064.030** marine **372.762.026**
vert olive **462.065.020**
T. 36, 38, 40, 42, 44, 46, 48, 50 **€ 55,-**

3. T-shirt avec motif graphique tendance. Qualité viscose douce et fluide. Col montant tendance et manches longues. Confort optimal grâce à l'élasthanne. 95% viscose, 5% élasthanne. Lavable en machine.

Longueur env. 62 cm
noir-couleur ivoire imprimé **450.372.038**
36, 38, 40, 42, 44,
T. 46, 48, 50, 52 **€ 40,-**

1. Robe en tricot

139,-

• Contenant du cachemire

olive-couleur ivoire chiné



gris-couleur ivoire chiné

chamois-couleur ivoire chiné



noir



2. Manteau en tricot

55,-

vert olive



rouge

marine



Inspiré par
rick cardona

4. Bottes fabriquées en Espagne. Cuir nappa vachette et textile. Fermeture à glissière. Élastique et laçage au dos pour régler la largeur. Doublure : textile respirant. Semelle intérieure cuir. Semelle caoutchouc. H/I tige env. 37/34-38 cm. Talon bottier env. 20 mm. Taillent petit, commander une pointure au-dessus.

noir **513.392.028**
35, 36, 37, 38, 39,
P.* 40, 41, 42, 43

€ 259,-

5. Veste en cuir facile à associer. Séduisante coupe courte, qualité souple et douce. 100% cuir velours de chèvre. Doublure : 100% polyester. Nettoyage spécial cuir.

Longueur env. 58 cm
vert olive
noir
ambre

36, 38, 40, 42,
T. 44, 46, 48, 50

100.347.008
100.358.008
678.075.011

€ 289,-

* Pour les informations concernant les largeurs veuillez vous référer à la rubrique "guide des tailles" de notre site witt.fr.

3. T-shirt imprimé

40,-

- Viscose douce et fluide



UNE QUALITÉ D'EXCEPTION

Avec sa surface veloutée, douce comme un gant et sa qualité supérieure, le **cuir de chèvre velours** tombe particulièrement bien.

5. Veste en cuir

289,-

vert olive



4. Bottes



helline

FAITES VOUS PLAISIR EN PROFITANT DU
REPORT DE PAIEMENT.

Toutes les infos sur le report de paiement dans la page des CGV.





1. Veste en tricot
55,-

2. Jean



3. Robe imprimée
79,-

E. Bottines à lacets

en 4 coloris



Andrea Conti

1. Veste en tricot douce avec pierres fantaisie devant et sur les manches longues. Encolure en V, patte de boutonnage et bords-côtes. 50% viscose, 28% polyester, 22% polyamide. Lavable en machine. Longueur env. 58 cm

801.003.012

36, 38, 40, 42, 44,
T. 46, 48, 50, 52

€ 55,-

2. Jean 5 poches avec petites perles fantaisie sur les rayures galons. Qualité extensible avec effet délavé tendance. Slim Fit. Stature standard. Largeur pieds env. 30 cm. Soutient l'initiative « Cotton made in Africa ». 98% coton, 2% élasthanne. Lavable en machine. Entrebasse env. 74 cm

801.013.015

36, 38, 40, 42, 44,
T. 46, 48, 50, 52

€ 65,-

3. Robe imprimée au superbe motif dévoré et imprimé journal tendance. Encolure ronde, fronces sur le côté et manches longues. Ourlet asymétrique. 63% polyester, 33% viscose, 4% élasthanne. Lavable en machine.

801.079.007

Longueur env. 96 cm
sable-noir imprimé

36, 38, 40, 42, 44,
T. 46, 48, 50, 52

€ 79,-

4. T-shirt avec imprimé feuille brillant ROCK AND ROLL devant, grande encolure ronde et manches 3/4. Certifié OCS. 100% coton. Lavable en machine.

801.080.014

Longueur env. 70 cm
couleur ivoire

36, 38, 40, 42, 44,
T. 46, 48, 50, 52

€ 40,-

5. Superbe pull ultra-doux avec motif lettré en tricot intarsia et franges. Col rond, mancherons, manches longues et bords-côtes. Soutient l'initiative « Cotton made in Africa ». 50% coton, 50% acrylique. Lavable en machine.

801.091.008

Longueur env. 66 cm
couleur ivoire-noir à motifs

36, 38, 40, 42, 44,
T. 46, 48, 50, 52

€ 65,-

Inspiré par MANDARIN

A. Sac



B. Écharpe



C. Baskets



Andrea Conti
SHOES

Nous associons nos styles tendance avec une touche de sérénité et de bonne humeur. Aussi simples et décontractés que nous, nos looks préférés attirent tous les regards avec leurs détails originaux.

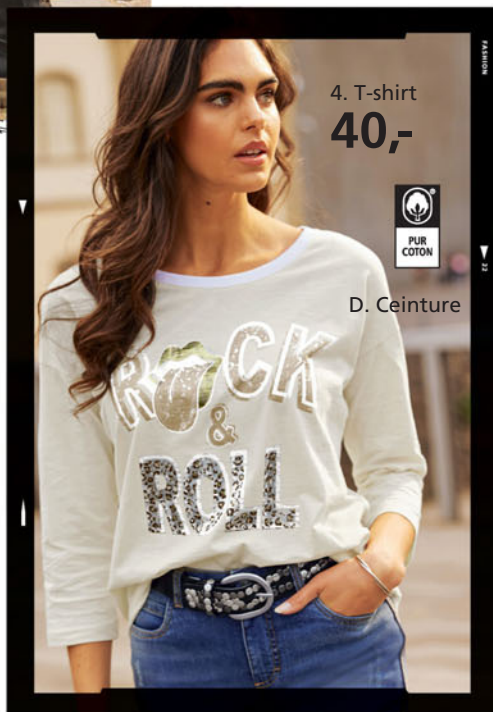

4. T-shirt
40,-



D. Ceinture



5. Pull
65,-

UN PRIX
D'EXCEPTION

6. Gilet
109,-



5. Pull

6. Gilet au garnissage chaud, piquage tendance et brillance discrète. Col montant, fermeture à glissière et poches. Fronces latérales avec coulisse. Ourlet arrondi allongé au dos. 100% polyamide. Doublure : 100% polyester. Lavable en machine. Longueur env. 74 cm
sable **801.104.008**

36, 38, 40, 42, 44,
T. 46, 48, 50, 52 **€ 109,-**

A. Poche synthétique douce avec gaufrage et rivets. Glissière et compartiments à glissière à l'extérieur. 2 compartiments intérieurs, 1 poche à glissière. Anse, bandoulière amovible réglable en longueur. Env. 38x27x12 cm.
noir **834.318.009** **€ 139,-**

B. Écharpe à large motif graphique et franges courtes. Env. 90x190 cm. 100% viscose. Lavable en machine.
couleur ivoire **822.228.007** **€ 59,-**

C. Sneakers en cuir nappa vachette. Application étoile. Voûte plantaire amovible. Doublure et semelle intérieure en cuir.
blanc **886.083.009**
noir **886.093.009**
T. 36, 37, 38, 39, 40, 41, 42 **€ 139,-**

D. Ceinture ornée de rivets martelés. Cuir de vache fendu de qualité et synthétique, boucle en métal arrondie. Largeur env. 4 cm.
noir **627.766.027**
T. 75, 85, 95, 105, 115 **€ 79,-**

E. Bottines cuir nappa vachette. Fermeture à glissière. Voûte plantaire amovible. Doublure : textile. Semelle intérieure : cuir. H/ tige env. 20x28 cm. Talon 4,5 cm.
noir **504.256.072** crème **504.262.069**
gris **881.657.024** vert olive **886.232.022**
P.* 36, 37, 38, 39, 40, 41, 42 **€ 189,-**



2. Jean
65,-

Forme: Aleria

- taille normale
- Slim Fit

STRETCH



* Pour les informations concernant les largeurs veuillez vous référer à la rubrique "guide des tailles" de notre site witt.fr.

UN PRIX D'EXCEPTION

1. Pull
40,-



7. Pantalon

2. Robe en jersey
79,-

- Paillettes brillantes

3. Pull
65,-

- Jolies paillettes décoratives

4. Veste en cuir
289,-

- Pur cuir d'agneau nappa
- Rivets décoratifs
- Capuche amovible

1. Pull en grosses mailles douces avec col montant, mancherons et bords-côtes aux finitions. Boutons décoratifs couleur argent sur les manches. Soutient l'initiative « Cotton made in Africa ». 100% coton. Lavable en machine.

Longueur env. 58 cm noir

801.239.013

36, 38, 40, 42, 44,
T. 46, 48, 50, 52

€ 40,-

2. Robe en jersey facile à enfiler avec imprimé étoile tendance et touches brillantes. Capuche avec coulisse, inscription sur les manches longues et poche kangourou devant. Certifié OCS. 50% coton, 50% polyester. Lavable en machine.

Longueur env. 96 cm anthracite

801.262.007

36, 38, 40, 42, 44,
T. 46, 48, 50, 52

€ 79,-



A. Sac



B. Baskets



3. Pull ultra-doux avec superbe motif jacquard à l'aspect zèbre et paillettes devant. Encolure ronde, manches longues, bords-côtes aux finitions. 53% acrylique, 34% polyester, 13% polyamide. Lavable en machine.

Longueur env. 62 cm écreu-noir à motifs

801.273.009

36, 38, 40, 42, 44,
T. 46, 48, 50, 52

€ 65,-

4. Veste en cuir souple au style motard sportif. Bouton-pression sur le col montant, rivets décoratifs sur la capuche amovible et glissière double sens. Manches longues. 100% cuir d'agneau nappa. Doublure : 100% polyester. Nettoyage spécial cuir.

Longueur env. 60 cm noir

801.283.007

36, 38, 40, 42, 44,
T. 46, 48, 50, 52

€ 289,-

5. T-shirt avec inscriptions tendance, paillettes et détails en dentelle. Ourlet roulé à la grande encolure ronde, fronces variables. Soutient l'initiative « Cotton made in Africa ». 100% coton. Lavable en machine.

Longueur env. 70 cm écreu

801.294.013

36, 38, 40, 42, 44,
T. 46, 48, 50, 52

€ 55,-

6. Veste sweat chinée à la coupe longue tendance ornée d'étoiles et de petites pierres brillantes fantaisie. Capuche, glissière, poches latérales et manches longues. 70% polyester, 30% coton. Lavable en machine.

Longueur env. 86 cm graphite chiné

801.319.013

36, 38, 40, 42, 44,
T. 46, 48, 50, 52

€ 89,-

7. Pantalon très confortable avec imprimé animal tendance. Ceinture gainante avec écussons et pierres fantaisie. 2 poches latérales et poches arrière. Stature standard. Regular Fit. Largeur pieds env. 32 cm. Soutient l'initiative « Cotton made in Africa ». 96% coton, 4% élasthanne. Lavable en machine.

Entrehanche env. 74 cm
anthracite-graphite imprimé **801.320.015**
36, 38, 40, 42, 44,
T. 46, 48, 50, 52 **€ 89,-**



5. T-shirt

55,-



Inspiré par MANDARIN

Comment se faufiler aisément dans la jungle urbaine ? Avec des imprimés animaux tendance !

A. Sac 3 pièces en véritable cuir vachette. Deux bandoulières amovibles. Compartiment principal à glissière. Petite pochette intérieure. Env. 22x13 cm.
noir **822.115.013** **€ 119,-**

B. Sneakers fabriquées au Portugal. Cuir nappa vachette à l'aspect usé. Doublure textile. Semelle intérieure en synthétique. Tige env. 10 cm. Semelle de marche env. 20 mm.
blanc **885.342.017**
T. 35, 36, 37, 38, 39, 40, 41 **€ 189,-**

C. Ceinture ornée de rivets martelés. Cuir de vache fendu de qualité et synthétique, boucle en métal arrondie. Largeur env. 4 cm.
noir **627.766.177**
T. 75, 85, 95, 105, 115 **€ 79,-**

6. Veste sweatshirt

89,-

- Petites pierres brillantes fantaisie
- Détails en qualité lisse
- Qualité sweatshirt agréable
- Qualité chinée



C. Ceinture

7. Pantalon

89,-

Forme: Belena **STRETCH**

- taille normale
- Regular Fit





1. Veste en tricot

40,-



7. Jean push-up

A. Foulard

B. Ceinture



2. Robe légère
79,-

3. T-shirt 100% coton. Inscription LOVE aspect léopard devant. Encolure ronde et manches 3/4. Certifié GOTS. 100% coton. Lavable en machine. Longueur env. 66 cm écreu

36, 38, 40, 42, 44, 46, 48, 50, 52 € 30,-

801.126.011

4. Pull en tricot fin doux avec smiley et inscription HAPPY devant. Mancherons mode. Bords-côtes à l'encolure ronde, aux manches longues et à l'ourlet. 50% viscose, 28% polyester, 22% polyamide. Lavable en machine. Longueur env. 62 cm fuchsia

36, 38, 40, 42, 44, 46, 48, 50, 52 € 55,-

801.137.014

5. Pull au superbe mélange d'imprimés composé d'une inscription et d'une broderie croisée. Encolure ronde. Manches longues et ourlet à bords roulés. 60% viscose, 40% coton. Lavable en machine. Longueur env. 66 cm gris-mauve à motifs

36, 38, 40, 42, 44, 46, 48, 50, 52 € 79,-

801.148.007

6. Chemisier imprimé 100% viscose. Look léopard tendance avec inscription. Encolure ronde avec V et lien à nouer. Manches longues à manchettes boutonnées. 100% viscose. Lavable en machine. Longueur env. 68 cm mauve-noir imprimé

36, 38, 40, 42, 44, 46, 48, 50, 52 € 55,-

801.159.009

7. Jean push-up 5 poches au délavage tendance. Qualité extensible. Slim Fit. Stature standard. Coutures latérales ornées de rivets, paillettes et pierres fantaisie. Largeur pieds env. 30 cm. Soutient l'initiative « Cotton made in Africa ». 95% coton,



1. Veste en tricot 100% coton à la coupe longue tendance, sans fermeture. Encolure en V et mancherons. Manches longues avec bords-côtes. Soutient l'initiative « Cotton made in Africa ». 100% coton. Lavable en machine. Longueur env. 120 cm noir

36, 38, 40, 42, 44, 46, 48, 50, 52 € 40,-

801.115.012

2. Robe légère aspect 2 en 1. Mélange de qualité tissée et de qualité molletonnée. Style décontracté tendance avec capuche et coulisse. Manches longues et ourlet bords-côtes. Poches. Soutient l'initiative « Cotton made in Africa ». 95% coton, 5% élasthanne. Tissu : 100% polyester. Lavable en machine. Longueur env. 100 cm noir

36, 38, 40, 42, 44, 46, 48, 50, 52 € 79,-

878.642.014

C. Baskets



3. T-shirt
30,-



4. Pull
55,-



3% polyester, 2% élasthanne. Lavable en machine.

Entrejambe env. 74 cm
bleu délavé

801.160.009

T. 36, 38, 40, 42, 44,
46, 48, 50, 52

€ 79,-

A. Foulard triangulaire. Un côté avec motif cœur et inscription LOVE IS LOVE. Env. 50x180 cm. 100% viscose. Lavable en machine.

noir 822.182.011 € 59,-

B. Ceinture ornée de rivets martelés. Cuir de vache fendu de qualité et synthétique, boucle en métal arrondie. Largeur env. 4 cm.

noir 627.766.176

T. 75, 85, 95, 105, 115 € 79,-



Inspiré par MANDARIN

Mix & Match – voici notre nouvelle devise pour des looks citadins et décontractés réussis.

C. Sneakers fabriquées au Portugal. Cuir velours vachette doux au mélange de couleurs moderne. Doublure et semelle intérieure en cuir. Épaisseur semelle env. 45 mm.

orange-multicolore 101.533.012

T. 36, 37, 38, 39, 40, 41, 42 € 169,-

D. Sac mode en forme de bourse, avec coulisse et houppie décorative. Rivets décoratifs devant. Synthétique de qualité. Bandoulière réglable et amovible. Env. 31x26x8 cm.

noir 693.533.031 € 139,-

E. Sneakers en cuir nappa vachette. Application étoile. Voûte plantaire amovible. Doublure et semelle intérieure en cuir.

blanc 886.083.010

noir 886.093.010

T. 36, 37, 38, 39, 40, 41, 42 € 139,-

E. Baskets aussi en blanc



Andrea Conti

SHOES

UN PRIX D'EXCEPTION

6. Chemisier

55,-

D. Sac



PUR VISCOSE

7. Jean push-up

79,-

- Rivets décoratifs tendance le long des coutures latérales
- Délavé tendance

Forme: Aleria

- taille normale
- Slim Fit

STRETCH





1. Robe en jersey
65,-



2. Veste longue
169,-



- Superbe mélange de matières
- doublure polaire douce
- Piquage tendance

3. Pull ultra-doux à superbes rayures jacquard. Coupe droite avec encolure ronde, manches longues et bords-côtes. 74% acrylique, 23% polyester, 3% élasthanne. Lavable en machine.

Longueur env. 62 cm
kaki-noir chiné **801.193.005**
36, 38, 40, 42, 44,
T. 46, 48, 50, 52 **€ 40,-**

4. T-shirt en jersey structuré avec imprimé étoilé et petites pierres brillantes fantaisie devant. Encolure ronde, manches 3/4. Bords ouverts à l'ourlet roulé. Certifié GOTS. 100% coton. Lavable en machine.

Longueur env. 70 cm
écru **801.975.011**
36, 38, 40, 42, 44,
T. 46, 48, 50, 52 **€ 40,-**

5. Sweatshirt en qualité douce et agréable au look batik tendance, inscription et application étoilé avec tirette fantaisie. Encolure ronde, manches longues et bords roulés. Coupe plus longue au dos. Soutient l'initiative « Cotton made in Africa ». 95% coton, 5% élasthanne. Lavable en machine.

Longueur env. 70 cm
kaki imprimé **801.206.008**
36, 38, 40, 42, 44,
T. 46, 48, 50, 52 **€ 79,-**

6. Veste en tricot à grosses mailles chinées avec mancherons, manches longues et bords-côtes. Poches, boutons décoratifs imitation corne. 74% acrylique, 23% polyester, 3% élasthanne. Lavable en machine.

Longueur env. 100 cm
kaki chiné **801.217.017**
36, 38, 40, 42, 44,
T. 46, 48, 50, 52 **€ 55,-**

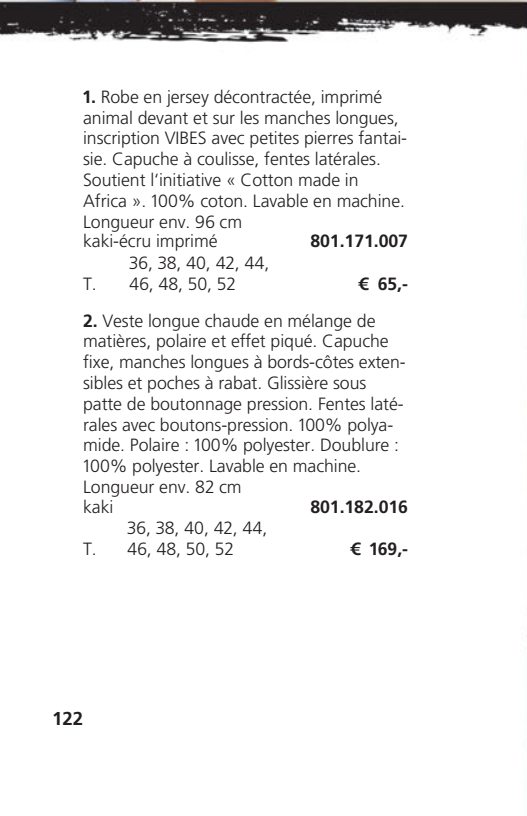

3. Pull
40,-

1. Robe en jersey décontractée, imprimé animal devant et sur les manches longues, inscription VIBES avec petites pierres fantaisie. Capuche à coulisse, fentes latérales. Soutient l'initiative « Cotton made in Africa ». 100% coton. Lavable en machine.

Longueur env. 96 cm
kaki-écru imprimé **801.171.007**
36, 38, 40, 42, 44,
T. 46, 48, 50, 52 **€ 65,-**

2. Veste longue chaude en mélange de matières, polaire et effet piqué. Capuche fixe, manches longues à bords-côtes extensibles et poches à rabat. Glissière sous patte de boutonnage pression. Fentes latérales avec boutons-pression. 100% polyamide. Polaire : 100% polyester. Doublure : 100% polyester. Lavable en machine.

Longueur env. 82 cm
kaki **801.182.016**
36, 38, 40, 42, 44,
T. 46, 48, 50, 52 **€ 169,-**



4. T-shirt
40,-



7. Jean 5 poches avec petites perles fantaisie sur les rayures galons. Qualité extensible avec effet délavé tendance. Slim Fit. Structure standard. Largeur pieds env. 30 cm. Soutient l'initiative « Cotton made in Africa ». 98% coton, 2% élasthanne. Lavable en machine. Entreprambe env. 74 cm
bleu délavé **801.013.016**
36, 38, 40, 42, 44,
T. 46, 48, 50, 52 **€ 65,-**

UN PRIX
D'EXCEPTION

6. Veste en tricot
55,-



5. Sweat-shirt

79,-

Inspiré par MANDARIN

Silhouettes décontractées, grosses mailles, imprimés expressifs – c'est magnifique et c'est tout a fait notre style !

A. Élégant sac. Synthétique de qualité. Pendentif étoile et chaînes fantaisie amovibles. Rivets sur l'anse. Bandoulière amovible. Compartiment principal à glissière. 1 compartiment extérieur, divers compartiments intérieurs. Env. 32x30x5 cm.
noir **461.991.046** **€ 119,-**

B. Ceinture ornée de rivets martelés. Cuir de vache fendu de qualité et synthétique, boucle en métal arrondie. Largeur env. 4 cm.
couleur argenté **627.808.140**
T. 75, 85, 95, 105, 115 **€ 79,-**



A. Sac

B. Ceinture

7. Jean

65,-

Forme: Aleria

- taille normale
- Slim Fit

STRETCH





1. Jean push-up
65,-

Forme: Alwa

- taille légèrement abaissée
- Slim Fit

STRETCH



1. Jean push-up en mélange de coton agréable à porter avec élasthanne, délavage tendance. Coutures décoratives et broderie sur les poches. Slim Fit. Légèrement taille basse. Passants. Largeur pieds env. 30 cm. Soutient l'initiative « Cotton made in Africa ». 98% coton, 2% élasthanne. Lavable en machine.

Entrejambe env. 79 cm
bleu blanchi
36, 38, 40, 42, 44,
T. 46, 48, 50, 52

801.895.010

€ 65,-

2. Jeans 5 poches, effet délavé tendance et poche à glissière. Mélange coton confortable avec élasthanne. Regular Fit. Stature standard. Largeur pieds env. 32 cm. Soutient l'initiative « Cotton made in Africa ». 95% coton, 3% polyester, 2% élasthanne.



2. Jean
65,-

Forme: Belena

- taille normale
- Regular Fit

STRETCH

Lavable en machine.
Entrejambe env. 77 cm
bleu blanchi
36, 38, 40, 42, 44,
T. 46, 48, 50, 52

801.909.012

€ 65,-

3. Jean style 5 poches avec délavage tendance et mélange agréable de coton. Slim Fit et stature standard. Petites fentes sur le côté au bas des jambes. Largeur pieds env. 30 cm. Soutient l'initiative « Cotton made in Africa ». 98% coton, 2% élasthanne. Lavable en machine.

Entrejambe env. 71 cm
délavé
36, 38, 40, 42, 44,
T. 46, 48, 50, 52

801.910.015

€ 55,-

4. Jean facile à assortir. Qualité extensible et effet délavé tendance. Slim Fit. Stature standard. Poches et passants. Largeur pieds env. 30 cm. Soutient l'initiative « Cotton made in Africa ». 95% coton, 3% polyester, 2% élasthanne. Lavable en machine.

Entrejambe env. 77 cm
bleu blanchi
36, 38, 40, 42, 44,
T. 46, 48, 50, 52

801.921.014

€ 65,-

5. Jean bootcut légèrement délavé. Ceinture haute intégrée avec passants doubles et 2 bandes de tissu fines pour attirer tous les regards. Effet « ventre plat » et « push-up ». Taille haute. Poches plaquées au dos. Coutures contrastées structurantes et jambes évasées. Largeur pieds env. 64 cm. Soutient l'initiative « Cotton made in



3. Jean
55,-

Forme: Aleria

- taille normale
- Slim Fit

STRETCH

Africa ». 78% coton, 20% polyester, 2% élasthanne. Lavable en machine.
entrejambe env. 85 cm
bleu délavé

36, 38, 40, 42, 44,
T. 46, 48, 50, 52

801.932.015

€ 79,-

A. Ceinture à rivets tendance. Mélange cuir fendu de vache et synthétique. Rivets sur toute la surface. Aspect légèrement métallisé. Boucle métallique arrondie. Largeur env. 4 cm.
bleu-métal

75, 85, 95, 105, 115

627.868.041

€ 79,-

Inspiré par
MANDARIN

Le secret des styles décontractés ?
Notre choix de jeans ! Il confère
un look différent à notre tenue en
un tour de main.



UN PRIX
D'EXCEPTION





1. Veste en tricot

55,-

2. Sac



4. T-shirt

30,-



3. Bottines à lacets en cuir vachette élégant, avec ceillets décoratifs et semelle profilée épaisse. Semelle intérieure en microfibre rembourrée. Doublure : textile. Talon bottier env. 30 mm.

128.069.005
885.251.012

noir

blanc

35, 36, 37, 38,

P.* 39, 40, 41, 42

€ 229,-

4. T-shirt avec imprimé placé SMILEYS devant, coloris tendance et imprimé animal. Très confortable. Encolure ronde avec mancherons. Manches 3/4. Soutient l'initiative « Cotton made in Africa ». 100% coton. Lavable en machine.

Longueur env. 66 cm

442.432.049

36, 38, 40, 42, 44,

T. 46, 48, 50, 52

€ 30,-

5. Superbe chemisier décontracté au look animal sauvage. Grande patte de boutonnage et ourlet smocké tendance. Encolure ronde avec V ouvert et manches longues élastiquées. Entretien facile. 100% polyester. Lavable en machine.

Longueur env. 58 cm

menthe-sable imprimé

746.981.011

36, 38, 40, 42, 44,

T. 46, 48, 50, 52

€ 40,-

6. T-shirt indéformable et agréable à porter, légèrement brillant. Col rond, mancherons, manches courtes et ourlet arrondi. Dos un peu plus long. Soutient l'initiative « Cotton made in Africa ». 50% coton, 50% modal. Lavable en machine.

Longueur env. 66 cm

fuchsia

638.564.043

36, 38, 40, 42, 44,

T. 46, 48, 50, 52

€ 35,-

1. Veste en tricot moelleuse. Coupe longue mode avec capuche et poches plaquées. Coupe ouverte tendance. Bords-côtes aux manches longues et à l'ourlet, effet côtelé. 97% polyester, 3% élasthanne. Lavable en machine.

Longueur env. 106 cm

gris chiné

442.493.039

36, 38, 40, 42, 44,

T. 46, 48, 50, 52

€ 55,-

2. Sac 3 pièces en véritable cuir vachette. Deux bandoulières amovibles. Compartiment principal à glissière. Petite pochette intérieure. Env. 22x13 cm.

noir **822.115.014**

€ 119,-



3. Bottines à lacets



existe en blanc

helline

5. Chemisier

40,-



6. T-shirt

35,-

• 50% modal



7. Pull en tricot fin aux motifs tendance avec imprimé animal. Inscription mode : PEACE & LOVE. Encolure ronde en tricot côtelé. Manches longues et finitions roulées. Soutient l'initiative « Cotton made in Africa ». 60% coton, 40% viscose. Lavable en machine.

Longueur env. 66 cm

noir-gris à motifs

36, 38, 40, 42, 44,

T. 46, 48, 50, 52

442.486.034

€ 79,-

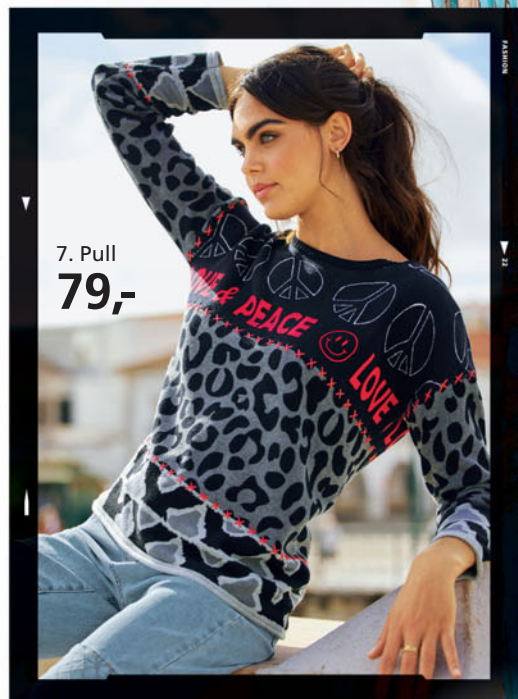

7. Pull
79,-

Inspiré par MANDARIN

Vive le fuchsia.
Notre couleur bonne
humeur se marie par-
faitement avec le noir
et donne le sourire.

8. Manteau avec motif surpiqué sport. Col montant, capuche amovible et glissière à double sens dissimulée. 2 poches à glissière, manches longues à bords côtes. 100% polyester. Empiècement : 90% polyester, 10% élasthanne. Garnissage : 100% polyester. Lavable en machine.

Longueur env. 90 cm
noir

36, 38, 40, 42, 44,

T. 46, 48, 50, 52

633.753.029

€ 119,-

9. Jean 5 poches look destroy tendance, inscriptions et pierres fantaisie sur les jambes. Qualité extensible agréable à porter. Stature standard. Slim Fit. Largeur pieds env. 30 cm. Soutient l'initiative « Cotton made in Africa ». 95% coton, 3% polyester, 2% élasthanne. Lavable en machine.

Entrejambe env. 71 cm

bleu blanchi

36, 38, 40, 42, 44,

T. 46, 48, 50, 52

590.144.032

€ 79,-

10. Ceinture ornée de rivets martelés. Cuir de vache fendu de qualité et synthétique, boucle en métal arrondie. Largeur env. 4 cm.

noir

75, 85, 95, 105, 115

627.766.179

€ 79,-

**UN PRIX
D'EXCEPTION**

8. Manteau

119,-

- Motif matelassé
- Qualité « Scuba » agréable à porter



9. Jean
79,-

- Inscription avec petites pierres brillantes fantaisie

STRETCH

Forme: Aleria

- taille normale
- Slim Fit

10. Ceinture





1. Veste en tricot
40,-



3. Pull
55,-

3. Pull en tricot ajouré léger, bel effet chiné. Grande encolure en U, à porter épaules nues. Manches longues et bords-côtes. Soutient l'initiative « Cotton made in Africa ». 55% coton, 45% polyester. Lavable en machine. Longueur env. 58 cm
écru-sable chiné **598.539.037**
36, 38, 40, 42, 44,
T. 46, 48, 50, 52 **€ 55,-**

4. Veste en cuir d'agneau nappa souple et doux, coutures décoratives et coloris tendance. Style motard, col montant, glissière double sens, poches zippées et manches longues. Doublure : 100% polyester. Nettoyage spécial cuir. Longueur env. 60 cm marine **590.950.017**
36, 38, 40, 42, 44,
T. 46, 48, 50, 52 **€ 259,-**

5. Pull décontracté avec manches chauve-souris 3/4, grande encolure en V et épaules dénudées tendance. Logo avec inscription et petites pierres fantaisie devant. Bords-côtes. Soutient l'initiative « Cotton made in Africa ». 100% coton. Lavable en machine. Longueur env. 62 cm sable chiné **590.156.027**
36, 38, 40, 42, 44,
T. 46, 48, 50, 52 **€ 55,-**

6. T-shirt rayé ample avec broderie « Smiley » tendance devant. Encolure en V et manchetons. Rayures en fil fantaisie couleur or. Manches longues. 72% viscose, 15% fibres métallisées, 10% polyester, 3% élasthanne. Lavable en machine. Longueur env. 66 cm écru-couleur or à rayures fines **442.352.039**
36, 38, 40, 42, 44,
T. 46, 48, 50, 52 **€ 55,-**



4. Veste en cuir
259,-

1. Veste en tricot en grosses mailles douces, coloris faciles à associer. Encolure en V avec patte de boutonnage. Boutons aspect bois. Bords-côtes aux manches et à l'ourlet. 100% acrylique. Lavable en machine. Longueur env. 70 cm écru-taupe à rayures **442.303.033**
36, 38, 40, 42, 44,
T. 46, 48, 50, 52 **€ 40,-**

2. Ceinture ornée de rivets martelés. Cuir de vache fendu de qualité et synthétique, boucle en métal arrondie. Largeur env. 4 cm. couleur argenté **627.808.142**
T. 75, 85, 95, 105, 115 **€ 79,-**

2. Ceinture
helline



5. Pull
55,-

• Pierres brillantes fantaisie



UNE QUALITÉ D'EXCEPTION

Le cuir nappa d'agneau, doux comme un gant, assure un confort exclusif.



7. Manteau réversible, disponible en deux styles différents. Polaire moelleuse à l'intérieur. Coupe droite avec mancherons et bords ouverts. Col à revers et fermeture boutonnée assortie. Poches plaquées. 100% polyester. Lavable en machine. Longueur env. 106 cm

442.379.036

36, 38, 40, 42, 44,
T. 46, 48, 50, 52

€ 139,-

**UN PRIX
D'EXCEPTION**

7. Manteau

139,-



6. T-shirt rayé

55,-

• Viscose

Inspiré par MANDARIN

Ton sur ton ? Oui, bien sûr ! Le sable, l'écru et le crème nous montrent sous notre côté doux. Notre jean préféré est lui aussi de la partie.

8. Bottines cuir nappa vachette. Fermeture à glissière. Voûte plantaire amovible. Doublure : textile. Semelle intérieure : cuir. H/tige env. 20x28 cm. Talon 4,5 cm.
noir 504.256.074
crème 504.262.071
P.* 36, 37, 38, 39, 40, 41, 42 € 189,-

8. Bottines à lacets



Andrea Conti

également en noir

www.andreacouti.com



inspiré par
ashley brooke
 créateur de mode

1. Chemisier

65,-



1. Chemisier col rond avec V, fausse patte de boutonnage avec pierres fantaisie. Manches longues, bords-côtes smockés et volants. 100% viscose. Lavable en machine. Longueur env. 64 cm
 noir-écru imprimé **798.270.007**
 36, 38, 40, 42, 44,
 T. 46, 48, 50, 52 **€ 65,-**

2. Pantalon bootcut en satin mat brillant. Passants tout autour. Poches devant, fausses poches arrière. Nervures devant, plis repassés au dos. Stature standard. Slim Fit. Largeur pieds env. 49 cm. 48% coton, 45% polyester, 7% élasthanne. Lavable en machine. Entrehambe env. 81 cm
 noir **798.281.008**

36, 38, 40, 42, 44,
 T. 46, 48, 50, 52 **€ 89,-**

3. Pull en tricot fin chaud avec col montant côtelé, lavallière et broderie contrastée. Manches longues avec bords-côtes. 50% viscose, 28% polyester, 22% polyamide. Lavable en machine. Longueur env. 62 cm
 noir **798.292.021**

36, 38, 40, 42, 44,
 T. 46, 48, 50, 52 **€ 40,-**

4. T-shirt floral. Col V avec empiècement dentelle. Manches longues. 95% modal, 5% élasthanne. Lavable en machine. Longueur env. 62 cm
 noir-écru imprimé **798.305.012**

36, 38, 40, 42, 44,
 T. 46, 48, 50, 52 **€ 89,-**

5. Veste en tricot en chenille chaude. Col V et boutons fantaisie couleur doré. Fausses poches. Bords-côtes. 70% polyester, 30% acrylique. Lavable en machine. Longueur env. 58 cm
 ambre **798.258.007**

36, 38, 40, 42, 44,
 T. 46, 48, 50, 52 **€ 65,-**

6. Jupe en qualité plissée avec dentelle florale légèrement transparente et doublure jersey opaque. Ceinture élastique. 100% polyester. Doublure : 100% viscose. Lavable en machine. Longueur env. 90 cm
 noir **798.269.008**

36, 38, 40, 42, 44,
 T. 46, 48, 50, 52 **€ 109,-**

A. Bottines au look classique en cuir lisse de vache de qualité. Joli motif ajouré devant. Enfilage facile avec empiècements élastiques des deux côtés. Doublure et semelle intérieure : cuir. Talon aiguille env. 60 mm.
 noir **128.085.063**

35, 36, 37, 38,
 P.* 39, 40, 41, 42 **€ 189,-**

B. Écharpe



A. Bottines



C. Ceinture



**UN PRIX
 D'EXCEPTION**

3. Pull
40,-

4. T-shirt
89,-

• 95% modal

E. Ceinture



EMERVEILLEZ-VOUS

Pantalon Techno avec pourcentage élevé d'élasthanne : qualité extensible et très confortable.

2. Pantalon

89,-

Forme: Aleria

- taille normale
- Slim Fit

STRETCH

Chemisiers, vestes en tricot, jupes
– les détails raffinés et les tou-
ches féminines
confèrent à nos styles
un petit truc en plus !

UN PRIX
D'EXCEPTION

5. Veste en tricot

65,-

• superbe qualité
chenille

D. Collier

6. Jupe en dentelle

109,-

B. Echarpe avec bordure et franges décoratives. Env. 90x180 cm. 70% viscose, 30% polyester. Lavable en machine. multicolore **819.573.010 € 55,-**

C. Ceinture fabriquée en Allemagne. Pièce tendance en cuir de vachette, boucle décorative dorée et perles décoratives. Boucle ardillon. Largeur env. 4 cm. **872.260.012 € 89,-**

T. 75, 85, 95, 105, 115

D. Élégant collier à maillons en forme de Y avec pendentif en forme de sphère. Métal de qualité. Longueur réglable env. 50-56 cm. Fermeture mousqueton. couleur doré **457.600.109 € 65,-**

E. Ceinture fabriquée en Allemagne. Accessoire avec jolie brillance, cuir vachette. Boucle couleur or et fermoir à clou. Largeur env. 4 cm. **872.180.024 € 99,-**

T. 75, 85, 95, 105, 115

* Pour les informations concernant les largeurs veuillez vous référer à la rubrique "guide des tailles" de notre site witt.fr.





LE PETIT
PLUS

Qualité laine
douce
et chaude.

2. Pantalon
noir



3. Chemisier
65,-

**UNE QUALITÉ
D'EXCEPTION**

Le modal est
d'une douceur
indescriptible sur la
peau, est élastique
et indéformable.



1. Manteau
229,-

1. Manteau ultra-tendance à l'aspect flanelle. Col tailleur original, coupe légèrement évasée. Qualité ultra-douce, forte teneur en laine. Poches plaquées et patte de boutonnage pression invisible. Ceinture tissu. 50% polyester, 50% laine. Doublure : 100% polyester. Nettoyage à sec. Longueur env. 96 cm
cerise **798.327.007**

36, 38, 40, 42, 44,
T. 46, 48, 50, 52 **€ 229,-**

2. Pantalon avec plis repassés classiques. Ceinture avec fermeture à crochets et boucle façon ceinture. Poches devant. Stature standard. Regular Fit. Coupe droite. Largeur pieds env. 44 cm. 64% polyester, 32% viscose, 4% élasthanne. Lavable en machine.

Entrejambe env. 81 cm
noir **798.361.008**
cerise **798.372.008**

36, 38, 40, 42, 44,
T. 46, 48, 50, 52 **€ 89,-**

3. Chemisier en qualité fluide légèrement brillante, superbe imprimé floral. Col chemise élégant et boutons fantaisie décoratifs. Manches 3/4 avec fines manchettes boutonnées. 100% modal. Lavable en machine.

Longueur env. 64 cm
noir-cerise imprimé **798.430.007**

36, 38, 40, 42, 44,
T. 46, 48, 50, 52 **€ 65,-**

4. Robe en jersey très tendance, superbe motif décoratif à l'encolure. Coupe évasée et tombé fluide. Qualité extensible. Livré avec ceinture. 49% viscose, 48% polyester, 3% élasthanne. Lavable en machine.

Longueur env. 106 cm
cerise **798.316.007**

36, 38, 40, 42, 44,
T. 46, 48, 50, 52 **€ 139,-**

5. T-shirt en dentelle élastique très féminin avec col à revers moderne. Fermeture boutonnée au dos. Combiné doublé opaque. Finitions ondulées flatteuses. Manches longues. 95% polyester, 5% élasthanne. Doublure : 95% viscose, 5% élasthanne. Lavable en machine.

Longueur env. 62 cm
noir **798.463.007**

36, 38, 40, 42, 44,
T. 46, 48, 50, 52 **€ 65,-**

A. Sac





4. Robe en jersey
139,-



5. T-shirt en dentelle
65,-

6. Veste en tricot jacquard, coupe longue. Motif floral aux superbes effets de couleur. Qualité chaude. Sans fermeture, à manches longues. 50% viscose, 28% polyester, 22% polyamide. Lavable en machine. Longueur env. 88 cm
noir-cerise à motifs **798.441.011**
36, 38, 40, 42, 44,
T. 46, 48, 50, 52 **€ 109,-**



6. Veste en tricot
109,-

B. Collier

aspect
ceinture
décoratif

2. Pantalon
89,-
cerise

Forme: Belena

- taille normale
- Regular Fit

STRETCH

C. Bottines



A. Sac en synthétique lisse. Rabat avec ornement couleur or et fermeture aimantée. Anse courte, bandoulière réglable et amovible. Intérieur : pochette et compartiment à glissière. Avec picots. Synthétique. Env. 20x20x7 cm.
noir **834.395.018** **€ 89,-**

B. Collier tendance style gourmette tendance et aspect 2 en 1 moderne. Métal de qualité. Longueur env. 57 cm. couleur doré **832.895.084** **€ 89,-**

C. Bottines au look classique en cuir lisse de vache de qualité. Joli motif ajouré devant. Enfilage facile avec empiècements élastiques des deux côtés. Doublure et semelle intérieure : cuir. Talon aiguille env. 60 mm.
128.085.064

35, 36, 37, 38,
P.* 39, 40, 41, 42 **€ 189,-**

* Pour les informations concernant les largeurs veuillez vous référer à la rubrique "guide des tailles" de notre site witt.fr.

1. Blazer en jersey

119,-

• Fil fantaisie brillant

B. Sac

3. Pull

55,-

4. T-shirt en dentelle

65,-

2. Jupe

89,-

1. Blazer en jersey au motif structuré tendance, facile à assortir. Aspect élégant, fil fantaisie brillant et patte de boutonnage avec boutons fantaisie couleur doré. Encolure ronde. Poches à rabat. Manches longues. 100% polyester. Doublure : 100% polyester. Lavable en machine.

Longueur env. 60 cm

noir

798.893.011

36, 38, 40, 42, 44,
T. 46, 48, 50, 52

€ 119,-

2. Jupe élégante et évasée avec plis et fil brillant. Ceinture élastique. Longueur genou. 77% viscose, 23% polyester. Doublure : 95% viscose, 5% élasthanne. Lavable en machine.

Longueur env. 58 cm

taupe

798.906.011

36, 38, 40, 42, 44,
T. 46, 48, 50, 52

€ 89,-

3. Pull tendance en tricot côtelé indéformable. Effet cache-cœur affinant avec col montant élégant et découpe au col V. Longues manches, côtes doubles. 70% viscose, 30% polyamide. Lavable en machine.

Longueur env. 66 cm

noir

799.057.007

36, 38, 40, 42, 44,
T. 46, 48, 50, 52

€ 55,-

4. Combiné T-shirt en dentelle imitation velours brillante. Doux, élastique et agréable à porter. Col montant en dentelle. Haut et manches longues avec dentelle transparente et finitions ondulées. 95% polyester, 5% élasthanne. Dentelle : 77% polyamide, 23% élasthanne. Lavable en machine.

Longueur env. 62 cm

couleur ivoire

799.035.011

36, 38, 40, 42, 44,
T. 46, 48, 50, 52

€ 65,-

5. Chemisier à col montant et bordure en dentelle. Fronces tendance à l'épaule. Patte de boutonnage avec boutons recouverts de tissu. Manches longues bouffantes à manchettes boutonnées. 70% viscose, 30% soie. Lavable en machine.

Longueur env. 64 cm

couleur ivoire

802.865.008

36, 38, 40, 42, 44,
T. 46, 48, 50, 52

€ 89,-

6. Veste en tricot fin, aspect côtelé, fil chiné doux légèrement brillant. Col châle avec bordure en dentelle assortie. Manches longues. Coupe ouverte tendance. 70% viscose, 30% polyamide. Lavable en machine.

Longueur env. 70 cm

taupe chiné

799.003.011

36, 38, 40, 42, 44,
T. 46, 48, 50, 52

€ 79,-

7. Pantalon synthétique effet push-up pour un joli fessier et un effet ventre plat. Qualité douce avec ceinture élastique pour une coupe parfaite. Fausses poches. Slim Fit. Stature standard. Fentes latérales aux chevilles. Largeur pieds env. 30 cm. Livré avec ceinture, boucle tendance. 100% polyester. Lavable en machine.

Entrejambe env. 71 cm

noir

798.983.010

36, 38, 40, 42, 44,
T. 46, 48, 50, 52

€ 65,-



5. Chemisier

89,-

• 30% soie

A. Ceinture

**UN PRIX
D'EXCEPTION**

6. Veste en tricot

79,-

C. Collier

**EMERVEILLEZ-
VOUS**

Ce pantalon structurant en synthétique sublime la silhouette – ceinture incluse !

**UN PRIX
D'EXCEPTION**

7. Pantalon en imitation cuir

65,-

- effet « push-up » pour un joli fessier
- Effet ventre plat

A. Superbe ceinture ornée d'éléments décoratifs couleur or brillants sur la boucle. Décorations style maillon. Ruban extensible, élastique et confortable. Fermeture à crochets. Largeur env. 2 cm. Taille unique, noir-couleur doré **819.632.007 € 55,-**

B. Sac en synthétique lisse. Rabat avec ornement couleur or et fermeture aimantée. Anse courte, bandoulière réglable et amovible. Intérieur : pochette et compartiment à glissière. Avec picots. Synthétique. Env. 20x20x7 cm. **834.395.019 € 89,-**

C. Élégant collier à maillons en forme de Y avec pendentif en forme de sphère. Métal de qualité. Longueur réglable env. 50-56 cm. Fermoir mousqueton. couleur doré **457.600.110 € 65,-**

EMERVEILLEZ-VOUS

Deux vestes tendance en une !
Tantôt veste imitation fourrure – tantôt veste matelassée.



- Veste réversible : intérieur en imitation fourrure, extérieur matelassé
- se porte en tant que veste matelassée ou en tant que veste imitation fourrure.



1. Veste réversible



2. Robe en tricot
89,-



1. Veste réversible

199,-



1. Veste réversible, un côté matelassé et un côté imitation fourrure. Style haut de gamme, doux et chaud. Intérieur en imitation fourrure, extérieur avec piquage intégral. Capuche avec doublure imitation fourrure. Glissière double sens à patte et poches fendues boutonnées. 100% polyamide. Intérieur : 100% polyester. Lavable en machine.

Longueur env. 78 cm

798.677.007

36, 38, 40, 42, 44,
T. 46, 48, 50, 52

€ 199,-

2. Robe chaude et douce en tricot côté indéformable. Coupe flatteuse avec col V. Patte de boutonnage élégante avec boutons fantaisie couleur doré. Fente devant. Manches longues. 70% viscose, 30% polyamide. Lavable en machine.

Longueur env. 120 cm

798.655.007

36, 38, 40, 42, 44,
T. 46, 48, 50, 52

€ 89,-

3. Chemisier en dentelle tendance en qualité légèrement transparente. Col chemise moderne et patte de boutonnage courte avec boutons fantaisie. Finitions ondulées flatteuses. Dentelle originale avec franges aux manches et à l'ourlet. Soutient l'initiative « Cotton made in Africa ». 55% coton, 45% polyester. Lavable en machine.

Longueur env. 64 cm

798.601.007

36, 38, 40, 42, 44,
T. 46, 48, 50, 52

€ 65,-

4. Pull chaud en tricot fin à la coupe longue flatteuse. Superbe qualité légèrement brillante. Col à revers et boutons fantaisie sur les côtés. Plus court devant, plus long au dos. Bords-côtes aux manches longues et à l'ourlet. 80% viscose, 20% polyamide. Lavable en machine.

Longueur env. 74 cm

798.597.007

couleur chamois
36, 38, 40, 42, 44,
T. 46, 48, 50, 52

€ 79,-

5. Tailleur pantalon élégant en jersey fin brillant ! Blazer avec col extravagant, boutons décoratifs et poches à rabat plaquées. Longueur env. 66 cm. Pantalon extensible pour une coupe parfaite. Glissière cousue sur les côtés, ceinture élastique au dos et plis repassés. Largeur pieds env. 51 cm. 68% viscose, 28% polyamide, 4% élasthane. Lavable en machine.

Entrejambe env. 81 cm

798.623.007

couleur chamois
36, 38, 40, 42, 44,
T. 46, 48, 50, 52

€ 139,-

3. Chemisier en dentelle

65,-



4. Pull

79,-



A. Foulard à imprimé original et coloris tendance. Brilliance satinée. Env. 100x100 cm. 100% polyester. Lavage à la main. multicolore

819.563.005 € 59,-

B. Élégant sac ! Bride décorative avec fermeture et détails couleur or. Synthétique. Petite anse et bandoulière réglable amovible. Compartiment à glissière à l'extérieur et 2 à l'intérieur. 2 pochettes à l'intérieur. Avec picots. Env. 36x27x17 cm. noir

819.347.016 € 139,-

C. Ceinture fabriquée en Allemagne. Accessoire avec jolie brillance, cuir vachette. Boucle couleur or et fermoir à clou. Largeur env. 4 cm.

noir 872.180.025

T. 75, 85, 95, 105, 115 € 99,-

UN PRIX
D'EXCEPTION

5. Tailleur pantalon

139,-

• Jersey brillant léger

STRETCH

Forme: Belmira

- taille haute
- Regular Fit

A. Foulard

B. Sac

C. Ceinture



1. Chemisier

65,-



1. Chemisier en qualité structurée indéformable et motif pied-de-poule classique. Encolure ronde large, bouton fantaisie et bords à franges fins. Fente et fermeture à bouton au dos. Manches courtes. 70% polyester, 30% coton. Lavable en machine. Longueur env. 58 cm
noir-écru motif pied-de-poule **799.523.017**
36, 38, 40, 42, 44, 46,
T. 48, 50, 52 **€ 65,-**

2. Pull en tricot fin avec encolure Carmen féminine à porter épaules dénudées. Rayures contrastées sur le col et à la finition des manches. Bords côtes extensibles aux manches et à l'ourlet. 80% viscose, 20% polyamide. Lavable en machine. Longueur env. 62 cm
noir **799.567.016**
36, 38, 40, 42, 44, 46,
T. 48, 50, 52 **€ 65,-**

3. Élégant pantalon, confortable avec qualité viscose extensible et ceinture élastique. Slim-Fit, taille haute et longueur 7/8 tendance. 2 poches fendues avec boutons décoratifs devant, fausses poches arrière. Largeur pieds env. 36 cm. 67% viscose, 28% polyamide, 5% élasthanne. Lavable en machine. Entrehanche env. 68 cm
noir **449.259.020**
36, 38, 40, 42, 44, 46,
T. 48, 50, 52 **€ 89,-**

4. Blazer long, motif pied-de-poule classique. Encolure ronde. Fermeture à crochets et œillets. Coutures de séparation structurantes. Petite fente aux manches longues. Poches cousues. 70% polyester, 30% coton. Lavable en machine. Longueur env. 82 cm
noir-écru motif pied-de-poule **799.498.015**
36, 38, 40, 42, 44, 46,
T. 48, 50, 52 **€ 149,-**

5. Détails de charme ! Ce t-shirt le prouve : l'empècement en maille avec des motifs floraux sur l'encolure sublime la peau. 95% viscose, 5% élasthanne. Lavable en machine. Longueur env. 66 cm
écru **829.091.010**
38, 40, 42, 44, 46,
T. 48, 50, 52, 54 **€ 59,-**

6. Manteau chaud et élégant, style redingote cintré et évasé. Col à revers et double patte de boutonnage. Poches fendues, passants et boucles. 63% polyester, 33% viscose, 4% élasthanne. Doublure : 55% polyester, 45% viscose. Lavable en machine. Longueur env. 102 cm
noir **449.204.030**
36, 38, 40, 42, 44, 46,
T. 48, 50, 52 **€ 259,-**

7. Trotteurs élégants et féminins de qualité. Couleur ambre : cuir de chèvre gaufré. marine et noir : cuir de chèvre nappa. Doublure : synthétique. Semelle intérieure : cuir. Talon aiguille env. 65 mm.
noir **497.010.073**
35, 36, 37, 38, 39, 40,
P.* 41, 42, 43 **€ 189,-**

2. Pull

65,-



3. Pantalon

89,-

• Qualité jersey indéformable

STRETCH



4. Blazer long

149,-



inspiré par **ashley brooke** créateur de mode

6. Manteau

259,-

• Ceinture tissu



EMERVEILLEZ-VOUS

Ce manteau à la coupe redingote **ajustée met en valeur** votre look féminin et attire tous les regards

5. T-shirt

59,-

• Viscose



7. Escarpins

helline



Encore plus de choix?
EN LIGNE

1. Pull en viscose et lyocell

85,-

2. Pull
65,-

• Empiècements brodés transparents

3. Ceinture



4. Veste en tricot

85,-

• Maille bien-être très douce

5. Ceinture

6. Jupe tissée

69,-

STRETCH

1. Mélange de matières particulièrement doux et fluide : pull en viscose et lyocell orné d'une superbe dentelle devant sur l'encolure ronde profonde. Manches longues et coupe flatteuse. 42% viscose, 30% lyocell, 28% polyester. Dentelle : 100% polyester. Lavable en machine.

Longueur env. 62 cm
noir

778.793.020

38, 40, 42, 44, 46,
T. 48, 50, 52, 54

€ 85,-

2. Pull avec empiècements transparents et broderie florale. Col rond. Finitions ondulées aux manches 3/4 et à l'ourlet. 80% viscose, 20% polyamide. Lavable en machine.

Longueur env. 62 cm
noir

598.657.018

36, 38, 40, 42, 44,
T. 46, 48, 50, 52

€ 65,-

3. Ceinture fabriquée en Allemagne. Accessoire avec jolie brillance, cuir vachette. Boucle couleur or et fermoir à clou. Largeur env. 4 cm.

noir

872.180.026

T. 75, 85, 95, 105, 115

€ 99,-

4. Veste en tricot féminine à la coupe flatteuse, classique et agréable à porter. Qualité bien-être douce et moelleuse grâce au superbe fil. Encolure en V dégagée et patte de boutonnage ornée d'un bouton fantaisie sur le haut. Manches raglan longues avec finitions côtelées, forme ballon légère. Légers plis sur les épaules. Ourlet côtelé. 100% polyamide. Lavable en machine.

Longueur env. 62 cm
mauve

778.636.022

38, 40, 42, 44, 46,
T. 48, 50, 52, 54

€ 85,-

5. Ceinture à nouer en cuir vachette. Largeur env. 8 cm.

noir

121.053.008

T.

€ 79,-

6. Un rêve devenu réalité : jupe tissée avec imprimé, panneaux évasés et ceinture élastique confortable. Qualité douce et double opaqué. 100% polyester. Doublure : 98% viscose, 2% élasthanne. Lavable en machine.

Taille standard, Longueur env. 90 cm

noir-parme imprimé

778.465.020

38, 40, 42, 44, 46,
T. 48, 50, 52, 54

€ 69,-

Longueur courte, Longueur env. 82 cm

noir-parme imprimé

800.510.020

19, 20, 21, 22, 23,
T. 24, 25, 26, 27

€ 69,-

7. Cette robe crée une silhouette merveilleusement féminine ! Très élégante grâce à la matière jacquard au motif de feuilles. Encolure bateau, manches 3/4, coutures princesses structurantes devant et dos, couture décorative au dos. Fermeture à glissière dans la couture au dos jusqu'aux hanches, sécurisée à l'intérieur par un bouton et une boucle élastique. Fente invisible au dos. Body doublé, pour un joli tombé ! En achetant ce vêtement, vous soutenez l'initiative « Cotton made in Africa ». 60% coton, 38% polyester, 2% élasthanne. Doublure : 100% polyester. Lavable en machine.

Taille standard, Longueur env. 100 cm

grenat à motifs

780.162.021

38, 40, 42, 44, 46,
T. 48, 50, 52, 54, 56

€ 109,-



7. Robe

109,-

• 60% coton

8. Boléro en tricot

45,-



noir

mauve

marine

Longueur courte, Longueur env. 94 cm
grenat à motifs **780.173.021**
T. 20, 21, 22, 23, 24, 25, 26 € 109,-

8. Ce boléro en tricot fin et chaud et incroyablement doux sur la peau est très facile à assortir. Coupe tendance sans fermeture. L'empècement en tissu devant sur les bords forme des volants féminins qui attirent tous les regards. Ourlet arrondi devant. Conception soignée. 100% acrylique. Tissu : 100% polyester. Lavable en machine.

Longueur env. 44 cm
noir **245.862.004** marine **717.938.016**
mauve **717.944.019**
38, 40, 42, 44, 46,
T. 48, 50, 52, 54, 56 € 45,-

9. Superbe motif et coupe flatteuse : chemisier féminin en qualité crêpe facile d'entretien. Col montant smocké orné d'une superbe fente devant. Fermeture à trois boutons au dos pour un enfilage facile. Manches longues aux finitions smockées. Ourlet légèrement arrondi devant et au dos. 100% polyester. Lavable en machine. Longueur env. 64 cm
noir-parme imprimé **778.411.012**

38, 40, 42, 44, 46,
T. 48, 50, 52, 54 € 59,-



Joli jean

Super élastique

Le jean magique vous assure une silhouette de rêve! Sa qualité Superstretch bi-élastique vous garantit des formes avantageuses: un effet ventre plat, des hanches affinées et un fessier rebondi.

**UN PRIX
D'EXCEPTION**

9. Chemisier

59,-



10. Jean extensible

10. Jean extensible

139,-

• Pierres brillantes fantaisie
• Coupe parfaite grâce à l'élasthanne

STRETCH

10. Le partenaire idéal de vos hauts élégants : jean extensible, coupe 5 poches avec ceinture gainante, passants, fermeture à glissière et bouton. Jolies petites pierres brillantes fantaisie. Coupe parfaite, qualité extensible. Largeur pieds 30 cm. Livré sans la ceinture. 50% coton, 40% lyocell, 7% élastomultiester, 3% élasthanne. Taille standard, Entrejambe env. 71 cm bleu foncé **778.308.013**

38, 40, 42, 44, 46,
T. 48, 50, 52, 54 € 139,-

Longueur courte, Entrejambe env. 66 cm bleu foncé **778.319.013**

19, 20, 21, 22, 23,
T. 24, 25, 26, 27 € 139,-

inspiré par **ashley brooke** créateur de mode

1. Tailleur pantalon

189,-

STRETCH



1. Tailleur pantalon, à porter séparément ou ensemble, incontournable. Blazer, coutures princesses structurantes et encolure en V. Fermeture à crochet, 1 poche poitrine et 2 poches raglan. Manches longues. Pantalon à pinces contrasté, élégante ceinture large, passants. Poches fendues devant, fausses poches au dos. Largeur pieds env. 36 cm. Entrejambe env. 68 cm. 63% polyester, 33% viscose, 4% élasthanne. Doublure : 100% polyester. Lavable en machine.

Longueur env. 70 cm
gris clair **449.373.022**
36, 38, 40, 42, 44,
T. 46, 48, 50, 52 **€ 189,-**

2. Pull en mélange de matières très doux avec viscose. Ultra-glamour : superbe empiecement tricot avec fine broderie et perles décoratives devant et le long des manches ballon longues qui se terminent par des bords-côtes fins. Encolure en U féminine et ourlet côtelé. 52% viscose, 26% polyester, 22% polyamide. Lavable en machine.

Longueur env. 62 cm
écru **445.076.055**
38, 40, 42, 44, 46,
T. 48, 50, 52, 54 **€ 79,-**

3. T-shirt viscose et soie en mélange de matières raffiné. Motif floral élégant. Manches 3/4. 85% viscose, 10% soie, 5% élasthanne. Lavable en machine.

Longueur env. 62 cm
noir-kaki imprimé **182.519.032**
T. 38, 40, 42, 44, 46, 48, 50, 52 **€ 85,-**

4. Sac de petite taille tendance avec superbe piquage losanges, anse à maillons amovible et emblème métallique devant. Synthétique de qualité. Intérieur avec poche à glissière et poche. Env. 20/16/7 cm.

noir **340.926.061 € 119,-**

5. T-shirt en dentelle séduisante. Détail tendance : col montant avec fermeture boutonnée au dos. Partiellement transparent, doublure opaque devant. Manches longues. Qualité extensible pour une coupe parfaite. 90% polyamide, 10% élasthanne. Doublure : 100% polyester. Lavable en machine.

Longueur env. 62 cm
noir **766.478.036**
36, 38, 40, 42, 44,
T. 46, 48, 50, 52 **€ 55,-**

6. Compliments garantis ! T-shirt doté d'un imprimé floral devant, viscose extensible douce et souple. Mancherons d'une légèreté estivale. 95% viscose, 5% élasthanne. Lavable en machine.

Longueur env. 62 cm
écru-noir imprimé **638.003.054**
38, 40, 42, 44, 46,
T. 48, 50, 52, 54, 56 **€ 30,-**

7. Trotteurs fabriqués au Portugal. Cuir nappa vachette. Boucle décorative. Intérieur cuir. Talon bottier env. 80 mm.

noir **518.873.030**
P.* 35, 36, 37, 38, 39, 40, 41 **€ 169,-**

8. Ce pull au grand motif jacquard floral est le partenaire mode idéal pour les envies d'originalité. Jolies parties en fil brillant. Coupe ouverte tendance, col châle et finitions droites aux manches longues et à l'ourlet. Mélange de qualité avec laine vierge chaude, tricot fin

4. Sac

**UNE QUALITÉ
D'EXCEPTION**

La
teneur en soie
confère un aspect
exclusif et une
brillance noble.

3. T-shirt vis-
cose et soie
85,-



2. Pull

79,-





5. T-shirt

55,-

- Tout en dentelle



8. Pull

99,-

- 48% laine vierge
- Fils métallisés



6. T-shirt

30,-

7. Escarpins



helline



doux et souple. 48% laine vierge, 30% coton, 20% polyamide, 2% fils métallisés. Lavable en machine.

Longueur env. 62 cm
noir-écreu à motifs

783.396.012

T. 38, 40, 42, 44, 46,
48, 50, 52, 54

€ 99,-

**UNE QUALITÉ
D'EXCEPTION**

La **laine vierge** est exclusivement obtenue de la tonte de moutons vivants, elle est douce, indéformable & possède des propriétés climatisantes.

4. Veste en tricot

65,-

- Fil brillant
- Alternative idéale au blazer

1. Débardeur en dentelle

79,-

- 47% soie

noir

2. Collier

beige

couleur ivoire

3. Pantalon en cuir

259,-

- Cuir agneau nappa très doux



1. Haut en dentelle féminine, élégante brillante. Facile à assortir, pourcentage de soie élevé. 47% soie, 44% viscose, 9% élasthanne. Lavable en machine.

Longueur env. 66 cm
noir **120.431.051** couleur ivoire **184.401.037**
beige **184.412.074**

T. 36, 38, 40, 42, 44,
46, 48, 50, 52

€ 79,-

2. Élégant collier à maillons en forme de Y avec pendentif en forme de sphère. Métal de qualité. Longueur réglable env. 50-56 cm. Fermoir mousqueton. couleur doré **457.600.114** € 65,-

3. Pantalon en cuir légèrement évasé ! Ceinture élastique confortable et couture de séparation au niveau des genoux. Cuir nappa d'agneau. Largeur pieds env. 50 cm. Doublure partielle : 95% polyester, 5% élasthanne. Nettoyage spécial cuir. Entrebasse env. 83 cm

noir **369.467.004**
T. 36, 38, 40, 42, 44,
46, 48, 50, 52

€ 259,-

4. Veste en tricot style ethnique ! Motif à rayures partiellement parcouru de fils brillants et bordure pompon au niveau des bords non finis. Manches 3/4. 50% coton, 49% acrylique, 1% fils métallisés. Lavable en machine.

5. Ceinture

Longueur env. 54 cm à motifs multicolores **190.851.114**

T. 38, 40, 42, 44, 46,
48, 50, 52, 54

€ 65,-

5. Ceinture cache-cœur tendance en cuir de mouton souple et doux. Extrémités fines à nouer. Largeur env. 1,5-7 cm.

noir **627.998.045**
T. 38/40, 42/44

€ 79,-

6. Jupe originale à la coupe évasée. Look gipsy typique grâce aux applications décoratives et aux rubans cousus. 2 poches, fermeture élastique confortable. Aspect froissé facile à entretenir. 100% viscose. Doublure partielle : 100% polyester. Lavable en machine.

Longueur env. 90 cm
noir **190.878.144**

T. 38, 40, 42, 44, 46,
48, 50, 52, 54

€ 69,-

7. Pull en tricot fin doux et agréable. Agréable à porter, facile à entretenir. Look original et romantique. Manches longues 95% viscose, 5% élasthanne. Empiècement : 100% polyester. Lavable en machine.

Longueur env. 62 cm
noir **813.943.034**

T. 36, 38, 40, 42, 44, 46, 48, 50

€ 89,-

8. Robe Punta di Roma : le motif extravagant avec éléments paisley et rayures de différentes largeurs est particulièrement mis en valeur sur cette matière de qualité supérieure ! Très douce et indéformable. Dos et manches longues noirs unis. Encolure ronde, pinces poitrine, coutures de séparation au dos. 60% viscose, 37% polyamide, 3% élasthanne. Devant : 75% polyester, 25% viscose. Lavable en machine.

Longueur env. 100 cm
noir-terre cuite imprimé **181.049.033**

T. 38, 40, 42, 44, 46, 48, 50, 52

€ 99,-

6. Jupe

69,-

- Pure viscose
- Entretien facile

7. Pull
89,-



8. Robe Punta di Roma

99,-



CREATION L PREMIUM

9. Manteau matelassé à l'aspect 2 en 1. Empiècement gilet avec glissière double sens. Col montant et capuche avec imitation fourrure. Patte de boutonnage pression. L'empiècement élastique met la taille en valeur. 2 poches. Bords-côtes aux manches. Garnissage de qualité bien chaud. 100% polyamide. Doublure : 100% polyester. Imitation fourrure : 100% polyester. Garnissage : 90% duvet, 10% plumes. Lavable en machine. Longueur env. 96 cm

chocolat **475.282.016** noir **490.955.016**

36, 38, 40, 42, 44,
T. 46, 48, 50, 52 **€ 259,-**

10. Gants en cuir d'agneau fin, accessoire mode idéal. Nervures sur le dos de la main. Élastique froncé discret en dessous. Doublure : 100% polyester. Nettoyage à sec. ambre **626.204.042** noir **626.232.015**
T. 7, 7,5, 8 **€ 79,-**

inspiré par **ashley brooke** créateur de mode

9. Manteau matelassé

259,-

- Aspect 2 en 1 avec empiècement gilet
- Piquage original

noir



chocolat



10. Gants



 Encore plus de choix?
EN LIGNE

11. Bottines

helline



11. Bottines au look classique en cuir lisse de vache de qualité. Joli motif ajouré devant. Enfilage facile avec empièvements élastiques des deux côtés. Doublure et semelle intérieure : cuir. Talon aiguille env. 60 mm.

noir **128.085.065**
35, 36, 37, 38,
P.* 39, 40, 41, 42 **€ 189,-**

 FAITES VOUS PLAISIR EN PROFITANT DU

REPORT DE PAIEMENT.

Toutes les infos sur le report de paiement dans la page des CGV.

UN PRIX D'EXCEPTION

1. Veste d'extérieur

179,-

- Qualité chaude
- Piquage élégant



2. T-shirt en velours

65,-

- Imitation velours

3. Collier

4. Pull col roulé

40,-

chocolat

également en noir

rouge foncé



1. Veste d'extérieur pour un style parfait tout au long de l'hiver. Piquage tendance, matelassage aussi chaud que du vrai duvet. Glissière double sens, poches à glissière, manches longues. Capuche et empiècement imitation fourrure amovibles. 100% polyester. Imitation fourrure : 80% acrylique, 20% polyester. Doublure capuche : 100% polyester. Doublure : 100% polyester. Garnissage : 100% polyester. Lavable en machine. Longueur env. 82 cm

474.632.017
36, 38, 40, 42, 44,
T. 46, 48, 50, 52 **€ 179,-**

2. T-shirt en velours. Effet cache-cœur et brillance élégante. Col bénitier féminin. Bords-côtes aux manches longues et à l'ourlet. 95% polyester, 5% élasthanne. Lavable en machine. Longueur env. 66 cm

475.410.015
couleur ivoire
36, 38, 40, 42, 44,
T. 46, 48, 50, 52 **€ 65,-**

3. Élégant collier à maillons en forme de Y avec pendentif en forme de sphère. Métal de qualité. Longueur réglable env. 50-56 cm. Fermoir mousqueton. couleur doré **457.600.112 € 65,-**

4. Pull col roulé élégant en viscose de qualité. Manches longues. Col roulé flatteur et boutons décoratifs séduisants. 80% viscose, 20% polyamide. Lavable en machine. Longueur env. 62 cm

noir **371.929.075** chocolat **754.184.081**
rouge foncé **371.930.060**

36, 38, 40, 42, 44,
T. 46, 48, 50, 52 **€ 40,-**

5. Débardeur à l'aspect plissé et froissé tendance. Superbe qualité légèrement brillante. Encolure ronde et chaînes tendance. Pincés poitrine structurantes. Fente et fermeture à bouton au dos. Sans manches. 100% polyester. Lavable en machine. Longueur env. 64 cm

beige **583.648.031** écru **804.259.022**
noir **804.260.018**

36, 38, 40, 42, 44,
T. 46, 48, 50, 52 **€ 65,-**

6. Robe en tricot côtelé tendance. Col montant, partie jupe évasée, bride à la taille et boutons décoratifs. 95% viscose, 5% élasthanne. Lavable en machine. Longueur env. 106 cm

noir **371.941.065** chocolat **127.328.075**
rouge foncé **371.952.007**

36, 38, 40, 42, 44, 46, 48, 50,
T. 0, 52 **€ 139,-**

7. Un véritable bijou : blazer à franges décoratives et boutons fantaisie couleur or. 2 poches plaquées. Qualité chinée bicolore légèrement structurée. Épaulettes, coutures princesse structurantes devant et au dos. 80% polyester, 11% coton, 5% acrylique, 4% polyamide. Lavable en machine. Longueur env. 60 cm

chamois chiné **778.331.015**

38, 40, 42, 44, 46,
T. 48, 50, 52, 54, 56 **€ 95,-**

8. Superbe qualité denim : jean aspect jupe-culotte tendance. Coupe ample confortable. 4 poches, passants, bouton avec pierre brillante fantaisie et glissière devant. Soutient l'initiative « Cotton made in

1. Veste d'extérieur





5. Débardeur

65,-

- Accessoire élégant beige en 3 coloris



6. Robe en tricot

139,-

- chocolat également en noir

rouge foncé



Africa ». Largeur pieds env. 58 cm. Livré sans la ceinture. 98% coton, 2% élasthanne. Lavable en machine. Taille standard, Entrejambe env. 71 cm

bleu foncé **778.353.018**
T. 38, 40, 42, 44, 46, 48, 50, 52, 54, 56 **€ 69,-**

Longueur courte, Entrejambe env. 66 cm
bleu foncé **778.400.018**
T. 20, 21, 22, 23, 24, 25, 26 **€ 69,-**

9. Trotteurs fabriqués en Espagne. Cuir nappa de chèvre de qualité, talon bottier. Doublure : microfibre, semelle intérieure : cuir. Talon env. 75 mm.
noir **657.966.021** beige **657.977.003**
blanc **723.419.020**
35, 36, 37, 38, 39,
P.* 40, 41, 42, 43 **€ 189,-**



7. Blazer

95,-

- Matière structurée agréable
- bords à fines franges

8. Jean

69,-

- coton de qualité
- Forme courte tendance

STRETCH

9. Escarpins en 3 coloris

helline



Encore plus de choix?
EN LIGNE



couleur chamois marine

1. Pull
79,-

- boutons décoratifs brillants
- fuchsia

2. Robe princesse
119,-

marine

3. Collier



rouge

existe en noir



4. Pantalon Marlène

couleur chamois

marine



5. Sac

4. Pantalon Marlène
109,-

fuchsia

STRETCH

Forme: Calea

- taille normale
- Comfort Fit



1. Pull en tricot fin doux et agréable à porter. Manches bouffantes discrètes avec fentes et boutons décoratifs scintillants. Col roulé et bords-côtes. Soutient l'initiative « Cotton made in Africa ». 50% coton, 50% acrylique. Lavable en machine.

Longueur env. 66 cm
marine **675.174.029** fuchsia **449.816.042**
couleur chamois **675.180.028**

T. 36, 38, 40, 42, 44,
46, 48, 50, 52 **€ 79,-**

2. Robe de princesse avec boutons décoratifs à la taille. Coupe cintrée avec manches courtes. Matière extensible de qualité. 95% polyester, 5% élasthanne. Lavable en machine.

Longueur env. 100 cm
noir **515.484.039** marine **515.473.039**
rouge **515.490.039**

T. 36, 38, 40, 42, 44, 46, 48, 50 **€ 119,-**

3. Élégant collier à maillons en forme de Y avec pendentif en forme de sphère. Métal de qualité. Longueur réglable env. 50-56 cm. Fermeture mousqueton.

couleur doré **457.600.113** **€ 65,-**

4. Pantalon Marlène sublime et allonge la silhouette grâce aux jambes coupe droite et aux plis repassés. Passants, poches fendues et fausses poches au dos. Comfort fit, largeur pieds env. 48 cm. 76% polyester, 18% viscose, 6% élasthanne. Lavable en machine.

Entrejambe env. 81 cm
marine **675.292.029** fuchsia **449.827.045**
couleur chamois **675.305.028**

T. 36, 38, 40, 42, 44,
46, 48, 50, 52 **€ 109,-**

5. Sac avec anse à chaîne décorative et boucle décorative élégante. Anse réglable en longueur et amovible. Synthétique de qualité. Pochette et compartiment à glissière à l'intérieur. Env. 25/18/7 cm.

fuchsia **547.372.032** **€ 119,-**
noir **309.573.028** **€ 119,-**

6. Pull en tricot fin doux avec col montant, découpes tendance et bouton décoratif. Finitions côtelées. Manches longues. 52% viscose, 26% polyester, 22% polyamide. Lavable en machine.

Longueur env. 62 cm
marine **442.840.030**

T. 36, 38, 40, 42, 44,
46, 48, 50, 52 **€ 65,-**

7. Ceinture facile à assortir, couleur doré tendance. Boucle décorative. Matière synthétique de qualité. Largeur env. 4 cm.

couleur doré **246.939.049**
T. 75, 85, 95, 105, 115 **€ 55,-**

8. Joli effet deux pièces : robe en jersey avec imprimé durablement brillant. Superbe qualité jersey douce. Pincettes poitrine, manches 3/4, glissière discrète et crochet de sécurité au dos, couture de séparation au dos. Doublure jersey au niveau du buste. 95% polyester, 5% élasthanne. Doublure : 100% viscose. Lavable en machine.

Taille standard, Longueur env. 100 cm
marine-menthe imprimé **778.193.013**

T. 38, 40, 42, 44, 46,
48, 50, 52, 54, 56 **€ 79,-**

Longueur courte, Longueur env. 94 cm
marine-menthe imprimé **778.206.013**

T. 20, 21, 22, 23, 24, 25, 26 **€ 79,-**

6. Pull col montant

65,-

• 52%
viscose



7. Ceinture

8. Robe en jersey

79,-

• Aspect 2
pièces



9. Tailleur pantalon en qualité jersey extensible souple. Rangée de bouton, col à revers, boutons décoratifs et basque flatteuse. Dos un peu plus long. Manches longues légèrement bouffantes et poches à rabat. Pantalon : Entrejambe env. 79 cm. Ceinture élastique au dos. Poches et rayure extensible devant. Fausse poches au dos. Jambes légèrement évasées. 67% viscose, 27% polyamide, 6% élasthanne. Lavable en machine.

Longueur env. 74 cm
noir **175.856.009** écreu **175.867.010**
marine **799.578.014**
36, 38, 40, 42, 44,
T. 46, 48, 50, 52 **€ 189,-**

10. Collier moderne à porter de différentes manières. Métal. Éléments décoratifs couleur doré et pierres ornementales brillantes. Longueur env. 110 cm. couleur doré **819.336.013** **€ 55,-**

inspiré par **ashley brooke** créateur de mode



9. Tailleur pantalon

189,-

STRETCH

en 3 coloris

10. Collier



11. Escarpins

hellin



11. Trotteurs élégants et féminins de qualité. Couleur ambre : cuir de chèvre gaufré. marine et noir : cuir de chèvre nappa. Doublure : synthétique. Semelle intérieure : cuir. Talon aiguille env. 65 mm.
marine **497.009.058** noir **497.010.074**
fuchsia **539.986.041**

35, 36, 37, 38, 39,
P.* 40, 41, 42, 43

€ 189,-

11. Escarpins

1. Cardigan

85,-

2. Pantalon en jersey

55,-

bleu pétrole

STRETCH

rouge foncé

noir

1. Ce cardigan se distingue de tous les autres favoris en tricot avec ses manches volumineuses extravagantes. En tricot moelleux et à grosses mailles, il est le partenaire idéal pour les journées froides. Fermeture boutonnée. 60% acrylique, 30% polyamide, 10% laine. Lavable en machine. Longueur env. 58 cm

772.878.003

38, 40, 42, 44, 46,
T. 48, 50, 52, 54

€ 85,-

2. Bien-être et élégance ! Pantalon en jersey extensible et confortable. Ceinture élastique confortable et jambes larges tendance. Largeur pieds env. 70 cm. 95% polyester, 5% élasthanne. Lavable en machine. Taille standard, Entreferme env. 77 cm

bleu pétrole 434.683.071 noir 805.263.011
rouge foncé 805.273.021

38, 40, 42, 44, 46,
T. 48, 50, 52, 54, 56

€ 55,-

3. Pull

85,-

• Superbe application en dentelle avec petites pierres brillantes

Longueur courte, Entreferme env. 72 cm
bleu pétrole 434.694.071 noir 805.284.011
rouge foncé 805.295.024

T. 20, 21, 22, 23, 24, 25, 26 € 55,-

3. Pull en tricot fin moelleux avec empiècement en dentelle transparent et raffiné, orné de petites pierres fantaisie le long des manches. Confection soignée avec finitions droites. Contient du lyocell : qualité douce à la brillance discrète, pour une élégance inimitable. 42% viscose, 30% lyocell, 28% polyester. Lavable en machine.

Longueur env. 66 cm
bleu pétrole 428.645.044

38, 40, 42, 44, 46,
T. 48, 50, 52, 54

€ 85,-

4. Jupe joliment évasée. Qualité fluide joliment imprimée et agréable à porter grâce à la doublure viscose. Ceinture élastique. 100% polyester. Doublure : 95% viscose, 5% élasthanne. Lavable en machine.

Taille standard, Longueur env. 90 cm
noir-pétrole imprimé 428.781.043

38, 40, 42, 44, 46,
T. 48, 50, 52, 54

€ 79,-

Longueur courte, Longueur env. 82 cm
noir-pétrole imprimé 428.805.043

T. 19, 20, 21, 22, 23, 24, 25, 26, 27 € 79,-

5. La robe en maille affinante qui vous vaudra des compliments ! Qualité imprimée non doublée sur la partie supérieure de la poitrine avec fausse encolure cœur et sur les manches longues pour laisser entrevoir la peau. Look superposé féminin grâce à l'ourlet coupé en diagonale sur la partie du dessus et droit sur la partie du dessous. Encolure ronde et bouton avec boucle au dos pour faciliter l'enfilage. 96% polyester, 4% élasthanne. Doublure : 95% polyester, 5% élasthanne. Lavable en machine.

Longueur env. 100 cm
menthe imprimé 778.669.006

38, 40, 42, 44, 46,
T. 48, 50, 52, 54

€ 99,-

**UN PRIX
D'EXCEPTION**

4. Jupe

79,-

• Qualité tissée
• Forme a panneaux évasée

6. Jean push-up ! Pantalon 5 poches coupe bootcut moderne. Boutons-pression couleur or et poches fendues. Qualité extensible pour une coupe parfaite. Slim Fit. Taille haute. Largeur pieds env. 56 cm. Livré sans la ceinture. Denim : 78% coton, 20% polyester, 2% élasthanne. Twill : 96% coton, 4% élasthanne. Lavable en machine.



5. Robe en maille
99,-



6. Jean push-up
79,-

- Taille haute
- noir
- existe en blanc

Forme: Amirela

- taille haute
- Slim Fit



Taille standard, Entrejambe env. 81 cm
blanc **460.906.011** noir **461.079.012**
36, 38, 40, 42, 44,
T. 46, 48, 50, 52 € 79,-

Longueur courte, Entrejambe env. 75 cm
blanc **462.457.009** noir **462.468.011**
T. 18, 19, 20, 21, 22, 23, 24, 25, 26 € 79,-

7. Joli pull en tricot orné d'un superbe imprimé. Conception soignée. Tricot fin doux et moelleux en mélange de fils de qualité. 60% viscose, 40% coton. Lavable en machine.
Longueur env. 62 cm
noir-pétrole imprimé **428.623.046**
38, 40, 42, 44, 46,
T. 48, 50, 52, 54 € 89,-

8. Gaine décorative. Matière synthétique.
Avec boucle métallique décorative.
noir **627.909.111**
couleur argent-métal **627.943.080**
T. 75, 85, 95, 105, 115 € 65,-

inspiré par créateur de mode
ashley brooke

7. Pull

89,-

- Motif imprimé
- Mélange coton-viscose

8. Ceinture



helline



1. Tailleur pantalon

169,-

- À porter ensemble ou séparément pour un style parfait
- Livré avec ceinture

bleu clair

STRETCH

Forme: Belena

- taille normale
- Regular Fit

2. Pull

55,-

3. Collier

4. Chemisier en dentelle

89,-

3 coloris

existe en noir

beige

inspiré par **ashley brooke** créateur de mode

5. Collier

1. Tailleur pantalon à porter seul ou à associer pour un style parfait ! Blazer légèrement cintré. Coupe courte tendance, longueur env. 60 cm. Col à revers soigné et coutures princesse structurantes. Pantalon avec poches devant et fausses poches arrière. Fine ceinture. 63% polyester, 34% viscose, 3% élasthanne. Doublure : 100% polyester. Lavable en machine. Entrehanche env. 71 cm

bleu clair **184.553.046** noir **462.033.031**
beige **462.043.031**
36, 38, 40, 42, 44,
T. 46, 48, 50, 52 **€ 169,-**

2. Pull flatteur. Encolure en U féminine et manches longues avec boutons décoratifs dorés sur les larges bords-côtes. Large ceinture à l'ourlet pour une tenue parfaite. 70% viscose, 30% polyamide. Lavable en machine.

Longueur env. 62 cm
bleu roi **667.668.019**
36, 38, 40, 42, 44,
T. 46, 48, 50, 52 **€ 55,-**

3. Chaîne à maillons longue tendance et facile à assortir avec éléments de différentes formes. Finitions soignées en métal. Fermoir mousqueton. Longueur 113 cm. couleur doré **308.446.093** **€ 79,-**

4. Séduisant chemisier en dentelle avec doublure opaque, divers motifs. Manches courtes, encolure ronde. Ourlet arrondi. 60% coton, 40% polyamide. Doublure : 100% coton. Empiècement : 100% coton. Lavable en machine. Longueur env. 54 cm
bleu clair **180.943.024** noir **462.246.026**
écru **462.257.026**
36, 38, 40, 42, 44,
T. 46, 48, 50, 52 **€ 89,-**

5. Superbe collier style gourmette. Très léger, en acrylique de qualité. Fermoir mousqueton. Longueur env. 51 cm. couleur doré **457.650.076** **€ 55,-**

6. T-shirt affinant agrémenté d'une élégante dentelle sur l'encolure féminine légèrement en U et aux épaules, en qualité modal pour une sensation agréable sur la peau. Manches longues. 95% modal, 5% élasthanne. Dentelle : 100% polyester. Lavable en machine. Longueur env. 62 cm
bleu roi **779.027.018**

38, 40, 42, 44, 46,
T. 48, 50, 52, 54 **€ 69,-**

7. Ce pull vous séduira grâce à son superbe imprimé sur toute la surface, son tricot fin doux et souple, sa coupe simple avec encolure ronde et ses manches longues. 50% viscose, 27% polyester, 23% polyamide. Lavable en machine. Longueur env. 66 cm

bleu clair-marine imprimé **428.929.044**
38, 40, 42, 44, 46,
T. 48, 50, 52, 54 **€ 89,-**



UNE QUALITÉ D'EXCEPTION

Le **modal** est d'une douceur indescriptible sur la peau, est élastique et indéformable.

6. T-shirt en modal

69,-



7. Pull

89,-

• Avec viscose

8. Pour un confort chaud et léger : manteau au garnissage moelleux type duvet. Finitions soignées et détails de qualité ! Imitation fourrure à poils longs plus vraie que nature amovible, tout comme la capuche. Capuche et col montant froncé réglables en largeur grâce à une coulisse ; capuche également dotée de stoppeurs. Glissière double sens sur toute la longueur sous patte de boutonnage pression.

Deux poches à glissière dans les coutures princesse structurantes, une poche à glissière dans la doublure. Piquage horizontal rehaussé de rubans gros grain assortis à la taille et aux manches. 100% polyamide.

Doublure : 100% polyamide. Garnissage : 100% polyester. Imitation fourrure : 100% polyester. Lavable en machine.

Longueur env. 90 cm
bleu fumée

428.963.024

38, 40, 42, 44, 46,

T. 48, 50, 52, 54

€ 259,-

8. Manteau

259,-

- Capuche amovible
- Ruban gros grain décoratif à la taille et sur les manches



FAITES VOUS
PLAISIR EN PROFITANT DU
**REPORT DE
PAIEMENT.**

Toutes les infos sur le report de paiement dans la page des CGV.



UN PRIX
D'EXCEPTION

1. Robe en tricot

89,-

noir

A. Collier



ambre



B. Sac

3. Pull

65,-

noir



ambre



2. Chemisier

55,-

noir



ambre

1. Robe en tricot incontournable ! Qualité interlock élégante avec encolure en forme de cœur. Chaud et agréable à porter. Coupe féminine et cintrée, partie jupe légèrement évasée. 50% viscose (ECOVERO), 28% polyester, 22% polyamide. Lavable en machine.

Longueur env. 96 cm
noir **799.750.007** ambre **799.761.007**
36, 38, 40, 42, 44,
T. 46, 48, 50, 52 **€ 89,-**

2. Chemisier style classique et élégant pour de nombreuses associations. Encolure ronde avec V ouvert et fronces flatteuses. Manchettes boutonnées soignées. 100% viscose. Lavable en machine.

Longueur env. 68 cm
noir **799.829.007** ambre **799.830.007**
36, 38, 40, 42, 44,
T. 46, 48, 50, 52 **€ 55,-**

3. Pull en qualité interlock en mélange de viscose doux. Chaud et agréable à porter. Encolure en forme de cœur et coupe légèrement cintrée. Manches longues. 50% viscose (ECOVERO), 28% polyester, 22% polyamide. Lavable en machine.

Longueur env. 66 cm
noir **799.852.011** ambre **799.863.008**
36, 38, 40, 42, 44,
T. 46, 48, 50, 52 **€ 65,-**

4. Veste moderne avec une forte teneur en laine. Col à revers tendance orné de bijoux. Épaulettes et coutures princesse pour une jolie silhouette. Poches fendues avec bouton-pression invisible. Manches longues. Ceinture à nouer amovible. 70% polyester, 30% laine. Nettoyage à sec.

Longueur env. 78 cm
noir **799.884.007** ambre **799.895.007**
36, 38, 40, 42, 44,
T. 46, 48, 50, 52 **€ 139,-**

5. Pantalon imprimé tendance avec superbe imprimé et qualité extensible. Poches boutonnées devant. Fausses poches arrière. Stature standard. Regular Fit. Coupe droite. Largeur pieds env. 34 cm. Soutient l'initiative « Cotton made in Africa ». 97% coton, 3% élasthanne. Lavable en machine.

Entrehanche env. 71 cm
graphite-lavande imprimé **799.910.007**
36, 38, 40, 42, 44,
T. 46, 48, 50, 52 **€ 89,-**

A. Collier tendance style gourmette tendance et aspect 2 en 1 moderne. Métal de qualité. Longueur env. 57 cm. couleur doré **832.895.085** **€ 89,-**

B. Sac élégant avec détails couleur doré. Anse et bandoulière réglable amovible. Revers avec fermeture aimantée. 1 compartiment intérieur et 1 poche à glissière. Synthétique. Env. 21x16x9 cm. ambre **834.363.009** **€ 99,-**

C. Trotteurs élégants et féminins de qualité. Couleur ambre : cuir de chèvre gaufré. marine et noir : cuir de chèvre nappa. Double : synthétique. Semelle intérieure : cuir. Talon aiguille env. 65 mm. marine **497.009.057** noir **497.010.072** fuchsia **539.986.040**

35, 36, 37, 38, 39,
P.* 40, 41, 42, 43 **€ 189,-**

* Pour les informations concernant les largeurs veuillez vous référer à la rubrique "guide des tailles" de notre site witt.fr.

inspiré par **ashley brooke** créateur de mode

Alors nous avons ce qu'il vous faut ! Des combinaisons de couleurs fascinantes et des silhouettes pour des looks inoubliables.

4. Veste

139,-

• 30% de laine

noir



ambre

5. Pantalon imprimé

89,-

STRETCH

C. Escarpins





couleur
chamois

blanc

taupe

bordeaux

marine

1. Pantalon effet ventre plat

109,-

noir

STRETCH

Forme: Aleria

- taille normale
- Slim Fit



1. Pantalon effet ventre plat, coupe boot-cut. Power Mesh intégré pour sublimer la silhouette. Tissu technique extensible.

Slim Fit. Stature standard. Largeur pieds env. 47 cm. 48% coton, 45% polyester, 7% élasthanne. Empiècement gainant : 85% polyamide, 15% élasthanne. Lavable en machine.

Taille standard, Entrejambe env. 83 cm

noir **671.076.039** taupe **671.065.018**

blanc **737.312.040** marine **671.049.015**

bordeaux **671.054.015**

couleur chamois **462.225.073**

36, 38, 40, 42, 44,

T. 46, 48, 50, 52 **€ 109,-**

Longueur courte, Entrejambe env. 77 cm

noir **671.113.029** taupe **671.124.014**

blanc **737.323.040** marine **671.087.013**

bordeaux **671.093.013**

couleur chamois **462.235.073**

18, 19, 20, 21, 22,

T. 23, 24, 25, 26 **€ 109,-**

2. Chemisier à col montant, coupe élégante et classique. Coupe cintrée à

manches longues. Matière agréable à porter. 97% coton, 3% élasthanne. Lavable en machine.

Longueur env. 68 cm

noir **317.822.044** rouge **317.816.051**

bleu **317.872.124** marine **317.838.120**

mûre **317.849.044** fuchsia **736.273.048**

blanc **317.855.159** orange **736.251.045**

317.861.144

vieux rose **736.262.045**

vert pomme

36, 38, 40, 42, 44,

T. 46, 48, 50, 52 **€ 69,-**

2. Chemisier à col montant

69,-

blanc



vieux rose

mure

bleu

vert pomme

marine

orange

fuchsia

rouge

noir

3. Robe fourreau

169,-

noir



marine

rouge

5. Blazer en
laine mérinos

noir



3. Robe fourreau à l'élégance garantie.

Coupe près du corps en mélange de vis-
cose agréable à porter. 64% polyester,
32% viscose, 4% élasthanne. Doublure :
100% polyester. Lavable en machine.

Longueur env. 96 cm

rouge

noir

marine

513.707.018

513.713.045

513.724.021

36, 38, 40, 42,

T. 44, 46, 48, 50

€ 169,-

4. Trotteurs ultra-féminins ! Style moderne,

chaîne sur la tige. Noir en cuir lisse de
vache, violet, marine et beige en cuir ve-
lours de chèvre. Doublure et semelle inté-
rieure : cuir. Talon bottier env. 50 mm.

noir

369.972.015

35, 36, 37, 38,

P.* 39, 40, 41, 42

€ 179,-

5. Joli contraste de couleurs : blazer en tri-
cot en côte milanaise de qualité. Produit

naturel en laine mérinos. Très fin, doux et
agréable à porter. Coupe affinante avec
double col à revers original et coutures
princesse structurantes. Bouton avec logo
gravé. 2 poches à rabat. 100% laine vierge.
Lavable en machine.

Longueur env. 58 cm

écru

noir

796.707.010

796.718.010

38, 40, 42, 44,

T. 46, 48, 50, 52

€ 209,-

4. Escarpins

helline



inspiré par **ashley brooke** créateur de mode

5. Blazer en laine mérinos

209,-

écru

CREATION L PREMIUM

**UNE QUALITÉ
D'EXCEPTION**

Le **mouton mérinos**
nous offre une des
meilleures qualités
de laine. Elle est
douce, légère et
respirante. Parfaite
pour se blottir !

1. Robe imprimée

139,-

couleur ivoire-
noir imprimé

champagne-
taupe imprimé



1. Robe en qualité mousseline légèrement transparente, joli motif floral. Col V et manches longues élastiquées transparentes. Haut raffiné, empiècement smocké au dos pour souligner la taille. Partie jupe évasée. Doublure en jersey. 100% polyester. Doublure : 100% viscose. Lavable en machine. Longueur env. 106 cm
couleur ivoire-noir imprimé **478.021.021**
champagne-taupe imprimé **478.032.020**
36, 38, 40, 42, 44,
T. 46, 48, 50, 52 **€ 139,-**

2. Veste réversible au garnissage chaud et moelleux : un côté matelassé, l'autre en imitation fourrure de qualité. Col montant en imitation fourrure des deux côtés. Patte de boutonnage pression invisible et manches longues. 2 poches de chaque côté, avec glissière du côté matelassé. 100% polyester. Lavable en machine. Longueur env. 86 cm
taupe **485.306.032**
36, 38, 40, 42, 44,
T. 46, 48, 50, 52 **€ 189,-**

3. Pull rehaussé d'un ruban décoratif avec petites pierres brillantes fantaisie et d'une boucle couleur argenté aux épaules. Encolure en U, manches longues ballon et bords-côtes. 50% viscose, 28% polyester, 22% polyamide. Lavable en machine. Longueur env. 62 cm
noir **485.082.030**
36, 38, 40, 42, 44,
T. 46, 48, 50, 52 **€ 65,-**

4. T-shirt à l'effet cache-cœur affinant. Col V et dentelle raffinée devant. Manches ballon transparentes avec manchettes en dentelle.

2. Veste réversible

189,-

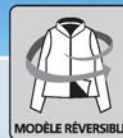

3. Pull

65,-



4. T-shirt en dentelle

75,-

noir

6. Collier

couleur ivoire



taupe

5. Jupe en cuir

189,-



95% viscose (EcoVero), 5% élasthanne. Lavable en machine.
Longueur env. 62 cm
couleur ivoire **478.112.055** noir **478.123.056**
taupe **478.133.055**

T. 36, 38, 40, 42, 44, **€ 75,-**
46, 48, 50, 52

5. Jupe originale et polyvalente en cuir d'agneau nappa très doux. Coupe crayon étroite avec fente devant et glissière cousue au dos. Passants. Ceinture incluse avec boucle décorative. Doublure : 100% polyester. Nettoyage spécial cuir.
Longueur env. 64 cm
noir **478.199.041**

T. 36, 38, 40, 42, 44, **€ 189,-**
46, 48, 50, 52

6. Élégant collier à maillons en forme de Y avec pendentif en forme de sphère. Métal de qualité. Longueur réglable env. 50-56 cm. Fermoir mousqueton.
couleur doré **457.600.111** **€ 65,-**

7. Superbe collier style gourmette. Très léger, en acrylique de qualité. Fermoir mousqueton. Longueur env. 51 cm.
couleur doré **457.650.075** **€ 55,-**

8. Tailleur pantalon, blazer ajusté, poches plaquées latérales, col à revers et épaulettes. Pantalon légèrement taille basse, coupe classique. Facile à entretenir et agréable à porter. 77% polyester, 20% viscose, 3% élasthanne. Doublure : 100% polyester. Lavable en machine. Entrejambe env. 81 cm
vert **590.038.021** marine **631.414.054**
rouge **631.429.053** taupe **631.430.054**
noir **631.446.060** rose clair **636.101.021**
T. 36, 38, 40, 42, 44, **€ 169,-**
46, 48, 50, 52

inspiré par **ashley brooke** créateur de mode

7. Collier

marine



rose clair



vert



rouge



8. Tailleur pantalon

169,-

- Jambes droites
- Blazer

taupe

STRETCH

également en noir

Forme: Belena

- taille normale
- Regular Fit

1. Pantalon effet ventre plat

79,-

- Power-Mesh intégré pour une jolie silhouette
- Tenue parfaite grâce à l'élasthanne

ambre

STRETCH



Forme: Aleria

- taille normale
- Slim Fit



1. Pantalon effet ventre plat. Power Mesh pour sublimer la silhouette. Élasthanne pour une tenue parfaite. Brillance raffinée. Slim Fit. Stature standard. Largeur pieds env. 31 cm. 76% viscose, 21% polyamide, 3% élasthanne. Empiècement gainant : 85% polyamide, 15% élasthanne. Lavable en machine.

Taille standard, Entrejambe env. 77 cm
noir **671.785.150** ambre **737.333.048**
kaki **671.779.033** marine **671.796.103**
bordeaux **671.768.100**

36, 38, 40, 42, 44,
T. 46, 48, 50, 52 **€ 79,-**

Longueur courte, Entrejambe env. 71 cm
noir **291.274.084** ambre **737.344.040**
kaki **291.263.082** marine **291.326.082**
bordeaux **291.230.082**

18, 19, 20, 21, 22,
T. 23, 24, 25, 26 **€ 79,-**

2. Pull en tricot breveté avec décolleté transparent. Joli mélange de coton pour un confort optimal. Col roulé décontracté, fentes latérales et manches longues. 49% coton, 49% acrylique, 2% polyester. Lavable en machine.

Longueur env. 70 cm
noir **455.127.020**
couleur chamois **449.522.020**

36, 38, 40, 42, 44,
T. 46, 48, 50, 52 **€ 79,-**

2. Pull
79,-

- Décolleté transparent
- couleur chamois

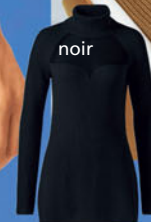

3. Veste en tricot fin doux avec bords ondulés féminins. Sans fermeture, manches longues et poches plaquées. 70% viscose, 30% polyamide. Lavable en machine. Longueur env. 74 cm

noir **462.213.020**
écru **798.935.013**
mandarine **798.946.019**
bleu nuit **798.957.007**

36, 38, 40, 42,
T. 44, 46, 48, 50

€ 55,-

3. Veste en tricot

55,-

bleu nuit





4. Robe en jersey

69,-

4. Superbe motif floral : robe en jersey. Plis sur le côté au niveau de la taille pour mettre en valeur la silhouette. Manches 3/4, pinces structurantes et coupures de séparation au dos. Qualité jersey douce et fluide, qualité extensible. 95% polyester, 5% élasthanne. Doublure : 95% polyester, 5% élasthanne. Lavable en machine.

Taille standard, Longueur env. 100 cm
noir imprimé **777.859.013**

38, 40, 42, 44, 46,
T. 48, 50, 52, 54, 56 **€ 69,-**

Longueur courte, Longueur env. 94 cm
noir imprimé **777.860.013**

T. 20, 21, 22, 23, 24, 25, 26 **€ 69,-**

5. Parka facile à associer. Finitions soignées et confort optimal, garnissage léger et chaud. Fermeture à glissière et boutons. 100% polyester. Taupe, bordeaux, marine, gris : 90% polyester, 10% polyamide. Doublure : 100% polyester. Lavable en machine.

Longueur env. 82 cm
gris **680.667.020** taupe **680.624.030**
noir **680.634.030** marine **680.651.028**
offwhite **680.678.014**
bordeaux **680.640.025**

36, 38, 40, 42, 44,
T. 46, 48, 50, 52 **€ 189,-**

6. Large ceinture tendance avec boucle métallique. Cuir de vache de qualité, aspect verni. Largeur env. 6 cm.
marine **628.157.028** blanc **628.163.028**
T. 75, 85, 95, 105 **€ 79,-**

7. Escarpins extravagants à bord relevé et talon bottier. Cuir velours de chèvre doux. Cuir chèvre beige métallisé imitation serpent. Doublure : synthétique, Semelle intérieure : cuir. Talon d'env. 65 mm.
marine **654.613.020** noir **654.645.072**
35, 36, 37, 38,
P.* 39, 40, 41, 42 **€ 179,-**



**UN PRIX
D'EXCEPTION**

5. Parka
189,-

marine



gris

bordeaux

offwhite

taupe

noir

6. Ceinture



7. Escarpins

Andrea Conti
SHOES



Encore plus de choix?
EN LIGNE

1. Blazer long style classique, qualité agréablement fluide. Manches longues et poches à rabat. 64% polyester, 34% viscose, 2% élasthanne. Doublure : 100% polyester. Lavable en machine.

Longueur env. 82 cm
 rouge **631.372.056** marine **631.388.015**
 noir **631.399.021** taupe **631.408.014**
 36, 38, 40, 42, 44, 46,
 T. 48, 50, 52 € 139,-

2. Robe fourreau féminine à la coupe ajustée avec encolure carrée. Sans manches, fente au dos. Glissière discrète. 64% polyester, 31% viscose, 5% élasthanne. Doublure : 100% polyester. Lavable en machine.

Longueur env. 96 cm
 turquoise **516.981.041** rose **517.000.042**
 noir **517.016.050** rouge **517.033.049**
 36, 38, 40, 42, 44, 46,
 T. 48, 50, 52 € 119,-

3. Pantalon en cuir, pièce tendance exclusive, cuir d'agneau nappa doux, effet push-up, couture de séparation aux genoux, ceinture au dos. Poches plaquées, fermeture à glissière à l'ourlet. Slim Fit. Stature standard. Largeur pieds env. 32 cm. Doublure : 100% polyester. Nettoyage spécial cuir.

Entrejambe env. 74 cm
 rouille **449.431.026** noir **449.736.034**
 cerise **449.747.030**
 36, 38, 40, 42, 44, 46,
 T. 48, 50, 52 € 259,-

1. Blazer long
139,-

rouge

2. Robe fourreau
119,-
 rouge



3. Pantalon en cuir
259,-

• Cuir agneau nappa

noir



inspiré par **ashley brooke** créateur de mode

4. Twinset d'été en tricot. Pull avec manches mi-longues et encolure ronde. Veste en tricot sans fermeture, aspect crochet. Coton léger et agréable à porter. 100% coton. Lavable en machine.

Longueur env. 66 cm
 mûre **322.039.009** rouge **322.049.017**
 noir **322.055.016** bleu roi **322.072.006**
 T. 36, 38, 40, 42, 44, 46,
 48, 50 € 89,-

5. Veste en laine. Boutonnage double avec col châle. Idéal pour l'automne et l'hiver. Ceinture à nouer et fermeture à boutons. 80% laine, 20% polyamide. Doublure : 100% acétate. Nettoyage à sec.

Longueur env. 92 cm
 noir **282.879.015** marine **282.829.017**
 rouge **282.830.019** bleu roi **282.857.013**
 gris argenté **282.841.020**
 couleur chamois **282.868.014**
 T. 36, 38, 40, 42, 44, 46,
 48, 50, 52 € 229,-

UN PRIX
D'EXCEPTION

4. Twinset en tricot
89,-



rouge



5. Veste en laine
229,-
rouge



UN PRIX
D'EXCEPTION

1. T-shirt imprimé

40,-

pétrole-ocre imprimé



violet-ocre
imprimé

bleu roi-ocre
imprimé

rouge foncé-
ocre imprimé

1. Ne passez pas à côté de ce T-shirt au superbe imprimé. Manches 3/4. Très doux ! 95% viscose, 5% élasthanne. Lavable en machine.

Longueur env. 62 cm

violet-ocre imprimé

bleu roi-ocre imprimé

rouge foncé-ocre imprimé

pétrole-ocre imprimé

38, 40, 42, 44, 46,
48, 50, 52, 54, 56

460.773.094

460.783.097

460.794.097

853.636.043

€ 40,-

2. Un pull facile à assortir ! Grand col roulé et manches froncées. Bords-côtes aux manches et à l'ourlet. Mélange de fils très doux. 55% coton, 45% viscose. Lavable en machine. Longueur env. 62 cm

2. Pull

45,-

menthe

3. Collier



fuchsia

marine

rose

rouge

gris chiné

noir

blanc cassé

4. Robe en tricot

69,-

noir-couleur
champagne à motifs



bordeaux-
couleur
ivoire
imprimé

pétrole-
couleur
ivoire
à motifs



5. Veste en tricot

55,-

noir-couleur champagne à motifs

pétrole-couleur ivoire à motifs

bordeaux-couleur ivoire imprimé

noir	457.734.144	fuchsia	877.627.015
rose	412.244.070	menthe	699.043.068
rouge	104.292.057	gris chiné	412.238.063
marine	699.032.074	blanc cassé	699.059.031

38, 40, 42, 44, 46,
T. 48, 50, 52, 54, 56 € 45,-

3. Collier en perles de culture. Métal, verre et plastique. Longueur env. 100 cm, pendentif env. 7 cm.
couleur argenté 214.739.248 € 55,-

4. Robe en tricot très douce et fluide en superbe qualité tricot fin. Finitions contrastées ondulées à l'encolure en U et aux manches 3/4 volantées. Couture à la taille pour souligner la silhouette. Partie jupe évasée. Conception soignée. 45% viscose, 35% polyamide, 20% polyester. Lavable en machine.
Longueur env. 114 cm
noir-couleur champagne à motifs 781.255.022
pétrole-couleur ivoire à motifs 781.266.019
bordeaux-couleur ivoire imprimé 781.277.018
38, 40, 42, 44, 46,
T. 48, 50, 52, 54, 56 € 69,-

5. Élégante veste en tricot. Bords ondulés contrastés à l'encolure en V, le long de la patte de boutonnage et à la finition des manches. Boutons imitation perles. Conception soignée. 45% viscose, 35% polyamide, 20% polyester. Lavable en machine.
Longueur env. 54 cm
noir-couleur champagne à motifs 781.391.020
pétrole-couleur ivoire à motifs 781.404.017
bordeaux-couleur ivoire imprimé 781.415.018
38, 40, 42, 44, 46,
T. 48, 50, 52, 54, 56 € 55,-

6. Jean Power Superstretch by ascarì. Ce pantalon Magic sublimerà votre silhouette ! Effet ventre plat et hanches affinées. Fessier galbé. Pantalon affinant la silhouette. Correspond à une taille de moins. Coupe 5 poches. Glissière fantaisie sur la jambe. Largeur pieds env. 30 cm. Livré sans la ceinture. bleu-noir : 50% coton, 40% lycell, 7% élastomultiester, 3% élasthanne. noir : 65% coton, 31% polyester, 4% élasthanne. blanc, gris et rose : 91% coton, 6% polyester, 3% élasthanne. Lavable en machine.

inspiré par ashley brooke créateur de mode

6. Jean

119,-

• Pour un ventre plat et un fessier galbé

bleu-noir

STRETCH

Forme : London

- Légèrement taille basse
- Cuisse étroites
- Largeur de pieds étroite



Super élastique

Le jean magique vous assure une silhouette de rêve ! Sa qualité Superstretch bi-élastique vous garantit des formes avantageuses : un effet ventre plat, des hanches affinées et un fessier rebondi.

Taille standard, Entrejambe env. 71 cm
blanc 535.908.131 rose 535.919.164
gris 535.920.166 bleu-noir 770.469.062
noir 535.931.135
38, 40, 42, 44, 46,
T. 48, 50, 52, 54 € 119,-

Longueur courte, Entrejambe env. 66 cm
bleu-noir 770.583.061 noir 535.979.162
blanc 535.942.159 rose 535.953.159
gris 535.969.171
19, 20, 21, 22, 23,
T. 24, 25, 26, 27 € 119,-

Longueur extra courte, Entrejambe env. 61 cm
blanc 805.070.017 rose 805.081.016
gris 805.092.013 noir 805.105.019
bleu-noir 805.116.022
195, 205, 215, 225, 235,
T. 245, 255, 265, 275 € 119,-



1. Combinaison

189,-

écru



noir

2. Robe de cocktail

229,-



3. Chemisier en dentelle

89,-

noir

bleu nuit



bleu nuit

4. Jupe à godets

139,-

noir



Inspiré par

PATRIZIA DINI Toutes les tenues de soirée sur notre **SITE**

1. Combinaison en jersey et mousseline pour un style festif. Applications et découpes au niveau des manches. Sans fermeture. 95% polyester, 5% élasthanne. Mousseline : 100% polyester. Lavable en machine. Entrepréambule env. 77 cm

707.838.045
707.849.038

noir
écru
36, 38, 40, 42, 44,
T. 46, 48, 50, 52

€ 189,-

2. Robe de cocktail pour une silhouette féminine ! Haut ajusté à l'aspect légèrement brillant, combiné à une partie jupe évasée en qualité vapoureuse imprimée. Glissière latérale discrète. Haut : 95% polyester, 5% élasthanne. Doublure : 92% polyester, 8%

élasthanne. Jupe : 70% polyester, 30% polyamide. Doublure : 100% polyester. Nettoyage à sec.

Longueur env. 114 cm
multicolore

634.428.049

36, 38, 40, 42,
T. 44, 46, 48, 50

€ 229,-

3. Chemisier à la dentelle raffinée. Partiellement transparent. Style féminin pour de nombreuses occasions. Manches 3/4. Glissière au dos 55% polyester, 45% polyamide. Doublure 97% polyester, 3% élasthanne. Lavable en machine.

Longueur env. 50 cm
bleu nuit
noir

320.496.020
320.509.020

36, 38, 40, 42,
T. 44, 46, 48, 50

€ 89,-

4. Jupe à godets facile à associer. Mousse-line entièrement doublée de satin. Jupe à godets longue et évasée. Hanches fines, ourlet évasé. 100% polyester. Doublure : 97% polyester, 3% élasthanne. Lavable en machine.

Taille standard, Longueur env. 94 cm

bleu nuit **635.555.021** noir **635.566.021**

36, 38, 40, 42, 44,
T. 46, 48, 50, 52

€ 139,-

Longueur courte, Longueur env. 88 cm
noir **635.577.021** bleu nuit **635.588.021**

18, 19, 20, 21, 22,
T. 23, 24, 25, 26

€ 139,-

5. Robe en dentelle, matières de qualité. Pour les cocktails et les occasions festives. Jupe avec dentelle. 100% polyester. Den-

telle : 100% polyester. Doublure : 100% polyester. Lavable en machine.

Longueur env. 96 cm
noir
offwhite

632.896.021
632.904.021

36, 38, 40, 42,
T. 44, 46, 48, 50

€ 139,-

6. Trotteurs féminins avec rivets et petites pierres brillantes fantaisie. Cuir chevreau raffiné. Doublure : synthétique, semelle intérieure : cuir. Talon d'env. 65 mm.

couleur doré **657.864.060**
noir **657.875.051**
couleur argenté **657.886.066**

P.* 36, 37, 38, 39, 40, 41, 42 **€ 179,-**

7. Robe de cocktail très féminine ! Haut ajusté orné d'une superbe broderie et d'un empiècement transparent. Fermeture bou-



5. Robe en dentelle
139,-
 offwhite

noir

7. Robe de cocktail
169,-

6. Escarpins
helline



tonnée à la nuque. Partie jupe fluide, très évasée. Sans manches, glissière cousue. 100% polyester. Doublure : 100% polyester. Résille : 100% polyester. Lavable en machine.

Longueur env. 114 cm
 couleur poudre

634.944.056

T. 36, 38, 40, 42,
 44, 46, 48, 50

€ 169,-

8. Veste en tricot sans fermeture à la brillante discrète. Manches longues. 80% viscose, 20% polyester. Lavable en machine. Longueur env. 50 cm couleur poudre

822.632.016

T. 36, 38, 40, 42,
 44, 46, 48, 50

€ 65,-



8. Veste en tricot
65,-



Inspiré par
linea
TESINI®

Spontanéité et simplicité.

Nous aimons le jeu féminin aux couleurs harmonieuses et aux silhouettes décontractées de la collection Linea Tesini.



1. Manteau réversible

259,-

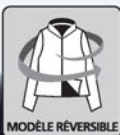

3. Pull
65,-

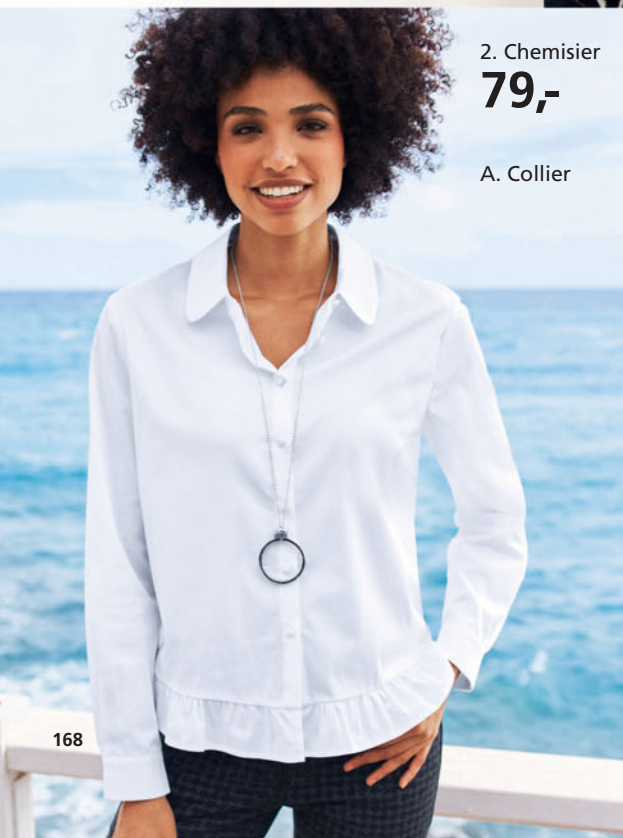

2. Chemisier
79,-

A. Collier



B. Foulard

C. Sac

1. Manteau réversible pour varier les plaisirs : un côté sobre et lisse, un en imitation fourrure. Coupe droite, capuche, patte de boutonnage, manches longues et poches. Bien chaud. 100% polyester. Imitation fourrure : 100% polyester. Lavable en machine.

Longueur env. 90 cm
noir

870.388.013

T. 36, 38, 40, 42, 44,
46, 48, 50, 52

€ 259,-

2. Chemisier avec volants féminins à l'ourlet. Coupe droite avec col arrondi ; manches longues fendues et manchettes boutonnées. Boutons recouverts de tissu. Soutient l'initiative « Cotton made in Africa ». 97% coton, 3% élasthanne. Lavable en machine.

Longueur env. 58 cm
blanc

784.978.014

T. 36, 38, 40, 42, 44,
46, 48, 50, 52

€ 79,-

3. Pull en tricot fin doux au superbe jacquard à pois en fil moelleux. Coupe droite et manches longues ; encolure ronde avec bords-côtes. 65% acrylique, 26% polyamide, 9% élasthanne. Lavable en machine.

Longueur env. 66 cm
sable-noir à motifs

784.967.009

T. 36, 38, 40, 42, 44,
46, 48, 50, 52

€ 65,-

4. Sweatshirt en coton doux et agréable. Basque fantaisie. Capuche avec coulisse et lien à nouer. Manches à bords-côtes. Soutient l'initiative « Cotton made in Africa ». 100% coton. Lavable en machine.

Longueur env. 66 cm
noir

785.031.010

T. 36, 38, 40, 42, 44,
46, 48, 50, 52

€ 65,-

5. Avec sa coupe 5 poches étroite au superbe imprimé, ce jean push-up sublime les fesses. Qualité extensible supérieure pour une tenue parfaite et un grand confort.

Stature standard. Slim Fit. Largeur pieds env. 32 cm. Soutient l'initiative « Cotton made in Africa ». 51% coton, 23% polyester, 14% lyocell, 10% viscose, 2% élasthanne. Lavable en machine.

Entrejambe env. 74 cm
noir denim

785.042.010

T. 36, 38, 40, 42, 44,
46, 48, 50, 52

€ 79,-

A. Chaînette tendance avec pendentif en anneau, Ø env. 5 cm. Métal de qualité, fermoir poussette. Longueur env. 90 cm. couleur argenté **461.223.236 € 59,-**

B. Foulard en viscose avec imprimé à pois tendance et brillance discrète couleur or. Env. 85x180 cm. 100% viscose. Lavable en machine. crème-noir **877.059.011 € 45,-**

C. Sac en synthétique de qualité avec éléments métalliques couleur argent. Boutons-bûchettes avec houppes. 2 pochettes intérieures, poche à glissière. Poche extérieure à glissière. Anse, bandoulière amovible et réglable en longueur. Env. 36x33x15 cm. noir **834.635.020 € 119,-**

D. Bottines faites en Espagne. Cuir vaquette verni. Empiècement extensible pour un enfilage facile. Doublure textile. Semelle intérieure cuir. Semelle de marche env. 15 mm. Talon env. 50 mm. noir **879.746.010 € 149,-**
P.* 36, 37, 38, 39, 40, 41

* Pour les informations concernant les largeurs veuillez vous référer à la rubrique "guide des tailles" de notre site witt.fr.

**UN PRIX
D'EXCEPTION**

1. Manteau réversible
259,-



EMERVEILLEZ-VOUS

1 manteau, 2 looks : imitation fourrure moelleuse ou look lisse et sobre.



5. Jean push-up

79,-

STRETCH

Forme: Aleria

- taille normale
- Slim Fit



D. Bottines



4. Sweat-shirt
65,-



1. Veste en tricot
79,-

LE PETIT
PLUS

Tricot souple
contenant de la
laine et des
paillettes.



A. Ceinture

6. Jean push-up

2. Chemisier
en dentelle
2 en 1

79,-

- Superbe dentelle
- Col V, taille montante
- Débardeur inclus

2EN1

6. Jean push-up

3. Robe imprimée

79,-

1. Veste en tricot côtelé ultra-douce avec fil fantaisie et paillettes. Col V, manches longues et patte de boutonnage. 50% acrylique, 30% polyamide, 10% laine, 10% polyester. Lavable en machine. Longueur env. 70 cm bleu fumé

801.374.007

36, 38, 40, 42, 44,
T. 46, 48, 50, 52

€ 79,-

2. Chemisier en dentelle 2 en 1, col montant froncé devant, patte de boutonnage courte au dos. Manches ballon longues. Débardeur opaque séparable, longueur env. 43 cm. Soutient l'initiative « Cotton made in Africa ». 70% coton, 30% polyamide. Débardeur : 100% viscose. Lavable en machine. Longueur env. 64 cm couleur ivoire

801.385.013

36, 38, 40, 42, 44,
T. 46, 48, 50, 52

€ 79,-

3. Robe imprimée à motif floral dévoré sur un tissu transparent. Fil fantaisie couleur doré. Col V, taille smockée. Bords-côtes smockés sur les manches longues ballon transparentes. Jupe à volants. 99% polyester, 1% fibres métallisées. Doublure : 100% viscose. Lavable en machine. Longueur env. 126 cm bleu marine-bleu moyen imprimé

801.396.007

36, 38, 40, 42, 44,
T. 46, 48, 50, 52

€ 79,-

4. T-shirt avec bordure en dentelle transparente et volants. Volant aux manches 3/4. Encolure en V. Soutient l'initiative « Cotton made in Africa ». 100% coton. Dentelle : 100% polyester. Lavable en machine. Longueur env. 66 cm marine

801.400.007

36, 38, 40, 42, 44,
T. 46, 48, 50, 52

€ 55,-

UN PRIX
D'EXCEPTION

5. Chemisier 2 en 1, motif floral dévoré en qualité transparente. Fil fantaisie couleur doré. Encolure ronde, patte de bouton-nage. Manches longues ballon avec bande élastique et volants. Débardeur incl. Longueur env. 44 cm. 99% polyester, 1% fibres métallisées. Débardeur : 100% vis-cose. Lavable en machine. Longueur env. 64 cm bleu marine-bleu moyen imprimé

801.411.007

36, 38, 40, 42, 44,

T. 46, 48, 50, 52

€ 65,-

5. Chemisier im-primé 2 en 1

65,-

- Motif dévoré
- manches ruchées
- Débardeur inclus

2EN1



6. Jean push-up pour un joli fessier. Pas-sants, poches avec ruban décoratif. Slim Fit. Stature standard. Largeur pieds env. 32 cm. Soutient l'initiative « Cotton made in Africa ». 98% coton, 2% élas-thanne. Lavable en machine.

Entrejambe env. 79 cm bleu blanchi

801.422.010

36, 38, 40, 42, 44,

T. 46, 48, 50, 52

€ 65,-

A. Ceinture fabriquée en Allemagne. Cuir de vache, boucle couleur argent mate. Lar-geur env. 3 cm.

couleur ivoire

872.383.009

T. 75, 85, 95, 105, 115

€ 89,-

B. Collier à 3 rangs. Métal et pierres en verre. Longueur jusqu'à env. 55 cm. Fer-moir mousqueton.

couleur argenté **859.944.230** € 28,-

C. Sac en synthétique avec détails métal-liqués argentés. Anse-tressée, bandoulière réglable et amovible. Fermeture aimantée, 1 poche intérieure, 1 poche à glissière. Env. 20x25x15 cm.

marine **834.523.005**

€ 119,-

4. T-shirt
55,-

- Avec jolie bordure
- Coupe ten-dance des manches



C. Sac

6. Jean push-up

65,-

STRETCH

Forme: Aleria

- taille normale
- Slim Fit



1. Manteau en teddy

199,-

- en polaire douce et moelleuse
- Très doux et très chaud



A. Ceinture

B. Sac

2. Jean push-up

65,-

STRETCH

Forme: Aleria

- taille normale
- Slim Fit



1. Manteau moelleux chaud avec col à revers, manches longues et poches. Boutons imitation corne. 100% polyester. Doublure : 65% polyester, 35% coton. Doublure manches : 100% polyester. Lavable en machine.

Longueur env. 106 cm

sable
36, 38, 40, 42, 44,
T. 46, 48, 50, 52

801.498.012

€ 199,-

2. Jean push-up pour un joli fessier. Passants, poches avec ruban décoratif. Slim Fit. Stature standard. Largeur pieds env. 32 cm. Soutient l'initiative « Cotton made in Africa ». 98% coton, 2% élasthanne. Lavable en machine.

Entrejambe env. 79 cm

bleu blanchi
36, 38, 40, 42, 44,
T. 46, 48, 50, 52

801.422.012

€ 65,-

3. Gilet aspect bouclé avec poches poitrine à rabat, col montant et patte de bouton-

nage. Soutient l'initiative « Cotton made in Africa ». 50% coton, 29% acrylique, 16% polyester, 5% viscose. Doublure : 100% polyester. Lavable en machine.

Longueur env. 52 cm

couleur ivoire **801.502.007**

T. 36, 38, 40, 42, 44, 46, 48 **€ 89,-**

4. Robe en tricot en qualité chinée avec motif ajouré aux manches longues. Col montant, mancherons. 45% polyester, 44% acrylique, 11% laine. Lavable en machine.

Longueur env. 100 cm

champagne-couleur **801.545.007**

ivoire chiné

36, 38, 40, 42, 44,
T. 46, 48, 50, 52 **€ 89,-**

5. Chemisier transparent, imprimé floqué. Boutonné, lien à nouer avec houppes au col rond. Manches longues. Débardeur, longueur 62 cm. 100% polyester. Débardeur : 100% viscose. Lavable en machine.

3. Gilet

89,-



4. Robe en tricot

89,-

- Motif ajouré à la manche
- Qualité hivernale chaude

5. Chemisier

65,-

Longueur env. 64 cm
chocolat-rouge imprimé **801.556.012**
36, 38, 40, 42, 44,
T. 46, 48, 50, 52 **€ 65,-**

6. T-shirt avec perles décoratives à l'encolure ronde et délavage tendance. Manches 3/4, ourlet avec bande élastique. Soutient l'initiative « Cotton made in Africa ». 100% coton. Lavable en machine. Longueur env. 62 cm
noir **801.578.012**

36, 38, 40, 42, 44,
T. 46, 48, 50, 52 **€ 55,-**

7. Pull avec superbe motif torsadé et bords-côtes. Encolure ronde, mancherons et manches longues. 100% acrylique. Lavable en machine. Longueur env. 58 cm
rouge **801.590.011**

36, 38, 40, 42, 44,
T. 46, 48, 50, 52 **€ 40,-**

8. Jupe avec imprimé floqué et coutures originales. Ceinture élastique. 100% polyester. Doublure en jersey : 100% viscose. Lavable en machine. Longueur env. 90 cm
chocolat-rouge imprimé **801.603.010**

36, 38, 40, 42, 44,
T. 46, 48, 50, 52 **€ 79,-**

A. Ceinture avec petits rivets sur le bord. Cuir vachette et synthétique. Boucle métallique arrondie. Largeur env. 3,5 cm.
chocolat **819.803.025**
T. 75, 85, 95, 105, 115 **€ 79,-**

B. Sac en synthétique velours avec rivets. Rabat avec houppes. Fermeture magnétique. Pochette et poche à glissière à l'intérieur. Bandoulière réglable en longueur et amovible. Synthétique. Env. 21x17x5 cm.
beige **834.646.020** **€ 99,-**

**UN PRIX
D'EXCEPTION**

**7. Pull
40,-**

**EMERVEILLEZ-
VOUS**

Chaud et doux,
avec joli
tricot torsadé
et côtelé.

**8. Jupe imprimée
79,-**

- Imprimé original
- éléments floqués
- Doublure en viscose de qualité

**6. T-shirt
55,-**



1. Manteau matelassé

199,-



UNE QUALITÉ D'EXCEPTION

Un garnissage en **duvet** et en **plumes** est chaud, isolant & léger.

Inspiré par *li.nea* TESINI®

3. Pull 79,-



2. Jean push-up

2. Jean push-up

65,-

STRETCH

Forme: Aleria

- taille normale
- Slim Fit



A. Ceinture

B. Bottines



4. Chemisier

55,-



7. Pantalon



5. T-shirt
65,-

2. Jean push-up

1. Manteau matelassé à garnissage chaud, légèrement brillant. Glissière double sens, capuche et poches. Glissières latérales à l'ourlet pour faciliter les mouvements. Contient des éléments d'origine animale. 100% polyamide. Doublure : 100% polyester. Garnissage : 70% duvet, 30% plumes. Lavable en machine. Longueur env. 96 cm

801.433.007

36, 38, 40, 42, 44,
T. 46, 48, 50, 52

€ 199,-

2. Jean push-up pour un joli fessier. Passants, poches avec ruban décoratif. Slim Fit. Stature standard. Largeur pieds env. 32 cm. Soutient l'initiative « Cotton made in Africa ». 98% coton, 2% élasthanne. Lavable en machine. Entrejambe env. 79 cm

801.422.011

36, 38, 40, 42, 44,
T. 46, 48, 50, 52

€ 65,-

3. Pull très doux avec joli motif ajouré. Encolure ronde plus large et manches longues. 82% acrylique, 18% laine. Lavable en machine.

Longueur env. 62 cm
couleur poudre

801.443.017

36, 38, 40, 42, 44,
T. 46, 48, 50, 52

€ 79,-

4. Chemisier en qualité fluide légèrement brillante avec motif floral et paisley. Col V et manches longues légèrement évasées. 100% polyester. Lavable en machine.

Longueur env. 68 cm
graphite-chamois imprimé

801.465.012

36, 38, 40, 42, 44,
T. 46, 48, 50, 52

€ 55,-

5. T-shirt en jersey fin doux avec inscription brillante et détails féminins en dentelle. Capuche, manches longues et mancherons. Ourlet avec coulisse et lien à nouer. 95% viscose (Ecovero), 5% élasthanne. Lavable en machine.

Longueur env. 66 cm
mauve

801.454.007

36, 38, 40, 42, 44,
T. 46, 48, 50, 52

€ 65,-

6. Veste en tricot à grosses mailles aspect chiné. Motif ajouré sur les manches longues. Coupe sans fermeture. 45% acrylique, 30% polyamide, 25% polyester. Lavable en machine.

Longueur env. 74 cm
beige chiné

801.487.018

36, 38, 40, 42, 44,
T. 46, 48, 50, 52

€ 55,-

7. Pantalon étroit en twill agréable à porter. Ceinture, fausses poches, boutons décoratifs et passants. Stature standard. Slim Fit. Largeur pieds env. 34 cm. Soutient l'initiative « Cotton made in Africa ». 98% coton, 2% élasthanne. Lavable en machine.

Entrejambe env. 79 cm
couleur ivoire

801.476.011

36, 38, 40, 42, 44,
T. 46, 48, 50, 52

€ 65,-

A. Ceinture en cuir vachette. Boucle métallique arrondie couleur argent, motif rainuré et fermeture à clou. Largeur env. 4 cm.

taupe

872.565.009

T. 75, 85, 95, 105, 115

€ 89,-

B. Bottines faites en Espagne. Cuir nappa et velours vachette, aspect métallisé par endroits. Bride sur tige. Empiècement extensible. Semelle de marche env. 20 mm. Hauteur talon env. 50 mm.

chamois-taupe

869.888.021

P.* 35, 36, 37, 38, 39, 40, 41

€ 189,-

C. Sac matelassé en cuir velours vachette, avec rivets. Fermeture aimantée, petit compartiment à glissière intérieur. Anse avec houppie amovible. Env. 45x35x11 cm.

taupe

834.486.017

€ 259,-

* Pour les informations concernant les largeurs veuillez vous référer à la rubrique "guide des tailles" de notre site witt.fr.

UN PRIX
D'EXCEPTION

6. Veste en tricot
55,-

- aspect chiné séduisant
- tricot ajouré aux manches

C. Sac



7. Pantalon
65,-

STRETCH

Forme: Aleria

- taille normale
- Slim Fit



7. Pantalon

UN PRIX
D'EXCEPTION

1. Chemisier
65,-



A. Ceinture

B. Sac



2. Jean push-up
89,-



Forme: Aleria

- taille normale
- Slim Fit

Inspiré par
li linea
TESINI[®]

1. Chemisier à plis fins sur le col rond. V ouvert avec patte de boutonnage. Manches longues à manchettes boutonnées. 100% viscose. Lavable en machine. Longueur env. 58 cm
vert olive **785.074.007**

36, 38, 40, 42, 44,
T. 46, 48, 50, 52 **€ 65,-**

2. Jean push-up 5 poches à imprimé agréable à porter. Pour un fessier galbé. Stature standard. Slim Fit. Largeur pieds env. 32 cm. Soutient l'initiative « Cotton made in Africa ». 56% coton, 19% polyester, 14% lyocell, 10% viscose, 1% élasthanne. Lavable en machine. Entrejambe env. 71 cm
bleu délavé **785.085.007**

36, 38, 40, 42, 44,
T. 46, 48, 50, 52 **€ 89,-**

3. Robe imprimée avec fil brillant. Entièrement boutonné, encolure ronde, couture à la taille et volant. Manches longues ballon à fines manchettes. Soutient l'initiative « Cotton made in Africa ». 99% coton, 1% fibres métallisées. Doublure : 100% viscose. Lavable en machine. Longueur env. 126 cm
marine-olive imprimé **785.053.007**

36, 38, 40, 42, 44,
T. 46, 48, 50, 52 **€ 119,-**

4. T-shirt imprimé devant avec paillettes et effet brillant. Col rond, manches bouffantes longues, ourlet élastiqué. 95% viscose, 5% élasthanne. Lavable en machine.

3. Robe imprimée
119,-





4. T-shirt
65,-

Longueur env. 62 cm
couleur ivoire **870.413.007**

36, 38, 40, 42, 44,
T. 46, 48, 50, 52 **€ 65,-**

5. Manteau en tricot très doux avec motif ajouré. Coupe ouverte, manches longues et finitions côtelées. 70% acrylique, 30% laine. Lavable en machine.

Longueur env. 120 cm
ambre **785.063.007**

36, 38, 40, 42, 44,
T. 46, 48, 50, 52 **€ 89,-**

A. Ceinture en cuir vachette. Pointe en métal couleur argent et boucle ornée d'un motif. Largeur env. 3 cm.

ambre **872.500.009**
T. 75, 85, 95, 105, 115 **€ 79,-**

B. Sac aspect jean avec rivets et coutures contrastées. Avec glissière, 1 compartiment à glissière et 2 simples à l'intérieur. Coton. Env. 28x25x10 cm.

marine **834.475.007** **€ 99,-**

C. Ceinture effet cache-cœur à nouer à la taille. Look jean tendance, coton. Largeur env. 1,5-7 cm.

marine **819.712.005**
T. 38/40, 42/44 **€ 65,-**

D. Bottines fabriquées en Espagne. Féminin, joli motif ajouré. Cuir velours de vache doux. Intérieur cuir. Semelle caoutchouc souple. Hauteur tige env. 20 cm. Talon cowboy env. 30 mm.

noir **778.251.019**
sable **778.262.019**

35, 36, 37, 38, 39,
P.* 40, 41, 42, 43 **€ 189,-**



5. Manteau en tricot
89,-

C. Ceinture

D. Bottines
existe aussi
en sable



UN PRIX
D'EXCEPTION

1. Veste en tricot
65,-

A. Ceinture

B. Sac

2. Jean push-up
79,-

Forme: Amirela

- taille haute
- Slim Fit



C. Bottines



Inspiré par
li·nea
TESINI®

1. Veste en tricot côtelé indéformable avec manches longues bouffantes. Coupe ouverte. 74% acrylique, 23% polyester, 3% élasthanne. Lavable en machine. Longueur env. 82 cm

beige chiné **791.066.007**
36, 38, 40, 42, 44,
T. 46, 48, 50, 52 **€ 65,-**

2. Jean bootcut push-up décontracté à l'aspect usé. Pour un fessier galbé. Ceinture à nouer, poches latérales et poches arrière plaquées. Taille haute. Slim Fit. Largeur pieds env. 48 cm. Soutient l'initiative « Cotton made in Africa ». 56% coton, 19% polyester, 14% lyocell, 10% viscose, 1% élasthanne. Lavable en machine. Entrehanche env. 79 cm

bleu délavé **791.135.007**
36, 38, 40, 42, 44,
T. 46, 48, 50, 52 **€ 79,-**

3. Pull imprimé en tricot fin au tombé fluide avec motif floral. Encolure ronde, manches longues et bords roulés. 80% viscose, 20% polyamide. Lavable en machine. Longueur env. 66 cm

noir-beige imprimé **791.023.008**
36, 38, 40, 42, 44,
T. 46, 48, 50, 52 **€ 79,-**

4. T-shirt à encolure ronde avec lien à nouer, V ouvert et patte de boutonnage courte. Manches 3/4 élastiquées. Soutient l'initiative « Cotton made in Africa ». 100% coton. Lavable en machine. Longueur env. 66 cm

3. pull imprimé
79,-



4. T-shirt
55,-



5. Blazer en velours côtelé

119,-



2. Jean push-up
79,-

noir **870.446.007**

36, 38, 40, 42, 44,
T. 46, 48, 50, 52 **€ 55,-**

5. Blazer en velours côtelé, col à revers, poches, manches longues et petite fente au dos. Soutient l'initiative « Cotton made in Africa ». 100% coton. Doublure : 100% polyester. Lavable en machine. Longueur env. 66 cm

beige **791.033.009**

36, 38, 40, 42, 44,
T. 46, 48, 50, 52 **€ 119,-**

A. Ceinture fabriquée en Allemagne. Cuir vachette, boucle métallique ovale couleur argent. Fermeture à clou. Largeur env. 4 cm.

beige **872.419.010**

T. 75, 85, 95, 105, 115 **€ 89,-**

B. Sac en synthétique velours avec rivets. Rabat avec houppes. Fermeture magnétique. Pochette et poche à glissière à l'intérieur. Bandoulière réglable en longueur et amovible. Synthétique. Env. 21x17x5 cm. beige **834.646.019 € 99,-**

C. Bottines fabriquées en Espagne. Féminin, joli motif ajouré. Cuir velours de vache doux. Intérieur cuir. Semelle caoutchouc souple. Hauteur tige env. 20 cm. Talon cowboy env. 30 mm.

noir **778.251.030** sable **778.262.030**

35, 36, 37, 38, 39,
P.* 40, 41, 42, 43 **€ 189,-**

* Pour les informations concernant les largeurs veuillez vous référer à la rubrique "guide des tailles" de notre site witt.fr.

1. Manteau en tricot

79,-

A. Ceinture

1. Manteau en tricot grosses mailles très doux, coupe ouverte tendance et bords-côtes. Capuche, manches longues et poches. 50% acrylique, 50% polyester. Lavable en machine.

Longueur env. 94 cm
noir **785.111.007**
36, 38, 40, 42, 44,
T. 46, 48, 50, 52 **€ 79,-**

2. Pull imprimé en tricot fin doux et fluide avec joli imprimé paisley devant. Légèrement cintré, encolure ronde, manches longues et bords-côtes fins. 72% viscose, 28% polyamide. Lavable en machine.

Longueur env. 62 cm
rouge-noir imprimé **785.122.007**
36, 38, 40, 42, 44,
T. 46, 48, 50, 52 **€ 79,-**

3. Robe imprimée en viscose fluide avec imprimé floral. Encolure ronde avec volants, lien à nouer et fente. Manches longues à fines manchettes boutonnées. Couture et fronces à la taille. Jupe légèrement évasée à volant. 100% viscose. Lavable en machine.

Longueur env. 106 cm
rouge-noir imprimé **785.100.007**
36, 38, 40, 42, 44,
T. 46, 48, 50, 52 **€ 89,-**

4. Duffle-coat classique en qualité chaude contenant de la laine, jolis détails en matière synthétique. Glissière invisible avec boutons-bûchettes. Col montant transformable et poches raglan. 70% polyester, 30% laine. Doublure : 100% polyester. Nettoyage à sec.

Longueur env. 90 cm
noir **785.133.007**
36, 38, 40, 42, 44,
T. 46, 48, 50, 52 **€ 219,-**

5. Jean bootcut effet usé et ventre plat tendance. Power Mesh intégré pour une jolie silhouette et élasthanne pour une tenue parfaite. Slim Fit. Stature standard. Largeur pieds env. 50 cm. 76% coton, 16% polyester, 7% viscose, 1% élasthanne. Blanc : 98% coton, 2% élasthanne. Empiècement gainant : 85% polyamide, 15% élasthanne. Lavable en machine.

Taille standard, Entrejambe env. 83 cm
bleu denim **671.504.015**
36, 38, 40, 42,
T. 44, 46, 48, 50 **€ 99,-**

Longueur courte, Entrejambe env. 77 cm
bleu denim **671.532.111**
T. 18, 19, 20, 21, 22, 23, 24, 25 **€ 99,-**

6. T-shirt en viscose douce et fluide. Coupe droite avec encolure ronde, manches longues et mancherons. 95% viscose (ECOVERO), 5% élasthanne. Lavable en machine.

Longueur env. 66 cm
rouge **785.176.011**
36, 38, 40, 42, 44,
T. 46, 48, 50, 52 **€ 40,-**

A. Ceinture en cuir vachette. Boucle métallique couleur argent ovale avec gaufrage. Largeur env. 1,5 cm.
noir **872.394.008**
T. 75, 85, 95, 105, 115 **€ 59,-**

2. pull imprimé

79,-

B. Sac

C. Bottine courte



3. Robe imprimée

89,-



B. Sac en synthétique de qualité avec éléments métalliques couleur argent. Boutons-bûchettes avec houppes. 2 pochettes intérieures, poche à glissière. Poche extérieure à glissière. Anse, bandoulière amovible et réglable en longueur. Env. 36x33x15 cm.
noir **834.635.021** € 119,-

C. Bottines faites au Portugal. Cuir nappa vachette doux. Doublure et semelle intérieure textile. Glissière. Hauteur talon env. 50 mm.
noir **879.601.009**

P.* 35, 36, 37, 38,
39, 40, 41, 42 € 139,-

D. Foulard en tricot doux au joli motif ajouré. Triangulaire. Env. 74x186 cm. 60% acrylique, 30% viscose, 10% laine. Lavage à la main.
rouge **820.313.005** € 79,-

* Pour les informations concernant les largeurs veuillez vous référer à la rubrique "guide des tailles" de notre site witt.fr.

5. Jeans effet ventre plat

99,-

STRETCH

Forme: Aleria

- taille normale
- Slim Fit



UN PRIX
D'EXCEPTION

4. Duffle-coat

219,-



D. Foulard



6. T-shirt

40,-



papaye



1. Sweatshirt tendance avec patte de boutonnage décorative et fente au dos. Col montant, manches 3/4 et fentes latérales. Agréablement doux. 50% modal, 44% polyester, 6% élasthanne. Lavable en machine.

Longueur env. 66 cm

couleur ivoire

papaye

marine

menthe

36, 38, 40, 42, 44,

T. 46, 48, 50, 52

447.297.081

450.292.073

675.340.064

675.351.056

€ 65,-

2. Pull polyvalent et sportif. Tricot fin doux avec détails côtelés. Col montant, poches plaquées, manches longues. Dos légèrement plus long. Bords-côtes fins à l'ourlet. 100% acrylique. Lavable en machine.

Longueur env. 70 cm

noir

couleur chamois

36, 38, 40, 42, 44,

T. 46, 48, 50, 52

483.257.022

483.246.022

€ 40,-

3. Veste en tricot ajouré, aspect tricoté à la main moderne. Boutons décoratifs imitation corne. Encolure ronde, manches longues et bords-côtes. Soutient l'initiative « Cotton made in Africa ». 100% coton. Lavable en machine.

Longueur env. 58 cm

orange-couleur ivoire à motifs **593.595.014**

36, 38, 40, 42, 44,

T. 46, 48, 50, 52

€ 79,-

1. Sweat-shirt

65,-

couleur ivoire

2. Pull

40,-

couleur chamois

également en
noir

marine

menthe



3. Veste
en tricot
79,-
4. Collier



5. Blazer
189,-

- Qualité moelleuse
- Coupe en A affinant

6. Jean
65,-

- Ceinture élastique, coulisse et lien à nouer
- Petites fentes au bas des jambes

STRETCH

Forme: **Belmira**

- taille haute
- Regular Fit

7. Baskets

Andrea Conti
SHOES



Encore plus de choix?
EN LIGNE

4. Collier avec superbe pendentif floral.
Chaîne métallique de haute qualité avec perles acryliques et mousqueton. Longueur jusqu'à env. 53 cm. couleur argenté **426.764.025 € 59,-**

5. Blazer à la coupe évasée tendance en qualité douce et moelleuse. Élégante fermeture à 1 bouton, col montant et manches longues. 80% polyester, 19% viscose, 1% élasthanne. Doublure : 100% polyester. Nettoyage à sec. Longueur env. 58 cm couleur charmois **447.323.029**

36, 38, 40, 42, 44,
T. 46, 48, 50, 52 **€ 189,-**

6. Jean 7/8 à la largeur décontractée et à la coupe 5 poches moderne. Ceinture élastique confortable et coulisse. Poches fendues avec rivets. Bas des jambes avec fentes latérales. Taille haute. Regular Fit. Largeur pieds env. 34 cm. Soutient l'initiative « Cotton made in Africa ». 98% coton, 2% élasthanne. Lavable en machine. Entrebasse env. 68 cm sable **447.333.030**

36, 38, 40, 42, 44,
T. 46, 48, 50, 52 **€ 65,-**

7. Chaussures en cuir de vache, doublure et semelle intérieure cuir. Voûte plantaire amovible. Épaisseur semelle env. 15 mm. Lacets et glissière. blanc-couleur or **707.707.049**
T. 36, 37, 38, 39, 40, 41, 42 **€ 119,-**



1. Veste longue en tricot

89,-

- À capuche
 - Sans fermeture
- vert olive



2. Jeans effet ventre plat

79,-



Forme: Aleria

- taille normale
- Slim Fit

STRETCH

1. Cardigan en tricot à la coupe ample et sans fermeture, capuche. Tricot fin, doux et agréable. 52% viscose, 26% polyester, 22% polyamide. Lavable en machine. Longueur env. 90 cm

noir **812.489.075** marine **735.383.031**
rose **812.424.063** vert olive **812.435.074**
sable **812.402.075** terre cuite **841.397.077**

34, 38/40, 42/44,
T. 46/48, 50/52

€ 89,-

2. Jean effet ventre plat. Coupe skinny extensible très moderne. Effet « destroy ». Coutures raffinées pour des fesses galbées. Empiècement Power Mesh intégré pour un ventre plat. Coupe droite 5 poches. Statu standard. Slim Fit. Largeur pieds env. 30 cm. 76% coton, 16% polyester, 7% vis-

3. T-shirt imprimé

40,-

- Qualité jersey fluide et douce



4. Pull

55,-



5. Collier

6. Débardeur

35,-



- Viscose douce et fluide



7. pull
imprimé
79,-



3. T-shirt basique en qualité douce et fluide avec joli imprimé floral. Encolure ronde avec V ouvert et patte de boutonnage courte. Manches longues à retrousser avec bride et bouton. 95% viscose, 5% élasthanne. Lavable en machine.
Longueur env. 66 cm
kaki-marine imprimé
36, 38, 40, 42, 44,
T. 46, 48, 50, 52 **€ 40,-**

4. Pull en tricot ajouré léger et transparent. Coupe affinant avec manches chauve-souris larges. Encolure ronde et bords-côtes fins. Soutient l'initiative « Cotton made in Africa ». 100% coton. Lavable en machine.
Longueur env. 58 cm
kaki **594.113.038**
36, 38, 40, 42, 44,
T. 46, 48, 50, 52 **€ 55,-**

5. Collier en perles de culture. Métal, verre et plastique. Longueur env. 100 cm, pendentif env. 7 cm.
couleur argenté **214.739.250 € 55,-**

6. Débardeur en qualité douce et souple avec dentelle délicate aux finitions. Encolure ronde et larges bretelles. 95% viscose, 5% élasthanne. Lavable en machine.
Longueur env. 74 cm
kaki **594.157.040**
citron vert **636.133.038**
36, 38, 40, 42, 44,
T. 46, 48, 50, 52 **€ 35,-**

7. Pull incontournable en tricot fin doux et souple, imprimé floral placé. Encolure ronde, manches longues et bords-côtes extensibles. 72% viscose, 28% polyamide. Lavable en machine.
Longueur env. 62 cm
sable-jade imprimé **447.446.034**
36, 38, 40, 42, 44,
T. 46, 48, 50, 52 **€ 79,-**

8. Pantalon chino, coupe carotte. Poches fendues. Qualité agréable, très confortable. Style décontracté. Facile à associer. Comfort Fit. Taille standard. Largeur pieds env. 34 cm. 98% coton, 2% élasthanne. Lavable en machine.
Taille standard, Entrejambe env. 79 cm
noir **667.802.120** blanc **667.777.118**
sable **667.813.060** marine **667.799.078**
vert olive **667.788.121**
couleur chamois **667.824.059**
36, 38, 40, 42, 44,
T. 46, 48, 50, 52 **€ 69,-**

Longueur courte, Entrejambe env. 73 cm
noir **667.879.073** blanc **667.835.073**
sable **667.890.123** marine **667.868.074**
vert olive **667.889.112**
couleur chamois **667.852.065**
T. 18, 19, 20, 21, 22, 23, 24, 25, 26 **€ 69,-**

8. Pantalon Chino

69,-

vert olive

STRETCH

dans 6 coloris



sable

marine

couleur
chamois

1. Jean

69,-

bleu foncé

STRETCH

également en noir

2. Ceinture



gris pierre-gris-denim

bleu délavé

1. Jean. Coupe classique à 5 poches et jambes larges tendance. Ceinture gainante à passants, empiècement au dos. Glissière et bouton devant. Coutures jean typiques et large ourlet tendance. Qualité extensible douce et confortable. Largeur pieds env. 50 cm. Livré sans la ceinture. 82% coton, 16% polyester, 2% élasthanne. Lavable en machine.

Taille standard, Entrejambe env. 79 cm
bleu foncé **437.932.077**
bleu délavé **437.942.077**
gris pierre-gris-denim **437.954.077**
noir **816.612.020**

T. 38, 40, 42, 44, 46, 48, 50, 52, 54, 56 **€ 69,-**

Longueur courte, Entrejambe env. 74 cm
bleu foncé **437.975.077**
bleu délavé **437.986.077**
gris pierre-gris-denim **437.996.077**
noir **816.623.020**

T. 20, 21, 22, 23, 24, 25, 26 **€ 69,-**

2. Ceinture look western avec double boucle et pointes en métal. Cuir de vache de qualité. Largeur env. 3 cm. ambre **623.437.029**

T. 75, 85, 95, 105 **€ 89,-**

3. Vous allez l'adorer ! Effet garanti avec cette veste chaude en fils bouclés ! Col à revers et gros boutons bleus. 2 poches et 1 poche intérieure. Coutures princesse pour une silhouette parfaite. Jolis bords-côtes à rayures multicolores aux manches. 100% polyester. Doublure : 100% polyester. Nettoyage à sec. Longueur env. 62 cm ambre **681.585.038**

T. 38, 40, 42, 44, 46, 48, 50, 52, 54, 56 **€ 95,-**

4. T-shirt en qualité agréable et légère. Ourlet à nœud devant pour un style polyvalent. Col V, patte de boutonnage. Man-

3. Veste

95,-



cherons et manches longues. Soutient l'initiative « Cotton made in Africa ». 100% coton. Lavable en machine. Longueur env. 66 cm marine **635.843.030**

T. 36, 38, 40, 42, 44, 46, 48, 50, 52 **€ 55,-**

5. Joli T-shirt au motif floral harmonieux. Encolure ronde et manches 3/4. Mélange de matières particulièrement doux et agréable à porter. 50% coton, 50% modal. Lavable en machine. Longueur env. 66 cm marine-terre cuite imprimé **736.632.029**

T. 38, 40, 42, 44, 46, 48, 50, 52, 54, 56 **€ 35,-**

6. Superbe robe longue en qualité mousseline fluide imprimée. Encolure en V et effet cache-cœur fixé pour un effet affinant. Empiècement élastique à la taille et jupe éva-

sée pour dissimuler les petites rondeurs. Manches 7/8 légèrement transparentes. 100% polyester. Doublure : 100% coton. Lavable en machine.

Longueur env. 132 cm bleu foncé - motifs **746.856.071**

T. 38, 40, 42, 44, 46, 48, 50, 52, 54, 56 **€ 69,-**

7. Bottines fabriquées en Espagne. Féminin, joli motif ajouré. Cuir velours de vache doux. Intérieur cuir. Semelle caoutchouc souple. Hauteur tige env. 20 cm. Talon cowboy env. 30 mm. ambre **516.527.029** noir **778.251.031**
sable **778.262.031**

P.* 35, 36, 37, 38, 39, 40, 41, 42, 43 **€ 189,-**

Inspiré par
li·nea
TESINI[®]

4. T-shirt
55,-



5. T-shirt
35,-



UN PRIX
D'EXCEPTION

6. Robe

69,-

7. Bottines

helline



également
en noir



UN PRIX
D'EXCEPTION

1. T-shirt imprimé
45,-

jade-menthe
imprimé



A. Ceinture

gris-gris clair imprimé



1. T-shirt imprimé en mélange de coton doux et agréable à porter. Imprimé smiley tendance intégral. Coupe courte légèrement cintrée avec encolure ronde et manches 3/4. Certifié OCS. 95% coton, 5% élasthanne. Lavable en machine. Longueur env. 62 cm

jade-menthe imprimé	791.383.014
gris-gris clair imprimé	791.408.014
36, 38, 40, 42, 44,	
T. 46, 48, 50, 52	€ 45,-

2. T-shirt sportif basique en coton et élasthanne souples, aspect côtelé raffiné. Coupe droite légèrement cintrée, encolure ronde petite patte de boutonnage et manches longues. Certifié GOTS. 95% coton, 5% élasthanne. Lavable en machine. Longueur env. 62 cm

jade	791.442.009
gris	791.463.009
36, 38, 40, 42, 44,	
T. 46, 48, 50, 52	€ 40,-

3. Veste en tricot décontractée. Coupe sans fermeture tendance, ourlet en pointe et joli tombé grâce à la viscose. Col châle, manches longues et bords-côtes fins. Soutient l'initiative « Cotton made in Africa ». 55% coton, 45% viscose. Lavable en machine. Longueur env. 70 cm

jade	791.180.007
gris chiné	791.204.007
36, 38, 40, 42, 44,	
T. 46, 48, 50, 52	€ 55,-

4. Pull col roulé en tricot fin agréable à porter et souple, coupe légèrement évasée. Col roulé au tombé fluide en tricot fin côtelé. Bords-côtes aux manches longues et à l'ourlet. Soutient l'initiative « Cotton made in Africa ». 55% coton, 45% viscose. Lavable en machine. Longueur env. 66 cm

jade	791.328.007
gris chiné	791.340.007
36, 38, 40, 42, 44,	
T. 46, 48, 50, 52	€ 55,-

A. Ceinture synthétique avec rivets et œillets. Boucle métallique couleur argent. Largeur env. 3,5 cm. couleur argenté

	820.007.014
T. 75, 85, 95, 105, 115	€ 59,-

2. T-shirt
40,-

gris



LE PETIT
PLUS

Mélange agréable à
porter de
coton et
viscose.



jade

3. Veste en
tricot
55,-

gris chiné



jade

4. Pull
col
roulé

55,-

jade

A. Ceinture



gris chiné

1. Jean

85,-

rouge foncé

STRETCH



gris clair-
denim

bleu délavé

2. Bottines à lacets

Andrea Conti



190

Encore plus de choix?
EN LIGNE

1. Jean extensible en qualité douce et légère et au délavage mode. Ceinture haute gainante à passants, glissière et trois boutons. Coutures structurantes, empiècement au dos et coutures latérales affinantes. Coupe 5 poches avec jambes légèrement évasées. Largeur pieds env. 46 cm. 56% coton, 19% polyester, 14% lyocell (TENCEL), 10% viscose, 1% élasthanne. Lavable en machine. Taille standard, Entrejambe env. 79 cm
bleu délavé **474.905.007**
gris clair-denim **474.916.009**
rouge foncé **474.927.008**

T. 38, 40, 42, 44, 46,
48, 50, 52, 54, 56

€ 85,-

4. Collier à 3 rangs. Métal et pierres en verre. Longueur jusqu'à env. 55 cm. Fermoir mousqueton. couleur argenté **859.944.231** € 28,-

5. Chemisier léger orné d'un joli motif floral. Jersey au tombé fluide. Coupe droite avec col montant et patte de boutonnage. Manches longues avec manchettes. 95% viscose, 5% élasthanne. Lavable en machine. Longueur env. 74 cm

kaki **841.400.062** bordeaux **806.089.060**
bleu foncé **806.079.026**

T. 36, 38, 40, 42, 44,
46, 48, 50, 52

€ 79,-

3. Chemisier

109,-

4. Collier



**UNE QUALITÉ
D'EXCEPTION**

La
teneur en soie
confère un aspect
exclusif et une
brillance noble.

Longueur courte, Entrejambe env. 74 cm
bleu délavé **474.938.006**
gris clair-denim **474.949.007**
rouge foncé **474.950.006**

T. 20, 21, 22, 23, 24, 25, 26 € 85,-

2. Bottines à lacets décontractées, nappa de vache de qualité. Boucle décorative, rayures contrastées et piqûres le long de la semelle. Voûte plantaire amovible et glissière pour plus de confort. Doublure textile. Semelle intérieure cuir. Tige H/I env. 10/25 cm. Talon bottier env. 25 mm. noir **491.663.053** lie-de-vin **491.674.052** bleu **693.759.031**

P.* 36, 37, 38, 39, 40, 41, 42 € 149,-

3. Chemisier ample en qualité fluide, mate et brillante contenant de la soie. Encolure en V avec volants, rubans et boutons fantaisie. Plis devant et manches longues élastiquées. 70% viscose, 30% soie. Lavable en machine. Longueur env. 68 cm
bleu jean **597.622.029**

T. 36, 38, 40, 42, 44,
46, 48, 50, 52

€ 109,-

6. Ceinture à rivets tendance. Mélange cuir fendu de vache et synthétique. Rivets sur toute la surface. Aspect légèrement métallisé. Boucle métallique arrondie. Largeur env. 4 cm. bleu-métal **627.868.042**

T. 75, 85, 95, 105, 115 € 79,-

7. Blazer en jean effet délavé. Coupe cintrée avec col montant, poches à rabat, manches longues et fente au dos. Fermeture à crochets avec patte de boutonnage décorative et boutons en forme de cœur. Soutient l'initiative « Cotton made in Africa ». 95% coton, 3% polyester, 2% élasthanne. Lavable en machine. Longueur env. 66 cm

darkblue-stone-washed **597.643.039**
T. 36, 38, 40, 42, 44,
46, 48, 50, 52

€ 89,-

5. Chemisier léger

79,-

bordeaux

6. Ceinture



kaki



bleu foncé

Inspiré par
li nea
TESINI®

**UN PRIX
D'EXCEPTION**

8. Pull

45,-

rouge foncé

9. Collier



7. Blazer en
jean

89,-



vert mousse

ocre

marine

8. Pull basique en tricot fin féminin avec élégant motif ajouré aux finitions. Coupe cintrée avec encolure ronde et manches longues. Mélange de viscose doux. 60% viscose, 40% coton. Lavable en machine. Longueur env. 62 cm

ocre **522.209.047** marine **755.610.049**
vert mousse **755.632.037**
rouge foncé **755.659.041**

36, 38, 40, 42, 44,
T. 46, 48, 50, 52 **€ 45,-**

9. Chaînette tendance avec pendentif en anneau, Ø env. 5 cm. Métal de qualité, fermoir poussette. Longueur env. 90 cm. couleur argenté **461.223.238 € 59,-**



1. T-shirts à encolure ronde. Look 2 en 1 avec écharpe. T-shirt avec empiècement dentelle à l'ourlet. Pull ample avec manchetons. 75% acrylique, 25% polyester. Écharpe : 100% polyester. Dentelle : 50% coton, 40% polyester, 10% élasthanne. Débardeur : 100% viscose. Lavable en machine.

lot 3 pièces, Longueur env. 58 cm

kaki **805.864.024**
gris **805.870.018**
sable **805.881.014**
bleu **805.892.020**

T. 36, 38, 40, 42,
44, 46, 48, 50

€ 99,-

2. Un compagnon tendance : jean à coupe large et confortable. Coupe 5 poches. Ceinture gainante avec passants et fermeture boutonnée et à glissière devant. Largeur pieds env. 50 cm. Livré sans la ceinture. 99% coton, 1% élasthanne. Écru : 97% coton, 3% élasthanne. Lavable en machine.

Taille standard, Entrejambe env. 79 cm

bleu délavé **120.108.005**
bleu foncé **120.119.010**
bleu blanchi **120.120.009**
gris pierre-gris-denim **459.429.086**
écru **459.430.086**

T. 38, 40, 42, 44, 46,
48, 50, 52, 54, 56

€ 69,-

1. T-shirts à col rond

99,-

sable



gris

bleu

kaki

2. Jean

69,-

écru

STRETCH

bleu blanchi

bleu foncé

gris pierre-gris-denim

bleu délavé



Longueur courte, Entrejambe env. 74 cm

bleu délavé **120.136.012**
bleu foncé **120.142.013**
bleu blanchi **120.153.010**
gris pierre-gris-denim **459.446.086**
écru **459.457.086**

T. 20, 21, 22, 23, 24, 25, 26 € 69,-

3. T-shirt à col rond au superbe look superposé. Mousseline transparente. Manches longues. Mélange de matières de qualité. 100% polyester. Intérieur : 95% viscose, 5% élasthanne. Lavable en machine.

Longueur env. 70 cm

noir **808.289.014** taupe **808.278.012**
écru **808.299.018** bleu clair **808.308.007**
couleur poudre **808.223.007**

T. 36, 38, 40, 42,
44, 46, 48, 50

€ 65,-

4. Collier en perles de culture. Métal, verre et plastique. Longueur env. 100 cm, pendentif env. 7 cm.

couleur argenté **214.739.301** € 55,-

5. Veste d'extérieur idéale pour la mi-saison. Coupe légèrement évasée, plus longue au dos. Capuche avec lien à nouer. Glissière dissimulée et patte de bouton-nage. Poches à rabat boutonnées, manches longues élastiquées. Fentes latérales boutonnées. Soutient l'initiative « Cotton made in Africa ». 63% coton, 31% polyester, 6% polyamide. Lavable en machine.

Longueur env. 74 cm

beige **635.719.037**

T. 36, 38, 40, 42, 44,

46, 48, 50, 52 € 149,-



3. T-shirt à en-
colure ronde
65,-
écru

4. Collier

également
en noir

bleu clair

couleur
poudre

taupe

**UN PRIX
D'EXCEPTION**

6. Pull
65,-

taupe



5. Veste
d'extérieur
149,-

CHALEUR
DOUCE

7. Sac



8. Pantalon imprimé

89,-

champagne-taupe
imprimé

STRETCH

Forme: Belena

- taille normale
- Regular Fit



gris clair-blanc
imprimé



kaki-couleur ivoire
imprimé

6. Pull en tricot, coton doux avec coutures contrastées et grande encolure ronde. Mancherons et manches longues. Soutient l'initiative « Cotton made in Africa ». 100% coton. Lavable en machine. Longueur env. 62 cm

taupe	635.797.064
gris clair-blanc	804.157.044
kaki-champagne	804.168.041
T. 36, 38, 40, 42, 44, 46, 48, 50, 52	€ 65,-

7. Sac en cuir velours vachette avec anses à l'aspect noué tendance. Env. 49x39x2 cm. taupe foncé **635.259.080 € 99,-**

8. Pantalon imprimé en qualité froissée extensible, motif crocodile tendance. Ceinture élastique avec lien à nouer, poches devant et au dos. Stature standard. Regular Fit. Largeur pieds env. 32 cm. Soutient l'initiative « Cotton made in Africa ». 65% coton, 32% polyester, 3% élasthanne. Lavable en machine. Entrejambe env. 71 cm

champagne-taupe imprimé	635.800.047
gris clair-blanc imprimé	804.179.031
kaki-couleur ivoire imprimé	804.180.032
T. 36, 38, 40, 42, 44, 46, 48, 50, 52	€ 89,-



1. Veste en tricot

89,-

vieux rose

2. Ceinture

1. Veste en tricot moelleuse et chaude grâce à la laine. Joli mélange tricoté, col montant, patte de boutonnage et poches fendues. Manches longues à revers. 85% acrylique, 15% laine. Lavable en machine. Longueur env. 88 cm

couleur chamois	447.683.052
mariné	675.420.033
vieux rose	675.431.035
T. 36, 38, 40, 42, 44,	
46, 48, 50, 52	€ 89,-

2. Ceinture fabriquée en Allemagne. En cuir vachette, finition métallisée et effet usé. Boucle métallique à maillons structurés. Largeur env. 3,5 cm. couleur argenté

	664.790.036
T. 75, 85, 95, 105, 115	€ 65,-

3. T-shirt ample et fluide, large ourlet en mousseline. Mancherons et manches longues. 95% viscose, 5% élasthanne. Mousseline : 100% polyester. Lavable en machine.

Longueur env. 76 cm	
noir	798.362.069
blanc	798.312.065
rose	798.282.066
mariné	798.312.065
fuchsia	667.341.039
vert pomme	667.352.039
couleur poudre	798.351.064
T. 34, 38/40, 42/44,	
46/48, 50/52	€ 65,-

4. Chemisier en jersey. Souple, imprimé animal. Encolure ronde avec V ouvert, patte de boutonnage avec empiècement velours. Manches longues à bords-côtes boutonnés. Coupe un peu plus longue au dos. 95% viscose, 5% élasthanne. Lavable en machine.

Longueur env. 70 cm	
couleur ivoire-vieux rose imprimé	451.182.063
couleur ivoire-ocre-imprimé	829.250.011
T. 36, 38, 40, 42, 44,	
46, 48, 50, 52	€ 55,-

5. Jean skinny effet ventre plat. Power Mesh pour sublimer la silhouette. Élasthanne pour une tenue parfaite. Look usé tendance. Facile à associer. Slim Fit. Légèrement taille basse. Largeur pieds env. 32 cm. 95% coton, 3% polyester, 2% élasthanne. gris denim : 98% coton, 2% élas-

thane. Empiècement gainant : 85% polyamide, 15% élasthanne. Lavable en machine. Taille standard. Entrejambe env. 79 cm
bleu délavé **669.176.075** bleu denim **669.187.075**
délavé **669.193.009** gris denim **669.202.033**
T. 36, 38, 40, 42, 44, 46, 48, 50, 52 **€ 89,-**

Longueur courte, Entrejambe env. 73 cm
gris denim **669.240.035** bleu délavé **669.213.024**
bleu denim **669.224.029** délavé **669.202.033**
T. 18, 19, 20, 21, 22, 23, 24, 25, 26 **€ 89,-**

6. Débardeur en tricot fin doux et moelleux, structure ultra-tendance. Coupe ample, mancherons. Encolure en V et bords-côtes. 100% acrylique. Lavable en machine. Longueur env. 74 cm

3. T-shirt ample

65,-

marine
auch in
schwarz



vieux rose	451.193.059
mariné	451.206.059
couleur ivoire	451.217.059
pomme	804.113.025
fuchsia	804.124.026
noir	831.081.020
T. 36, 38, 40, 42, 44, 46, 48, 50, 52	€ 40,-

7. Chaînette tendance avec pendentif en anneau, Ø env. 5 cm. Métal de qualité, fermoir poussette. Longueur env. 90 cm. couleur argenté **461.223.237 € 59,-**

4. Chemisier en jersey

55,-

couleur ivoire-
vieux rose imprimé



couleur ivoire-
ocre-imprimé

**UN PRIX
D'EXCEPTION**

6. Débardeur en tricot

40,-

vieux rose
également en noir

7. Collier



fuchsia

pomme

couleur ivoire

marine

5. Jeans effet ventre plat

89,-

gris denim

STRETCH



délavé

bleu délavé

bleu denim



Forme: Alwa

- taille légèrement abaissée
- Slim Fit

8. Bottines à lacets



helline



Encore plus de choix?
EN LIGNE

8. Bottines à lacer fabriquées au Portugal. Cuir vachette lisse légèrement brillant. Fermeture à glissière. Doublure et semelle intérieure rembourrée : textile. H de tige env. 10 cm. Talon bottier env. 50 mm.
gris argenté **368.486.013**
noir **436.526.012**

35, 36, 37, 38,
P.* 39, 40, 41, 42

€ 149,-

UN PRIX D'EXCEPTION

1. Pull col roulé
55,-

ocre

devant et au dos pour une coupe parfaite. Piquage en diagonale flatteur sur les côtés. Glissières et boutons-pression couleur or. 89% polyester, 11% polyamide. Doublure : 100% polyester. Polaire : 100% polyester. Passepoil : 100% polyester. Lavable en machine.

Longueur env. 70 cm

lie-de-vin
jaune curry
bleu fumée
38, 40, 42, 44, 46,
T. 48, 50, 52, 54, 56

349.909.008
138.244.029
755.198.054

€ 119,-

4. Robe simple et agréable à porter en tricot fin au tombé fluide avec viscose. Coupe ample avec encolure ronde, manches lon-

taille basse. Largeur pieds env. 32 cm. 95% coton, 3% polyester, 2% élasthanne. Écru : 98% coton, 2% élasthanne. Lavable en machine.

Taille standard, Entrejambe env. 79 cm

délavé
noir denim
bleu denim
écru
36, 38, 40, 42, 44,
T. 46, 48, 50, 52

668.887.009
668.893.036
668.918.049
668.876.037

€ 65,-

Longueur courte, Entrejambe env. 73 cm

délavé
noir denim
bleu denim
écru
18, 19, 20, 21, 22,
T. 23, 24, 25, 26

668.929.037
668.951.050
668.967.073
668.940.028

€ 65,-



vert
mousse

rouge foncé

marine



existe
en ocre-
marine à
motifs

2. T-shirt

40,-

• 50% coton
et 50%
modal

marine-
ocre à
motifs

3. Doudoune

119,-

• Capuche
amovible

jaune
curry



CHALEUR
INTENSE
❄️❄️❄️

1. Pull col roulé 60% viscose, 40% coton. Lavable en machine.

Longueur env. 62 cm

ocre **522.177.049** marine **754.130.044**
vert mousse **754.152.038**
rouge foncé **754.163.043**

36, 38, 40, 42, 44,
T. 46, 48, 50, 52

€ 55,-

marine-ocre à motifs
ocre-marine à motifs

38, 40, 42, 44, 46,

T. 48, 50, 52, 54, 56

491.153.058
877.763.015

€ 40,-

3. Haute en couleur ! Veste matelassée bien chaude pour l'hiver. Polaire contrastée dans la capuche, sur le col et sur une partie de la doublure intérieure. Capuche à glissière amovible et fermeture par boutons-pression. Passepoils contrastés en imitation cuir velours sur le col montant protecteur, la glissière, la capuche et les deux poches à glissière. Poche de sécurité intérieure boutonée. Manches longues avec élastique coupe-vent intérieur. Coutures princesse

gues et poches plaquées. 60% viscose, 40% coton. Lavable en machine.

Longueur env. 106 cm

marine **754.099.040**
vert mousse **754.102.073**
rouge foncé **754.113.042**

36, 38, 40, 42, 44,
T. 46, 48, 50, 52

€ 69,-

5. Collier en perles de culture. Métal, verre et plastique. Longueur env. 100 cm, pendentif env. 7 cm. couleur argenté **214.739.249** € 55,-

6. Jean coupe skinny tendance. Poches fendues. Élasthanne pour une tenue parfaite. Facile à assortir. Slim Fit. Légèrement



lie-de-
vin

bleu
fumée

4. Robe en tricot

69,-

marine

5. Collier



vert
mousse

rouge foncé



6. Jean skinny

65,-

bleu denim

STRETCH

Forme: Alwa

- taille légèrement abaissée
- Slim Fit



délavé

bleu denim

noir denim

écru



**UN PRIX
D'EXCEPTION**

1. Doudoune

159,-

jade



mauve

blanc

1. Restez au chaud même par temps froid ! Veste matelassée en qualité chatoyante avec matelassage affinant à la taille. Détails raffinés : imitation fourrure détachable sur la capuche amovible, touches gris chiné à l'aspect flanelle et accessoires métalliques couleur or rose. Col montant à garnissage doux avec parmenture sur la glissière en nylon fine et la patte de boutonnage pression couvrante. Capuche avec doublure imitation flanelle, œillets et cordon élastique

avec stoppeurs métalliques pour régler la largeur. 2 poches à glissière, poche intérieure boutonnée. Coutures princesse devant et au dos. 55% polyester, 45% polyamide. Doublure : 100% polyester. Empiècement : 100% polyester. Lavable en machine. Longueur env. 78 cm
jade **449.157.037** blanc **449.689.037**
mauve **449.690.035**
38, 40, 42, 44, 46,
T. 48, 50, 52, 54, 56

€ 159,-

2. Jean très confortable en qualité extensible douce et empiècements extensibles en forme de poches sur les côtés. Ceinture gainante à passants, fermeture à glissière et bouton. Empiècement au dos et 2 poches arrière plaquées. Largeur pieds env. 32 cm. 56% coton, 19% polyester, 14% lyocell (TENCEL), 10% viscose, 1% élasthanne. Lavable en machine. Taille standard, Entrejambe env. 77 cm
anthracite-denim **747.413.042**
denim noir **747.424.035**
denim gris **747.468.041**
38, 40, 42, 44, 46,
T. 48, 50, 52, 54, 56

€ 59,-

Longueur courte, Entrejambe env. 72 cm
anthracite-denim **747.479.036**
denim noir **747.489.042**
denim gris **747.490.041**
T. 20, 21, 22, 23, 24, 25, 26

€ 59,-



2. Jean

59,-

anthracite-denim

Forme : London

- Légèrement taille basse
- Cuisses étroites
- Largeur de pieds étroite

denim noir

€ 59,-



3. Chemisier 2 en 1

55,-

blanc

2EN1

4. Collier

denim gris menthe

rose clair

3. Chemisier + débardeur 2 en 1. Empiècements résille légèrement transparents et patte de boutonnage devant. Encolure ronde boutonnée dans le cou et manches 3/4. Qualité peu froissable et facile d'entretien. 100% polyester. Empiècement : 100% polyester. Lavable en machine. Longueur env. 68 cm
blanc **635.297.058** menthe **635.301.056**
rose clair **635.312.058**
36, 38, 40, 42, 44,
T. 46, 48, 50, 52

€ 55,-

4. Collier avec superbe pendentif floral. Chaîne métallique de haute qualité avec perles acryliques et mousqueton. Longueur jusqu'à env. 53 cm. **426.764.352** € 59,-
couleur argenté
5. Robe en jersey 65% coton, 30% polyester, 5% élasthanne. Doublure : 100% viscose. Lavable en machine. Longueur env. 100 cm
noir-vieux rose à motifs **463.089.034**
noir-océan à motifs **756.753.022**
36, 38, 40, 42, 44,
T. 46, 48, 50, 52

€ 119,-

6. Pull féminin avec encolure ronde et joli motif tricoté. Empiècements en matière synthétique aux coudes. 100% acrylique. Lavable en machine. Longueur env. 66 cm
mauve-gris clair chiné **101.001.007**
menthe-gris clair chiné **712.248.019**
36, 38, 40, 42, 44,
T. 46, 48, 50, 52

€ 69,-

7. Chaîne longue tendance avec suspension décorative. Métal et matière synthétique de qualité. Fermoir mousqueton avec rallonge. Longueur env. 98 cm.
couleur argenté 267.666.005 € 35,-

8. Bottes en cuir vachette nappa et velours. Très tendance : les piqûres le long de la semelle. Hauteur tige env. 37 cm, largeur variable. Doublure et semelle intérieure : synthétique. Hauteur talon env. 30 mm.
gris 625.590.022 vert sapin 525.223.015
35, 36, 37, 38,
P.* 39, 40, 41, 42 € 239,-

5. Robe en jersey
119,-

noir-océan
à motifs



noir-vieux rose à motifs



6. Pull
69,-

menthe-gris clair chiné

mauve-gris clair chiné



7. Collier

8. Bottes
helline



Encore plus de choix?
EN LIGNE



1. Blazer en jersey à la coupe affinante et tendance. Manches longues et patte de boutonnière. Qualité douce et agréable à porter. 100% coton. Lavable en machine. Longueur env. 60 cm

noir	209.579.204	fuchsia	735.189.094
bleu	630.030.209	orange	735.203.091
sable	630.041.209	bleu roi	630.074.071
corail	630.052.026	pomme	735.190.091
vert olive	209.648.193	rouge carmin	630.063.210

36, 38, 40, 42, 44,
T. 46, 48, 50, 52 € 49,-

2. Ceinture ornée de rivets martelés. Cuir de vache fendu de qualité et synthétique, boucle en métal arrondie. Largeur env. 4 cm.

bleu 627.794.107
T. 75, 85, 95, 105, 115 € 79,-

5. Collier facile à assortir, grande longueur tendance. Matière synthétique douce. Houppes décorative. Longueur env. 100-107 cm. Pendentif env. 10 cm. Fermoir mousqueton.

écru 337.761.106 € 55,-

6. T-shirt à col roulé basique facile à associer. Matière T-shirt agréable à porter, qualité extensible. Coupe cintrée. 95% coton, 5% élasthanne. gris chiné : 65% coton, 30% polyester, 5% élasthanne. Lavable en machine.

noir	784.635.089	blanc	784.759.059
rose	784.646.073	rouge	784.668.066
écru	784.715.060	marine	784.764.058
bleu	784.657.095	marron	784.737.063
sable	784.748.084	gris-chiné	784.726.089

36, 38, 40, 42, 44,
T. 46, 48, 50, 52 € 35,-



également en noir



3. T-shirt ample

65,-

rouge
in 7 coloris

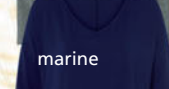
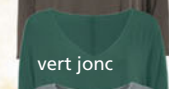

**UN PRIX
D'EXCEPTION**

1. Blazer en jersey

49,-



2. Ceinture

3. T-shirt ample au style sportif décontracté. Matière fluide. Coupe flatteuse. 95% viscose, 5% élasthanne. Lavable en machine.

Longueur env. 74 cm	noir	798.408.114	marine	735.327.041
	taupe	798.384.096	offwhite	798.394.096
	rouge	462.054.050	vert jonc	798.420.092
	gris-chiné			798.419.107

34, 38/40, 42/44,
T. 46/48, 50/52 € 65,-

4. Très flatteur ! T-shirt au motif floral minimaliste, fronces discrètes sous l'encolure ronde. Manches longues à bords-côtes. Ourlet élastique pour une largeur affinante. 95% viscose, 5% élasthanne. Lavable en machine.

Longueur env. 62 cm	gris-mauve imprimé	492.418.086
	cerise-coral imprimé	492.393.078
	noir-rouille imprimé	492.407.085
	bleu nuit-sauge imprimé	155.576.030

38, 40, 42, 44, 46,
T. 48, 50, 52, 54, 56 € 45,-

7. Veste en tricot fin style cardigan, boutons brillants imitation nacre, finitions côtelées fines aux manches longues et à l'encolure en V. 100% coton. Gris chiné : 50% coton, 50% acrylique. Lavable en machine.

Longueur env. 62 cm	noir	803.977.056	marine	803.892.069
	sable	656.742.111	fuchsia	803.955.233
	corail	803.933.278	orange	664.581.103
	blanc	803.961.287	bleu roi	803.911.285
	jaune	804.007.274	vert kiwi	804.018.007

rose clair	803.922.256
vert olive	803.944.279
bordeaux	803.988.044
gris-chiné	803.886.278
émeraude	803.900.140
jaune moutarde	

36, 38, 40, 42, 44,
T. 46, 48, 50, 52 € 49,-

8. Débardeur spaghetti, à porter seul ou sous un vêtement, en coton et élasthanne doux. Ajusté. 95% coton, 5% élasthanne. Lavable en machine.

4. T-shirt

45,-

bleu nuit-sauge imprimé

5. Collier



noir-rouille imprimé

gris-mauve imprimé

cerise-coral imprimé

6. T-shirt col roulé

35,-

marine



bleu

marron

écru

rose

sable

blanc

gris-chiné

noir

rouge



**UN PRIX
D'EXCEPTION**

7. veste en tricot fin

49,-

corail



8. Débardeur spaghetti

15,-

in 10 coloris



9. Jeans Boy-friend

79,-

bleu délavé

STRETCH

Forme: Caja

- taille légèrement abaissée
- Comfort Fit

délavé



Longueur env. 58 cm
noir **782.984.104** blanc **783.075.108**
rose **783.058.083** rouge **783.025.061**
écru **783.031.071** marine **783.009.093**
fuchsia **782.979.065**
chocolat **783.014.080**
vert olive **783.064.087**
vert d'eau **782.924.069**

36, 38, 40, 42, 44,
T. 46, 48, 50, 52

€ 15,-

9. Jean boyfriend Coupe 5 poches décontractée, jambes droites, look décontracté tendance. Qualité extensible pour une coupe parfaite. Comfort Fit. Légèrement taille basse. Largeur pieds env. 32 cm. 95% coton, 3% polyester, 2% élasthanne. Lavable en machine.

Taille standard,
Entrehanche env. 79 cm

délavé **668.742.088**
bleu délavé **668.764.006**

36, 38, 40, 42,
T. 44, 46, 48, 50

€ 79,-

Longueur courte,
Entrehanche env. 73 cm

délavé **668.774.006**
bleu délavé **668.785.164**

18, 19, 20, 21,
T. 22, 23, 24, 25

€ 79,-

UN PRIX D'EXCEPTION

1. Pull
55,-

gris clair



menthe

rose clair

3. Pull ample au tricot original et soigné. L'Look décontracté tendance. Manches 3/4. Encolure ronde 100% coton. Lavable en machine. Longueur env. 66 cm
bleu jean **735.338.044** vert tilleul **814.554.085**
blanc **814.576.088** framboise **814.587.075**
T. 34, 38/40, 42/44, 46/48, 50/52 **€ 55,-**

4. Très confortable, indéformable et flatteuse, cette robe sweat tendance exauce 3 souhaits à la fois. Facile à enfiler et confortable, coupe droite avec grand col roulé, manches longues, 2 poches pratiques et fentes latérales arrondies. 100% coton. Lavable en machine. Longueur env. 96 cm
gris pierre-écru imprimé **138.158.009**
38, 40, 42, 44, 46,
T. 48, 50, 52, 54, 56 **€ 69,-**

2. Jean

65,-

• Coupe
confortable

gris denim

STRETCH



bleu blanchi

3. Pull ample
55,-

blanc



framboise

vert tilleul

bleu jean



1. Pull très chaud et doux en fil moelleux. Encolure ronde. Manches larges à bords-côtes. 74% polyamide, 16% viscose, 10% polyester. Lavable en machine. Longueur env. 62 cm
rose clair **522.520.029** menthe **522.532.029**
gris clair **822.111.046**
T. 36, 38, 40, 42, 44, 46, 48, 50 **€ 55,-**

2. Jean en denim doux. Rayures fantaisie sur les côtés et ceinture élastique. Poches arrière, fausses poches devant. Slim Fit. Stature standard. Largeur pieds env. 34 cm. Soutient l'initiative « Cotton made in Africa ». 81% coton, 17% polyester, 2% élasthanne. Lavable en machine. Entrepréambule env. 77 cm
gris denim **101.012.016**
bleu blanchi **489.628.036**
36, 38, 40, 42, 44,
T. 46, 48, 50, 52 **€ 65,-**

5. Un partenaire confortable et moelleux pour la saison automne/hiver ! Veste en laine avec capuche, patte de boutonnage pression sur toute la longueur et 2 poches cousues. Le grand bouton fantaisie au col, le logo de la marque sur la manche et la doublure apportent des détails contrastés. 75% polyester, 25% laine. Doublure : 100% polyester. Nettoyage à sec. Longueur env. 82 cm
gris clair chiné **709.442.020**
38, 40, 42, 44, 46,
T. 48, 50, 52, 54 **€ 199,-**

6. Bottines cuir velours de vache. Semelle profilée. Faciles à enfiler. Glissière et empiècement extensible. Voûte plantaire amovible. Doublure et semelle intérieure textile. Hauteur tige env. 12,5 cm. Épaisseur de semelle env. 30 mm. Talon env. 40 mm.
rose **521.261.048** gris **521.272.065**
P.* 36, 37, 38, 39, 40, 41, 42 **€ 169,-**

Inspiré par
li nea
TESINI®

5. Veste

199,-

- Qualité hivernale chaude
- 25% laine



4. Robe en matière sweat

69,-

- Fentes latérales arrondies



6. Bottines



Encore plus de choix?
EN LIGNE

helline

1. T-shirt long 50% modal, 44% polyester, 6% élasthanne. Lavable en machine. Longueur env. 84 cm

bleu foncé **368.867.052**
taupe **368.873.053**
ocre **368.884.051**
rouille **843.574.014**

T. 36, 38, 40, 42, 44,
46, 48, 50, 52 **€ 65,-**

2. T-shirt imprimé sur toute la surface et motif patchwork tendance. Toucher doux et agréable. Encolure ronde. 100% viscose. Lavable en machine.

Longueur env. 62 cm
noir-bois de rose imprimé **770.192.027**

T. 36, 38, 40, 42, 44,
46, 48, 50, 52 **€ 40,-**

3. Veste séduisante grâce à ses finitions chaudes, sa qualité légèrement chatoyante et son piquage affinant. Le piquage longitudinal latéral et les passepoils contrastés des deux côtés de la glissière et des coupures princesse sont particulièrement flatteurs. 2 poches latérales à bouton-pression. Doublure intérieure contrastante, 1 poche intérieure boutonnée. 100% polyamide. Doublure : 100% polyester. Lavable en machine.

Taille standard, Longueur env. 82 cm
marine **727.471.053**
vert d'eau **429.735.061**

T. 38, 40, 42, 44, 46,
48, 50, 52, 54, 56 **€ 129,-**

Longueur courte, Longueur env. 76 cm
marine **727.493.048**
vert d'eau **429.741.035**

T. 19, 20, 21, 22, 23,
24, 25, 26, 27 **€ 129,-**

4. Jean skinny effet ventre plat. Power Mesh pour sublimer la silhouette. Élasthanne pour une tenue parfaite. Look usé tendance. Facile à associer. Slim Fit. Stature standard. Largeur pieds env. 32 cm. 62% coton, 24% polyester, 13% lycell, 1% élasthanne. Empiècement gainant : 85% polyamide, 15% élasthanne. blanc : 77% coton, 22% polyester, 1% élasthanne. Lavable en machine.

Taille standard, Entrejambe env. 79 cm
bleu denim **666.242.100**
denim foncé **666.220.080**
noir denim **737.399.037**
délavé **666.253.097**

T. 36, 38, 40, 42,
44, 46, 48, 50 **€ 89,-**

Longueur courte, Entrejambe env. 73 cm
denim foncé **666.286.077**
noir denim **737.403.039**
bleu denim **666.300.078**
délavé **666.270.097**

T. 18, 19, 20, 21, 22, 23, 24, 25 **€ 89,-**

5. Ceinture ornée de rivets martelés. Cuir de vache fendu de qualité et synthétique, boucle en métal arrondie. Largeur env. 4 cm.

bleu **627.794.105**
T. 75, 85, 95, 105, 115 **€ 79,-**

6. Pull long tendance, découpes au dos. Facile d'entretien. 100% coton. Lavable en machine.

Longueur env. 82 cm
noir **805.054.037** ambre **371.974.038**
écru **805.098.012** mauve **805.060.006**
gris-chiné **805.076.006**
bleu foncé **371.963.015**

T. 36, 38, 40, 42,
44, 46, 48, 50 **€ 55,-**

7. Chaîne longue tendance avec suspension décorative. Métal et matière synthétique de qualité. Fermoir mousqueton avec rallonge. Longueur env. 98 cm.
cognac-couleur or **628.204.095** **€ 30,-**



2. T-shirt imprimé

40,-



1. T-shirt long

65,-

• Manches 3/4 à revers fixe

rouille



3. Veste

129,-

marine



vert d'eau



4. Jeans effet ventre plat

89,-

bleu denim

STRETCH

5. Ceinture

noir denim

délavé

denim foncé

4. Jeans effet ventre plat

Forme: Aleria

- taille normale
- Slim Fit



6. Pull long

55,-

ambre



7. Collier



1. Jeans effet
ventre plat

99,-

denim foncé

STRETCH

2. Ceinture

4. Pull sobre avec bords roulés tendance à l'encolure ronde et bords-côtes décontractés à petits volants sur les manches longues. Forme légèrement évasée. Qualité tricot fin agréablement douce. 70% viscose, 30% polyamide. Lavable en machine. Longueur env. 76 cm

noir	524.264.079	écru	100.139.032
kaki	524.242.060	mauve	524.253.078
marine			100.128.125
bleu tourterelle			100.112.033

T. 36, 38, 40, 42, 44,
46, 48, 50, 52 € 65,-

3. Chemisier

65,-

offwhite



citron

rose clair

noir

bleu clair



Forme: Aleria

- taille normale
- Slim Fit



blanc

noir denim

bleu denim

1. Jean bootcut effet usé et ventre plat tendance. Power Mesh intégré pour une jolie silhouette et élasthanne pour une tenue parfaite. Slim Fit. Stature standard. Largeur pieds env. 50 cm. 76% coton, 16% polyester, 7% viscose, 1% élasthanne. Blanc : 98% coton, 2% élasthanne. Empiècement gainant : 85% polyamide, 15% élasthanne. Lavable en machine.

Taille standard, Entrejambe env. 83 cm

blanc	671.490.101
noir denim	737.366.041
bleu denim	671.504.118
denim foncé	671.515.016

T. 36, 38, 40, 42,
44, 46, 48, 50 € 99,-

Longueur courte, Entrejambe env. 77 cm

blanc	671.543.102
noir denim	737.377.041
bleu denim	671.532.122
denim foncé	671.521.105

T. 18, 19, 20, 21, 22, 23, 24, 25 € 99,-

2. Ceinture fabriquée en Allemagne. En cuir vachette, finition métallisée et effet usé. Boucle métallique à maillons structurés. Largeur env. 3,5 cm.

couleur argenté 664.790.037
T. 75, 85, 95, 105, 115 € 65,-

3. Élégant chemisier basique en tissu structuré avec broderie ajourée de qualité. Encolure ronde, patte de boutonnage et ourlet arrondi. Bords-côtes aux manches 3/4. 100% coton. Lavable en machine.

Longueur env. 68 cm

noir	366.834.164	offwhite	831.870.183
citron	120.566.128	rose clair	120.624.134
bleu clair			120.583.143

T. 36, 38, 40, 42,
44, 46, 48, 50 € 65,-



**UN PRIX
D'EXCEPTION**

4. Pull
65,-

• Viscose douce et fluide

bleu tourterelle

5. Collier

5. Collier en perles de culture. Métal, verre et plastique. Longueur env. 100 cm, pendentif env. 7 cm. couleur argenté **214.739.251 € 55,-**

6. Veste en jean effet légèrement délavé. Superbe qualité denim. Légèrement cintré, col et patte de boutonnage sur toute la longueur. Manches longues retroussables. 98% coton, 2% élasthane. Lavable en machine. Longueur env. 56 cm

délavé **633.298.066**
foncé usé **633.276.066**
bleu denim **633.287.066**
T. 36, 38, 40, 42, 44, 46, 48, 50, 52 **€ 79,-**

7. Écharpe tube à grosses mailles avec joli motif torsadé et fil fantaisie brillant. Env. 70-34 cm. 50% acrylique, 30% polyester, 20% polyamide. Lavable en machine. rose-multicolore **621.920.028 € 55,-**

8. Jean 7/8 effet ventre plat. Power Mesh pour sublimer la silhouette. Élasthane pour une tenue parfaite. Look usé. Slim Fit. Stature standard. Largeur pieds env. 32 cm. 76% coton, 16% polyester, 7% viscose, 1% élasthane. blanc : 98% coton, 2% élasthane. Empiècement gainant : 85% polyamide, 15% élasthane. Lavable en machine. Entrehanche env. 65 cm

blanc **671.719.061**
noir denim **737.388.036**
bleu denim **671.703.072**
denim foncé **671.724.061**
T. 36, 38, 40, 42, 44, 46, 48, 50, 52 **€ 79,-**



6. Veste en jean
79,-

foncé usé

7. Écharpe tube



délavé

bleu denim



8. Jeans effet ventre plat
79,-

denim foncé

STRETCH



Forme: Aleria

- taille normale
- Slim Fit



blanc

noir denim

bleu denim





1. Pull polo sportif et tendance en tricot fin. Demi-patte de boutonnage, manches longues. Coupe ajustée. 100% coton. Lavable en machine.

Longueur env. 62 cm

vert	800.899.099	mauve	800.805.116
noir	800.811.002	marine	800.855.047
rose	801.075.204	fuchsia	800.990.002
bleu	800.918.179	orange	665.163.086
corail	800.979.099	bleu roi	801.014.099
blanc	800.849.122	offwhite	800.833.013
beige	800.946.191	vert kiwi	800.963.207
prune	800.792.100	chocolat	800.930.217
rouge	800.877.222	vert olive	800.902.065

gris-chiné
vert d'eau

36, 38, 40, 42, 44,
T. 46, 48, 50, 52

800.984.097
800.957.088

€ 35,-

2. Pull à encolure ronde décontracté en tricot fin. Coton très agréable. Large encolure ronde, manches longues et bords-côtes. 100% coton. Lavable en machine.

Longueur env. 62 cm
vert **785.525.251** mauve **785.503.121**
noir **785.406.126** marine **785.398.007**
rose **785.382.126** fuchsia **785.536.132**

bleu **785.310.075** orange **656.720.069**
corail **785.304.004** bleu roi **785.514.056**
blanc **785.274.076** offwhite **785.365.078**
beige **785.489.090** vert kiwi **785.296.007**
prune **785.451.098** chocolat **785.423.260**
rouge **785.434.249** vert olive **785.321.140**
gris-chiné **785.445.122**
vert d'eau **785.499.214**

36, 38, 40, 42, 44,
T. 46, 48, 50, 52

€ 35,-

3. Pull à col roulé. Facile à associer, qualité tricot fin doux. Col roulé et bords-côtes. Manches longues. 100% coton. Lavable en machine.

Longueur env. 62 cm

vert	783.439.009	mauve	783.369.014
noir	783.295.014	marine	783.552.019
rose	783.406.011	fuchsia	783.455.006
bleu	783.354.016	orange	656.715.034
corail	783.483.018	bleu roi	783.444.020
blanc	783.412.013	offwhite	783.309.018
beige	783.348.020	vert kiwi	783.392.013
prune	783.370.007	chocolat	783.524.009
rouge	783.381.011	vert olive	783.428.020
gris-chiné			783.574.018
vert d'eau			783.530.013

36, 38, 40, 42, 44,
T. 46, 48, 50, 52

€ 40,-

2. Pull col rond

35,-

fuchsia
en 20 coloris



1. Pull polo

35,-

vert

en 20 coloris

article 1.-5.



4. Pull en V tendance : style classique avec une grande encolure en V. Coupe cintrée, manches longues. 100% coton. Lavable en machine.

Longueur env. 62 cm

vert	783.659.057	mauve	783.803.056
noir	783.745.058	marine	783.693.070
rose	783.789.054	fuchsia	783.671.054
bleu	783.751.072	orange	656.731.069
corail	783.706.058	bleu roi	783.665.108
blanc	783.734.004	offwhite	783.778.054
beige	783.687.043	vert kiwi	783.799.059
prune	783.591.055	chocolat	783.723.071
rouge	783.632.056	vert olive	783.626.043
gris-chiné			783.643.043
vert d'eau			783.762.014

36, 38, 40, 42, 44,
T. 46, 48, 50, 52

€ 35,-

3. Pull col roulé

40,-

gris- chiné
en 20 coloris



*Nous n'avons jamais assez de basiques.
Surtout lorsqu'ils sont en tricot fin doux
dans de nombreux styles et couleurs.*

Inspiré par
li linea
TESINI®

offwhite

blanc

Coloris
de l'article 1.-5.

chocolat

vert

vert kiwi

vert olive

beige

orange

rouge

corail

rose

fuchsia

mauve

prune

bleu roi

marine

bleu

vert d'eau

gris- chiné

noir

5. veste en
tricot fin
65,-

offwhite
in 8 coloris



4. Pull col V

35,-

bleu roi
en 20 coloris



5. Veste basique en tricot fin, détails cô-
télés tendance. Qualité tricot fin ultra- douce
et agréable à porter. Coupe longue ten-
dance. Encolure en V profonde et patte de
boutonnage. Longueur env. 76 cm. 100%
coton. Lavable en machine.
Longueur env. 76 cm

noir	803.740.006	marine	803.869.017
beige	803.842.015	offwhite	803.820.014
rouge	803.870.017	chocolat	803.762.010
vert olive			803.751.014
gris- chiné			803.718.003

36, 38, 40, 42, 44,
T. 46, 48, 50, 52

€ 65,-

**UN PRIX
D'EXCEPTION**

1. Robe tissée

55,-

1. Vous allez adorer cette robe tissée légère et décontractée au joli motif floral. Coupe évasée flatteuse avec encolure ronde en V ouvert et fronces sur la partie jupe. Manches 3/4 à finition extensible pour un tombé fluide et décontracté. Polyester recyclé. 100% polyester. Lavable en machine. Taille standard, Longueur env. 100 cm noir-blanc à motifs **652.077.060**

38, 40, 42, 44, 46, **€ 55,-**
T. 48, 50, 52, 54, 56

Longueur courte, Longueur env. 94 cm noir-blanc à motifs **652.082.060**
T. 20, 21, 22, 23, 24, 25, 26 **€ 55,-**

2. Sweatshirt original grâce à sa coupe ample décontractée avec mancherons et à son ourlet asymétrique avec fente latérale. Imprimé devant et bords tricotés à l'ourlet contrastés. Encolure ronde et manches courtes. Soutient l'initiative « Cotton made in Africa ». 50% coton, 50% polyester. Lavable en machine. Longueur env. 82 cm noir-blanc à motifs **657.064.017**

38, 40, 42, 44, 46, **€ 40,-**
T. 48, 50, 52, 54, 56

3. Veste sweatshirt ample à la coupe ouverte tendance avec capuche, mancherons et ourlet arrondi. Poches latérales pratiques. Petit plus tendance avec l'imprimé couleur argent brillant au dos. Soutient l'initiative « Cotton made in Africa ». 50% coton, 50% polyester. Lavable en machine. Longueur env. 82 cm noir-couleur argenté imprimé **657.177.019**
38, 40, 42, 44, 46, **€ 59,-**
T. 48, 50, 52, 54, 56

4. Pull en tricot fin, doux et extrêmement souple, motif ajouré devant et sur les

manches. Col en V, finitions manches et ourlet côtelées. 60% viscose, 40% coton. Lavable en machine. Longueur env. 66 cm rose **207.385.043** écreu **207.400.032**
gris bleu **207.422.043**
38, 40, 42, 44, 46, **€ 40,-**
T. 48, 50, 52, 54, 56

5. Collier avec application florale fantaisie. Métal de qualité, pierres en verre et perles acryliques fantaisie. Longueur jusqu'à env. 72 cm. Pendentif env. 12 cm. noir **628.191.074** **€ 35,-**

2. Sweat-shirt

40,-

• Coupe ample

• Coupe en A affaïnée
• Qualité tissée



6. Jean délavé tendance. Coupe 4 poches. Ceinture gainante, glissière et bouton devant, passants. Poches ornées de piqûres fantaisie. Poches arrière à glissière avec tirette. Largeur pieds env. 36 cm. Livré sans la ceinture. 79% coton, 19% polyester, 2% élasthanne. taupe et hortensia : 98% coton, 2% élasthanne. Lavable en machine. Taille standard, Entrejambe env. 79 cm

taupe **533.806.072** denim gris **234.163.070**
bleu foncé **234.184.027**
denim noir **412.523.017**
bleu délavé **405.980.061**
anthracite-denim **234.174.008**

38, 40, 42, 44, 46, **€ 69,-**
T. 48, 50, 52, 54, 56

3. Veste
sweatshirt
59,-



6. Jean

69,-

denim gris

STRETCH

Forme : London

- Légèrement taille basse
- Cuisses étroites
- Largeur de pieds étroite



denim
gris

bleu foncé

bleu
délavé

taupe

anthracite-
denim

denim noir

4. Pull

40,-

- 60%
viscose
rose

5. Collier



gris bleu

écru

Longueur courte, Entrejambe env. 74 cm
taupe **533.823.050** denim gris **234.297.027**
bleu foncé **234.312.049**
denim noir **412.534.015**
bleu délavé **405.991.022**
anthracite-denim **234.301.001**
T. 20, 21, 22, 23, 24, 25, 26 € 69,-

Longueur extra courte, Entrejambe env. 69 cm
taupe **533.849.026** denim gris **234.323.051**
bleu foncé **234.344.041**
denim noir **412.544.015**
bleu délavé **406.009.045**
anthracite-denim **234.334.012**

205, 215, 225, 235,
T. 245, 255, 265 € 69,-



**UNE QUALITÉ
D'EXCEPTION**

Le cuir nappa d'agneau, doux comme un gant, assure un confort exclusif.

2. Pull

40,-

écru



1. Veste en cuir

319,-

ambre



FAITES VOUS
PLAISIR EN PROFITANT DU
**REPORT DE
PAIEMENT.**
Toutes les infos sur le report de
paiement dans la page des CGV.

1. Veste en cuir d'agneau nappa souple. Incontournable avec des détails à l'aspect usé. Effet de couleur différent pour chaque pièce. Doublure : 100% polyester. Nettoyage spécial cuir. Longueur env. 64 cm
noir **679.726.013** ambre **679.743.058**
marine **679.759.006** rouge **679.765.008**
T. 36, 38, 40, 42, 44, 46, 48, 50 **€ 319,-**

2. Pull tendance idéal par temps froid. Qualité chaude et moelleuse, col roulé et finitions côtelées. Manches ballon longues. 100% acrylique. Lavable en machine. Longueur env. 66 cm

bleu clair
beige
écru
T. 36, 38, 40, 42, 44, 46, 48, 50, 52

3. T-shirt avec encolure carrée féminine et patte de boutonnage courte. Empiècement smocké et manches longues en dentelle délicate. Qualité extensible pour une coupe parfaite. 50% polyamide, 40% coton, 10% élasthanne. Lavable en machine. Longueur env. 62 cm
blanc
bleu
T. 36, 38, 40, 42, 44, 46, 48, 50, 52

101.077.011
101.088.011
489.640.033

€ 40,-

120.828.074
227.139.018

€ 79,-

4. Collier avec superbe pendentif floral. Chaîne métallique de haute qualité avec perles acryliques et mousqueton. Longueur jusqu'à env. 53 cm. couleur argenté **426.764.353** **€ 59,-**

5. Ceinture ornée de rivets martelés. Cuir de vache fendu de qualité et synthétique, boucle en métal arrondi. Longueur env. 4 cm. couleur argenté **627.808.143**
T. 75, 85, 95, 105, 115 **€ 79,-**

6. Un classique qui, avec sa coupe étroite, crée un effet affinant ! Jean à 5 poches avec fermeture à glissière et bouton, passants, deux poches devant et deux poches

plaquées au dos. Passepoil contrasté sur la couture latérale et œillets décoratifs sur les poches. Petites fentes au bas des jambes et qualité très douce et agréable à porter. Largeur pieds env. 32 cm. Livré sans la ceinture. 79% coton, 2% élasthanne, 19% polyester. Lavable en machine.

Taille standard, Entrejambe env. 74 cm
bleu délavé **178.624.046**
T. 38, 40, 42, 44, 46, 48, 50, 52, 54 **€ 69,-**

Longueur courte, Entrejambe env. 69 cm
bleu délavé **180.422.016**
T. 19, 20, 21, 22, 23, 24, 25, 26, 27 **€ 69,-**



3. T-shirt
79,-

bleu

4. Collier

5. Ceinture

blanc



**UN PRIX
D'EXCEPTION**

7. Chemisier
55,-

sable



anthracite

bleu jean

sable



6. Jean

69,-

STRETCH

Forme : London

- Légèrement taille basse
- Cuisse étroites
- Largeur de pieds étroite



noir

bleu jean

gris- chiné

écri

sable

7. Chemisier aux couleurs vintage obtenues avec un procédé spécial. Très confortable et facile d'entretien. Manches élastiquées. 100% viscose. Lavable en machine.

Longueur env. 68 cm

bleu jean **319.963.008** sable **319.985.014**

anthracite **320.000.008**

T. 36, 38, 40, 42, 44, 46, 48, 50 € 55,-

8. Veste longue en tricot tendance et décontractée, en tricot fin doux et agréable. Coupe flatteuse, manches longues. Sans fermeture. 80% viscose, 20% polyamide. Lavable en machine.

Longueur env. 92 cm

bleu jean **806.771.083** noir **806.802.083**

gris- chiné **806.824.057** marron **806.834.003**

écri **806.840.080** sable **806.851.084**

T. 36, 38, 40, 42, 44, 46, 48, 50, 52 € 69,-

8. Veste longue
en tricot

69,-

marron

1. Pull viscose-laine

139,-

2. Jupe en tricot, laine et viscose

139,-

article 1.+2.



article 1.+2.+9.

LE PETIT
PLUS

Qualité laine
douce
et chaude.

1. Pull en laine et viscose en élégant tricot fin agréablement doux contenant du cachemire. L'élégant motif jacquard en qualité chinée fascine par son jeu de contrastes délicat. Finitions soignées. Grand col roulé, manches longues et fentes latérales à l'ourlet, plus long au dos. Pendentif logo, effet nacré. 55% laine, 20% polyamide, 20% viscose, 5% cachemire. Lavage à la main. Longueur env. 70 cm

graphite-gris à motifs **797.029.009**
38, 40, 42, 44,
T. 46, 48, 50, 52 **€ 139,-**

2. Jupe en tricot, laine et viscose, patte de boutonnage décorative sur le côté et fente. Élégant motif jacquard discret en qualité chinée. Longueur mollet, finitions soignées avec ceinture élastique confortable et finition côtelée à l'ourlet. Boutons avec logo gravé. 55% laine, 20% polyamide, 20% viscose, 5% cachemire. Lavage à la main. Taille standard. Longueur env. 76 cm

graphite-gris à motifs **797.063.009**
38, 40, 42, 44,
T. 46, 48, 50, 52 **€ 139,-**

Longueur courte, Longueur env. 70 cm
graphite-gris à motifs **797.073.009**
19, 20, 21, 22,
T. 23, 24, 25, 26 **€ 139,-**

3. Jean skinny à l'effet ventre plat tendance.

Power Mesh intégré pour sublimer la silhouette. Élasthanne pour une tenue parfaite. Aspect déchiré. Facile à assortir. Largeur pieds env. 30 cm. 56% coton, 19% polyester, 14% lyocell, 10% viscose, 1% élasthanne. Empiècement gainant : 85% polyamide, 15% élasthanne. Lavable en machine.

Entrejambe env. 68 cm
noir denim **369.365.066** bleu denim **652.747.061**
blanc **369.354.066**
T. 36, 38, 40, 42, 44, 46, 48, 50 **€ 79,-**

4. Sac en cuir velours vachette avec anses à l'aspect noué tendance. Env. 49x39x2 cm.
gris **635.238.079** **€ 99,-**

3. Jeans effet
ventre plat
79,-

bleu denim



Forme: Amirela

- taille haute
- Slim Fit

blanc

noir
denim

4. Sac



5. Chemisier long élégant sans fermeture. Qualité agréable à porter et facile d'entretien. Coupe ample flatteuse. Style féminin pour de nombreuses occasions. Manches longues 100% polyester. Lavable en machine.

Longueur env. 80 cm
rose clair **115.500.019**
noir **115.511.034**
offwhite **320.882.043**
gris clair **320.893.016**
T. 36, 38, 40, 42, 44, 46, 48, 50 **€ 69,-**

6. Pull au joli imprimé graphique et cœur en rivets. Qualité agréable à porter et effet usé tendance. Coupe flatteuse. 60% viscose, 40% coton. Lavable en machine.

Longueur env. 66 cm
noir **805.917.042** taupe **805.923.045**
marine **805.939.046** rose **805.949.045**
gris **805.950.047**
T. 36, 38, 40, 42, 44, 46, 48, 50 **€ 65,-**

5. Chemisier long

69,-

offwhite
également
en noir



8. Baskets



Andrea Conti
SHOES



6. pull imprimé

65,-

noir
7. Ceinture



9. Manteau blazer

239,-



anthracite



**FAITES VOUS
PLAISIR EN PROFITANT DU
REPORT DE
PAIEMENT.**

Toutes les infos sur le report de paiement dans la page des CGV.

7. Ceinture ornée de rivets martelés. Cuir de vache fendu de qualité et synthétique, boucle en métal arrondie. Largeur env. 4 cm.

noir **627.766.180**

T. 75, 85, 95, 105, 115 **€ 79,-**

8. Superbes sneakers ! Cuir nappa vachette de qualité, voûte plantaire amovible et détails modernes effet métallique. Glissière latérale. Doublure et semelle intérieure : cuir.

noir-couleur platine **707.638.036**

blanc-couleur argenté **707.627.038**

T. 36, 37, 38, 39, 40, 41, 42 **€ 149,-**

9. Manteau blazer coupe longue classique. Col à revers et poches à rabat. Ajusté. 80% laine, 20% polyamide. Doublure : 100% polyester. Nettoyage à sec.

Longueur env. 130 cm

noir **673.521.007** gris-chiné **673.582.011**

rouge **673.510.008** anthracite **673.559.006**

marine **673.571.010** beige-chiné **673.623.010**

couleur chamois **673.560.003**

T. 36, 38, 40, 42, 44, **€ 239,-**

T. 46, 48, 50, 52

1. Offrez-vous le luxe à l'état pur, à un prix imbattable ! Ce pull très doux en qualité bien-être, pur cachemire, offre un confort et une élégance irrésistibles. Ourlet roulotté à l'encolure ronde et à la finition côtelée des manches longues. 100% cachemire. Lavable à la main.

Longueur env. 66 cm
corail chiné
ocre-chiné
vert d'eau chiné

223.032.081
223.043.079
246.439.093

rose chiné
bleu chiné
gris chiné
anthracite chiné
parme chiné
T. 38/40, 42/44, 46/48

246.445.057
246.456.093
246.467.053
246.489.063
446.874.098
€ 99,-

2. Chaînette tendance avec pendentif en anneau, Ø env. 5 cm. Métal de qualité, fermoir poussette. Longueur env. 90 cm. couleur argenté

461.223.239 € 59,-

1. Pull cachemire

99,-

parme chiné

2. Collier

Coloris de l'article 1.+4.

rose chiné

bleu chiné

vert d'eau chiné

ocre-chiné

gris chiné

anthracite chiné

corail chiné

parme chiné

3. Manteau

115,-

• Qualité douce et moelleuse

noir



ambre

article 1.+4.

**UNE QUALITÉ
D'EXCEPTION**

Doux & luxueux :
le **cachemire** est l'une des fibres naturelles les plus précieuses. et est obtenu à partir du sous-poil fin de chèvres provenant de hautes régions montagneuses.

3. Manteau tendance pour l'hiver, coupe en A évasée. Double col montant fermé par 2 boutons. Glissière double sens sous patte de boutonnage pression. Pincés poitrine et empècement au dos légèrement arrondi pour une coupe parfaite. Poches raglan en biais. 100% polyester. Doublure : 100% polyester. Lavable en machine. Longueur env. 102 cm

ambre
noir
T. 38, 40, 42, 44, 46,
48, 50, 52, 54, 56

803.595.003
803.621.003

€ 115,-

4. Luxe absolu à un prix imbattable : pull super doux en cachemire haute qualité. Col montant décoratif et finitions côtelées. 100% cachemire. Lavable à la main. Longueur env. 62 cm

corail chiné
ocre-chiné
vert d'eau chiné
anthracite chiné
parme chiné
gris chiné
rose chiné
bleu chiné
T. 38/40, 42/44, 46/48, 50/52

222.996.058
223.004.079
411.718.082
411.795.063
411.804.092
411.814.076
411.825.082
411.831.086

€ 99,-

4. Pull
cachemire
99,-

gris chiné

in 8 coloris

**UNE QUALITÉ
D'EXCEPTION**

Le cachemire est l'une
des fibres naturelles les
plus précieuses qui nous
réchauffe de manière
fiable et est très doux.

5. Ceinture cuir vachette de qualité. Boucle en métal originale, ornements floraux. Fermeture à clou. Largeur env. 4 cm.

noir **461.549.036**
T. 75, 85, 95, 105, 115 **€ 119,-**

6. Décontracté et facile à assortir : jean coupe 5 poches avec rivets typiques sur les deux poches et petite poche gousset devant, 2 poches arrière. Ceinture avec passants, fermeture à glissière et bouton devant. Empiècement au dos. Largeur pieds env. 36 cm. 98% coton, 2% élasthanne. bleu blanchi et bleu délavé : 81% coton, 17% polyester, 2% élasthanne. Lavable en machine. Livré sans la ceinture.

Taille standard, Entrejambe env. 79 cm
noir **590.951.107** taupe **590.945.316**
blanc **319.684.314** ambre **803.450.062**
marine **319.710.268**
vert d'eau **590.934.260**
bleu délavé **319.679.282**
rouge corail **319.704.204**
bleu blanchi **319.663.254**
rouge foncé **803.449.063**

38, 40, 42, 44, 46,
T. 48, 50, 52, 54, 56 **€ 49,-**

Longueur extra courte, Entrejambe env. 69 cm
noir **805.659.047** taupe **805.648.054**
blanc **805.604.052** ambre **805.671.036**
marine **805.626.039**
vert d'eau **805.637.043**

bleu délavé **805.693.050**
rouge corail **805.615.044**
bleu blanchi **805.682.058**
rouge foncé **805.660.055**

T. 205, 215, 225, 235,
245, 255, 265 **€ 49,-**

Longueur courte, Entrejambe env. 74 cm
noir **590.989.027** ambre **803.472.070**
blanc **319.770.046** marine **319.792.254**
taupe **590.978.279** vert d'eau **590.967.207**
bleu délavé **319.748.157**
rouge corail **319.781.253**
bleu blanchi **319.721.143**
rouge foncé **803.461.071**
T. 20, 21, 22, 23, 24, 25, 26 **€ 49,-**

Long, Entrejambe env. 84 cm
noir **591.109.258** ambre **815.201.063**
blanc **591.052.294** marine **591.074.215**
taupe **591.096.284** vert d'eau **591.085.245**
bleu délavé **591.187.295**
rouge corail **591.063.223**
bleu blanchi **591.176.272**
rouge foncé **815.197.064**
T. 84, 88, 92, 96, 100 **€ 49,-**

7. Bottines en cuir nappa vachette. Jolies rayures le long de la semelle. Empiècement extensible pour un ajustement parfait. Glissière et voûte plantaire amovible. Doublure : textile, semelle intérieure : cuir. H/I tige env. 10/26 cm. Talon env. 20 mm.
noir **337.943.022**
prune **338.039.024**
P.* 36, 37, 38, 39, 40, 41, 42 **€ 149,-**

5. Ceinture

**UN PRIX
D'EXCEPTION**

6. Jean

49,-

noir

rouge foncé

bleu délavé

bleu blanchi

taupe

blanc

vert d'eau

rouge corail

marine

ambre

STRETCH

Forme : New York

- Légèrement taille basse
- Largeur normale aux cuisses
- Largeur de pieds étroite

7. Bottines

Andrea Conti
SHOES



**Encore plus de choix?
EN LIGNE**

1. Pantalon
65,-

bleu délavé

Forme: Belena

- taille normale
- Regular Fit

sable

STRETCH

A. Baskets



Andrea Conti

Inspiré par

B.C.
Best Connections

3. Camionneur
55,-

écru

taupe

marine



1. Pantalon extensible, joli délavage, jambes droites. Ceinture avec lien à nouer, fermeture à glissière et bouton. Poches devant. Stature standard. Regular Fit. Largeur pieds env. 32 cm. Soutient l'initiative « Cotton made in Africa ». 98% coton, 2% élasthanne. Lavable en machine. Entrebombe env. 74 cm bleu délavé

802.072.012
802.061.012

36, 38, 40, 42, 44,
T. 46, 48, 50, 52

€ 65,-

2. Veste en tricot côtelé 100% coton légèrement brillant. Encolure ronde, glissière double sens et manches longues. Certifié GOTS. 100% coton. Lavable en machine.

Longueur env. 62 cm
marine
écru
taupe

802.093.010
802.107.009
802.118.009

36, 38, 40, 42, 44,
T. 46, 48, 50, 52

€ 65,-

3. Camionneur sport en superbe mélange de mailles. Couliasse et lien à nouer au niveau du col roulé et de l'ourlet. Manches longues. Certifié GOTS. 100% coton. Lavable en machine.

Longueur env. 66 cm
marine
écru
taupe

802.129.011
802.130.011
802.141.011

36, 38, 40, 42, 44,
T. 46, 48, 50, 52

€ 55,-

4. T-shirt en mélange coton/modal doux et souple, rayures en fils teintés. Encolure en V effet cache-cœur. Manches longues. Soutient l'initiative « Cotton made in Africa ». 50% coton, 50% modal. Lavable en machine.

Longueur env. 66 cm
marine-écru à rayures
sable-écru à rayures

802.173.012
802.184.012

36, 38, 40, 42, 44,
T. 46, 48, 50, 52

€ 40,-

5. Manteau léger et chaud avec capuche doublée moelleuse en imitation fourrure et empiècement gilet. Matière légèrement brillante avec piquage flatteur et passepoil raffiné. Coupe cintrée et manches longues. Glissière sous patte de boutonnage pression, poches fendues. Contient des composants non textiles d'origine animale. 55% polyester, 45% polyamide. Doublure capuche : 100% polyester. Doublure : 100% polyester. Garnissage : 70% duvet, 30% plumes. Lavable en machine.

Longueur env. 96 cm
taupe
marine
couleur poudre

802.209.011
802.210.011
803.632.011

36, 38, 40, 42, 44,
T. 46, 48, 50, 52

€ 189,-

A. Sneakers en cuir de vache velours doux. Doublure et semelle intérieure en cuir. Laçage et glissière.

couleur chamais
T. 36, 37, 38, 39, 40, 41, 42

871.472.018

€ 139,-

B. Écharpe fluide et légère. Joli motif circulaire et franges. Env. 72x174 cm. 70% viscose, 30% polyester. Lavable en machine. multicolore

819.325.007 € 55,-

4. T-shirt

40,-

marine-écru à rayures

sable-écru
à rayures

2. Veste en tricot

65,-

marine

écru

taupe



218

UN PRIX
D'EXCEPTION

5. Manteau
189,-

couleur poudre

B. Écharpe

CHALEUR
INTENSE
❄️❄️❄️

superbe aspect 2 en 1.....

imitation
fourrure
douce

Ecusson syn-
thétique sur la
manche

poches aux dé-
tails raffinés

UNE QUALITÉ
D'EXCEPTION

Le garnissage
en **duvet & plumes**
est respirant, chaud et
en même temps
agréablement léger.
Un compagnon parfait
pour le quotidien.

marine



taupe



**UN PRIX
D'EXCEPTION**

1. Veste
d'extérieur

189,-

bleu glacier



couleur chamois

2. Chemisier
à rayures

40,-

bleu glacier-
blanc à rayures



chamois-
blanc à rayures

rose-blanc à rayures

3. Jean

65,-

marine

STRETCH

couleur chamois



1. Veste d'extérieur très douce et chaude, avec une forte teneur en laine. Coupe décontractée, capuche, manches longues et poches raglan. Fermeture boutonnée. 60% polyester, 40% laine. Doublure : 100% polyester. Nettoyage à sec.

Longueur env. 78 cm
 bleu glacier **780.242.007**
 couleur chamois **780.253.007**
 36, 38, 40, 42, 44,
 T. 46, 48, 50, 52 **€ 189,-**

2. Chemisier à rayures incontournable avec fines rayures et boutons imitation nacre. Col chemise, manches longues à manchettes boutonnées. Pli creux au dos pour plus de liberté de mouvement. Soutient l'initiative « Cotton made in Africa ». 100% coton. Lavable en machine.

Longueur env. 68 cm
 chamois-blanc à rayures **780.343.014**
 bleu glacier-blanc à rayures **780.354.014**
 rose-blanc à rayures **780.365.014**
 36, 38, 40, 42, 44,
 T. 46, 48, 50, 52 **€ 40,-**

3. Jean décontracté et confortable en qualité extensible. Ceinture élastique avec bouton et glissière, coulisse sport avec lien à nouer. Poches devant. Regular Fit. Stature standard. Largeur pieds env. 32 cm. Soutient l'initiative « Cotton made in Africa ». 72% coton, 25% polyester, 3% élasthanne. Lavable en machine.

Entrejambe env. 71 cm
 marine **780.274.007**
 couleur chamois **780.285.007**
 36, 38, 40, 42, 44,
 T. 46, 48, 50, 52 **€ 65,-**

4. Cardigan en tricot fin doux et souple à rayures avec pourcentage élevé de viscose. Col V, manches longues avec fente et bords-côtes. Patte de boutonnage avec boutons imitation nacre. 70% viscose (Ecovero), 30% polyamide. Lavable en machine.

Longueur env. 62 cm
 marine-écru à rayures **780.398.018**
 chamois-écru à rayures **780.402.018**
 rose-écru à rayures **780.413.018**
 36, 38, 40, 42, 44,
 T. 46, 48, 50, 52 **€ 55,-**

5. T-shirt basique tendance au look superposé avec finitions contrastées. Encolure ronde et manches longues. Qualité fluide peu froissable. 95% viscose, 5% élasthanne. Lavable en machine.

Longueur env. 66 cm
 marine-écru **780.423.018**
 chamois-écru **780.434.018**
 rose-écru **780.445.018**
 36, 38, 40, 42, 44,
 T. 46, 48, 50, 52 **€ 40,-**

4. Cardigan 55,-

marine-écru à rayures

chamois-écru à rayures



rose-écru à rayures

5. T-shirt 40,-

marine-écru

chamois-écru



rose-écru

1. T-shirt à rayures
35,-

noir-écru
à rayures

A. Collier

rouge-écru
à rayures

bleu roi-écru
à rayures

3. T-shirt
65,-

- Glissière pratique facilitant l'enfilage

noir

rouge



2. Pull
45,-

- Fente aux manches

rouge

noir



bleu roi

4. Pantalon

65,-

noir

STRETCH

rouge



Inspiré par

B.C.
Best Connections

UN PRIX
D'EXCEPTION

5. Pull

55,-

1. T-shirt rayé tendance en viscose fine et fluide, mélange de rayures. Coupe droite, encolure en V et manches longues. 95% viscose, 5% élasthanne. Lavable en machine.

Longueur env. 62 cm

noir-écru à rayures

791.689.012

rouge-écru à rayures

791.690.012

bleu roi-écru à rayures

791.703.012

36, 38, 40, 42, 44,

T. 46, 48, 50, 52

€ 35,-

2. Pull en tricot fin au joli tombé avec tricot côtelé au col V et finitions côtelées.

Manches longues, petite fente et rivets.

80% viscose (Ecovero), 20% polyamide.

Lavable en machine.

Longueur env. 66 cm

rouge 793.233.014 noir 793.243.014

bleu roi 793.254.014

36, 38, 40, 42, 44,

T. 46, 48, 50, 52

€ 45,-

3. T-shirt sportif, glissière sur le col camionneur et manches 3/4. Qualité en mélange de viscose souple et indéformable très confortable. 70% viscose, 25% polyamide, 5% élasthanne. Lavable en machine.

Longueur env. 66 cm

noir 792.943.007 rouge 792.954.007

36, 38, 40, 42, 44,

T. 46, 48, 50, 52

€ 65,-

4. Pantalon 5 poches facile à assortir. Qualité extensible avec ceinture pour une tenue parfaite et un grand confort. Regular Fit. Stature standard. Largeur pieds env.

36 cm. Soutient l'initiative « Cotton made in Africa ».

Bleu délavé : 78% coton, 20% polyester, 2% élasthanne. Noir et rouge :

76% coton, 22% polyester, 2% élasthanne. Lavable en machine.

Entrejambe env. 71 cm

noir 793.367.007 rouge 800.871.007

36, 38, 40, 42, 44,

T. 46, 48, 50, 52

€ 55,-

5. Pull en tricot jacquard au tombé fluide avec effet color block. Coupe légèrement cintrée et manches longues. Encolure ronde avec bords roulottés. 60% viscose, 40% coton. Lavable en machine.

Longueur env. 62 cm

rouge-noir à motifs 793.200.077

gris-noir à motifs 793.211.007

36, 38, 40, 42, 44,

T. 46, 48, 50, 52

€ 55,-

A. Collier à 2 rangées avec petits cubes.

Métal de qualité. Fermoir mousqueton.

Longueur env. 40 et 47 cm, rallonge env.

5 cm.

couleur argenté 709.236.020 € 55,-

gris-noir à motifs



rouge-noir à motifs



1. Pull
40,-

gris-bleu clair
à motifs



beige-noir
à motifs



2. T-shirt
imprimé
30,-

gris-bleu
clair imprimé



noir-beige imprimé



3. Jean
55,-

bleu foncé

Forme: Aleria

- taille normale
- Slim Fit

STRETCH

- Ceinture élastique confortable



noir denim

A. Baskets
en 3 coloris



Andrea Conti

**UN PRIX
D'EXCEPTION**



2EN1

4. Veste d'hiver 2 en 1

139,-

marine-bleu clair

1. Pull tendance au superbe effet color block, ourlet légèrement biseauté sur le côté. Tricot fin et doux. Encolure en U discrète et manches longues. 50% viscose, 28% polyester, 22% polyamide. Lavable en machine.

Longueur env. 62 cm
beige-noir à motifs **799.171.007**
gris-bleu clair à motifs **799.182.007**
36, 38, 40, 42, 44,
T. 46, 48, 50, 52 **€ 40,-**

2. T-shirt imprimé en coton doux, imprimé graphique minimaliste sur toute la surface. Encolure ronde avec V ouvert et petite patte de boutonnage. Manches longues. Soutient l'initiative « Cotton made in Africa ». 100% coton. Lavable en machine. Longueur env. 66 cm

noir-beige imprimé **799.228.009**
gris-bleu clair imprimé **799.239.009**
36, 38, 40, 42, 44,
T. 46, 48, 50, 52 **€ 30,-**

3. Jean à la coupe parfaite très confortable grâce à sa qualité extensible et à sa large ceinture élastique. Jambes droites. Poches devant et au dos. Stature standard.

Slim Fit. Largeur pieds env. 38 cm. Soutient l'initiative « Cotton made in Africa ». Polyester recyclé. 81% coton, 17% polyester, 2% élasthanne. Lavable en machine. Entrebajbe env. 77 cm
bleu foncé **799.319.009**
noir denim **799.331.009**
36, 38, 40, 42, 44,
T. 46, 48, 50, 52 **€ 55,-**

4. Veste d'hiver 2 en 1 chaude et imperméable, idéale pour les journées fraîches. Gilet polaire sans manches amovible avec glissière et col montant. Capuche à coulisse. Patte de boutonnage pression avec glissière double sens invisible. Ceinture élastique, largeur de manches réglable et poches à glissière. Dessus, gilet et doublure : 100% polyester. Lavable en machine.

Longueur env. 86 cm
marine-bleu clair **799.126.007**
chamois-ivoire **799.137.007**
36, 38, 40, 42, 44,
T. 46, 48, 50, 52 **€ 139,-**

A. Sneakers en cuir de vache velours doux. Doublure et semelle intérieure en cuir. Laçage et glissière.

noir **871.461.019**
couleur chamois **871.472.019**
gris bleu **871.483.015**
T. 36, 37, 38, 39, 40, 41, 42 **€ 139,-**

Inspiré par
B.C.
Best Connections



chamois-ivoire



1. Veste sweat associant polaire et tricot. Magnifique tricot en fil multicolore. Écusson brodé et poches à glissière. Glissière double sens pratique. 100% polyester. Partie tricotée : 70% acrylique, 20% laine, 10% polyamide. Doublure : 100% coton. Doublure grise : 60% coton, 40% polyester. Lavable en machine. Longueur env. 64 cm

rouge **804.346.095**
noir **804.357.098**
gris **804.335.093**

36, 38, 40, 42, 44,
T. 46, 48, 50, 52 **€ 109,-**

2. Pantalon push-up. Effet « push-up » au dos. Élasthanne pour une tenue parfaite. Style décontracté. Facile à associer. Slim Fit. Légèrement taille basse. Largeur pieds env. 33 cm. 98% coton, 2% élasthanne. Lavable en machine.

Longueur courte, Entrejambe env. 73 cm
noir **668.033.041**
nougat **668.066.039**

T. 18, 19, 20, 21, 22, 23, 24, 25 **€ 69,-**

Taille standard, Entrejambe env. 79 cm
noir **667.992.069**
nougat **668.016.066**

36, 38, 40, 42,
T. 44, 46, 48, 50 **€ 69,-**

3. Bottines sportives tendance en cuir nappa de vache. Glissière et voûte plantaire amovible. Doublure textile. Semelle intérieure cuir. Hauteur tige env. 10 cm, taille env. 26 cm. Hauteur talon env. 20 mm.

écru **491.303.047** vert olive **491.314.047**
ambre **491.325.047** noir **886.333.016**
P.* 36, 37, 38, 39, 40, 41, 42 **€ 139,-**

4. T-shirt à col roulé basique et incontournable. Coupe légèrement cintrée. 95% coton, 5% élasthanne. Lavable en machine. Longueur env. 66 cm

vert **803.627.061** prune **803.525.120**
noir **803.649.042** rouge **803.580.126**
rose **803.569.020** marine **803.503.020**
écru **803.542.036** fuchsia **803.553.124**
bleu **803.659.041** orange **803.638.119**
sable **803.616.026** marron **803.514.039**
blanc **803.605.149** gris-quiné **803.579.040**
jaune **803.591.027**

36, 38, 40, 42, 44,
T. 46, 48, 50, 52 **€ 35,-**

5. Veste chaude à petit prix, qualité matelassée douce ! Détails contrastés sur la capuche amovible, à la finition des manches et sur les poches à glissière. Col montant avec capuche amovible. Coutures affirmantes pour une jolie silhouette. Glissière sur toute la longueur. Poches à glissière. 100% polyester. Doublure : 100% polyester. Lavable en machine. Longueur env. 70 cm

rouge **103.385.054** jaune **132.548.022**
gris **132.554.036** noir **132.560.041**

38, 40, 42, 44, 46,
T. 48, 50, 52, 54, 56 **€ 95,-**

1. Veste sweat

109,-

gris



2. Pantalon push-up

69,-

nougat



STRETCH

Forme: Alwa

- taille légèrement abaissée
- Slim Fit



3. Bottine courte

Andrea Cauti

SHOES





4. T-shirt col roulé

35,-

blanc

5. Veste

95,-



noir



jaune



gris



rouge



6. Débardeur en tricot côtelé avec col montant et patte de boutonnage décorative aux épaules. Fentes latérales. Un basique facile à assortir et très confortable. 100% coton. Lavable en machine.

Longueur env. 62 cm
sable chiné
marine
gris chiné

36, 38, 40, 42, 44,
T. 46, 48, 50, 52

717.489.017
717.531.020
779.726.022

€ 40,-

**UN PRIX
D'EXCEPTION**

6. Débardeur en tricot

40,-

gris chiné

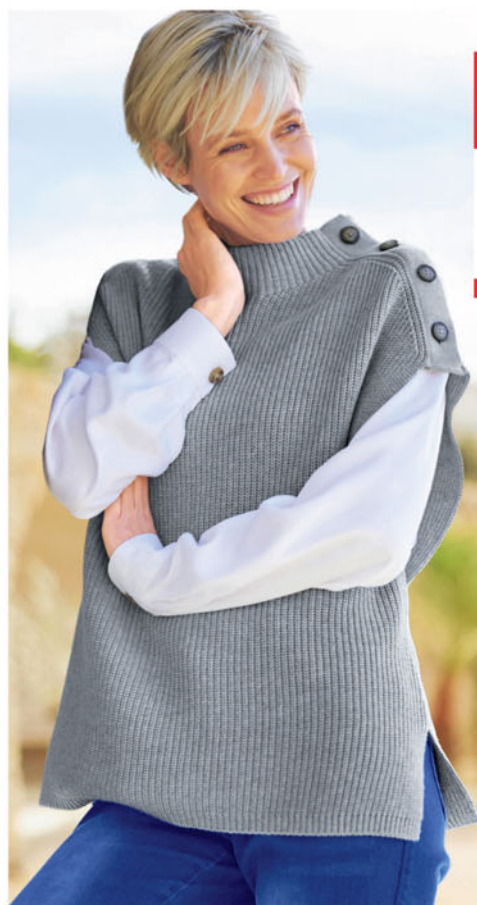

marine



sable chiné

Inspiré par

B.C.
Best Connections

1. Pull facile à assortir, très confortable en qualité coton. Légère encolure en U. Bords roulés aux finitions. Soutient l'initiative Cotton made in Africa. 100% coton. Lavable en machine.

Longueur env. 62 cm

blanc	100.937.009	noir	100.948.009
marine	140.172.059	vert	140.188.059
bleu roi	140.295.059	corail	140.315.059

T. 36, 38, 40, 42, 44, 46, 48, 50, 52 € 35,-

2. Pull camionneur sport rayé avec glissière.

Conception soignée. Manches longues et finitions à côtes larges. Soutient l'initiative « Cotton made in Africa ». 50% coton, 50% acrylique. Lavable en machine.

Longueur env. 66 cm

bleu ciel-quartz rose à rayures fines **514.554.011**

38, 40, 42, 44, 46,

T. 48, 50, 52, 54, 56 € 45,-

3. Trotteurs doux, légers et confortables ! Cuir nappa de vache. Jolie couture mocassin et bords non finis. Semelle en caoutchouc souple. Semelle intérieure : cuir.

vert	640.390.146	rouge	640.404.128
fuchsia	640.414.125	sable	640.420.149
turquoise	640.431.149	blanc	640.453.176
noir	640.469.164	rose	640.486.151
bleu roi	640.492.128	bleu clair	640.505.159
marine	640.533.161	jaune	640.544.153
orange	640.555.131	taupe	640.561.155
ambre	640.577.134		

T. 35, 36, 37, 38, 39, 40, 41, 42, 43 € 99,-

couleur argenté **640.527.153**

T. 35, 36, 37, 38, 39, 40, 41, 42, 43 € 89,-

4. Polo au style classique. Coupe cintrée. Qualité piquée très douce et estivale. 95% coton, 5% élasthanne. gris chiné : 90% coton, 5% élasthanne, 5% viscose. Lavable en machine.

Longueur env. 62 cm

vert	783.987.070	bleu	783.993.074
rose	784.006.074	blanc	784.012.076
rouge	784.023.074	turquoise	784.034.070
marine	784.040.076	noir	784.062.077
fuchsia	784.078.075	marron	784.089.071
sable	784.099.069	corail	784.114.074
orange	784.125.070	vert kiwi	784.147.075
parme	784.191.074	gris-chiné	784.169.027

T. 36, 38, 40, 42, 44, 46, 48, 50, 52 € 30,-

5. Jean 5 poches avec ceinture gainante et passants, poches arrondies et poche gousset avec passepoil et rivets devant. Fermeture à glissière et bouton. Poches arrière passepoilées. Soutient l'initiative « Cotton made in Africa ». Largeur pieds env. 34 cm. Livré sans la ceinture. 95% coton, 3% polyester, 2% élasthanne. Lavable en machine.

Taille standard, Entrejambe env. 79 cm

bleu délavé	530.461.016
bleu foncé	530.482.016
anthracite-gris-denim	530.530.016

38, 40, 42, 44, 46,

T. 48, 50, 52, 54, 56 € 69,-

Longueur courte, Entrejambe env. 74 cm

bleu délavé	530.794.016
bleu foncé	530.808.016
anthracite-gris-denim	530.814.016

T. 20, 21, 22, 23, 24, 25, 26 € 69,-

**UN PRIX
D'EXCEPTION**

1. Pull

35,-

• Bords roulés aux finitions

corail





2. Pull camionneur

45,-

• 50% coton



4. Polo
30,-

corail

orange

rouge

turquoise

bleu

marine

fuchsia

parme

rose

corail

marron

sable

vert kiwi

vert

gris-chiné

blanc

noir

3. Trotteurs

Andrea Conti
SHOES



5. Jean

69,-

Passepoils
contrastés en
synthétique

bleu délavé

STRETCH Forme : New York

- Légèrement taille basse
- Largeur normale aux cuisses
- Largeur de pieds étroite

anthracite-gris-
denim

Qualité
coton
extensible
indéformable

bleu foncé

léger
délavage

superbes
coutures
contrastées

Inspiré par
B.C.
 Best Connections

1. Pull coupe ample tendance. Encolure ronde avec nervure devant. Mancherons décontractés. Fentes latérales. Bords-côtes aux manches longues. 50% viscose, 28% polyester, 22% polyamide. Lavable en machine.

Longueur env. 66 cm
 noir **448.799.040** écri **448.803.040**
 couleur chamois **448.788.040**
 36, 38, 40, 42, 44,
 T. 46, 48, 50, 52 **€ 55,-**

2. Pantalon avec fort pourcentage de viscose. Ceinture élastique, coulisse et lien à nouer. 2 poches, bords-côtes à l'ourlet. Largeur pieds env. 9,5 cm. 50% viscose, 28% polyester, 22% polyamide. Lavable en machine.

Entrejambe env. 71 cm
 couleur chamois **448.836.040**
 noir **448.846.040**
 écri **448.857.040**
 36, 38, 40, 42, 44,
 T. 46, 48, 50, 52 **€ 55,-**

3. Facile à associer pour la mi-saison ! Pull à l'aspect côtelé. Élégante fente latérale avec boutons imitation corne. Col montant. Confection soignée. 50% coton, 50% acrylique. Lavable en machine.

Longueur env. 62 cm
 bleu **748.813.061** océan **748.799.080**
 bleu nuit **839.974.024**
 vieux rose **748.824.065**
 couleur chamois **748.807.046**
 38, 40, 42, 44, 46,
 T. 48, 50, 52, 54, 56 **€ 40,-**

4. Chemisier imprimé au motif minimaliste tendance et facile à entretenir. Encolure ronde avec bouton et fente. Manches longues bouffantes avec manchettes boutonnées et plis raffinés. Fentes latérales. 100% polyester. Lavable en machine.

Longueur env. 64 cm
 noir-chamois imprimé **447.504.028**
 36, 38, 40, 42, 44,
 T. 46, 48, 50, 52 **€ 40,-**

5. Un modèle polyvalent à imprimé sport : sweatshirt en pur coton. Boutons décoratifs à l'encolure ronde et bords-côtes élastiques unis aux manches longues et à l'ourlet. Soutient l'initiative « Cotton made in Africa ». 100% coton. Lavable en machine.

Longueur env. 74 cm
 graphite-écri imprimé **483.939.053**
 marron-écri imprimé **483.945.051**
 gris-bleu écri imprimé **483.950.051**
 bleu foncé-écri imprimé **483.962.052**
 38, 40, 42, 44, 46,
 T. 48, 50, 52, 54, 56 **€ 55,-**

6. Veste décontractée en tricot fin, doux et souple. Encolure en V avec bordure affnante. Manches longues. Coupe ouverte tendance. Ceinture à nouer amovible. 50% viscose, 28% polyester, 22% polyamide. Lavable en machine.

Longueur env. 82 cm
 couleur chamois **512.209.028**
 noir **512.210.028**
 écri **512.221.028**
 36, 38, 40, 42, 44,
 T. 46, 48, 50, 52 **€ 79,-**

1. Pull
55,-

noir

UN PRIX
 D'EXCEPTION

2. Pantalon en tricot

55,-

• Ceinture avec coulisse

noir



écru couleur chamois



3. Débardeur en tricot

40,-

• 50% coton

couleur chamois



océan



vieux rose



bleu



bleu nuit



5. Sweat-shirt

55,-

graphite-écru imprimé



bleu foncé-écru imprimé



gris-bleu écru imprimé



marron-écru imprimé



UN PRIX D'EXCEPTION

4. Chemisier

40,-



6. Veste en tricot

79,-

noir

écru



couleur chamois



Inspiré par

B.C.
Best Connections

1. Très confortable, sportif et flatteur : jean avec ceinture élastique et bouton fantaisie. Coupe droite pour une silhouette affinée. Empiècement latéral en V orné de nervures affinant, qui s'étend jusqu'au genou. Qualité extensible pour accompagner vos mouvements. Largeur pieds env. 40 cm. Soutient l'initiative « Cotton made in Africa ». 97% coton, 3% élasthanne. bleu délavé : 81% coton, 17% polyester, 2% élasthanne. Lavable en machine.

Taille standard, Entrejambe env. 77 cm
bleu délavé **487.510.007**
kaki **487.484.006**
taupe **487.495.007**
gris pierre **487.505.007**

T. 38, 40, 42, 44, 46,
48, 50, 52, 54, 56 € 45,-

Longueur courte, Entrejambe env. 72 cm
bleu délavé **487.602.007**
kaki **487.576.006**
taupe **487.586.007**
gris pierre **487.597.007**

T. 20, 21, 22, 23, 24, 25, 26 € 45,-

2. Joli pull en duo de couleurs ultra-moderne. Bien taillé avec finitions côtelées à l'encolure ronde, aux manches longues et à l'ourlet. Soutient l'initiative « Cotton made in Africa ». 100% coton. Lavable en machine.

Longueur env. 62 cm
bois de rose-gris clair chiné **528.923.044**

T. 38, 40, 42, 44, 46,
48, 50, 52, 54, 56 € 40,-

3. Un pull fil fantaisie doux et moelleux qui en jette ! Conception soignée. Finitions des manches et ourlet légèrement arrondi côtelés. Soutient l'initiative « Cotton made in Africa ». 65% polyester, 35% coton. Lavable en machine.

Longueur env. 66 cm
écru **404.916.095** marine **404.891.095**
bois de rose **404.905.095**
couleur poudre **404.880.095**

T. 38, 40, 42, 44, 46,
48, 50, 52, 54, 56 € 40,-

4. Sneakers en textile tissé et synthétique de qualité. Maille et structure nid d'abeille. Semelle contrastée tendance. Doublure et semelle intérieure : textile.

gris clair **653.449.018** noir **653.455.188**
anthracite **653.466.179** bleu **653.488.184**
rose **653.513.043**

T. 36, 37, 38, 39, 40, 41, 42 € 79,-

**UN PRIX
D'EXCEPTION**

1. Jean

45,-

- Mélange de cotons agréable
- Empiècements latéraux affinant

gris pierre

STRETCH

Une silhouette
sublimée,
étape par
étape

bleu délavé

kaki

taupe

gris pierre

2. Pull

40,-



3. Pull

40,-

bois de rose



couleur
poudre

écru

bois de rose

marine

4. Baskets



KangaROOS

5. T-shirt à encolure ronde passepoilée contrastée et manches 3/4. Rayures en fils teintés, jersey fin doux, qualité agréable à porter : ses atouts sont multiples ! Soutient l'initiative « Cotton made in Africa ». 96%

coton, 4% polyester. Lavable en machine. Longueur env. 66 cm bois de rose-gris à rayures fines

528.913.043

38, 40, 42, 44, 46,
T. 48, 50, 52, 54, 56

€ 30,-

5. T-shirt

30,-

• Qualité
coton



Inspiré par
BC.
 Best Connections

1. Veste en tricot

49,-

jaune maïs

Coloris de
 l'article 1.+2.+3.

1. Veste en tricot tendance avec glissière double sens. Finitions côtelées manches et ourlet. Mélange agréable à porter. 50% coton, 50% acrylique. Lavable en machine. Longueur env. 64 cm

noir	624.054.004	fuchsia	624.247.016
rouille	624.236.066	bleu roi	323.488.013
parme	805.751.029	menthe	744.404.138
marine	718.002.028	pomme	648.982.049
gris chiné			879.373.006
vieux rose			344.853.050
jaune maïs			323.455.007
blanc cassé			344.864.019
bleu glacier			344.842.121
taupe chiné			879.384.056
rouge corail			718.250.038
bleu pétrole			323.477.047

38, 40, 42, 44, 46,
 T. 48, 50, 52, 54, 56 € 49,-

2. Pull sport avec col camionneur et fermeture à glissière. Larges finitions côtelées. Conception soignée. 50% coton, 50% acrylique. Lavable en machine. Longueur env. 62 cm

noir	188.893.102	fuchsia	188.984.009
rouille	188.973.098	bleu roi	323.343.069
parme	805.794.031	menthe	744.045.074
marine	188.951.009	pomme	649.023.052
gris chiné			189.014.059
vieux rose			188.940.010
jaune maïs			323.321.085
blanc cassé			188.939.076
bleu glacier			188.962.033
taupe chiné			189.003.129
rouge corail			188.912.053
bleu pétrole			323.332.125

38, 40, 42, 44, 46,
 T. 48, 50, 52, 54, 56 € 49,-

3. Choisissez votre couleur préférée ! Pull avec col tortue, finitions côtelées aux manches et à l'ourlet. 50% coton, 50% acrylique. Lavable en machine. Longueur env. 62 cm

noir	133.202.038	fuchsia	133.267.016
rouille	133.256.043	bleu roi	323.546.018
parme	805.762.030	menthe	744.024.077
marine	133.224.063	pomme	648.992.057
gris chiné			133.290.026
vieux rose			133.176.012
jaune maïs			323.524.019
blanc cassé			133.187.019
bleu glacier			133.154.101
taupe chiné			133.304.085
rouge corail			133.278.022
bleu pétrole			323.535.005

38, 40, 42, 44, 46,
 T. 48, 50, 52, 54, 56 € 40,-

4. Pantalon à ceinture élastique haute : Il n'est pas seulement très confortable, mais il dissimule aussi habilement les petites rondeurs. Patte à glissière et 2 fausses poches devant. 2 poches arrière plaquées. Largeur



jaune maïs

pomme

gris chiné

parme

menthe

bleu roi

blanc cassé

bleu pétrole

rouille

noir

bleu glacier

taupe chiné

fuchsia

vieux rose

marine

rouge corail

2. Pull

49,-

jaune maïs



3. Pull

40,-

jaune maïs



4. Pantalon

55,-

marine

Forme : Genf

- Hauteur de taille confortable
- Largeur normale aux cuisses
- Largeur de pieds standard

STRETCH

pieds env. 36 cm. 65% coton, 33% polyester, 2% élasthanne. Lavable en machine. Livré sans la ceinture.

Taille standard, Entrejambe env. 77 cm	
noir 727.115.073 sable 727.126.016	
kaki 432.257.060 marine 432.274.005	
bordeaux 432.263.077	
taupe foncé 782.022.020	

T. 38, 40, 42, 44, 46, 48, 50, 52, 54, 56 € 55,-

Longueur extra courte, Entrejambe env. 67 cm

noir 805.579.040	sable 805.580.048
kaki 805.546.052	marine 805.568.037
bordeaux 805.557.002	taupe foncé 805.591.036

T. 205, 215, 225, 235, 245, 255, 265 € 55,-

Longueur courte, Entrejambe env. 72 cm	
noir 727.137.085	sable 727.148.078
kaki 432.291.032	marine 432.315.063
bordeaux 432.304.075	taupe foncé 782.033.020

T. 20, 21, 22, 23, 24, 25, 26 € 55,-

Inspiré par

B.C.
Best Connections

1. Totalement tendance ! Jean élégant coupe skinny. Tenu parfaite et confortable grâce à la qualité bi-extensible. Notre conseil : pour une silhouette de rêve, commandez une taille en dessous ! Superbe qualité ascari. 4 poches, poches arrière ornées de rivets. Passants, fermeture à glissière et bouton devant. Largeur pieds env. 32 cm. Livré sans la ceinture. Noir, bleu foncé : 65% coton, 31% polyester, 4% élasthanne. Rouge, gris et blanc : 91% coton, 6% polyester, 3% élasthanne. Bleu jean : 87% coton, 9% polyester, 4% élasthanne. Lavable en machine.

Taille standard, Entrejambe env. 79 cm
gris **535.884.187** blanc **799.965.184**
noir **425.412.173** rouge **873.912.197**
bleu jean **535.899.250**
bleu foncé **425.401.189**

T. 36, 38, 40, 42, 44,
46, 48, 50, 52 € 119,-

Longueur courte, Entrejambe env. 74 cm
gris **538.366.226** blanc **799.976.228**
noir **538.355.233** rouge **873.944.197**
bleu jean **538.372.210**
bleu foncé **538.344.261**

T. 18, 19, 20, 21, 22,
23, 24, 25, 26 € 119,-

2. Incroyablement chaude ! Veste garnie aux motifs piqués minimalistes, passepoils contrastés. Capuche amovible réglable en largeur, imitation fourrure amovible. Glissière sur toute la longueur sous patte de boutonnage pression. 2 poches à glissière et poche intérieure. Coupe parfaite grâce aux coutures princesse. 100% polyester. Doublure : 100% polyester. Imitation fourrure : 87% acrylique, 13% polyester. Lavable en machine.

Taille standard, Longueur env. 78 cm
gris clair-gris à motifs **381.129.030**
rouge-cerise à motifs **381.139.030**

T. 38, 40, 42, 44, 46,
48, 50, 52, 54, 56 € 159,-

Longueur courte, Longueur env. 74 cm
gris clair-gris à motifs **381.333.030**
rouge-cerise à motifs **381.344.030**

T. 19, 20, 21, 22, 23,
24, 25, 26, 27 € 159,-

3. Bottines en cuir de vache lisse légèrement brillant. Empiècement élastique et glissière pour un enfilage facile. Doublure : textile. Semelle intérieure : cuir. Talon botte env. 45 mm.

rouge **524.398.053**
marine **524.403.054**
P.* 36, 37, 38, 39, 40, 41, 42 € 149,-

1. Jean élégant

119,-

- Effet ventre plat
- Hanches affinées

bleu foncé

Forme : London

- Légèrement taille basse
- Cuisses étroites
- Largeur de pieds étroite



Super
élastique

Le jean magique vous assure une silhouette de rêve! Sa qualité Superstretch bi-élastique vous garantit des formes avantageuses: un effet ventre plat, des hanches affinées et un fessier rebondi.



noir

gris

bleu jean

rouge

blanc



2. Veste

159,-

rouge-cerise
à motifs



gris clair-
gris
à motifs



3. Bottines

helline



**Encore plus de choix?
EN LIGNE**

4. Chemisier léger en mélange de viscose doux avec détails tissés. Encolure ronde avec V ouvert et demi-patte de boutonage. Poches poitrine et manches longues retroussables avec bride et bouton. 95% viscose, 5% élasthanne. Lavable en machine.

Longueur env. 66 cm
blanc **669.992.014** marine **677.913.014**
rouge **677.924.014**
36, 38, 40, 42, 44,
T. 46, 48, 50, 52 **€ 45,-**

5. T-shirt style sportif avec effet rayé marin. Facile à assortir et tendance. Capuche et cordon contrasté. 100% coton. Lavable en machine.

Longueur env. 62 cm
marine-blanc imprimé **716.114.018**
sable-blanc imprimé **716.147.009**
36, 38, 40, 42, 44,
T. 46, 48, 50, 52 **€ 40,-**

4. Chemisier léger

45,-

blanc



rouge



marine

5. T-shirt

40,-

• rayures
marines

marine-blanc
imprimé



sable-blanc
imprimé

Inspiré par

B.C.
Best Connections

1. Pull agréable à porter. Fil fantaisie. Coupe décontractée. Manches longues. Encolure ronde. 45% viscose, 30% polyamide, 25% polyester. Lavable en machine. Longueur env. 68 cm
menthe **100.959.015** noir **100.960.015**
rose **808.915.040** bleu **808.969.042**
taupe **808.970.001**
34, 38/40, 42/44,
T. 46/48, 50/52 **€ 49,-**

2. Pantalon en velours côtelé. Coupe skinny 5 poches, jambes droites. Qualité agréable et très confortable. Stature standard. Regular Fit. Largeur pieds env. 39 cm. 98% coton, 2% élasthanne. Lavable en machine. Taille standard. Entrejambe env. 81 cm
noir **100.449.024** offwhite **667.080.057**
gris argenté **667.148.057**
bois de rose **667.121.050**
couleur chamois **100.438.020**
36, 38, 40, 42,
T. 44, 46, 48, 50 **€ 89,-**

Longueur courte, Entrejambe env. 75 cm
noir **100.461.022** offwhite **667.154.056**
gris argenté **667.171.055**
bois de rose **667.182.003**
couleur chamois **100.450.019**
T. 18, 19, 20, 21, 22, 23, 24, 25 **€ 89,-**

3. Tous les temps ! Veste matelassée pour vous protéger du froid et du vent. Col montant pouvant être relevé, capuche amovible à glissière. Veste originale aux différents motifs matelassés. Glissière sous patte de boutonnage pression. Manches longues. Poches cousues à glissière, poche intérieure boutonnée. Coutures princesse structurantes. Polyester recyclé. 100% polyester. Doublure : 100% polyester. Lavable en machine. Taille standard, Longueur env. 74 cm
menthe **529.507.018**
bleu glacier **529.518.018**
bleu pétrole **529.573.020**
38, 40, 42, 44, 46,
T. 48, 50, 52, 54, 56 **€ 109,-**

Longueur courte, Longueur env. 70 cm
menthe **529.529.018**
bleu glacier **529.536.018**
bleu pétrole **529.580.020**
19, 20, 21, 22, 23,
T. 24, 25, 26, 27 **€ 109,-**

4. Bottines d'intérieur sportives et décontractées pour le quotidien, en cuir nappa vachette souple et doux. Bandes élastiques et voûte plantaire amovible confortable. Doublure et semelle intérieure : cuir. H/I tige env. 10x26 cm.
blanc **473.538.070** menthe **473.684.069**
noir **880.043.017** marine **880.053.016**
sable **880.064.017**
P.* 36, 37, 38, 39, 40, 41, 42 **€ 139,-**

5. Pour des associations réussies ! Pull au motif rayé en fil chiné doux et agréable. Détails : encolure ronde et bords-côtes à la finition des manches longues et à l'ourlet. Soutient l'initiative « Cotton made in

UN PRIX
D'EXCEPTION

1. Pull
49,-

menthe



2. Pantalon en velours côtelé

89,-
offwhite

STRETCH

Forme: Belena

- taille normale
- Regular Fit





3. Doudoune

109,-

bleu pétrole



bleu glacier



menthe

4. Bottine courte

Andrea Conti
SHOES



in 5 coloris



Africa ». 75% coton, 25% acrylique. La-
vable en machine.
Longueur env. 66 cm
bleu moyen-vert
à rayures fines

484.464.035

38, 40, 42, 44, 46,
T. 48, 50, 52, 54, 56

€ 45,-

6. Décontracté et affinant ! Superbe sweat-
shirt doté d'empèchements latéraux unis
pour un effet affinant ! Encolure ronde et

coutures princesse. Bords-côtes extensibles
aux manches et à l'ourlet. Intérieur gratté
doux. Soutient l'initiative « Cotton made in
Africa ». 50% coton, 50% polyester. La-
vable en machine.

Longueur env. 66 cm
pétrole-écreu imprimé
marine-écreu imprimé
bois de rose-écreu imprimé
taupe foncé-écreu imprimé

38, 40, 42, 44, 46,
T. 48, 50, 52, 54, 56

487.453.041

487.464.041

487.473.039

487.651.040

€ 40,-

5. Pull

45,-



**UN PRIX
D'EXCEPTION**

6. Sweat-shirt

40,-

pétrole-écreu imprimé



marine-écreu
imprimé

bois de rose-
écreu imprimé

taupe foncé-
écreu imprimé



1. T-shirt

35,-

marine
in 5 coloris



2. Chemisier à carreaux

40,-



UN PRIX
D'EXCEPTION

3. Doudoune

149,-

- Empiècement matelassé devant
- Zippé double curseur

sésame
ivoire

également
en noir



sésame
ivoire

2 en 1



EMERVEILLEN-
VOUS

L'empiècement
contrasté avec col
montant se retire
facilement à l'aide
de la glissière.



anthracite-
gris pierre

1. T-shirt basique et polyvalent à encolure ronde, patte de boutonnage pression et manches longues. Qualité côtelée douce en coton extensible et agréable à porter. Soutient l'initiative « Cotton made in Africa ». 95% coton, 5% élasthanne. Lavable en machine.

Longueur env. 66 cm
 blanc **450.939.093** marine **450.940.093**
 kaki **675.485.048** bordeaux **675.496.052**
 noir **675.500.053**
 36, 38, 40, 42, 44,
 T. 46, 48, 50, 52 **€ 35,-**

2. Chemisier à carreaux décontracté avec col chemise, poche poitrine et ourlet arrondi. Manches longues, manchettes boutonnées. Plis creux au dos pour faciliter les mouvements. Pincés poitrine structurantes. Soutient l'initiative « Cotton made in Africa ». 100% coton. Lavable en machine.

Longueur env. 72 cm
 marine-écru à carreaux **450.983.068**
 36, 38, 40, 42, 44,
 T. 46, 48, 50, 52 **€ 40,-**

3. Veste matelassée, idéale pour se protéger du froid. Aspect 2 en 1 décontracté : l'empiecement contrasté façon gilet, avec col montant, est amovible par glissière. Capuche, glissière double sens, poches à glissière et manches longues. Matière légèrement brillante avec joli piquage et garnissage chaud. 55% polyester, 45% polyamide. Doublure : 100% polyester. Lavable en machine.

Longueur env. 82 cm
 sésame ivoire **449.328.040**
 anthracite-gris pierre **449.339.040**
 noir **100.971.007**
 36, 38, 40, 42, 44,
 T. 46, 48, 50, 52 **€ 149,-**

4. Veste en tricot. Idéale au quotidien et pour les loisirs. Tricot côtelé agréable à porter. Encolure en V, patte de boutonnage, manches longues et poches plaquées. 50% viscose, 28% polyester, 22% polyamide. Lavable en machine.

Longueur env. 88 cm
 marine **450.951.070**
 sable chiné **450.962.070**
 gris chiné **450.973.069**
 36, 38, 40, 42, 44,
 T. 46, 48, 50, 52 **€ 65,-**

5. Bottines faites au Portugal. Très confortables. Cuir velours vachette, voûte plantaire amovible et semelle amortissante. Laçage et glissière. Doublure chaude. Semelle intérieure en textile. Semelle plateau env. 20 mm. Hauteur talon env. 30 mm.

marine **514.984.034** sable **886.344.013**
 P.* 36, 37, 38, 39, 40, 41, 42 **€ 169,-**



4. Veste en tricot

65,-

- 2 poches plaquées
- Très confortable à porter

sable chiné

gris chiné



marine

5. Bottines à lacets

helline 





1 Robe
longue
90,-



Viscose
tissée

A Sac en
raphia
48,-



1. Robe longue LASCANA. Entièrement imprimée. Encolure en V et manches courtes bouffantes. Taille smockée. Longueur env. 133 cm. Qualité tissée. 100% viscose issue de l'amélioration de l'approvisionnement en matières premières. Lavable en machine.
noir imprimé **1968 5940 91**
T. 36-40 € 90,- T. 42-48 € 90,-

2. Chemisier LASCANA. Encolure en U. Patte de boutonnage au dos. Manches longues avec manchettes extra-larges. Longueur env. 58 cm. 100% polyester. Lavable en machine.
crème **8190 7852 64**
mauve **2701 5512 10**
noir **8738 6027 59**
T. 36-40 € 60,- T. 42-48 € 65,-

LASCANA

3. Jeggig LASCANA. Matière synthétique légèrement brillante. Coupe skinny avec poches décoratives devant et poches plaquées au dos. Taille avec fermeture à glissière et bouton. Entrejambe env. 70 cm. 77% viscose, 20% polyamide, 3% élasthanne. Revêtement : 100% polyuréthane. Lavable en machine.

noir **1683 4364 28**
T. 36-40 € 80,- T. 42-48 € 80,-

4. Chemisier en mousseline LASCANA. Mousseline légèrement transparente. Encolure avec bordure devant. Larges bords smockés à la finition des manches. Longueur env. 70 cm. 100% polyester. La matière contient du polyester recyclé. Lavable en machine.

noir imprimé **6992 2738 95**
T. 36-40 € 50,- T. 42-48 € 58,-

5. Pantalon 7/8 LASCANA. Plis repassés. Taille avec glissière et bouton devant. Poches latérales fendues, poches décoratives au dos. Entrejambe env. 70 cm. Qualité tissée 92% polyester, 8% élasthanne. Lavable en machine.

mauve **9074 1943 76**
noir **2415 7341 92**
T. 36-40 € 60,- T. 42-48 € 65,-



2 Chemisier
dès
60,-
3 coloris



Synthétique

3 Jeggig
80,-
STRETCH





6 Robe en mousseline 80,-

4 Chemisier en mousseline dès 50,-

Mousseline transparente 



LASCANA CHARME.

Mode féminine avec joli imprimé floral.

6. Robe en mousseline LASCANA. Imprimé floral, effet de couleur différent pour chaque pièce. Manches longues élastiquées. Jupe évasée et volantée. Longueur env. 94 cm. Qualité légèrement transparente avec doublure opaque.

Taille petit, commander une taille au-dessus. 100% polyester. Doublure : 100% polyester. Lavable en machine. imprimé

5498 2658 19
T. 36-40 € 80,- T. 42-48 € 80,-

A. Sac en raphia VEGAN de VIVANCE. Dimensions (H/I/P) : 17/25/6 cm. Extérieur : 100% paille de papier. Doublure : 100% polyester.

noir 2548 2115 69 € 48,-

B. Bottines avec dentelle LASCANA. Hauteur talon env. 7 cm. Dessus, doublure et semelle intérieure textile. Semelle de marche synthétique.

beige 3125 6929 51
noir 1937 2952 68
T. 35-42 € 80,-



B Bottines 80,-

A Sac en raphia

5 Pantalon 7/8 dès

60,-
2 coloris
STRETCH



LASCANA



1 Bottines
80,-
5 coloris

♥
Fermeture à glissière



♥
Brodées



2 Bottines
80,-



3 Bottines
90,-

♥
Découpes



1. Bottines VEGAN LASCANA. Hauteur talon env. 5 cm. Dessus microfibre. Doublure et semelle intérieure textile. Semelle de marche synthétique.
beige **5050 3814 24**
bordeaux **5374 4567 32**
gris clair **1522 0011 44**
pétrole **1355 2321 52**
noir **8113 7404 42**
T. 35-43 **€ 80,-**

2. Bottines brodées VEGAN LASCANA. Hauteur talon 4,5 cm. Dessus textile. Dou-

blure et semelle intérieure synthétique. Semelle de marche synthétique.
beige **1215 9832 60**
noir **1215 8851 75**
T. 35-43 **€ 80,-**

3. Bottines VEGAN LASCANA. Décou-pes. Hauteur talon env. 9 cm. Dessus, doublure et semelle intérieure synthétique. Semelle de marche synthétique.
beige **7650 4744 93**
noir **5644 0953 35**
T. 36-42 **€ 90,-**



4 Veste en
jean dès
100,-

5 Robe
longue
90,-

LASCANA ACCORD PARFAIT.

Robe à fleurs et veste en jean sportive.

4. Veste en jean LASCANA. Coupe classique avec patte de boutonnage et 2 poches poitrine. Longueur env. 54 cm. Denim doux à l'aspect usé 100% coton. Lavable en machine.

denim bleu **5932 1907 74**
T.36-40 € 100,- T.42-48 € 110,-

5. Robe longue LASCANA. Imprimé floral, effet de couleur différent pour chaque pièce. Encolure en V, couture de séparation à la taille et partie jupe au tombé fluide. Longueur env. 128 cm. Tissu doux 100% viscose. Lavable en machine. imprimé floral

8590 2423 13
T.36-40 € 90,- T.42-48 € 90,-



*Viscose
fluide*

vivance T-SHIRTS.

Superbe motif ajouré, coupe décontractée, repassage superflu.

1.+2. T-shirts VIVANCE. Délicat motif ajouré. Manches élastiquées. Qualité ultra-douce 90% polyester (REPREVE®), 10% élasthanne. La matière contient du polyester recyclé. Lavable en machine.

1 T-shirt
dès
35,-

1.+2. T-shirt avec manches bouffantes tendance. **En lot de 2 pour économiser 10 €.**

noir	8616 4166 15
crème	2687 8029 27
menthe	9347 2020 70
rose	3447 3312 84
T. 34/36, 38/40	€ 35,-
T. 42/44-50/52	€ 35,-

Lot de 2 :

crème + noir	2876 1926 37
rose + menthe	1353 7755 11
T. 34/36, 38/40	€ 50,-
T. 42/44-50/52	€ 58,-

AUSSI EN LOT DE 2



2 T-shirts
dès
48,-

2 PIÈCES



2. Lot de 2 T-shirts VIVANCE. Petites manches chauve-souris. Taille élastiquée pour une coupe décontractée.

crème + noir	4332 0742 51
rose + menthe	2506 6867 23
T. 34/36, 38/40	€ 48,-
T. 42/44-50/52	€ 50,-

3. Chemisier LASCANA. Bordure sur l'encolure. Petite patte de boutonnage. Poche poitrine plaquée. Manches longues retroussables à fixer avec une bride. Longueur env. 68 cm. 100% viscose. La matière contient de la viscose issue de l'amélioration de l'approvisionnement en matières premières. Lavable en machine.

noir	8586 5447 67
blanc	4768 2009 20
T. 36-40	€ 50,-
T. 42-48	€ 58,-





3 Chemisier
dès
50,-
Existe en noir

♥
*Viscose
tissée*

beige imprimé



4 Jeggings 7/8

80,-

4 imprimés différents

STRETCH

LASCANA

imprimé multicolore



sable imprimé



♥
*Imprimé
floral*

vert



4. Jeggings 7/8 LASCANA. 4 imprimés différents, effet de couleur différent pour chaque pièce. Coupe Slim Fit, longueur 7/8. Poches décoratives devant, poches plaquées derrière. Entrejambe env. 70 cm. 67% coton, 29% polyester, 4% élasthanne. Avec cet achat, vous sou-

tenez l'initiative « Cotton made in Africa ». Lavable en machine.

imprimé multicolore

1928 3539 26

sable imprimé

8760 3334 88

vert

9407 0603 75

beige imprimé

4570 6024 16

T. 36-40 € **80,-**

T. 42-48 € **80,-**



1 T-shirt à
manches 3/4 dès
40,-



LASCANA

BRILLANCE.

T-shirts décontractés en mélange de viscose doux légèrement brillant.

- Détails brillants raffinés
- Qualité agréablement épaisse
- Coupe décontractée
- 4 coloris



1.+2. T-shirt et T-shirt à manches 3/4 LASCANA. Éléphants détails brillants aux finitions. Qualité douce, 63% polyester (REPREVE®), 33% viscose, 4% élasthanne. La matière contient du polyester recyclé. Lavable en machine.

1. T-shirt à manches 3/4 avec manches chauve-souris et finitions brillantes.

beige	9935 8855 39
parme	9903 3047 41
gris-vert	6411 4739 11
noir	6699 6069 12
T. 34/36, 38/40	€ 40,-
T. 42/44-50/52	€ 43,-

2. T-shirt avec revers fixé aux manches. Détails brillants à l'encolure et à l'ourlet.

beige	5504 7001 31
parme	7290 7000 82
gris-vert	7022 7812 24
noir	6584 4904 30
T. 34/36, 38/40	€ 35,-
T. 42/44-50/52	€ 38,-



2 T-shirt
dès
35,-

3 Bottines

90,-



Découpes

3. Bottines LASCANA. Hauteur talon env. 7 cm. Dessus microfibre. Doublure et semelle intérieure synthétique. Semelle de marche synthétique.

gris clair
noir
T. 36-42

4709 1629 96
5634 7634 44
€ 90,-



LASCANA

SUBLIMES.

Séduisantes : bottines originales et tendance.



Fermeture à glissière

4 Bottines

80,-



noir-crème



noir, brillant

5 Bottines

80,-

3 coloris



Talon bottier
confortable



4. Bottines VEGAN LASCANA. Couleurs contrastées. Hauteur talon env. 4,5 cm. Dessus microfibre. Doublure textile. Semelle intérieure synthétique. Semelle de marche synthétique.

noir-crème
noir, brillant
T. 36-43

3955 7222 40
3632 1966 53
€ 80,-

5. Bottines avec dentelle LASCANA. Hauteur talon env. 7 cm. Dessus, doublure et semelle intérieure textile. Semelle de marche synthétique.

beige 3125 6929 76
noir 1937 2952 40
T. 35-42

gris 5306 8743 95

€ 80,-

H.I.S
HENRY I. SIEGEL

PANTALON.

Ultra-confortable avec ceinture élastique.

MARINE



MENTHE



ÉCRU



TAUPE



OLIVE



BOIS DE ROSE



NOIR



H.I.S

HENRY I. SIEGEL

1. **Pantalon** H.I.S. Imitation jean. Coupe Slim Fit, très confortable grâce à la ceinture élastique. Patte à glissière et deux fausses poches devant. 2 poches arrière plaquées. Mélange de coton doux, 70% coton, 25% polyester, 5% élasthanne. Lavable en machine.

écru **4196 2702 86** menthe **8900 5263 61**
marine **1665 0260 54** olive **1186 0555 68**
noir **6279 2648 22**
bois de rose **9676 8927 20**
taupe **5752 4521 49**
T. 34/36, 38/40 € 40,-
T. 42/44-50/52 € 43,-

1 Pantalon
dès
40,-
STRETCH

PANTALON ULTRA-CONFORTABLE
POUR TOUTES LES OCCASIONS



A. Sneakers en textile VEGAN LAS-CANA. Style classique et intemporel. Semelle intérieure douce et confortable. Dessus, doublure et semelle intérieure textile, semelle de marche synthétique.
marine **7472 3238 18**
noir **8887 0606 98**
blanc **1277 8653 31**
T. 35-44 € 50,-

LASCANA

A Sneakers
50,-
3 coloris





1 T-shirt
« Tira »
50,-

Coton
extensible



2 Pantalon
sweat « Brinja »
90,-
2 coloris
STRETCH



1. T-shirt « Tira » ELBSAND. Coupe décontractée avec grand logo imprimé au dos. Longueur env. 70 cm. 50% coton, 50% polyester. Lavable en machine.
blanc **6682 1621 32**
T. S(38),M(40),L(42),XL(44),XXL(46)
€ 50,-

2. Pantalon sweat « Brinja » ELBSAND. Revers à l'ourlet. Ceinture à coulisse et

logo imprimé floqué au dos. Poches latérales fendues. Entrejambe env. 71 cm. 95% coton, 5% élasthanne. Le tissu contient du coton biologique. Lavable en machine.
marine **7902 8160 25**
blanc **2838 8127 16**
T. S(38),M(40),L(42),XL(44),XXL(46)
€ 90,-

A Sneakers
110,-
2 coloris



Coton
extensible 

3 Veste sweat
à capuche
« Kelda »
130,-
Existe en blanc
STRETCH



ELBSAND

3. Veste sweat à capuche « Kelda » ELBSAND avec grand logo imprimé sur la capuche et écusson sur la manche gauche. Longueur env. 70 cm. Qualité sweat ultra-douce. 95% coton, 5% élasthanne. Le tissu contient du coton biologique. Lavable en machine.
blanc **9851 5554 30**
marine **5867 9365 26**
T. S(38),M(40),L(42),XL(44),XXL(46)
€ 130,-





ELBSAND

MOELLEUX.

Matière sweat de qualité supérieure, très confortable.



Matière douce



4 T-shirt « Niola »
50,-

2 Pantalon sweat « Brinja »

4. T-shirt « Niola » ELBSAND. Logo imprimé devant. Longueur env. 64 cm. 50% coton, 50% polyester. Le tissu contient du coton biologique. Lavable en machine. marine chiné
rose chiné
4521 6966 21
1415 2125 52
T. S(38),M(40),L(42),XL(44),XXL(46)
€ 50,-

A. Sneakers en cuir ELBSAND. Semelle intérieure amovible, possibilité d'inserts. Dessus cuir chevreau. Doublure synthétique et cuir chevreau. Semelle intérieure textile. Semelle de marche synthétique.
gris
bleu fumée
6916 0420 28
6027 4920 90
T. 36-42
€ 110,-

B. Sneakers en cuir ELBSAND. Semelle intérieure amovible. Fabriquées au Portugal. Dessus cuir vachette. Doublure et semelle intérieure textile. Semelle de marche synthétique.
blanc-blanc
blanc-rose
1197 4205 98
6214 9206 55
T. 36-42
€ 130,-

B Sneakers
130,-
2 coloris





LASCANA

SOUPLESSE.

Sneakers légères et élastiques, faciles à enfiler.

ULTRA-LÉGÈRES

SEMELLE FINE

SOUPLES

JUSQU'À LA T. 44



1 Sneakers
60,-
4 coloris



1. Sneakers VEGAN LASCANA. Semelle ultra-plate et souple. Dessus, doublure et semelle intérieure textile. Semelle de marche synthétique.

bleu	2231 2822 38
vert menthe	6651 0115 37
noir	4576 2001 98
blanc	6172 8838 94
T. 36-44	€ 60,-



2 Ballerines
50,-
8 coloris



2. Ballerines VEGAN LASCANA. Dessus et semelle intérieure textile. Semelle de marche synthétique.

beige	8538 5056 26	gris	3611 0400 42	rose	8707 0726 60
bleu clair	7032 4012 60	olive	6494 8023 35	rouge marron	6971 0123 45
				noir	3120 5560 51
				blanc	9392 6751 89
				T. 36-44	€ 50,-



3. Pull VIVANCE. Encolure en V. Bords-côtes aux finitions. Longueur env. 60 cm. Tricot fin léger. 83% viscose, 15% polyamide, 2% élasthanne. Lavable en machine.
 noir **2074 5208 16**
 T. 34/36, 38/40 € 50,-
 T. 42/44, 46/48 € 58,-

4. Pantalon LASCANA. Coupe confortable avec ceinture élastique et coulisse. Poches latérales fendues. Poches arrière passepoilées. Entrejambe env. 68 cm. 86% polyester, 10% viscose et 4% élasthanne. Lavable en machine.
 crème **8132 7057 16** vert **5697 6345 45**
 fuchsia **1242 7444 32**
 T. 36-40 € 50,- T. 42-48 € 58,-

LASCANA



vivance
 3 Pull dès
50,-
STRETCH

4 Pantalon
 dès
50,-
 3 coloris
STRETCH

♥
 Pantalon



1 Veste sweat
à capuche
dès

90,-

*Tricot
côtelé doux*



anthracite chiné	6794 9425 32
gris clair chiné	6113 1816 52
rose chiné	6970 4905 39
turquoise chiné	9110 7137 49
T. 34/36, 38/40	€ 80,-
T. 42/44, 46/48	€ 80,-
T. 50/52	€ 80,-

3. Sweatshirt à capuche avec couture de séparation tendance sur la poitrine. Capuche avec lien à nouer pour régler la largeur. Manches longues avec logo imprimé. Mancherons.
anthracite chiné **9925 0009 70**



2 Sweatshirt
en tricot
80,-

ELBSAND

TRICOT CÔTELÉ.

Mélange de viscose doux
en quatre coloris chinés.

1.-4. Gamme de tenues détente et d'intérieur ELBSAND. Tricot côtelé doux et élastique en coloris chinés. Qualité supérieure, douce et indéformable 50% viscose (LENZING™ ECOVERO™), 28% polyester, 22% nylon. La matière contient de la viscose issue de l'amélioration de l'approvisionnement en matières premières.

anthracite chiné
gris clair chiné
rose chiné
turquoise chiné
T. 34/36, 38/40
T. 42/44, 46/48
T. 50/52

1327 8267 23
4542 7817 76
7604 0169 44
5851 7952 44
€ 90,-
€ 90,-
€ 100,-



1. Veste sweat à capuche en tricot côtelé avec glissière sur toute la longueur. Manches longues à bords-côtes extensibles. Grand logo brodé sur la capuche et au dos.

2. Sweatshirt en tricot avec encolure ronde et manches longues avec bords-côtes extensibles. Mancherons. Grand logo brodé sur l'ourlet gauche.



ELBSAND

3 Sweatshirt à capuche dès

90,-

Qualité extensible



Mod. 3 :

gris clair chiné	7846 6803 70
rose chiné	6999 2361 48
turquoise chiné	2564 7157 49
T. 34/36, 38/40	€ 90,-
T. 42/44, 46/48	€ 90,-
T. 50/52	€ 100,-

4. Pantalon large en qualité tricot côtelé avec ceinture élastique haute. Logo brodé sur la couture latérale gauche.

anthracite chiné	8715 7951 60
gris clair chiné	5613 5230 58
rose chiné	7225 2644 95
turquoise chiné	5825 6427 20
T. 34/36, 38/40	€ 80,-
T. 42/44, 46/48	€ 80,-
T. 50/52	€ 80,-

4 Pantalon large

80,-



1 Haut à armatures dès **48,-**
Bon. B à F

2 Bas de maillot de bain dès **40,-**



4 Ceinture à revers



3 Haut bandeau à armatures dès **50,-**
Bon. A à E

4 Bas de maillot de bain



5 Maillot de bain dès **90,-**
Bon. B à E

Insert modelant

LASCANA MixKini

1-5. Mix-kini et maillot de bain assorti
LASCANA. Noir uni ou imprimé sur toute la surface, effet de couleur différent pour chaque pièce. Qualité microfibre 84% polyamide et 16% élasthanne. Doublure : 100% polyamide. Les styles imprimés contiennent du polyamide recyclé.

T. 38,40 € **58,-** T. 42,44 € **60,-**
T. 46 € **65,-**

2. Bas de maillot de bain, coupe haute, à froncer sur les côtés.
noir **9790 0432 26**
T. 36-40 € **40,-** T. 42,44 € **45,-**
T. 46,48 € **50,-** T. 50-54 € **55,-**
noir-crème **7564 9649 41**
T. 36-40 € **45,-** T. 42,44 € **50,-**
T. 46 € **55,-**

3. Haut bandeau à armatures avec bonnets garnis et coussinets amovibles. Renforts latéraux. Bretelles amovibles à nouer dans le cou et à fermer au dos. Renforts latéraux. Garnissage : 100% polyester. Doublure : 100% polyamide.
noir **Bon. A 38 7349 H**
T. 38,40 € **58,-**
T. 34,36 € **50,-**
T. 40 € **60,-**
noir **Bon. B 29 5701 F**
T. 36 € **50,-**
T. 42,44 € **60,-**
noir-crème **Bon. C 46 3560 J**
T. 38,40 € **58,-**

1. Haut à armatures avec bonnets amovibles. Doubles bretelles réglables.
noir **Bon. B 9518 4228 26** **Bon. C 3751 7512 43**
T. 38,40 € **48,-** T. 42,44 € **53,-**
T. 46 € **60,-**
noir **Bon. D 8452 4966 90**
Bon. E 4197 8747 21 **Bon. F 3405 9605 52**
T. 38,40 € **53,-** T. 42,44 € **60,-**
T. 46 € **65,-**

noir-crème **Bon. B 5033 2148 64** **Bon. C 1969 4837 37**
T. 38,40 € **50,-** T. 42,44 € **58,-**
T. 46 € **60,-**
noir-crème **Bon. D 5477 1057 83**
Bon. E 5478 8503 60 **Bon. F 5750 3430 36**

noir **Bon. D 7447 4907 21** **Bon. E 3562 0713 42**
T. 36 € **58,-** T. 38,40 € **60,-**
T. 42,44 € **65,-** T. 46 € **80,-**
noir-crème **Bon. A 5903 7519 88**
T. 34,36 € **58,-** T. 38,40 € **60,-**
T. 42 € **70,-**
noir-crème **Bon. B 5686 1039 16** **Bon. C 4226 7826 89**
T. 36 € **58,-** T. 38,40 € **60,-**
T. 42,44 € **70,-**
noir-crème **Bon. D 5452 3153 88** **Bon. E 7485 9028 97**
T. 36 € **60,-** T. 38,40 € **65,-**
T. 42,44 € **75,-** T. 46 € **80,-**

4. Bas de maillot de bain avec ceinture à revers.

noir **72 4442 73**
T. 36-40 € **40,-** T. 42,44 € **45,-**
T. 46 € **50,-**
noir-crème **3390 6617 91**
Bon. A 5903 7519 88 T. 36-40 € **45,-** T. 42,44 € **50,-**
T. 46 € **55,-**

5. Maillot de bain. Bonnets intégrés, insert modelant et élastique sous la poitrine devant. Bretelles réglables. Insert modelant : 85% polyamide, 15% élasthanne. Garnissage : 100% polyester.
noir-crème **Bon. B 6933 3526 83**
T. 38,40 € **90,-** T. 42,44 € **100,-**
T. 46,48 € **100,-**
noir-crème **Bon. C 3275 1704 29**
T. 40 € **90,-** T. 42,44 € **100,-**

LASCANA

RAYURES DORÉES.

Mode balnéaire chic et brillante.

6 Haut à
armatures dès
50,-
Bon. B à G

7 Bas de
maillot de
bain taille
haute dès
45,-

8. Maillot de bain avec bonnets intégrés, élastique sous la poitrine et insert modelant devant. Décolleté arrondi plongeant au dos avec bandes croisées. Insert modelant 82% polyamide, 18% élasthanne. Garnissage : 100% polyester.

noir-couleur or	Bon. B 5138 3739 30
T. 38, 40 € 100,-	T. 42, 44 € 100,-
T. 46, 48 € 110,-	T. 50-56 € 110,-
noir-couleur or	Bon. C 5785 2549 98
T. 40 € 100,-	T. 42, 44 € 100,-
T. 46, 48 € 110,-	T. 50-56 € 110,-
noir-couleur or	Bon. D 1840 8969 53
Bon. E 6038 1117 49	Bon. F 8380 9635 62
T. 40 € 100,-	T. 42, 44 € 110,-
T. 46, 48 € 110,-	T. 50, 56 € 120,-



8 Maillot de
bain dès
100,-
Bon. B à F

Insert
modelant

T. 46, 48 € 100,-	T. 50 € 110,-
noir-crème	
Bon. D 9519 8563 22	Bon. E 6453 2826 84
T. 40 € 90,-	T. 42, 44 € 100,-
T. 46, 48 € 110,-	T. 50 € 110,-

6.-8. Mix-kini et maillot de bain assorti
LASCANA. Rayures brillantes couleur or. 82% polyamide, 18% élasthanne. Doublure : 100% polyester. La matière contient du polyamide recyclé. Lavable en machine.

6. Haut à armatures avec bretelles réglables.

noir-couleur or	Bon. B 1201 1655 88	Bon. C 8221 7535 58	
T. 38, 40 € 50,-	T. 42, 44 € 58,-		
T. 46, 48 € 60,-	T. 50 € 70,-		
noir-couleur or	Bon. D 2576 3316 25	Bon. E 3290 2569 98	Bon. F 7628 1564 59
Bon. G 9739 3359 90			
T. 38, 40 € 58,-	T. 42, 44 € 60,-		
T. 46, 48 € 65,-	T. 50 € 80,-		

7. Bas de maillot de bain taille haute avec 2 empiècements à la ceinture.

noir-couleur or	8687 0127 34
T. 34, 36 € 45,-	T. 38, 40 € 50,-
T. 42, 44 € 55,-	T. 46, 48 € 60,-
T. 50 € 65,-	



1 Haut à armatures dès **50,-**
Bon. B à G

2 Bas de maillot de bain taille haute dès **50,-**



4 Maillot de bain dès **80,-**
Bon. B à D

♥
Insert modelant



3 Maillot de bain dès **90,-**
Bon. A/B + C/D

sunseeker AUSTRALIA SOLEIL ET PLAISIR.

Maillots de bain avec superbes imprimés aux coloris tendance.

1.-3. Maillots de bain SUNSEEKER. Microfibre douce 84% polyamide, 16% élasthanne. Doublure : 92% polyamide, 8% élasthanne. Lavable en machine.

1. Haut à armatures avec gaine latérale intégrée. Gaine intégrée : 85% polyamide, 15% élasthanne.
noir imprimé
Bon. B **5665 1760 73** Bon. C **2296 2314 21**
T. 38, 40 € **50,-** T. 42, 44 € **58,-**

T. 46 € **60,-**
noir imprimé
Bon. D **3744 3348 44** Bon. E **6924 7528 13**
Bon. F **5083 0042 46** Bon. G **4881 7530 49**
T. 38, 40 € **58,-** T. 42, 44 € **60,-**
T. 46, 48 € **65,-**

2. Bas de maillot de bain taille haute avec ceinture.
noir imprimé **1056 1746 29**
T. 36-40 € **50,-** T. 42, 44 € **58,-**
T. 46, 48 € **60,-**

LASCANA

MixKini

3. Maillot de bain avec bonnets intégrés. Garnissage : 100% polyester.

noir imprimé Bon. A/B **2917 6323 15**
T.36-40 € 90,- T.42, 44 € 100,-
noir imprimé Bon. C/D **7556 2431 97**
T.38, 40 € 90,- T.42, 44 € 100,-
T.46 € 100,-

4. Maillot de bain LASCANA avec bonnets intégrés, élastique sous poitrine et insert modelant devant. Larges bretelles, rubans imprimés et croisés dans le dos. 82% polyamide, 18% élasthanne. Insert modelant : 82% polyamide, 18% élasthanne. Garnissage :

100% polyester. Doublure : 100% polyester.
noir-léopard Bon. B **8522 3117 26**
T.38, 40 € 80,- T.42, 44 € 90,-
T.46, 48 € 100,- T.50 € 100,-
noir-léopard Bon. C **8385 2813 35**
T.40 € 80,- T.42, 44 € 90,-
T.46, 48 € 100,- T.50 € 100,-
noir-léopard Bon. D **5816 7848 52**
T.40 € 90,- T.42, 44 € 90,-
T.46, 48 € 100,- T.50 € 110,-

7 Haut bandeau à armatures dès 58,-

Bon. A à E

8 Bas de maillot de bain

5 Haut à armatures dès 50,-

B à F

6 Bas de maillot de bain avec ceinture à revers dès 45,-



9 Maillot de bain dès 100,-
Bon. B à E

♥ *Insert modelant*

5.-9. Mix-kini et maillot de bain assorti LASCANA. Effet de couleur différent pour chaque pièce. 84% polyamide, 16% élasthanne. Doublure : 92% polyester, 8% élasthanne. La matière contient du polyamide recyclé. Lavable en machine.

5. Haut à armatures avec bonnets amovibles. Réglable sur le côté. Doubles bretelles réglables.

olive imprimé Bon. B **5272 3242 27** Bon. C **4053 6906 31**
T.38, 40 € 50,- T.42, 44 € 58,-
T.46 € 60,-
olive imprimé Bon. D **1559 7357 96** Bon. E **6671 0664 39** Bon. F **6482 5947 78**
T.38, 40 € 58,- T.42, 44 € 60,-
T.46 € 65,-

6. Bas de maillot de bain avec ceinture à revers.
olive imprimé **7104 1542 30**
T.36-40 € 45,- T.42, 44 € 50,-
T.46 € 55,-

7. Haut bandeau à armatures, bonnets avec garnissage A et B avec coussinets amovibles. Renforts latéraux. Bretelles amovibles à nouer dans le cou. Haut à fermer dans le dos. Garnissage : 100% polyester.
olive imprimé Bon. A **1241 1327 11**
T.34, 36 € 58,- T.38, 40 € 60,-
T.42 € 70,-
olive imprimé Bon. B **9322 4859 21** Bon. C **2041 5324 70**
T.36 € 58,- T.38, 40 € 60,-
T.42, 44 € 70,-
olive imprimé Bon. D **1781 1966 79** Bon. E **9006 7743 77**
T.36 € 60,- T.38, 40 € 65,-
T.42, 44 € 75,- T.46 € 80,-

8. Bas de maillot de bain. Coupe un peu plus haute. Réglable sur le côté.
olive imprimé Bon. B **1178 8029 65**
T.36-40 € 45,- T.42, 44 € 50,-
T.46 € 55,-

9. Maillot de bain avec bonnets intégrés, insert modelant et élastique sous la poitrine devant. Bretelles réglables. Dos droit et haut. Insert modelant : 85% polyamide, 15% élasthanne. Garnissage : 100% polyester.
olive imprimé Bon. C **7856 5461 46**
T.40 € 100,- T.42, 44 € 100,-
T.46, 48 € 110,- T.50 € 110,-
olive imprimé Bon. D **7677 8043 90** Bon. E **3947 3310 31**
T.40 € 100,- T.42, 44 € 110,-
T.46, 48 € 110,- T.50 € 120,-



1. T-shirt anti-UV
68,-

• Protection anti-UV

2. Short de bain
40,-

• Avec poches topaze en 3 coloris



5. Maillot de bain
119,-

• Bon. B, C, D



8. Haut de tankini
58,-

• Bon. B, C, D



3. Haut de maillot de bain
40,-

• Bon. B, C, D



LE PLAISIR DE LA BAIGNADE

BIKINI ? TANKINI ? MAILLOT DE BAIN ?
NOUS FAISONS TOUJOURS BONNE FIGURE
– AVEC OU SANS AMBIANCE DE PLAGE.



6. Haut de maillot de bain
40,-

• Bon. B, C, D



7. Bas de maillot de bain
30,-

1. Avec protection anti-UV : T-shirt de bain au motif zigzag : style soigné et coupe parfaite. Col montant. Passepoils contrastés sur les manches raglan et la glissière. 80% polyamide, 20% élasthanne.

aigue-marine-rose imprimé **541.387.024**
40, 42, 44, 46,
T. 48, 50, 52, 54 **€ 68,-**

2. C'est parti pour un moment décontracté : short de bain avec taille élastique, cordon de serrage et passants. 2 poches latérales, intérieur en filet. 1 poche arrière, fermeture auto-agrippante pour la monnaie etc. 100% polyamide.

marine **387.389.037** noir **387.390.061**
topaze **595.020.073**
40, 42, 44, 46,
T. 48, 50, 52, 54 **€ 40,-**

3. Haut de maillot de bain au joli motif zigzag. Bonnets doux. Bretelles réglables très pratiques. Bride décorative et fronces entre les bonnets. 80% polyamide, 20% élasthanne.

Bon. B topaze-magenta imprimé **580.583.052**
Bon. C topaze-magenta imprimé **580.684.052**
Bon. D topaze-magenta imprimé **580.721.052**
40, 42, 44, 46,
T. 48, 50, 52, 54 **€ 40,-**

4. Bas de maillot de bain orné d'un superbe motif ! 80% polyamide, 20% élasthanne.
 topaze-magenta imprimé **581.804.052**
 40, 42, 44, 46,
 T. 48, 50, 52, 54 **€ 30,-**

5. Maillot de bain aux couleurs arc-en-ciel.
 Bonnets doux, ruban sous poitrine. Doublure opaque. Décolleté arrondi au dos.
 80% polyamide, 20% élasthanne.
 Bon. B à rayures multicolores **132.934.008**
 Bon. C à rayures multicolores **132.951.022**
 T. 40, 42, 44, 46, 48, 50 **€ 119,-**
 Bon. D à rayures multicolores **132.967.022**
 T. 40, 42, 44, 46, 48 **€ 119,-**

6. Haut de maillot de bain légèrement froncé sur les bonnets. Bretelles réglables.
 80% polyamide, 20% élasthanne.
 Bon. B topaze **264.345.010**
 Bon. C topaze **264.334.016**
 Bon. D topaze **264.329.020**
 40, 42, 44, 46,
 T. 48, 50, 52, 54 **€ 40,-**

7. Slip de maillot de bain froncé. 80% polyamide, 20% élasthanne.
 topaze **264.436.015**
 40, 42, 44, 46,
 T. 48, 50, 52, 54 **€ 30,-**

8. Flateur ! Haut de tankini orné d'un motif graphique zigzag. Encolure en V et bride décorative. Bonnets confortables, ruban sous poitrine. Bretelles réglables. Encolure droite dans le dos. 80% polyamide, 20% élasthanne.
 Bon. B topaze-magenta imprimé **541.547.040**
 Bon. C topaze-magenta imprimé **541.558.040**
 Bon. D topaze-magenta imprimé **541.564.040**
 40, 42, 44, 46,
 T. 48, 50, 52, 54 **€ 58,-**



11. Robe d'été

35,-

- Jersey fin
- Viscose



9. Haut de tankini oversize à la coupe ample, effet superposé et dentelle ajourée.
 Bretelles réglables, bonnets doux, bande sous poitrine. Encolure droite dans le dos.
 80% polyamide, 20% élasthanne.

Bon. B	magenta	367.326.109
	bleu foncé	367.354.102
	noir	539.465.051
	aigue-marine	698.582.012
	violet	703.579.010
Bon. C	noir	306.558.051
	magenta	367.360.108
	bleu foncé	367.371.103
	aigue-marine	698.593.012
	violet	703.580.010
Bon. D	noir	306.569.051
	magenta	367.387.109
	bleu foncé	367.398.104
	aigue-marine	698.606.012
	violet	703.604.010
	40, 42, 44, 46,	
T.	48, 50, 52, 54	€ 68,-

10. Irrésistible ! Slip bikini uni. 80% polyamide, 20% élasthanne.
 violet **703.671.003** topaze **594.877.049**
 marine **770.341.070**
 magenta **533.313.116**
 aigue-marine **698.617.009**
 T. 40, 42, 44, 46, 48, 50 **€ 30,-**

11. À la plage ou à la piscine : vous ferez sensation dans cette robe d'été légèrement évasée ! Encolure ronde avec boucle décorative. Mancherons décontractés avec liens à nouer. Jersey fin. 95% viscose, 5% élasthanne.
 Longueur env. 100 cm
 fuchsia-turquoise imprimé **790.224.054**
 38/40, 42/44, 46/48,
 T. 50/52, 54/56 **€ 35,-**

9. Haut de tankini ample

68,-

- Bon. B, C, D
- aigue-marine
- in 5 coloris

10. Bas de maillot de bain

30,-

- aigue-marine
- in 5 coloris



magenta





♥
Poitrine
visuellement réduite
d'une taille.

1 Soutien-gorge
minimiseur dès

45,-

Bon. C à F

Bretelles
confort

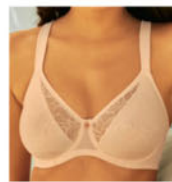

Bon. E **39 0108 82** Bon. F **69 4064 70**
blanc
Bon. C **46 9379 78** Bon. D **83 2853 77**
Bon. E **25 5554 83** Bon. F **26 4921 93**
T. 90-120
Bon. C € **40,-** Bon. D+E € **43,-**
Bon. F € **48,-**

**4. Lot de 2 soutiens-gorge minimi-
seurs** PETITE FLEUR. Soutien-gorge ba-
sique avec ruban décoratif sur le bord supé-
rieur des bonnets et les bretelles. Armatures
et bonnets préformés sans couture. Coupe
spéciale pour une poitrine visuellement ré-
duite. Bretelles et fermeture au dos ré-
glables. 95% coton, 5% élasthanne.

blanc + noir Bon. B **4243 6253 80**
Bon. D **89 8762 J**
Bon. E **88 9832 K** Bon. F **24 7229 N**
Bon. B : T. 95-120 Bon. C-F : T. 90-120
Bon. B+C 2 pièces € **50,-**
Bon. D+E 2 pièces € **55,-**
Bon. F 2 pièces € **60,-**

**5. Lot de 2 soutiens-gorge confort sans
armatures** NUANCE. Grandes bretelles
confort doublées. Bonnets recouverts de
dentelle. Fermeture au dos réglable. Ma-
tière COOLMAX® respirante, 90% polyester
(COOLMAX®), 10% élasthanne.

blanc + noir
Bon. B **2558 7104 83** Bon. C **5883 6615 70**
Bon. D **1912 3060 43** Bon. E **6270 7554 35**
T. 95-125
Bon. B+C 2 pièces € **60,-**
Bon. D+E 2 pièces € **65,-**

Nuance

1. Soutien-gorge minimiseur NUANCE.

Jacquard brillant. Bonnets préformés sans
couture. Avec armatures. Coupe spéciale
pour une poitrine visuellement réduite.
Larges bretelles plates pour un maintien op-
timal. Bretelles et fermeture au dos ré-
glables. 85% polyamide, 15% élasthanne.
couleur poudre

Bon. C **5794 5204 68** Bon. D **3519 4766 55**
Bon. E **3029 9150 45** Bon. F **4332 7530 22**
noir
Bon. C **5127 9368 53** Bon. D **6066 8732 27**
Bon. E **3151 8662 12** Bon. F **8207 8756 35**
turquoise
Bon. C **7258 6323 45** Bon. D **2554 1148 77**
Bon. E **9585 7733 41** Bon. F **2598 5423 21**

blanc

Bon. C **6130 8012 12** Bon. D **5748 9168 83**
Bon. E **3623 5548 70** Bon. F **6184 1030 24**
T. 90-125

Bon. C € **45,-** Bon. D+E € **50,-**
Bon. F € **53,-**

**2. Lot de 2 soutiens-gorge confort sans
armatures NUANCE.**

Bonnets préformés,
doublés sans couture. Larges bretelles dou-
blées offrant un bon soutien. Bretelles et
fermeture au dos réglables. 90% coton,
5% polyamide, 5% élasthanne.

noir + blanc Bon. B **7083 7657 53**
Bon. C **1875 2337 93** Bon. D **2464 7546 48**
Bon. E **8312 8668 37** Bon. F **7613 2332 36**

T. 90-125

Bon. B+C

Bon. D+E

Bon. F

2 pièces € **50,-**

2 pièces € **55,-**

2 pièces € **60,-**

3. Soutien-gorge minimiseur NUANCE.

Avec armatures. Coupe spéciale pour une
poitrine visuellement réduite. Bonnets pré-
formés sans couture, empiècements en ré-
sille sur le haut des bonnets et larges bre-
telles légèrement doublées. Bretelles et fer-
meture au dos réglables. 71% polyamide,
29% élasthanne.

gris imprimé
Bon. C **3588 6002 50** Bon. D **1822 3147 13**
Bon. E **6501 2465 57** Bon. F **7014 8909 38**
rose-couleur ivoire
Bon. C **4209 2406 96** Bon. D **6233 6415 96**
Bon. E **8215 4949 56** Bon. F **8454 4563 96**
noir
Bon. C **38 1021 71** Bon. D **32 5893 87**

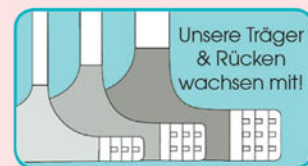

6. Soutien-gorge minimiseur NUANCE.

Avec armatures. Bonnets préformés sans
couture en jacquard brillant : parfaitement
invisibles ! Coupe spéciale pour une poi-
trine visuellement réduite. Bretelles plates
rembourrées pour un maintien agréable.
Bretelles et fermeture au dos réglables.
85% polyamide, 15% élasthanne.

mange Bon. C **6800 7609 51**
Bon. D **2267 0001 82** Bon. E **2218 2218 93**
Bon. F **2507 2126 59** Bon. G **9461 2459 38**
noir Bon. C **9371 7969 57**
Bon. D **8880 5631 48** Bon. E **6479 1333 77**
Bon. F **6535 0244 72** Bon. G **7409 1459 24**



2 Soutien-gorge
confort dès
50,-

2 PIÈCES

CONFORT

BON. B-F



3 Soutien-gorge
minimiseur dès
40,-

Existe en noir et en blanc

MINIMISEUR

BON. C-F



4 Soutien-gorge
minimiseur dès
50,-

2 PIÈCES

MINIMISEUR

BON. B-F



5 Soutien-gorge confort dès 60,-

2 PIÈCES

CONFORT

BON. B-E

blanc Bon. C 4336 7537 20
 Bon. D 5163 4509 14 Bon. E 2096 9132 10
 Bon. F 7828 4107 28 Bon. G 3153 5605 78
 T. 90-120
 Bon. C € 40,- Bon. D+E € 43,-
 Bon. F+G € 48,-

7. Lot de 2 soutiens-gorge minimiseurs PETITE FLEUR. Bonnets préformés sans couture avec empiècement en maille décoratif. Grandes bretelles doublées pour un maintien optimal. Coupe spéciale pour une poitrine visuellement réduite. Bretelles et fermeture au dos réglables. Sensation naturelle grâce au pourcentage de coton élevé. 82% coton, 10% polyamide, 8% élasthanne.

blanc + noir
 Bon. B 5593 9062 42 Bon. C 2954 4250 78
 Bon. D 5982 8752 12 Bon. E 9400 7364 17
 T. 90-115
 Bon. B+C 2 pièces € 60,-
 Bon. D+E 2 pièces € 65,-

8. Soutien-gorge minimiseur LAS-CANA. Armatures et bonnets préformés sans couture. Coupe spéciale pour une poitrine visuellement réduite. Bretelles et fermeture au dos réglables. 82% polyamide (TACTEL®), 18% élasthanne (LYCRA®).

noir
 Bon. C 79 7645 4 Bon. D 79 8342 71
 Bon. E 79 8358 P Bon. F 79 8405 S
 blanc
 Bon. C 79 8111 70 Bon. D 79 6346 83
 Bon. E 79 8295 86 Bon. F 79 6261 89
 T. 90-115

6 Soutien-gorge minimiseur dès 40,-
 Bon. C à G



Nuance

MINIMISEUR.

La simplicité est un plus : nos soutiens-gorge minimiseurs réduisent visuellement la poitrine d'une taille.

Bon. C € 45,- Bon. D+E € 50,-
 Mod. 8 : Bon. F € 53,-

9. Soutien-gorge minimiseur NUANCE. Dentelle jacquard superposée. Élégant et féminin, larges bretelles doublées. Bretelles et fermeture au dos réglables. 79% polyamide, 15% polyester, 6% élasthanne. couleur poudre Bon. C 5151 0369 93
 Bon. D 9264 4560 88 Bon. E 9512 9822 41
 Bon. F 2273 4717 78 Bon. G 2571 5238 68
 noir Bon. C 2675 1506 82
 Bon. D 3029 5911 69 Bon. E 3922 4847 68
 Bon. F 4502 5642 28 Bon. G 5774 5301 51
 T. 90-115
 Bon. C € 48,- Bon. D+E € 50,-
 Bon. F+G € 55,-



7 Soutien-gorge à armatures dès 60,-

2 PIÈCES

MINIMISEUR

BON. B-E



8 Soutien-gorge à armatures dès 45,-

MINIMISEUR

BON. C-F



9 Soutien-gorge minimiseur dès 48,-

À ARMATURES

BON. C-G



Nuance

OPTIMIZER

1 Soutien-gorge à armatures dès
50,-
Bon. A à D

Bretelles réglables individuellement

Bretelles douces doublées



Microfibre douce sur la peau

Bonnets préformés sans couture

Coques ultra-douces épousant parfaitement la poitrine

Armatures invisibles

3 positions de fermeture

Pas d'étiquette qui gratte



PLUS DE VOLUME ET SUPERBE DÉCOLLETÉ

1. Soutien-gorge à armatures NUANCE. Insert doux s'adaptant automatiquement à la forme de la poitrine. Armatures invisibles pour ne rien laisser paraître. Bretelles et fermeture au dos réglables. 82% polyamide (TACTEL®), 18% élasthanne (LYCRA®). Lavable en machine.

marine
Bon. A **14 0646 95** Bon. B **18 7049 72**
Bon. C **14 5842 91** Bon. D **17 9501 74**
mûre
Bon. A **12 3035 95** Bon. B **12 2858 74**
Bon. C **12 4743 93** Bon. D **12 4654 80**
rose
Bon. A **39 2750 80** Bon. B **34 8518 85**
Bon. C **39 4221 91** Bon. D **39 4124 86**
blanc
Bon. A **56 9350 85** Bon. B **88 7688 72**
Bon. C **88 8975 86** Bon. D **20 1805 95**
noir
Bon. A **56 9283 70** Bon. B **88 7926 70**
Bon. C **89 6676 88** Bon. D **20 1889 96**
taupe

Bon. A **70 0250 83**
Bon. C **70 0251 70**
T. 85-115
Bon. A-C € **50,-**

Bon. B **70 0241 86**
Bon. D **70 0814 72**
Bon. D € **55,-**

2.+3. Lot de 3 slips structurants PETITE FLEUR. Parfaits pour les petites zones à problèmes grâce à la résille intégrée. 90% coton, 10% élasthanne (LYCRA®). Résille pour un effet modelant parfait, 90% polyamide, 10% élasthanne. Lavable en machine.

2. Lot de 3 panties gainants. Dissimulent le ventre de manière optimale.
beige + noir + blanc **35 7322 85**
3x noir **35 6903 84**
3x blanc **35 6856 83**

3. Lot de 3 strings gainants.
beige + noir + blanc **35 8285 74**
3x noir **35 8035 85**
3x blanc **35 7365 71**

Tailles et prix mod. 2.+3. :

T. 34/36 € **27,-** T. 38/40 € **30,-**
T. 42/44 € **35,-** T. 46/48 € **38,-**
T. 50/52 € **43,-**

4. Lot de 2 slips sculptants PETITE FLEUR. Sans couture. Dissimulent parfaitement le ventre. 65% coton, 20% élasthanne, 15% polyamide. Lavable en machine.

noir + beige **73 9466 88**
2x noir **45 7788 91**
2x blanc **81 6534 85**
T. 34/36 € **40,-** T. 38/40 € **43,-**
T. 42/44 € **48,-** T. 46/48 € **50,-**
T. 50/52 € **55,-** T. 54/56 € **58,-**

5. Lot de 2 soutiens-gorge spécial T-shirt PETITE FLEUR. Soutien-gorge avec armatures et bonnets préformés sans couture. Petits empiècements en résille. Bretelles et fermeture au dos réglables. 90% coton, 5% polyamide, 5% élasthanne.

blanc + marine
Bon. B **2816 3406 95** Bon. C **5143 0758 78**
Bon. D **2628 7839 55** Bon. E **7678 6506 59**
blanc + noir
Bon. B **64 7963 H** Bon. C **67 5283 E**
Bon. D **59 6385 V** Bon. E **61 0130 5**
T. 85-115
Bon. B+C 2 pièces € **50,-**
Bon. D+E 2 pièces € **55,-**

6. Lot de 2 soutiens-gorge sans armatures PETITE FLEUR. Le soutien-gorge idéal au quotidien. Bonnets préformés sans couture, invisibles. Coupe enveloppante, large élastique sous la poitrine et bretelles légèrement doublées pour un confort optimal, même pour les grandes tailles. Bretelles et fermeture au dos réglables. 90% coton, 10% élasthanne.
menthe + blanc Bon. B **2562 0227 27**
Bon. C **2092 9668 40** Bon. D **1012 1414 73**
Bon. E **4520 8505 55** Bon. F **5538 8821 64**
blanc + noir Bon. B **31 2014 72**
Bon. C **72 7830 77** Bon. D **69 7551 80**
Bon. E **43 3027 74** Bon. F **42 9767 85**
T. 90-120
Bon. B+C 2 pièces € **58,-**
Bon. D+E 2 pièces € **60,-**
Bon. F 2 pièces € **65,-**

7. Lot de 2 soutiens-gorge confort PETITE FLEUR. Bonnets préformés sans couture, doublés pour un maintien renforcé. Grandes bretelles confort. Large élastique sous poitrine pour soulager le dos. Empiècement en dentelle extensible. Bretelles et fermeture au dos réglables. 80% coton, 11% polyamide, 9% élasthanne.



3 PIÈCES

2 PIÈCES

2 + 3 Panties ou strings gainants dès **27,-**

Existe en blanc ou en beige + noir

4 Slips sculptants dès **40,-**

DUO DE SOUTIENS-GORGE.

Nos 2 soutiens-gorge les plus vendus en lot de 2.



2 PIÈCES

5 Soutien-gorge spécial T-shirt dès 50,-
Bon. B à E
Existe en noir

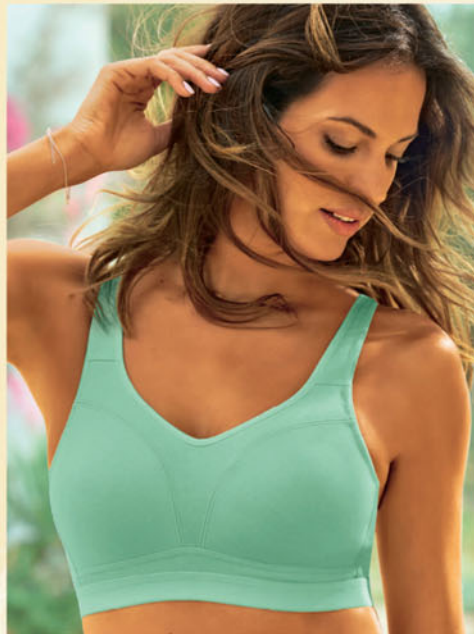

2 PIÈCES

6 Soutien-gorge sans armatures dès 58,-
Bon. B à F
Existe en blanc



2 PIÈCES

7 Soutien-gorge confort dès 60,-
Bon. B à E



2 PIÈCES

8 Soutien-gorge spécial T-shirt dès 50,-
Bon. B à E

menthe + blanc
Bon. B 9973 8962 77 Bon. C 9064 6707 96
Bon. D 7964 5763 79 Bon. E 3233 1827 70
blanc + noir
Bon. B 4949 7064 95 Bon. C 8106 3405 42
Bon. D 1288 7365 24 Bon. E 3525 1917 53

T. 90-115
Bon. B+C
Bon. D+E

2 pièces € 60,-
2 pièces € 65,-

8. Lot de 2 soutiens-gorge spécial T-shirt PETITE FLEUR. Bretelles douces,

rembourrées et très confortables. Avec armatures. Bonnets préformés, doublés sans couture. Bretelles et fermeture au dos réglables. 86% polyamide, 14% élasthanne.

noir-nougat + blanc
Bon. B 9690 0158 50 Bon. C 4811 8214 86
Bon. D 3289 8836 22 Bon. E 9530 0433 48
T. 90-115
Bon. B+C
Bon. D+E

2 pièces € 50,-
2 pièces € 55,-



1 Pyjama court
dès

35,-



Mélange coton-
viscose doux



1



2 Chemise
de nuit
dès
35,-

VD
VIVANCE DREAMS
VD

1.-4. Gamme de lingerie de nuit VIVANCE DREAMS. Joli imprimé floral. Qualité fluide et douce 50% coton, 50% viscose. Lavable en machine.

1. Pyjama court. T-shirt à encolure ronde avec imprimé floral devant. Coloris vert avec imprimé slogan « Très bien mon amour ». Short à fleurs avec ceinture à coulisse élastique et poches latérales fendues.
beige à fleurs **1033 8435 69**
vert à fleurs **3563 9551 54**
T. 34/36, 38/40 € **35,-**
T. 42/44, 46/48 € **37,-**

2. Chemise de nuit coupe courte. Joli imprimé floral devant. Encolure ronde et manches 3/4.
écru **1178 6955 32**
T. 34/36, 38/40 € **35,-**
T. 42/44, 46/48 € **37,-**

3. Pyjama. T-shirt à manches longues avec encolure ronde et imprimé floral devant. Coloris vert avec imprimé slogan « Très bien mon amour ». Pantalon à fleurs avec ceinture à coulisse élastique et poches latérales fendues.
beige à fleurs **1419 0235 71**



VD
VIVANCE DREAMS

FLEURS.

Vêtements de nuit au superbe imprimé floral en mélange doux coton et viscose.



4 Pyjama classique dès 58,-



3 Pyjama dès 45,-



3

vert à fleurs **7629 8724 77**
T. 34/36, 38/40 € 45,-
T. 42/44, 46/48 € 50,-

4. Pyjama classique avec joli imprimé floral. Haut à manches 3/4 avec col à revers et patte de boutonnage sur toute la longueur. Pantalon imprimé longueur cheville avec jambes larges et ceinture élastique à la taille. Poches latérales fendues.
vert à fleurs **8812 1558 51**
T. 34/36, 38/40 € 58,-
T. 42/44, 46/48 € 60,-

1. Body avec armatures

49,-

• Bon. B, C, D
couleur poudre



sassa

1. noir



DÉTAILS EN DENTELLE

Qu'elle soit couleur poudre ou magenta – nous nous sentons toujours bien dans notre peau dans de la lingerie féminine.

1. Combiné à armatures Sassa très charmant. Devant rehaussé de dentelle élastique légèrement transparente qui va jusqu'aux bretelles réglables au dos. Bonnets en 2 parties. Doublure douce au bas des bonnets. Fermeture à crochets au dos et à l'entrejambe. 90% polyamide, 10% élasthanne.

Bon. B	noir	821.204.079
	couleur poudre	821.215.079
Bon. C	noir	821.237.028
	couleur poudre	821.248.081
T.	90, 95, 100, 105, 110, 115	€ 49,-
Bon. D	noir	821.259.043
	couleur poudre	821.260.079
T.	90, 95, 100, 105, 110	€ 49,-

2. T-shirt long et doux feel good en qualité tricot fin agréable à porter et chaud, entretien facile. Encolure ronde passepoilée et 2 poches latérales (1 avec logo brodé). Manches et ourlet à bords-

côtes. 80% viscose, 15% polyester, 5% élasthanne. Lavable en machine.

Longueur env. 100 cm	199.544.061
bordeaux chiné	199.566.060
gris clair chiné	199.566.060
T. 38/40, 42/44, 46/48, 50/52, 54/56	€ 49,-

3. Soutien-gorge à bonnets avec armatures Viana ultra-confortable grâce à la qualité spacer respirante. Bonnets doux préformés et respirants, sans couture, pour un maintien optimal et confortable, même dans les grandes tailles. Dentelle fine devant et motif jacquard brillant au dos pour parfaire l'allure. Bretelles légèrement rembourrées recouvertes d'une dentelle filigrane et réglables au dos. 77% polyester, 13% polyamide, 10% élasthanne.

Bon. B	blanc	148.038.161
	lie de vin	148.049.131
	noir	384.290.079

2. T-shirt long

49,-

bordeaux chiné



gris clair chiné

feel
good

Bon. C	blanc	148.050.114
	lie de vin	148.061.068
	noir	384.304.081
Bon. D	blanc	148.072.158
	lie de vin	148.088.085
	noir	384.319.085
Bon. E	blanc	148.099.122
	lie de vin	148.102.068
	noir	384.325.081
T.	90, 95, 100, 105, 110, 115	€ 40,-
Bon. F	blanc	148.113.122
	lie de vin	148.129.072
	noir	384.336.082
Bon. G	blanc	148.130.095
	lie de vin	148.146.069
	noir	384.364.083
T.	90, 95, 100, 105, 110	€ 40,-

4. Lot économique de 5 slips wäsche pur ! Large ceinture élastique et échancrures extensibles. Gousset double. Qualité jersey fin doux et agréable. Certifié OCS. 95% coton, 5% élasthanne.

5 pièces		
blanc	439.105.064	noir 874.368.070
T.	40, 42, 44, 46, 48, 50, 52	€ 40,-



3. Soutien-gorge à coques avec armatures

40,-

noir

lie de vin

blanc

SOUTIEN-GORGE À COQUES
BON. B-G

4. Slip

40,-

5 pièces

noir

blanc



5. Soutien-gorge avec armatures

49,-

• Bon. B, C, D, E
magenta



5. blanc

6. blanc

6. Panty

30,-

2 pièces

article 5.+6.



5. Splendide : soutien-gorge wäsche pur à armatures, coupe KARNEOL. Dentelle filigrane sur les bonnets 2 parties jusqu'aux bretelles confort rembourrées réglables au dos. 52% polyamide, 32% polyester, 16% élasthanne.

Bon. B	blanc	717.202.022
	magenta	717.213.022
Bon. C	blanc	717.223.022
	magenta	717.234.022
Bon. D	blanc	717.245.022
	magenta	717.256.022
Bon. E	blanc	717.267.022
	magenta	717.278.022
T.	90, 95, 100, 105, 110, 115, 120	€ 49,-

6. Lot de 2 panties wäsche pur avec empiècement en dentelle et maille devant. Échancrures plates et élastiques, gousset en coton. 80% polyamide, 20% élasthanne.

2 pièces		
magenta	726.337.022	blanc 726.382.022
T.	38/40, 42/44, 46/48, 50/52, 54/56	€ 30,-

1. Pyjama

40,-

• Jersey fin



Comtessa®

4. Chemise soutien-gorge sans armatures

30,-

• Jersey fin

vert pistache



wäsche pur
— EMOTION —



5. Slips

35,-

3 pièces

• Jersey fin

vert pistache topaze blanc

wäsche pur
— EMOTION —

2. Chemise soutien-gorge

40,-

2 pièces

3. Panty

30,-

2 pièces

• Jersey fin

blanc-couleur ivoire



1. Magnifique pyjama avec imprimé paon devant ! Haut à encolure ronde passepoilée contrastée et manches longues. Pantalon entièrement imprimé de petites plumes de paon, ceinture élastique très confortable. Jersey fin. Soutient l'initiative « Cotton made in Africa ». 100% coton, marine-bleu vert imprimé **803.358.027**
38/40, 42/44, 46/48, **€ 40,-**
T. 50/52, 54/56

2. Lot de 2 chemises soutien-gorge wäschepur en qualité modal fluide. Détails contrastés sur le décolleté et les bretelles en 2 parties réglables au dos. Jersey fin. 95% modal, 5% élasthanne. 2 pièces
blanc-couleur ivoire **455.105.031**
menthe-couleur ivoire **455.116.031**
T. 38, 42, 46, 50, 54 **€ 40,-**

3. Lot de 2 panty confortables wäschepur avec ceinture brillante élastique contrastée ! Gousset coton et qualité modal douce. 95% modal, 5% élasthanne. 2 pièces
menthe-couleur ivoire **409.287.034**
blanc-couleur ivoire **409.298.034**
T. 38/40, 42/44, 46/48, 50/52, 54/56 **€ 30,-**

4. Incroyablement féminine ! Chemise soutien-gorge sans armatures wäschepur. Jolie dentelle élastique à l'encolure en V et aux bretelles. Couture sous poitrine élastique, coton doux. Soutient l'initiative « Cotton made in Africa ». 95% coton, 5% élasthanne. blanc **414.017.060** topaze **414.029.060** vert pistache **762.975.022**
40, 42, 44, 46, **€ 30,-**
T. 48, 50, 52, 54

5. Lot de 3 pratique : slips taille haute wäschepur avec large empiècement en dentelle élastique et très élégant sur le côté pour une touche de féminité ! Ceinture et échancrures avec élastique décoratif. Coutures latérales et gousset coton. Soutient l'initiative « Cotton made in Africa ». 95% coton, 5% élasthanne. 3 pièces
blanc **407.929.065** topaze **407.930.065** vert pistache **763.050.020**
40, 42, 44, 46, **€ 35,-**
T. 48, 50, 52, 54

6. Débardeur ultra-doux wäschepur renhaussé d'empièvements dentelle opulents et agréables au décolleté. Qualité côtes fines. 50% coton, 50% modal. noir **114.701.117** jade **760.493.026** blanc **768.269.135** couleur ivoire **768.292.067**
T. 40, 42, 44, 46, 48, 50, 52 **€ 30,-**

7. Waouh ! Élégant soutien-gorge Miss Mary sans armatures. Dentelle élastique laissant transpar tre la peau. Bas des bonnets confortable et opaque en coton. Large bande élastique pour un maintien supplémentaire et un confort optimal. Bretelles en dentelle doublées et réglables au dos. 48% polyamide, 46% coton, 6% élasthanne.

Bon. A	blanc	487.236.077
	bleu foncé	487.247.077
Bon. B	blanc	487.292.077
	bleu foncé	487.305.077
Bon. C	blanc	487.351.077
	bleu foncé	487.362.077
Bon. D	blanc	487.372.077
	bleu foncé	487.384.077
Bon. E	blanc	487.407.077
	bleu foncé	487.414.077
Bon. F	blanc	487.431.077
	bleu foncé	487.447.077
T.	90, 95, 100, 105, 110, 115	€ 79,-

8. Lot de 2 signé wäschepur : soutien-gorge sans armatures. Bonnets 2 parties imprimés, ornés d'une superbe dentelle graphique le long de l'encolure, au dos et sur le ruban sous la poitrine. Bretelles élastiques réglables au dos. 47% polyester, 30% coton, 20% polyamide, 3% élasthanne.

2 pièces		
Bon. A	blanc imprimé	213.269.039
Bon. B	blanc imprimé	213.582.039
Bon. C	blanc imprimé	214.133.039
Bon. D	blanc imprimé	214.381.039
T.	75, 80, 85, 90, 95, 100, 105, 110	€ 58,-

9. Ce soutien-gorge à armatures wäschepur est aussi joli devant qu'au dos ! Empiècements résille légèrement transparents devant pour laisser entrevoir la peau. Jolies rayures au dos. Les bonnets préformés sans coutures offrent un parfait maintien. Bretelles larges avec doublure, réglables au dos. 47% polyamide, 45% polyester, 8% élasthanne.

Bon. B	jade	147.303.047
	blanc	761.907.079
Bon. C	jade	147.325.054
	blanc	761.924.016
Bon. D	jade	147.347.053
	blanc	761.946.096
Bon. E	jade	147.379.052
	blanc	761.968.105
T.	90, 95, 100, 105, 110, 115, 120	€ 49,-

10. Deux fois plus beau : Slip formant wäschepur, lot de 2 pièces. Jolie finition avec empiècement rayé sur le côté. Patte devant doublée, échantures et ceinture extensibles. 40% polyester, 30% polyamide, 20% élasthanne, 10% coton.

2 pièces		
	blanc	150.986.043
	jade	151.011.032
T.	38/40, 42/44, 46/48, 50/52, 54/56	€ 35,-

7. Soutien-gorge

79,-

- Bon. A, B, C, D, E, F
- Jusqu'à la T. 115

bleu foncé

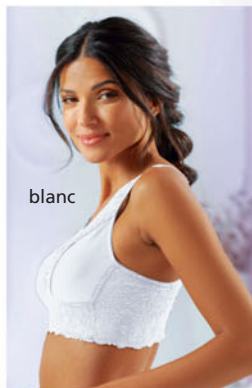

blanc



blanc



Miss Mary

AGRÉABLE À PORTER ET POLYVALENT

6. T-shirt

30,-

- Côtes fines

jade

noir

couleur ivoire

blanc



wäschepur CLASSICS

8. Soutien-gorge

58,-

2 pièces

- Bon. A, B, C, D



wäschepur MODERN

9. Soutien-gorge à armatures spécial T-shirt

49,-

- Bon. B, C, D, E
- jade

10. Slip gainant

35,-

2 pièces

jade



article 9.+10.

wäschepur LIFESTYLE

blanc

blanc

1. Soutien-gorge à armatures spécial T-shirt

40,-

• Bon. B, C, D, E, F

rouge foncé

souple et léger

bonnets spacer préformés et respirants

invisible

thermorégulation optimale

VIANIA
DESSOUS



couleur poudre



bleu clair

noir

blanc

3. Soutien-gorge

40,-

• Bon. A, B, C, D

blanc

wäsche pur
EMOTION

4. Slips

30,-

2 pièces

blanc

wäsche pur
EMOTION



couleur poudre



couleur poudre

2. Pyjama

58,-

• Satin



1. Tient ses promesses, quelle que soit la taille : Soutien-gorge spécial T-shirt avec armatures Viania. Jolies bretelles ornées de dentelle, à laisser entrevoir sous un haut. Avec petites pierres brillantes fantaisie entre les bonnets moulés. Très agréable à porter grâce à sa matière spacer douce et respirante. Invisible sous des vêtements près du corps grâce aux finitions sans coutures gênantes. 65% polyamide, 28% polyester, 7% élasthanne.

Bon. B	noir	147.975.200
	couleur poudre	354.288.125
	bleu clair	483.479.156
	blanc	730.685.172
	rouge foncé	838.268.150
Bon. C	noir	147.981.127
	couleur poudre	354.294.128
	bleu clair	483.489.156
	blanc	730.691.151
	rouge foncé	838.279.119
Bon. D	noir	147.997.200
	couleur poudre	354.314.115
	bleu clair	483.490.156
	blanc	730.705.182
	rouge foncé	838.289.149

Bon. E	noir	148.000.152
	couleur poudre	354.329.125
	bleu clair	483.508.156
	blanc	730.727.182
	rouge foncé	838.290.156
T.	90, 95, 100, 105, 110, 115	€ 40,-
Bon. F	noir	257.191.188
	blanc	257.209.163
	couleur poudre	354.330.117
	bleu clair	483.515.153
	rouge foncé	838.309.145
T.	90, 95, 100, 105, 110	€ 40,-

2. Pyjama en satin. Coton gratté doux à l'intérieur pour le confort et polyester à l'extérieur pour une brillance élégante ! Col à revers, patte de boutonnage et poche poitrine passepoilés. 85% polyester, 15% coton. cerise

	38/40, 42/44, 46/48,	539.840.033
T.	50/52, 54/56	€ 58,-

3. Dentelle filigrane très féminine allant des bonnets 2 parties aux bretelles réglables au dos. Soutien-gorge wäsche pur sans armatures, coupe ACHAT. 85% polyamide, 15% élasthanne.

Bon. A	blanc	216.364.077
	couleur poudre	722.541.031
Bon. B	blanc	217.486.077
	couleur poudre	722.552.031
Bon. C	blanc	218.043.077
	couleur poudre	722.563.031
Bon. D	blanc	221.891.077
	couleur poudre	722.573.031
	95, 100, 105, 110,	
T.	115, 120, 125	€ 40,-

4. Lot de 2 superbes slips taille haute avec dentelle aux échantures. Ceinture élastique et gousset coton. 86% polyamide, 14% élasthanne.

	2 pièces	
	blanc	481.032.074
	couleur poudre	722.584.032
	40, 42, 44, 46,	
T.	48, 50, 52, 54	€ 30,-

wäsche pur
EMOTION

5. Ultra-tendance : soutien-gorge wäschepur sans armatures en élégante dentelle élastique. Bonnets en 2 parties opaques. Bretelles élastiques ornées d'une dentelle filigrane. Coupe innovante pour une tenue parfaite. 85% polyamide, 15% élasthanne.

Bon. B	cerise	394.104.037	
	blanc	394.114.036	
Bon. C	cerise	394.120.041	
	blanc	394.131.038	
Bon. D	cerise	394.142.038	
	blanc	394.153.036	

95, 100, 105, 110,
T. 115, 120, 125, 130

€ 40,-

6. Lot de 2 magnifiques panties wäschepur. Dentelle filigrane à la ceinture. Très confortables grâce à la qualité modal. Gousset coton. 87% modal, 5% élasthanne, 5% polyamide, 3% coton.

2 pièces
2x blanc
2x cerise

	426.737.036
	426.743.038

T. 38/40, 42/44, 46/48, 50/52

€ 30,-

7. Soutien-gorge sans armatures Anita très confortable, pour un maintien optimal. Bonnets 3 parties soutenant la poitrine et ornés d'un imprimé à pois discret, délicate dentelle tulle à l'encolure. Grandes bretelles rembourrées et réglables au dos. Dos en résille avec empiècement en dentelle.

Bon. B	blanc	820.798.025
	framboise	820.802.025
Bon. C	blanc	820.856.025
	framboise	820.867.025
Bon. D	blanc	820.889.025
	framboise	820.890.025
Bon. E	blanc	821.033.025
	framboise	821.043.025
Bon. F	blanc	821.123.025
	framboise	821.134.025

90, 95, 100, 105, 110,
T. 115, 120, 125, 130

€ 89,-

8. wäschepur : Slip avec coutures décoratives devant et au dos. Coutures brillantes à la ceinture, sur les côtés et aux échantures élastiques. Qualité douce et extensible, agréable à porter. Entrejambe double en coton pur. 90% modal, 10% élasthanne.

Bon. B	blanc	664.167.001
	couleur ivoire	335.959.017
Bon. C	noir	664.178.059

38/40, 42/44, 46/48,
T. 50/52, 54/56

€ 35,-

9. Superbe soutien-gorge confort à armatures Miss Mary ! Qualité exclusive avec coton doux à l'intérieur et laminée à l'extérieur, pour une jolie poitrine et un maintien optimal. Coupe extra-haute avec coutures plates, presque invisible sous les vêtements. Grandes bretelles rembourrées réglables au dos. 56% polyamide, 22% coton, 14% polyester, 8% élasthanne.

Bon. B	blanc	829.737.011
	noir	829.748.011
Bon. C	blanc	829.840.011
	noir	829.851.011
Bon. D	blanc	830.044.011
	noir	830.055.011
Bon. E	blanc	830.168.011
	noir	830.179.011
Bon. F	blanc	830.431.011
	noir	830.442.011

90, 95, 100, 105,
T. 110, 115, 120

€ 85,-

5. Soutien-gorge

40,-

- Bon. B, C, D
 - Jusqu'à la T. 130
- cerise

6. Panty

30,-
2 pièces

- Qualité modal

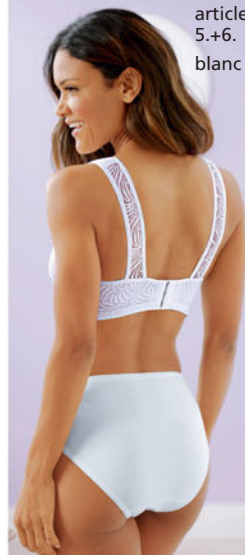

article 5.+6.
blanc

article 5.+6.



TOUJOURS AFFINANT

7. Soutien-gorge large sans armatures

89,-

- Bon. B, C, D, E, F

framboise



blanc

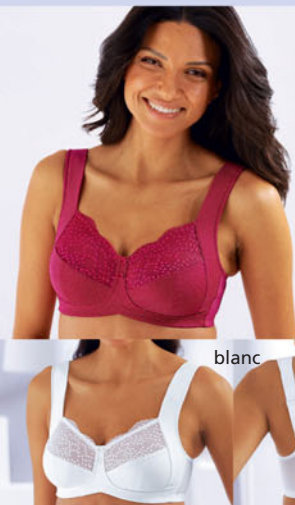

8. Slips

35,-

3 pièces

- Jersey fin
- blanc

noir

couleur ivoire



9. Soutien-gorge avec armatures

85,-

- Bon. B, C, D, E, F

blanc



noir



1. Soutien-gorge minimiseur sans armatures

79,-

• Bon. C, D, E, F, G, H
• Jusqu'à la T. 125

noir



Glamorise®



blanc

3. Chemise soutien-gorge sans armatures

58,-

• Bon. A, B, C, D
couleur poudre



noir

blanc



NATURANA

4. Soutien-gorge large sans armatures

58,-

• Bon. B, C, D, E



wäsche pur
LIFESTYLE

2. Soutien-gorge large sans armatures

58,-

• Bon. B, C, D, E
écru



noir

1. Soutien-gorge minimiseur sans armatures Glamorise. Bande intérieure rembourrée pour maintenir et galber la poitrine. Bretelles rembourrées réglables au dos, 3 rangées de crochets. 40% polyamide, 35% polyester, 15% coton, 10% élasthanne. Lavage à la main.

Bon. C	blanc	325.972.024
	noir	730.855.020
Bon. D	blanc	325.994.024
	noir	730.866.020
Bon. E	blanc	326.018.025
	noir	730.877.020
Bon. F	blanc	326.034.024
	noir	730.888.020
Bon. G	blanc	326.051.024
	noir	730.899.020
Bon. H	blanc	326.073.024
	noir	730.903.020

95, 100, 105, 110, 115, 120, 125 **€ 79,-**

2. Waouh ! Superbe soutien-gorge sans armatures wäsche pur. Les bonnets en 2 parties avec superbe empiècement en dentelle et empiècement en maille superposé à l'encolure attirent tous les regards. Garnis-

sage latéral intégré pour un maintien optimal. Grandes bretelles douces avec garnissage, réglables au dos. 85% polyamide, 15% élasthanne.

Bon. B	écru	379.273.146
	noir	534.723.077
Bon. C	écru	381.098.146
	noir	534.712.077
Bon. D	écru	381.118.146
	noir	534.701.077
Bon. E	écru	381.945.146
	noir	534.697.077

90, 95, 100, 105, 110, 115, 120, 125 **€ 58,-**

3. Le confort Naturana. Chemise soutien-gorge à bonnets moulés préformés avec bretelles confort rembourrées réglables au dos. Extrêmement agréable à porter. 89% polyamide, 11% élasthanne.

Bon. A	couleur poudre	626.699.022
	blanc	626.708.087
	noir	750.231.078
Bon. B	couleur poudre	626.719.028
	blanc	626.725.090
	noir	750.242.117
Bon. C	couleur poudre	626.785.005
	blanc	626.796.119
	noir	750.258.090

Bon. D	couleur poudre	626.805.028
	blanc	626.811.097
	noir	750.264.086
T.	90, 95, 100, 105, 110	€ 58,-

4. Marque wäsche pur : soutien-gorge sans armatures. Les bonnets 2 parties avec joli motif imprimé original sont uniques et modernes. Chic : l'empiècement en maille chevauchant à l'encolure qui laisse facilement disparaître la peau. Garnissage latéral pour un maintien fiable. Bretelles confort rembourrées, réglables au dos. 85% polyamide, 15% élasthanne.

Bon. B	noir imprimé	658.963.040
Bon. C	noir imprimé	658.973.040
Bon. D	noir imprimé	659.004.040
Bon. E	noir imprimé	659.036.040

95, 100, 105, 110, 115, 120, 125, 130, 135 **€ 58,-**

5. Soutien-gorge sans armatures en qualité microfibre de la gamme Microfun N de Triumph ! Bonnets préformés sans couture, invisibles même sous des vêtements près du corps. Inscription sportive le long du ru-

ban sous poitrine. Bretelles réglables devant. 82% polyamide, 18% élasthanne.

Bon. B	blanc	824.213.034
	noir	824.223.034
Bon. C	blanc	824.256.034
	noir	824.267.034
Bon. D	blanc	824.278.034
	noir	824.289.034

T. 85, 90, 95, 100, 105 € 30,-

6. Joli pyjama avec empiècements en maille légèrement transparents à l'encolure en V et au bas des jambes. Le pantalon 7/8 mode comporte une ceinture élastique confortable. Jersey fin doux. 95% viscose, 5% élasthanne.

noir **181.157.062**

38/40, 42/44, 46/48,
T. 50/52, 54/56 € 35,-

7. Pour une silhouette sublimée : slip gainant taille haute signé Susa. Effet ventre plat. Large bordure en dentelle au dos pour un look féminin. Finitions extra-plates pour un effet invisible sous des vêtements moulants. 86% polyamide, 11% élasthanne, 3% coton.

noir **864.122.113**
couleur ivoire **864.133.111**

T. 38, 40, 42, 44, 46, 48, 50 € 49,-

8. Ce slip gainant Anita ne manque pas d'atouts ! Taille haute et finition à picots à l'intérieur de la patte renforcée – pour un massage agréable du ventre. Ceinture et échantures sans coutures invisibles sous des vêtements près du corps. Qualité structurée au dos pour un maintien optimal. Entrejambe en coton. 56% polyamide, 44% élasthanne.

couleur chamois **819.697.015**
noir **819.701.015**

38/40, 42/44, 46/48,
T. 50/52, 54/56 € 59,-

6. Pyjama

35,-

- Jersey fin
- Viscose

noir



DE LA DENTELLE DANS LES MOINDRES DÉTAILS

5. Brassière sans armatures

30,-

- Bon. B, C, D

noir



blanc

Triumph



7. Slip gainant

49,-

- Effet moulant

couleur ivoire

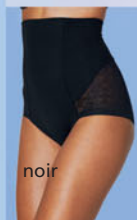

susa



noir

couleur chamois

Patte renforcée



8. Slip gainant

59,-

- Effet affinant

Anita
SINCE 1886

1. Soutien-gorge avec armatures

49,-

• Bon. B, C, D, E

parme

2. Slips

30,-

2 pièces

parme

article 1.+2.



4. Soutien-gorge à armatures spécial T-shirt

40,-

• Bon. B, C, D

blanc



5. Soutien-gorge confort sans armatures

40,-

• Bon. B, C, D, E

6. Panty

28,-

2 pièces

blanc



3. Soutien-gorge avec armatures

35,-

• Bon. B, C, D, E

blanc



1. Avec ses bonnets 2 parties en dentelle filigrane jusqu'aux bretelles rembourrées réglables au dos, ce soutien-gorge à armatures est la coqueluche de ces dames. En effet, le haut des bonnets laisse apparaître la peau de manière séduisante. Bas des bonnets à doublure opaque. 90% polyamide, 10% élasthanne.

Bon. B	blanc	138.721.107
	parme	138.743.107
	marine	464.543.130
	vert pistache	722.450.032
Bon. C	blanc	139.134.113
	parme	139.189.041
	marine	464.822.130
	vert pistache	722.461.032
Bon. D	blanc	139.194.113
	parme	139.264.108
	marine	464.833.130
	vert pistache	722.472.032
Bon. E	blanc	139.274.116
	parme	139.285.113
	marine	464.860.130
	vert pistache	722.483.032
T.	95, 100, 105, 110, 115, 120, 125	€ 49,-

2. L'élégance en lot de 2 : slip taille haute wäschepur en qualité brillante et agréable à porter. Superbe dentelle florale sur le côté, petit nœud décoratif devant, dentelle à picots à la taille et fine dentelle filigrane aux échantures. 77% polyamide, 13% élasthanne, 10% coton.

2 pièces
blanc
parme
marine
vert pistache
38/40, 42/44, 46/48,
T. 50/52, 54/56

137.596.088
137.600.079
469.371.100
726.563.031

€ 30,-

3. Maintien sûr et agréable : soutien-gorge wäschepur avec armatures, coupe KAR-NEOL. Élégante dentelle sur les bonnets, jusqu'aux bretelles confort rembourrées et réglables au dos. Nœud entre les bonnets. 86% polyamide, 14% élasthanne.

Bon. B	blanc	719.150.027
	marine	719.161.027
	blanc	719.207.027
Bon. C	blanc	719.218.027
	marine	719.229.027
Bon. D	blanc	719.230.027
	marine	719.241.027
Bon. E	blanc	719.252.027
	marine	719.252.027
T.	90, 95, 100, 105, 110, 115	€ 35,-

4. Soutien-gorge spécial T-shirt avec armatures Viania. Bonnets spacer respirants et souples garantissant un maintien optimal, y compris en grande taille. Matière spacer pour une silhouette naturelle. Jolie dentelle brodée sur les bretelles réglables au dos et entre les bonnets préformés. 62% polyamide, 27% polyester, 11% élasthanne.

Bon. B	couleur ivoire	245.512.099
	noir	384.262.052
	écru	499.236.114
	anthracite	499.247.101
	blanc	626.838.118
Bon. C	couleur ivoire	245.523.040
	noir	384.278.030
	écru	499.258.096
	anthracite	499.269.126
	blanc	626.844.139
Bon. D	couleur ivoire	245.549.112
	noir	384.289.027
	écru	592.714.110
	anthracite	592.720.108
	blanc	626.854.121
T.	90, 95, 100, 105, 110, 115	€ 40,-

5. Soutien-gorge confort wäschepur sans armatures. Dentelle filigrane sur les bonnets en 2 parties jusqu'aux bretelles réglables au dos. Bas des bonnets doublés avec renforts latéraux intégrés pour une coupe parfaite, un maintien et un confort optimaux. 87% polyamide, 13% élasthanne.

Bon. B	blanc	141.147.105
	lilas	271.925.163
	blanc	141.844.100
Bon. C	lilas	272.010.163
	blanc	141.861.212
Bon. D	lilas	272.087.163
	blanc	141.883.106
Bon. E	lilas	272.123.163
	blanc	141.883.106
T.	90, 95, 100, 105, 110, 115, 120	€ 40,-

6. Lot de 2 panties féminines wäschepur. Joli empiècement en dentelle légèrement transparent sur les côtés. Noeud décoratif à la ceinture. Entrejambe coton. 81% polyamide, 10% élasthanne, 9% coton.

2 pièces
 blanc **137.553.094** lilas **271.889.122**
 T. 38/40, 42/44, 46/48, 50/52 € 28,-

7. La qualité Miss Mary : Soutien-gorge sans armatures à larges bretelles confort avec garnissage, réglables au dos. Coupe idéale pour un maintien agréable sans serrier. Finitions soignées et matière contenant du coton de qualité. 34% polyamide, 30% coton, 20% polyester, 16% élasthanne.

Bon. B	blanc	531.850.097	beige	531.861.105
	noir	531.872.109	taupe	821.065.031
Bon. C	blanc	531.894.098	beige	531.907.107
	noir	531.913.101	taupe	821.269.031
Bon. D	blanc	531.924.111	beige	531.930.111
	noir	531.941.104	taupe	821.270.031
Bon. E	blanc	531.952.107	beige	531.963.116
	noir	531.974.081	taupe	821.281.031
Bon. F	blanc	531.984.108	beige	531.995.119
	noir	532.009.107	taupe	821.292.031
T.	95, 100, 105, 110, 115, 120, 125, 130			€ 68,-

8. Waouh : superbe dentelle structurée et élastique sur les bonnets 2 parties ! Soutien-gorge sans armatures wäschepur. Bretelles élastiques réglables au dos. 85% polyamide, 15% élasthanne.

Bon. A	blanc	711.352.018	parme	711.363.018
Bon. B	blanc	711.395.018	parme	711.409.018
Bon. C	blanc	711.410.018	parme	711.421.018
Bon. D	blanc	711.432.018	parme	711.443.018
Bon. E	blanc	711.486.018	parme	711.497.018
T.	75, 80, 85, 90, 95, 100, 105, 110			€ 35,-

9. Lot de 2 slips taille haute wäschepur avec dentelle élastique structurée sur les côtés pour une touche tendance. Ceinture et échantures extensibles, joli noeud. Gousset coton. 83% polyamide, 17% élasthanne.

2 pièces
 blanc **716.902.018** parme **716.913.018**
 T. 38/40, 42/44, 46/48, 50/52, 54/56 € 30,-

10. Avec son élégant empiècement en dentelle sur les côtés et entre les bonnets à coques douces, cette chemise soutien-gorge à armatures Nina von C. attire tous les regards. Bretelles fantaisie réglables au dos. 93% coton, 7% élasthanne.

Bon. B	blanc	839.683.017	noir	839.694.017
Bon. C	blanc	839.731.017	noir	839.742.017
T.	90, 95, 100, 105			€ 68,-
Bon. D	blanc	839.753.017	noir	839.763.017
T.	90, 95, 100			€ 68,-

8. Soutien-gorge

35,-

• Bon. A, B, C, D, E
 • Jusqu'à la T. 125
 parme



CHARMANT SOUTIEN

7. Soutien-gorge large sans armatures

68,-

• Bon. B, C, D, E, F

blanc

Miss Mary



parme blanc



9. Slips

30,-

2 pièces

10. Chemise soutien-gorge

68,-

• Jersey fin

blanc



noir

NINA VON C





1. Brassière sans armatures

40,-

• Bon. A, B, C, D
• Jusqu'à la T. 115

écru

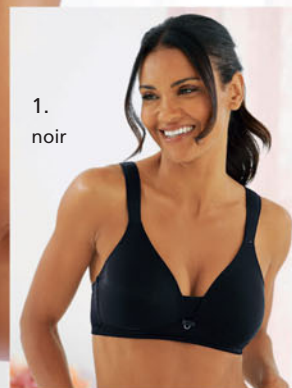

1.
noir



3. Brassière sans armatures

58,-

• Bon. A, B, C, D
couleur ivoire



noir



rose clair

NATURANA



4. Soutien-gorge minimiseur sans armatures

68,-

• Bon. B, C, D, E
couleur ivoire



noir

NATURANA



2. Pyjama

40,-



1. Tient ses promesses et galbe la poitrine : soutien-gorge spécial T-shirt sans armatures Viania. Joli nœud et pendentif entre les bonnets moulés. Bretelles confort élastiques et rembourrées réglables au dos. 61% polyamide, 27% polyester, 12% élasthanne.

Bon. A	écru	830.816.025
	noir	830.827.025
Bon. B	écru	830.850.025
	noir	830.861.025
Bon. C	écru	830.872.025
	noir	830.883.025
Bon. D	écru	830.893.025
	noir	830.907.025
T.	90, 95, 100, 105, 110, 115	€ 40,-

2. Pyjama avec superbe imprimé placé sur le haut. Pantalon imprimé à ceinture élastique. Jersey fin. Certifié GOTS. 100% coton.

champagne-sésame imprimé	760.007.025
T.	38/40, 42/44, 46/48, 50/52, 54/56

€ 40,-

3. Il comprend les femmes : Soutien-gorge spécial T-shirt sans armatures Naturana. Structure spéciale légèrement gainante. Larges parties latérales masquant les petites rondeurs sous les bras. Invisible grâce aux coutures plates. Bretelles réglables au dos. 75% polyamide, 25% élasthanne.

Bon. A	noir	728.344.143
	couleur ivoire	728.355.130
	rose clair	821.316.040
Bon. B	noir	729.036.142
	couleur ivoire	729.047.133
	rose clair	821.327.040
Bon. C	noir	729.053.155
	couleur ivoire	729.064.151
	rose clair	821.338.040
T.	90, 95, 100, 105, 110, 115	€ 58,-
Bon. D	noir	729.080.157
	couleur ivoire	729.091.151
	rose clair	821.349.040
T.	90, 95, 100, 105, 110	€ 58,-

4. Soutien-gorge minimiseur sans armatures signé Naturana. Superbe dentelle sur

l'encolure et au dos. Bonnets moulés et côtés plus hauts pour dissimuler les petites rondeurs. Détail appréciable : le volume de la poitrine est visuellement réduit jusqu'à une taille de bonnet. Bretelles confort garnies réglables au dos. 81% polyamide, 19% élasthanne. Dentelle : 64% polyamide, 36% élasthanne.

Bon. B	noir	482.421.037
	couleur ivoire	482.436.037
Bon. C	noir	482.443.037
	couleur ivoire	482.454.037
Bon. D	noir	482.465.037
	couleur ivoire	482.476.037
Bon. E	noir	482.481.037
	couleur ivoire	482.493.037
T.	90, 95, 100, 105, 110, 115, 120	€ 68,-

5. Ultra-confortable : Lot de 2 chemises soutien-gorge wäschepur. Bonnets moulés, ruban sous poitrine et bretelles extensibles réglables au dos. Côtes fines. 95% coton, 5% élasthanne.

2 pièces		
Bon. B	couleur ivoire	219.737.072
	noir	879.640.084
	menthe	879.689.094
	blanc	879.651.090
Bon. C	couleur ivoire	219.748.069
	noir	879.667.082
	menthe	879.695.083
	blanc	879.678.082
T.	90, 95, 100, 105	€ 40,-

6. Ravissant pyjama au motif à pois fantaisie. Passepoils contrastés sur le col à revers, le long de la patte de boutonnage et sur les manches. Pantalon à ceinture élastique. Qualité flanelle, intérieur gratté. Soutient l'initiative « Cotton made in Africa ».

100% coton.
couleur ivoire + papaye à pois **761.338.018**
38/40, 42/44, 46/48,
T. 50/52, 54/56 **€ 58,-**

7. Gansse brillante à l'encolure : soutien-gorge spécial T-shirt sans armatures. Bonnets doux et bretelles confort rembourrées. 89% polyamide, 11% élasthanne.

Bon. A	noir	355.355.025
	écru	355.383.025
	vieux rose	773.961.017
Bon. B	noir	355.399.028
	écru	355.407.028
	vieux rose	773.972.017
Bon. C	noir	355.413.026
	écru	355.424.025
	vieux rose	773.983.017
T.	90, 95, 100, 105, 110	€ 59,-

8. Slip gainant avec partie ventrale renforcée. Pour un ventre plat et une belle silhouette. Échancrures plates. 95% coton, 5% élasthanne.

2 pièces		
noir	679.798.047	blanc 679.782.047
marine	679.801.047	679.771.047
couleur ivoire		
	40, 42, 44, 46,	
T.	48, 50, 52, 54	€ 35,-



6. Pyjama

58,-

• Flanelle



wäsche
pur
BASIC

POUR UNE SILHOUETTE PARFAITE

5. Chemise soutien-gorge

40,-

2 pièces

• Jersey fin

couleur ivoire



wäsche
pur
BASIC

7. Brassière sans armatures

59,-

• Bon. A, B, C

écru



NATURANA

8. Slip gainant

35,-

2 pièces

• Jersey fin

couleur ivoire



-con-ta-

1. Soutien-gorge de sport sans armatures

85,-

• Bon. A, B, C, D, E
• Respirant
noir

triation.
Triumph



blanc

2. Soutien-gorge de sport sans armatures

40,-

• Bon. B, C, D
noir

blanc



wäsche
pur
SPORTIV

1. Un talent polyvalent pour les femmes actives : soutien-gorge de sport sans armatures Triaction Extreme Lite N EX de Triumph. Sa matière légère, fonctionnelle et innovante est à la fois souple, indéformable, respirante et régulatrice d'humidité – pour un confort optimal. Les bonnets structurants enveloppent parfaitement la poitrine et lui assurent un maintien optimal. Large bande sous poitrine ultra-douce. Les bretelles réglables avec fermetures à clip pratiques peuvent également être croisées dans le dos. 79% polyamide, 21% élasthanne.

Bon. B	blanc	126.755.005
	noir	126.943.006
Bon. C	blanc	127.210.005
	noir	127.237.005
Bon. D	blanc	127.259.005
	noir	127.275.005
Bon. E	blanc	127.491.005
	noir	127.509.006
T.	90, 95, 100, 105	€ 85,-

2. Soutien-gorge de sport wäsche pur. Coupe extra-haute sur le côté ne serrant pas sous les bras. Superbe empiècement maille légèrement transparent sur le décolleté. Grandes bretelles réglables au dos avec garnissage doux et bande élastique confortable à rayures sportives pour un maintien optimal. Confort optimal grâce au pourcentage élevé de coton. 60% coton, 30% polyamide, 10% élasthanne.

Bon. B	blanc	393.503.007
	noir	476.683.059
Bon. C	blanc	393.514.012
	noir	476.296.059
Bon. D	blanc	393.520.008
	noir	476.189.059
	95, 100, 105, 110,	
T.	115, 120, 125, 130	€ 40,-

3. Coupe SMARAGD : soutien-gorge wäsche pur sans armatures. Bonnets à 3 parties ornés d'un motif rayé sportif sur le haut.

3. Soutien-gorge large sans armatures

35,-

• Bon. B, C, D, E
blanc-noir



noir-blanc



wäsche
pur
SPORTIV

4. Soutien-gorge confort sans armatures

58,-

2 pièces

2x blanc



wäsche
pur
SPORTIV

2x couleur
poudre



2x noir



• Bon. B, C, D, E

Empiècement en maille sur le haut des bonnets jusqu'aux bretelles rembourrées réglables au dos. 84% polyamide, 16% élasthanne.

Bon. B	blanc-noir	703.513.027
	noir-blanc	703.524.027
Bon. C	blanc-noir	703.557.027
	noir-blanc	703.568.027
Bon. D	blanc-noir	703.637.027
	noir-blanc	703.648.027
Bon. E	blanc-noir	703.783.027
	noir-blanc	703.794.027
T.	95, 100, 105, 110, 115, 120, 125	€ 35,-

4. Lot de 2 pratique : soutien-gorge confort wäsche pur sans armatures. Joli détail : empiècement en maille sur le décolleté. Bonnets moulés et larges bretelles douces pour un maintien parfait, même en grandes tailles ! 76% coton, 17% polyamide, 7% élasthanne.

2 pièces		
Bon. B	2x couleur poudre	304.905.086
	2x noir	342.885.086
	2x blanc	507.169.053
Bon. C	2x couleur poudre	305.062.086
	2x noir	343.050.086
	2x blanc	507.158.053
Bon. D	2x couleur poudre	305.120.086
	2x noir	343.083.086
	2x blanc	507.141.053
Bon. E	2x couleur poudre	306.145.086
	2x noir	343.094.086
	2x blanc	507.131.053
	95, 100, 105, 110,	
T.	115, 120, 125, 130	€ 58,-

5. Par wäsche-pur : soutien-gorge confort sans armatures avec jolis empiècements transparents aux bretelles. Bretelles réglables au dos. 43% polyester, 30% polyamide, 23% coton, 4% élasthanne.

Bon. B	aigüe-marine	140.381.042
	blanc	662.456.105
	noir	874.170.194
Bon. B	lie-de-vin	426.979.073
Bon. C	lie-de-vin	426.996.076
Bon. D	lie-de-vin	427.009.075
Bon. C	aigüe-marine	140.434.068
	blanc	662.514.189
	noir	874.186.172
Bon. D	aigüe-marine	140.392.116
	blanc	662.525.133
	noir	874.192.199
T.	95, 100, 105, 110, 115, 120	€ 35,-

6. Raffiné : lot de 2 pantys wäsche-pur en jersey fin doux. Ceinture élastique confortable et échancrures élastiques légèrement brillantes. Empiècements latéraux légèrement transparents. Entrejambe double. 95% coton, 5% élasthanne.

2 pièces		
noir	147.385.080	lie-de-vin 783.166.039
blanc	147.336.074	vert d'eau 172.195.064
T.	38/40, 42/44, 46/48, 50/52	€ 30,-

7. Lot pratique de 5 slips taille haute wäsche-pur. Élastique à la ceinture et aux échancrures, imprimé wäsche-pur brillant à la ceinture. Gousset double. Certifié OCS. 95% coton, 5% élasthanne.

5 pièces		
blanc	251.950.139	
noir	843.428.087	
	38/40, 42/44, 46/48,	
T.	50/52, 54/56	€ 35,-

8. Panties Nina von C. avec couture avancée pour une coupe parfaite. Lot de 4. Ceinture et échancrures plates, qualité jersey fin doux. Entrejambe coton. 93% coton, 7% élasthanne.

4 pièces		
blanc	868.387.033	
noir	868.393.039	
couleur ivoire	868.407.038	
T.	40, 42, 44, 46, 48, 50, 52	€ 35,-

9. Un seul ne suffit pas ! Lot de 3 pantys gainants wäsche-pur avec ceinture élastique, douce et confortable, rayures contrastées sur les côtés. Gousset double. Jersey fin doux. Soutient l'initiative « Cotton made in Africa ». 95% coton, 5% élasthanne. Gris chiné : 93% coton, 5% élasthanne, 2% polyester.

3 pièces		
gris chiné	409.334.083	
noir	409.345.083	
blanc	409.323.083	
	38/40, 42/44, 46/48,	
T.	50/52, 54/56	€ 35,-

5. Soutien-gorge confort sans armatures

35,-

• Bon. B, C, D
aigüe-marine



6. Panty

30,-

2 pièces

• Jersey fin
vert d'eau



article 6.+5.



GRANDE LIBERTÉ DE MOUVEMENT

noir blanc

7. Slips • Jersey fin

35,-

5 pièces

blanc noir couleur ivoire

8. Panty • Jersey fin

35,-

4 pièces

NINA VON C.

gris chiné blanc noir

9. Panty long • Qualité coton

35,-

3 pièces

1. Veste

58,-

• Matière sweat

article 1.+2.



2. Pantalon

35,-

• Matière sweat



3. Soutien-gorge à coques sans armatures

49,-

2 pièces

• Bon. A, B, C, D
noir + bleu jean



blanc + couleur ivoire

PURE DÉTENTE

Tissus doux, coupes décontractées et tons délicats – c'est ainsi que nous préférons profiter de notre temps libre à la maison.

1. Veste sportive avec parties contrastées à la taille pour affiner la silhouette. Broderie feel good des deux côtés. Capuche pratique avec coulisse et cordon à nouer, glissière sur toute la longueur et deux poches latérales. Matière sweat confortable légèrement grattée à l'intérieur ! Soutient l'initiative « Cotton made in Africa ». 60% coton, 40% polyester. Lavable en machine. kaki-sable **759.449.021**

38/40, 42/44, 46/48,
T. 50/52, 54/56

€ 58,-

2. Pantalon à l'intérieur légèrement gratté ! Rayures contrastées affinant le long des coutures latérales, logo feel good discret brodé des deux côtés. Ceinture lisse avec coulisse, 2 poches. 60% coton, 40% polyester. Lavable en machine.

Tailles standard : Entreprime env. 74 cm kaki-sable **759.530.022**

38/40, 42/44, 46/48,
T. 50/52, 54/56

€ 35,-

Coupes courtes : Entreprime env. 69 cm kaki-sable **759.610.022**

19/20, 21/22, 23/24,
T. 25/26, 27/28

€ 35,-

3. Soutien-gorge sans armatures wäsche-pur. Bonnets préformés avec insert doux et dentelle. Bretelles réglables au dos. 68% coton, 24% polyamide, 8% élasthanne. Dentelle : 90% polyamide, 10% élasthanne. 2 pièces

Bon. A blanc + couleur ivoire **496.787.130**

noir + bleu jean **801.105.121**

Bon. B blanc + couleur ivoire **496.798.133**

noir + bleu jean **801.111.135**

Bon. C blanc + couleur ivoire **496.806.124**

noir + bleu jean **801.127.110**

Bon. D blanc + couleur ivoire **496.817.136**

noir + bleu jean **801.138.098**

T. 90, 95, 100, 105, 110, 115 **€ 49,-**

4. Pantalon

35,-

• Matière sweat
noir



kaki



4. Pantalon qualité sweat très facile d'entretien signé feel good. Liens contrastés dans la coulisse de la ceinture lisse, petit logo brodé et poches à glissière en biais ! Soutient l'initiative « Cotton made in Africa ». 50% coton, 50% polyester. Lavable en machine.

Tailles standard : ; Entrejambe env. 74 cm
noir **759.632.026** kaki **759.686.026**
38/40, 42/44, 46/48,
T. 50/52, 54/56 **€ 35,-**

Coupes courtes : ; Entrejambe env. 69 cm
noir **759.632.026** kaki **759.686.026**
19/20, 21/22, 23/24,
T. 25/26, 27/28 **€ 35,-**

5. T-shirt feel good coupe décontractée avec motif côtelé flatteur. Avec logo décoratif en métal. Mélange de matières doux et moelleux avec du polyester recyclé. Encolure ronde profonde et légers manchetons. Manches courtes, ourlet droit. 64% polyester, 32% viscose, 4% élasthanne. Lavable en machine.

écru **444.744.048** vert tilleul **444.750.048**
bleu tourterelle **444.772.051**
38/40, 42/44, 46/48,
T. 50/52, 54/56 **€ 35,-**

6. Pantalon côtelé flatteur en mélange de matières doux et moelleux avec du polyester recyclé. Ceinture intégrée avec coulisse

et lien à nouer. Logo écusson fantaisie en métal. Poches latérales. Finition des jambes droite. 64% polyester, 32% viscose, 4% élasthanne. Lavable en machine.

Entrejambe env. 73 cm
écru **450.957.045** vert tilleul **450.968.045**
bleu tourterelle **451.097.048**
38/40, 42/44, 46/48,
T. 50/52, 54/56 **€ 40,-**

7. T-shirt long feel good tendance en qualité côtelée douce et polyester recyclé. Très décoratif : le logo en métal devant à l'ourlet droit. Encolure ronde avec bordure intégrée. 64% polyester, 32% viscose, 4% élasthanne. Lavable en machine.

Longueur env. 80 cm
écru **197.179.055** vert tilleul **197.298.008**
bleu tourterelle **474.591.145**
38/40, 42/44, 46/48,
T. 50/52, 54/56 **€ 49,-**

8. Legging ultra-doux à la structure côtelée. Polyester recyclé. Ceinture élastique confortable et logo décoratif en métal. 64% polyester, 32% viscose, 4% élasthanne. Lavable en machine.

Entrejambe env. 68 cm
écru **198.803.040** vert tilleul **199.147.056**
bleu tourterelle **474.693.136**
38/40, 42/44, 46/48,
T. 50/52, 54/56 **€ 35,-**

7. T-shirt long

49,-

- Qualité côtelée confortable
- tricot fin très doux

écru

bleu tourterelle

vert tilleul

8. Legging

35,-

- Qualité côtelée confortable
- tricot fin très doux

vert tilleul

STRETCH

bleu tourterelle

écru

article 5.-8.

feel good



5. T-shirt

35,-

6. Pantalon

40,-

STRETCH





1. Baskets
169,-



helline

existe en beige-multicolore

2. trotteurs à front haut

139,-



helline



1. Sneakers fabriquées au Portugal. Imprimé animal et effet métallique. Cuir nappa et velours vachette. Doublure et semelle intérieure en textile antibactérien. Semelle intérieure rembourrée. Hauteur semelle env. 35 mm.

beige-multicolore **718.237.027**
gris-multicolore **880.166.012**

T. 35, 36, 37, 38, 39, 40, 41 **€ 169,-**

2. Trotteurs à front haut faits au Portugal. Cuir verni vachette, empiècement extensible. Doublure et semelle intérieure textile. Hauteur talon env. 50 mm.

gris-métallisé **880.563.010**

P.* 35, 36, 37, 38, 39, 40, 41, 42 **€ 139,-**



3. Chaussures à lacets

139,-



4. Trotteurs

119,-



Andrea Conti
SHOES



GO & ENJOY!

3. Chaussures cuir velours vachette. Motif décoratif. Doublure et semelle intérieure cuir. Talon bottier env. 30 mm.

jaune **880.086.006**

gris **880.097.006**

T. 36, 37, 38, 39, 40, 41 **€ 139,-**

4. Trotteurs cuir. Empiècement extensible, voûte plantaire amovible. Doublure et semelle intérieure cuir.

blanc **880.473.007**

noir **880.483.007**

T. 36, 37, 38, 39, 40, 41, 42 **€ 119,-**

5. Ballerines faites en Espagne. Aspect métallique. Cuir nappa vachette. Élastique pour plus de confort et de maintien. Doublure textile et semelle intérieure cuir. Hauteur talon env. 10 mm.

noir **880.596.008**

gris argenté **880.600.008**

P.* 36, 37, 38, 39, 40, 41 **€ 99,-**

6. Bottines faites en Espagne. Cuir nappa vachette. Glissière. Doublure textile et semelle intérieure cuir. Hauteur tige env. 12,5 cm. Talon env. 50 mm.

gris foncé **880.585.006**

P.* 36, 37, 38, 39, 40, 41 **€ 149,-**

7. Bottines tendance avec empiècements en textile transparents et glissière à l'arrière de la tige. Matière synthétique de qualité. Doublure en textile respirante. Semelle intérieure en cuir. Épaisseur semelle de marche env. 20 mm. Hauteur talon env. 45 mm.

blanc **703.183.025**

noir **877.569.007**

P.* 36, 37, 38, 39, 40, 41, 42 **€ 139,-**



5. Ballerines

99,-



helline

6. Bottine courte

149,-



helline



7. Bottines

139,-

aussi en blanc

helline

Dentelle...



8. Bottine courte

149,-



helline



9. Baskets
119,-

Andrea Cauti
SHOES



11. Bottines à lacets
169,-



helline

• Doublure polaire chaude



10. Baskets
149,-



helline

existe aussi en noir-marron



13. Baskets
169,-



helline



14. Bottine courte
139,-



dans 6 coloris



Andrea Cauti
SHOES

8. Bottines faites au Portugal. Cuir nappa vachette. Doublure et semelle intérieure textile. Talon bottier env. 40 mm.

noir **880.574.006**
P.* 36, 37, 38, 39, 40, 41, 42 **€ 149,-**

9. Chaussures en cuir de vache, doublure et semelle intérieure cuir. Voûte plantaire amovible. Épaisseur semelle env. 15 mm. Lacets et glissière.

blanc-couleur argenté **707.693.045**
blanc-couleur or **707.707.047**
noir-multicolore **879.951.013**
taupe-couleur argenté **879.962.013**
T. 36, 37, 38, 39, 40, 41, 42 **€ 119,-**

10. Sneakers faites au Portugal. Cuir vachette et rembourrage doux. Doublure et semelle intérieure textile. Lacets et glissière.

noir-jaune **880.112.007**
noir-marron **880.123.012**
T. 35, 36, 37, 38, 39, 40, 41 **€ 149,-**

11. Bottines cuir nappa vachette. Doublure textile chaude et semelle intérieure textile. Voûte plantaire amovible. Hauteur tige env. 18 cm. Hauteur talon env. 50 mm.

noir **880.520.006** gris clair **880.531.006**
P.* 36, 37, 38, 39, 40, 41, 42 **€ 169,-**

12. Superbes sneakers ! Cuir nappa vachette de qualité, voûte plantaire amovible et détails modernes effet métallique. Glissière latérale. Doublure et semelle intérieure : cuir.

blanc-couleur or **258.847.045**
blanc-couleur argenté **707.627.037**
noir-couleur platine **707.638.035**
taupe-couleur argenté **880.021.013**
noir-couleur argenté **880.032.013**
T. 36, 37, 38, 39, 40, 41, 42 **€ 149,-**

13. Sneakers faites au Portugal. Cuir nappa et velours vachette. Empiècement aspect métallique. Rembourrage. Doublure et semelle intérieure textile.

blanc-noir **880.462.007**
T. 36, 37, 38, 39, 40, 41 **€ 169,-**

14. Bottines d'intérieur sportives et décontractées pour le quotidien, en cuir nappa vachette souple et doux. Bandes élastiques et voûte plantaire amovible confortable. Doublure et semelle intérieure : cuir. H/ tige env. 10x26 cm.

blanc-multicolore **297.248.042** blanc **473.538.063**
menthe **473.684.062** noir **880.043.015**
marine **880.053.014** sable **880.064.015**
P.* 36, 37, 38, 39, 40, 41, 42 **€ 139,-**

15. Trotteurs modernes et simples en cuir velours vachette doux. Doublure synthétique.

beige **716.796.041** noir **716.800.042**
bleu clair **716.811.024** rouge **880.494.012**
jaune **880.508.012**
T. 36, 37, 38, 39, 40, 41, 42 **€ 139,-**

12. Baskets
149,-



Andrea Cauti
SHOES

in 5 coloris



15. Trotteurs
139,-

in 5 coloris



helline



2. Bottine courte
179,-



1. Bottines fabriquées en Espagne. Cuir velours de vache. Nœud en cuir tendance et glissière. Doublure microfibre respirante. Semelle intérieure : cuir. Semelle compensée env. 20 mm. Talon bottier env. 50 mm.

gris	519.901.020
vieux rose	519.912.020
sable	868.295.007
P.*	35, 36, 37, 38, 39, 40, 41
	€ 189,-

1. Bottines
189,-



2. Bottines en cuir velours vachette avec motif découpé au laser original. Doublure et semelle intérieure cuir. Rembourrage très doux. Talon bottier env. 40 mm.

sable	878.132.013
noir	878.143.013
P.*	36, 37, 38, 39, 40, 41
	€ 179,-

3. Sneakers faites au Portugal. Mélange de matières, cuir nappa et velours vachette avec empiècement dentelle. Glissière latérale pour faciliter l'enfilage.

rose	868.648.006
gris	868.659.006
T.	35, 36, 37, 38, 39, 40, 41, 42
	€ 139,-

4. Sneakers en cuir velours vachette doux et textile. Laçage et glissière.

sable	868.535.011
P.*	36, 37, 38, 39, 40, 41, 42
	€ 139,-

5. Bottines faites au Portugal. Textile et cuir. Doublure et semelle intérieure synthétique, hauteur talon env. 40 mm.

taupe-multicolore	870.934.006
P.*	36, 37, 38, 39, 40, 41, 42
	€ 169,-

6. Bottines faites au Portugal. Cuir nubuck vachette. Empiècement extensible pratique. Doublure et semelle intérieure textile. Hauteur talon env. 40 mm.

sable	868.706.006
gris	868.717.006
P.*	35, 36, 37, 38, 39, 40, 41, 42
	€ 139,-

7. Trotteurs fabriqués au Portugal. Compagnon moderne en cuir velours vachette avec boucle décorative sur le cou-de-pied. Doublure et semelle intérieure textile. Rembourrage très doux et antibactérien. Semelle caoutchouc thermoplastique profilée. Largeur F*.

gris	868.375.009
sable	868.386.006
T.	35, 36, 37, 38, 39, 40, 41, 42
	€ 149,-

3. Baskets
139,-



Avec dentelle

4. Baskets
139,-



TENDANCES

A SUIVRE

5. Bottines à lacets
169,-
helline



6. Bottines
139,-
helline



7. Trotteurs
149,-
helline



8. Trotteurs

119,-



Andrea Conti
SHOES



**UN PRIX
D'EXCEPTION**

9. Ballerines

119,-



en 4 coloris



11. Ballerines

99,-

helline



12. Chaussures à lacets

119,-

helline



8. Trotteurs en cuir velours vachette. Doublure et semelle intérieure cuir.

sable 877.999.006
gris 878.007.006
rose 878.018.006
T. 36, 37, 38, 39, 40, 41 € 119,-

9. Ballerines. Cuir vachette verni. Brides. Doublure textile, semelle intérieure cuir. Hauteur talon env. 10 mm.

sable 878.459.009
bleu 878.460.008
noir 878.471.009
rouge 878.482.008
P.* 36, 37, 38, 39, 40, 41, 42 € 119,-

10. Trotteurs faits en Espagne. Cuir velours vachette. Nœud. Doublure synthétique, semelle intérieure cuir. Hauteur talon env. 15 mm.

sable 886.243.012
rose 886.253.012
35, 36, 37, 38, 39, 40, 41, 42, 43 € 169,-

11. Ballerines faites en Espagne. Mélange de couleurs. Cuir vachette verni. Hauteur talon env. 10 mm.

sable-noir 868.819.007
sable-rose 868.820.007
P.* 36, 37, 38, 39, 40, 41, 42 € 99,-

10. Trotteurs

169,-



helline



13. Bottines à lacets

149,-



Andrea Conti
SHOES



12. Chaussures faites en Espagne. Cuir nappa et velours de chèvre. Doublure textile. Semelle intérieure cuir.

gris 869.142.006
rose 869.153.006
T. 36, 37, 38, 39, 40, 41 € 119,-

13. Bottines à lacets. Cuir velours vachette. Doublure textile, semelle intérieure cuir. Glissière. Hauteur talon env. 45 mm.

gris 868.477.006
rose 868.488.006
P.* 36, 37, 38, 39, 40, 41, 42 € 149,-

14. Bottine courte

149,-



Andrea Conti
SHOES

aussi en marine



14. Bottines tendance en cuir nappa vachette. Doublure et semelle intérieure en cuir. Glissière. Tige env. 9 cm. Hauteur talon env. 45 mm.

marine 867.838.015
noir 867.849.015
taupe 867.850.015
P.* 36, 37, 38, 39, 40, 41 € 149,-

1. Ceinture
65,-
ambre
in 4 kleuren

2. Sac
239,-
helline



BOTTES À SUIVRE

3. Bottines
189,-
helline



7. Bottes
229,-
helline



dans 6 coloris

8. Bottines
139,-



dans 6 coloris

4. Bottines à lacets
169,-
Andrea Cauti
SHOES
dans 6 coloris

Andrea Cauti
SHOES

5. Bottines
149,-



helline

existe en rouge

6. Bottes
199,-



helline

9. Bottines à lacets
189,-



existe en olive

Andrea Cauti
SHOES

10. Trotteurs
139,-

in 6 kleuren



helline

11. Mocassins
119,-

in 5 kleuren



13. Trotteurs
169,-



existe en violet



helline

14. Bottines
149,-



Andrea Conti
SHOES



15. Bottines
189,-



helline

**UN PRIX
D'EXCEPTION**

12. trotteurs à front haut
119,-

in 8 kleuren

helline



ambre **380.046.034** taupe **716.118.034**
marine **718.248.034** noir **875.543.079**
kaki **875.554.076** sable **875.570.080**
35, 36, 37, 38, 39,
P.* 40, 41, 42, 43 € **229,-**

8. Bottines décontractées avec talon cowboy. Cuir velours de vache de qualité. Empiècement élastique pour un enfilage facile. Doublure : matière synthétique, semelle intérieure : cuir. Hauteur talon env. 45 mm.
noir **112.262.035** taupe **512.679.063**
kaki **860.396.048** rouille **860.460.048**
marine **512.709.005**
couleur chamois **112.284.028**

35, 36, 37, 38,
P.* 39, 40, 41, 42 € **139,-**

9. Bottines cuir nappa vachette. Fermeture à glissière. Voûte plantaire amovible. Doublure : textile. Semelle intérieure : cuir. H/I tige env. 20x28 cm. Talon 4,5 cm.
noir **504.256.075** crème **504.262.072**
gris **881.657.025** vert olive **886.232.025**
P.* 36, 37, 38, 39, 40, 41, 42 € **189,-**

10. Trotteurs élégants. Dessus synthétique avec bande imitation crocodile. Doublure : synthétique. Semelle intérieure : cuir. Talon env. 20 mm. Semelle extérieure synthétique.
ambre **121.897.027** noir **121.905.013**
bleu **121.916.027** beige **381.729.069**
bleu roi **381.735.061** rose **381.746.064**
T. 35, 36, 37, 38, 39, 40, 41 € **139,-**

11. Trotteurs sport façon mocassins. Confortables au quotidien. Cuir nappa de vache doux avec nœud décoratif. Doublure et semelle intérieure : cuir.
noir **691.913.033** fuchsia **512.293.041**
sable **691.924.033** bleu jean **512.307.041**
blanc **512.318.044**
T. 36, 37, 38, 39, 40, 41, 42 € **119,-**

12. Trotteurs à front haut fabriqués au Portugal. Cuir velours vachette de qualité, empieusement extensible confortable et voûte plantaire amovible. Talon bottier env. 35 mm.
gris **879.633.013** taupe **722.653.032**
noir **879.655.013** ambre **722.643.034**
bleu **704.083.034** vert olive **722.664.030**
anthracite **722.675.030**
rouge hivernal **879.644.013**
35, 36, 37, 38,
P.* 39, 40, 41, 42 € **119,-**

13. Trotteurs fabriqués au Portugal. Cuir nappa de vache. Doublure et semelle intérieure : microfibre. Épaisseur de semelle env. 20 mm. Talon bottier env. 35 mm.
lilas **521.192.027** écu **521.185.035**
bleu **885.443.014**
couleur chamois **885.433.014**
T. 36, 37, 38, 39, 40, 41 € **169,-**

14. Bottines modernes, fermeture à glissière décorative, talon bottier et voûte plantaire amovible. Cuir nappa vachette. Doublure et semelle intérieure : cuir. H/I tige env. 11/26 cm. Hauteur talon env. 20 mm.
gris **305.619.008**
couleur chamois **305.572.007**
P.* 36, 37, 38, 39, 40, 41, 42 € **149,-**

15. Bottines fabriquées en Espagne. Cuir velours et cuir nappa de vache. Couleur bronze effet métallisé. Doublure et semelle intérieure en cuir. Tige env. 19 cm. Talon bottier env. 30 mm.
ambre **880.643.009** bleu jean **880.633.009**
couleur bronze **708.313.021**
35, 36, 37, 38, 39,
P.* 40, 41, 42, 43 € **189,-**

1. Gaine décorative. Matière synthétique. Avec boucle métallique décorative.
noir **627.909.134** ambre **627.891.110**
marine **664.819.041**
marron foncé **627.932.076**
T. 75, 85, 95, 105, 115 € **65,-**

2. Sac bicolore avec franges décoratives. Cuir velours vachette de qualité. Anses en toile. Bandoulière amovible. Env. 36x46x7 cm.
nougat **628.254.041** € **239,-**

3. Bottines fabriquées en Espagne. Féminin, joli motif ajouré. Cuir velours de vache doux. Intérieur cuir. Semelle caoutchouc souple. Hauteur tige env. 20 cm. Talon cowboy env. 30 mm.
ambre **516.527.037** noir **778.251.032**
sable **778.262.032**
35, 36, 37, 38, 39,
P.* 40, 41, 42, 43 € **189,-**

4. Bottines à lacets tendance en cuir nappa de vache souple et doux. Voûte plantaire amovible et glissière. Doublure et semelle intérieure : cuir. H/I tige env. 19/34 cm. Talon bottier env. 15 mm.
noir **307.385.020** crème **349.696.010**
bleu **871.085.017** menthe **475.227.057**
vieux rose **475.181.057**
couleur chamois **307.396.018**
P.* 36, 37, 38, 39, 40, 41, 42 € **169,-**

5. Bottines en cuir de vache lisse légèrement brillant. Empiècement élastique et glissière pour un enfilage facile. Doublure : textile. Semelle intérieure : cuir. Talon bottier env. 45 mm.
ambre **513.086.010** rouge **524.398.056**
marine **524.403.057** marron **704.786.034**
P.* 36, 37, 38, 39, 40, 41, 42 € **149,-**

6. Bottes faites au Portugal. Cuir nappa vachette. Glissière. Doublure et semelle intérieure textile respirant. Semelle de marche caoutchouc. Tige env. 29 cm, circonférence env. 35 cm. Hauteur talon env. 35 mm.
noir **881.261.010**
P.* 35, 36, 37, 38, 39, 40, 41 € **199,-**

7. Bottes fabriquées en Espagne. Cuir vachette velours, avec découpes motif floral. Glissière. Doublure et semelle intérieure : cuir. H/I tige env. 31x35 cm. Talon bottier env. 30 mm.

NOMBREUX DÉTAILS



1. Bottines
199,-
helline



7. Ballerines
119,-

helline

6. Trotteurs
139,-



helline

2. Bottines
149,-



Andrea Conti
SHOES

4. Escarpins
119,-



helline



8. Bottine courte
99,-

Andrea Conti
SHOES



3. Escarpins
179,-



helline

5. Baskets
149,-



helline

9. Baskets
199,-



helline



helline



**UN PRIX
D'EXCEPTION**

10. Bottines
169,-



1. Bottines fabriquées en Espagne. Cuir velours de vache. Chaîne décorative. Agréables à enfiler, élastiques et respirantes. Doublure : microfibre, semelle intérieure : cuir. Épaisseur de semelle env. 20 mm. Talon bottier env. 35 mm.
gris **520.082.015**
P.* 35, 36, 37, 38, 39, 40, 41 € 199,-

2. Bottines en cuir nappa vachette de qualité. Faciles à associer. Doublure : Semelle intérieure textile : cuir. Talon bottier env. 65 mm.
bleu foncé **512.839.070**
gris **885.182.032**
nude **885.193.033**
noir **885.206.050**
P.* 36, 37, 38, 39, 40, 41 € 149,-

3. Trotteurs ultra-féminins ! Style moderne, chaîne sur la tige. Noir en cuir lisse de vache, violet, marine et beige en cuir velours de chèvre. Doublure et semelle intérieure : cuir. Talon bottier env. 50 mm.
noir **369.972.016** marine **536.021.039**
beige **536.037.039** lilas **369.988.011**
35, 36, 37, 38,
P.* 39, 40, 41, 42 € 179,-

4. Trotteurs fabriqués au Portugal. Cèllets et bande en cuir. Cuir nappa vachette doux. Doublure et semelle intérieure en textile. Semelle plateau env. 20 mm. Talon env. 80 mm.
marine **879.666.013**
P.* 36, 37, 38, 39, 40, 41, 42 € 119,-

11. Bottines
189,-
helline



5. Sneakers fabriquées au Portugal. Facile à assortir, cuir nappa de vache doux. Doublure et semelle textile.
gris-couleur argenté **885.909.014**
T. 35, 36, 37, 38, 39, 40, 41 € 149,-

6. Trotteurs fabriqués en Espagne. Syle classique et élégant en cuir nappa vachette de qualité. Doublure en synthétique et semelle intérieure en cuir. Talon bottier env. 20 mm.
sable **691.345.021**
noir **691.356.021**
marine-métal **878.856.008**
gris-métallisé **878.867.008**
35, 36, 37, 38, 39,
T. 40, 41, 42, 43 € 139,-

7. Ballerines faites au Portugal. Cuir nappa. Boucle ardillon. Doublure et semelle intérieure textile. Hauteur talon env. 10 mm.
noir **886.457.004**
P.* 36, 37, 38, 39, 40, 41, 42 € 119,-

8. Bottines chics. Glissière. Synthétique de qualité. Doublure synthétique. Semelle intérieure cuir. Semelle de marche caoutchouc. Talon conique. Hauteur env. 65 mm.
noir **886.403.004**
P.* 36, 37, 38, 39, 40, 41, 42 € 99,-

9. Sneakers made in Portugal. Cuir vachette fendu, synthétique. Doublure et semelle intérieure cuir. Fermeture auto-agrippante. Épaisseur de semelle env. 15 mm. Hauteur talon env. 30 mm.
noir **527.353.058**
T. 36, 37, 38, 39, 40, 41 € 199,-

10. Bottines cuir velours de vache. Semelle profilée. Faciles à enfiler. Glissière et empiècement extensible. Voûte plantaire amovible. Doublure et semelle intérieure textile. Hauteur tige env. 12,5 cm. Épaisseur de semelle env. 30 mm. Talon env. 40 mm.
rose **521.261.049** gris **521.272.066**
bleu **699.042.020** beige **699.053.017**
P.* 36, 37, 38, 39, 40, 41, 42 € 169,-

11. Bottines faites au Portugal. Cuir velours vachette. Glissière et rembourrage doux. Doublure et semelle intérieure textile, traitement antibactérien. Semelle de marche caoutchouc. Talon bottier env. 40 mm.
gris **886.435.004**
P.* 35, 36, 37, 38, 39, 40, 41 € 189,-

12. Bottines fabriquées au Portugal. Cuir nappa vachette. Semelle intérieure rembourrée. Lacets élastiques et glissière. Doublure : synthétique. Semelle intérieure : textile. Talon bottier env. 45 mm.
noir **504.288.057**
P.* 35, 36, 37, 38, 39, 40, 41 € 189,-

13. Bottines à lacets fabriquées en Espagne. Mélange tendance cuir velours de vache, cuir lisse et textile. Doublure en microfibre respirante. Semelle intérieure cuir. Glissière. Semelle compensée env. 30 mm. Talon env. 50 mm.
gris-métallisé **885.705.012**
P.* 35, 36, 37, 38, 39, 40, 41 € 229,-

14. Bottes faites en Espagne. Cuir nappa vachette, bride décorative. Glissière. Doublure textile. Semelle intérieure cuir. Tige env. 27 cm, circonférence env. 36 cm. Hauteur talon env. 40 mm.
noir **886.537.004**
anthracite-métallisé **886.548.004**
P.* 36, 37, 38, 39, 40, 41 € 259,-

12. Bottines
189,-
helline



13. Bottines à lacets
229,-

helline



14. Bottes
259,-
helline





1. Baskets
79,-

KangarooROOS



2. Baskets
189,-
helline



1. Sneakers en textile tissé et synthétique de qualité. Maille et structure nid d'abeille. Semelle contrastée tendance. Doublure et semelle intérieure : textile.
gris clair **653.449.185** noir **653.455.189**
anthracite **653.466.182** bleu **653.488.185**
rose **653.513.176**
T. 36, 37, 38, 39, 40, 41, 42 **€ 79,-**

2. Sneakers fabriquées au Portugal. Modèle sport en cuir nappa de vache, empiècements gaufrés et rivets décoratifs. Doublure et semelle intérieure synthétiques.
noir-couleur argenté **504.197.018**
marron-couleur bronze **504.201.013**
T. 36, 37, 38, 39, 40, 41 **€ 189,-**

3. Sneakers faites au Portugal. Cuir vachette et synthétique. Doublure et semelle intérieure rembourrée textile. Semelle plateau, env. 40 mm.
marine-blanc **879.484.012**
T. 36, 37, 38, 39, 40, 41 **€ 169,-**

4. Trotteurs fabriqués en Espagne. Style moderne avec propriétés respirantes et semelle de marche en polyuréthane. Cuir nappa vachette de qualité. Doublure : textile, semelle intérieure : cuir. Talon compensé env. 50 mm.
marine **141.781.065**
sable **518.985.054**
noir **729.604.073**
T. 35, 36, 37, 38, 39, 40, 41 **€ 169,-**

5. Trotteurs en cuir lisse de vache doux, forme plate et sportive. Semelle de marche flexible et voûte plantaire amovible. Doublure et semelle intérieure : cuir.
gris **297.157.030** parme **493.304.084**
noir **109.933.159** marine **109.982.151**
écru **491.187.094** fuchsia **493.053.084**
blanc **349.551.115** gris clair **349.578.110**
rouge **109.960.015** vert olive **109.949.124**
ambre **109.959.015** bleu clair **349.562.013**
bleu jean **708.889.037**
vert tilleul **708.903.037**
jaune soleil **349.584.020**
marron foncé **297.168.107**
couleur chamois **708.890.037**
T. 36, 37, 38, 39, 40, 41, 42 **€ 119,-**

6. Trotteurs en cuir nappa vachette doux. Superbe aspect grâce à la coupe originale. Semelle contrastée. Doublure et semelle intérieure : cuir. Ces chaussures taillent petit. Commander une pointure au-dessus.
noir **708.947.038** parme **493.450.066**
blanc **659.184.081** fuchsia **493.530.069**
rouge **659.199.081** orange **659.173.073**
crème **708.969.036** bleu jean **659.203.083**
vert tilleul **708.958.036**
jaune soleil **708.936.037**
T. 36, 37, 38, 39, 40, 41 **€ 119,-**

7. Mocassins intemporels. Cuir nubuck vachette. Couture main. Doublure et semelle intérieure cuir.
rose **867.883.013** bleu clair **867.893.013**
jaune **867.907.013** kaki **867.918.013**
ambre **867.929.013**
T. 36, 37, 38, 39, 40, 41, 42 **€ 119,-**

8. Bottines en cuir velours vachette. Doublure et semelle intérieure cuir. H/I tige env. 12,5x28 cm. Talon bottier env. 45 mm.
jaune **878.776.013** taupe **878.787.013**
fuchsia **878.798.013** orange **878.802.013**
P.* 36, 37, 38, 39, 40, 41, 42 **€ 149,-**

9. Bottines faites au Portugal. Chaussures modernes en cuir nappa de vache, talon compensé et glissière tendance. Doublure et semelle intérieure : cuir. Hauteur talon env. 30 mm.
noir **451.042.010**
bordeaux **524.376.020**
vert **524.387.020**
P.* 36, 37, 38, 39, 40, 41 **€ 179,-**

3. Baskets
169,-
helline



4. Trotteurs
169,-
helline



5. Trotteurs
119,-

Andrea Conti
SHOES



ambre
en 17 coloris



10. Bottines en cuir nappa vachette. Jolies rayures le long de la semelle. Empiècement extensible pour un ajustement parfait. Glissière et voûte plantaire amovible. Doublure : textile, semelle intérieure : cuir. H/I tige env. 10/26 cm. Talon env. 20 mm.
noir **337.943.024**
prune **338.039.025**
couleur chamois **338.049.022**
P.* 36, 37, 38, 39, 40, 41, 42 € 149,-

11. Bottines fabriquées en Italie. Cuir nappa de mouton ultra-doux. Glissière. Doublure : textile, semelle intérieure : cuir. Hauteur talon env. 30 mm.
noir **384.788.010**
P.* 35, 36, 37, 38, 39, 40, 41 € 179,-

12. Bottines fabriquées en Espagne. Empiècement extensible pour un enfilage aisé. Cuir de vache avec doublure textile respirante. Semelle intérieure : cuir. Épaisseur de semelle env. 30 mm. Talon env. 50 mm.
noir **527.058.033** écru **382.686.004**
kaki **869.684.010** marine **869.673.011**
couleur chamois **382.609.015**
P.* 35, 36, 37, 38, 39, 40, 41 € 189,-



in 10 coloris

6. Trotteurs
119,-



8. Bottines
149,-

ON ADORE LA COULEUR

9. Bottine courte
179,-
helline



10. Bottines
149,-

Andrea Conti SHOES



11. Bottines
179,-

helline



12. Bottines
189,-

helline



UN PRIX
D'EXCEPTION

7. Mocassins
119,-

helline



1. Ballerines  **airsoft**
COMFORT+

85,-



2. Escarpins compensés  **helline**

119,-



3. Ballerines  **helline**

139,-



UN PRIX
D'EXCEPTION

4. Escarpins **59,-**



Jana®

5. Mocassins  **helline**

89,-



6. Ballerines  **99,-**

CAPRICE
walking on air



7. Escarpins **85,-**



Andrea Conti
SHOES

8. Escarpins **59,-**
Jana®



1. Ballerines Airsoft aux finitions élastiques. Dessus cuir nubuck et textile. Doublure et semelle intérieure textile et cuir. Rembourrage doux. Ultra-légères. Voûte plantaire amovible. Semelle polyuréthane très légère et souple. Hauteur talon env. 30 mm. Largeur H*.
noir **538.665.034** gris **538.677.034**
P.* 37, 38, 39, 40, 41, 42 € **85,-**

2. Trotteurs faits en Espagne. Cuir nappa vachette. Très confortables. Rubans élastiques croisés pour le maintien. Doublure textile, semelle intérieure cuir. Talon env. 50 mm.
noir **879.768.008**
marine-noir **879.780.008**
P.* 36, 37, 38, 39, 40, 41 € **119,-**

3. Ballerines fabriquées en Espagne. Cuir de chèvre nappa. Joli classique avec nœud décoratif. Doublure microfibre. Semelle intérieure cuir. Talon bottier env. 10 mm.
marine **518.840.036**
noir **518.851.036**
blanc **693.497.027**
rose **693.501.027**
P.* 36, 37, 38, 39, 40, 41, 42 € **139,-**

4. Trotteurs Jana confortables, spécialement conçus pour pieds forts. Dessus synthétique et textile. Intérieur textile. Fermeture auto-agrippante. Semelle de marche caoutchouc thermoplastique flexible, talon env. 30 mm. Largeur H*.
noir **101.645.019**
bleu foncé **101.656.019**
P.* 37, 38, 39, 40, 41, 42 € **59,-**

5. Mocassins faits au Portugal. Couture main. Cuir velours vachette. Semelle intérieure textile.
gris **868.161.016**
marine **868.172.016**
T. 36, 37, 38, 39, 40, 41, 42 € **89,-**

6. Ballerines Caprice : chaussures favorites, classiques et tendance. Les bords ondulés affinent le pied et le mettent en valeur. Dessus jaune et vieux rose en cuir velours, noir en cuir lisse. Doublure et semelle intérieure cuir. Semelle caoutchouc souple, talon env. 10 mm. Largeur G*.
noir **363.239.086** vieux rose **363.397.086**
jaune **363.794.086**
P.* 37, 38, 39, 40, 41, 42 € **99,-**

7. Éléance assurée pour vos occasions chic avec ces trotteurs Andrea Conti ! Dessus en matière synthétique, intérieur en textile et cuir. Rembourrage doux et talon confortable. Boucle ardillon. Semelle de marche en caoutchouc thermoplastique, talon env. 50 mm. Largeur G*.
noir **111.128.012**
P.* 36, 37, 38, 39, 40, 41, 42 € **85,-**

8. Classiques et incontournables ! Escarpins Jana Softline chics et confortables à la fois. Dessus synthétique de qualité. Doublure et semelle intérieure synthétique. Rembourrage doux ! Semelle de marche polyuréthane, talon env. 40 mm. Largeur H*.
noir **445.271.062** blanc **445.282.210**
P.* 37, 38, 39, 40, 41, 42 € **59,-**

9. Des partenaires stylés : sneakers de la marque Rieker ! Dessus cuir verni. Doublure et semelle intérieure textile. Lçage et glissière latérale pour faciliter l'enfilage. Voûte plantaire amovible. Semelle de

marche caoutchouc thermoplastique, talon env. 50 mm. Largeur F* pour pieds fins.
noir **102.105.008**
T. 37, 38, 39, 40, 41, 42 € 99,-

10. Envie de nouvelles chaussures ? Chaussures à lacets Rieker alliant style et confort. Dessus synthétique. Doublure et semelle intérieure textile. Rembourrage. Glissière latérale. Semelle de marche polyuréthane, talon env. 30 mm. Largeur F* étroite.
gris clair **102.309.017**
T. 37, 38, 39, 40, 41, 42 € 85,-

11. Ballerines Airsoft élégantes et polyvalentes. Dessus cuir lisse. Semelle de marche souple, talon env. 20 mm. Doublure et semelle intérieure synthétique. Largeur G*.
beige **541.702.045** noir **541.717.045**
P.* 36, 37, 38, 39, 40, 41 € 49,-

12. Sneakers en synthétique. Doublure et semelle intérieure textile, semelle intérieure rembourrée, traitement antibactérien.
sable **878.754.011**
jaune **878.765.011**
T. 35, 36, 37, 38, 39, 40, 41, 42 € 139,-

9. Baskets  
99,-



10. Chaussures à lacets 
85,-



13. Baskets
109,-



CAPRICE
walking on air

STEP BY STEP

13. Ce modèle chic de Caprice est fait pour toutes les amatrices de mode qui aiment les sneakers. Touches brillantes métalliques, lacets brillants et détails couleur doré (pour le coloris ivoire) pour une touche de glamour. Dessus cuir velours et cuir lisse, doublure synthétique et cuir. Glissière latérale. Effet amortissant agréable. Semelle de marche synthétique souple, talon env. 35 mm. Largeur G*.
noir **878.212.010**
couleur ivoire **878.201.010**
T. 4,5, 5, 5,5, 6, 6,5, 7, 7,5, 8 € 109,-

14. Airsoft présente des baskets incontournables pour les amatrices de mode ! Le dessus cuir aspect tressé paraît fait à la main. Intérieur synthétique et cuir. Glissière latérale, voûte plantaire amovible et rembourrage doux. Semelle caoutchouc thermoplastique, talon env. 30 mm. Largeur G*.
blanc **405.945.028** beige **405.956.028**
T. 36, 37, 38, 39, 40, 41, 42 € 85,-

15. Bottines à lacets en cuir nappa de vache de qualité, couture main décorative. Glissière. Doublure textile ou sans doublure. Semelle intérieure en cuir. Hauteur tige env. 11 cm, taille env. 20 cm. Épaisseur semelle env. 15 mm.
beige **491.346.048** noir **491.379.048**
blanc **707.558.035** rose **707.569.035**
marine **878.889.009**
P.* 36, 37, 38, 39, 40, 41, 42 € 139,-

11. Ballerines 
49,-



12. Baskets
139,-



helline

14. Baskets 
85,-



airsoft
modern+

15. Bottines à lacets 
139,-



Andrea Conti
SHOES

**UN PRIX
D'EXCEPTION**

4. Bottines
109,-

 **GEMINI**

DOUX ET CONFORTABLE

1. Bottines
119,-

5. Bottine courte
169,-

helline

2. Baskets
99,-



6. Trotteurs
85,-



3. Bottines
109,-



7. Chaussures à
lacets
85,-



1. Ces bottines Gemini ne manquent pas d'atouts : ultra-confortables, elles attirent tous les regards avec un nouveau look au quotidien ! Dessus cuir lisse, intérieur textile. Avec des empiècements colorés. Glissière latérale et voûte plantaire amovible pratique. Semelle de marche caoutchouc thermo, hauteur de talon env. 45 mm. Largeur G*.

noir **110.034.009** rouge **110.045.009**
P.* 37, 38, 39, 40, 41, 42 **€ 119,-**

2. Si vous aimez les sneakers, ce modèle Rieker est fait pour vous ! Coloris mode et semelle tendance. Dessus en synthétique et textile, doublure intérieure en textile et cuir. kaki à lacets à nouer, rouge à lacets élastiques et fermeture rapide. Glissière décorative sur le côté. Rembourrage doux. Semelle de marche en polyuréthane, talon env. 35 mm. Largeur F*.

kaki **523.267.015** rouge **523.318.015**
T. 37, 38, 39, 40, 41, 42 **€ 99,-**

3. Bottines Gemini modernes pour les journées fraîches. Les contrastes originaux et les coutures décoratives sont des détails typiques de la marque. Dessus cuir lisse, doublure et semelle intérieure textile et microfibre. Élastique latéral, lacets élastiques et lanière au talon. Semelle amovible. Semelle de marche flexible en caoutchouc thermoplastique, talon env. 25 mm. Largeur G*.

rouge **109.964.005** gris clair **109.986.005**
bleu jean **109.975.005**
P.* 37, 38, 39, 40, 41, 42 **€ 109,-**

4. Malgré un talon haut, le confort est garanti, comme dans toutes les chaussures Gemini. Bottines avec empiècements contrastés et jolie couture main. Dessus en cuir lisse, intérieur en textile. Glissière latérale, élastique et lanière au talon pour un enfilage facile et plus de confort. Ultra-légères. Semelle polyuréthane flexible, talon env. 60 mm. Largeur G*.

marine **108.804.012** marron **108.815.012**
P.* 37, 38, 39, 40, 41, 42 **€ 109,-**

5. Bottines faites en Espagne. Cuir velours vachette. Empiècement extensible. Doublure textile, semelle intérieure cuir. Semelle de marche caoutchouc. Hauteur talon env. 20 mm.

taupe **871.416.012** bleu **871.427.012**
35, 36, 37, 38,
P.* 39, 40, 41, 42 **€ 169,-**

6. Trotteurs Rieker avec détails confortables dont vous ne pourrez plus vous passer : la semelle Memo-Soft s'adapte à la forme du pied. Dessus textile et synthétique, intérieur textile. Bride élastique pour un enfilage facile. Rembourrage doux. Semelle de marche en polyuréthane, talon env. 35 mm. Largeur F*.

noir **523.023.018**
T. 37, 38, 39, 40, 41, 42 **€ 85,-**

7. Les chaussures Gemini font leur effet ! Chaussures à lacets à motif ajouré tendance, doublé de cuir verni. Dessus cuir lisse, intérieur textile et cuir. Superbe couture à la main. Rembourrage doux, voûte plantaire amovible. Semelle de marche

caoutchouc thermoplastique flexible, talon env. 35 mm. Largeur G*.
bleu jean 541.060.014
bordeaux 541.058.014
couleur chamois 110.056.006
T. 37, 38, 39, 40, 41, 42 € 85,-

8. Vous aimez les promenades et les randonnées ? Vous adorerez ces chaussures à lacets Waldläufer ! Modèle avec semelle intérieure et doublure en cuir très confortable. Voûte plantaire amovible rembourrée et laçage soigné. Semelle en polyuréthane adaptée à tous les types de terrains. Talon env. 25 mm. Largeur H*.

rouge-noir 529.503.007
marine-noir 669.552.019
kaki-couleur chamois 870.695.004
4, 5, 5, 5, 5, 6, 6, 5,
T. 7, 7, 5, 8, 9 € 149,-

8. Chaussures à lacets **waldläufer**



9. Bottines sportives Gemini. Dessus : Cuir. Glissière latérale pour un enfilage facile et boucles décoratives sur le côté. Doublure : Textile. Voûte plantaire amovible cuir. Semelle de marche caoutchouc thermoplastique très souple, talon env. 30 mm. Largeur G*.

rouge 188.699.039
marron clair 188.703.041
P.* 37, 38, 39, 40, 41, 42 € 85,-

9. Bottines **GEMINI**



10. Pour un style éblouissant ! Bottines Gemini à imprimé floral en cuir de qualité. Intérieur cuir et textile. Fermeture à glissière et empiècement élastique. Voûte plantaire amovible. Semelle caoutchouc thermoplastique souple, talon env. 30 mm. Largeur G*.

ambre imprimé 537.501.043
P.* 37, 38, 39, 40, 41, 42 € 109,-

11. Confortables, tendance et faciles à assortir : ce sont les Bottines Gemini ! Dessus en cuir, intérieur en textile et cuir. Glissière latérale. Voûte plantaire amovible à coussin et rembourrage au talon. Semelle flexible et multicolore en caoutchouc thermoplastique, talon env. 30 mm. Largeur G*.

rouge 473.147.015 kaki 473.249.014
noir 473.307.015
P.* 37, 38, 39, 40, 41, 42 € 99,-

10. Bottines **GEMINI**



12. Les bottines Reflexan complètent à merveille chaque tenue. Dessus : kaki, bordeaux et bleu jean en cuir velours et lisse, noir à fleurs en cuir velours et synthétique, vanille en cuir nubuck. Doublure et semelle intérieure en textile. Glissières latérales. Système antichoc pour une marche agréable. Semelle en polyuréthane, talon env. 30 mm. Largeur H.

noir motif à fleurs 475.329.011
vanille 539.670.037
kaki 111.864.034
bordeaux 111.875.033
bleu jean 111.886.032
P.* 37, 38, 39, 40, 41, 42 € 85,-

11. Bottines **GEMINI**



13. Sneakers Rieker confortables, incontournables dans toutes les armoires à chaussures. Marchez sur des nuages grâce au rembourrage et à la voûte plantaire amovible remplaçable par des inserts. Dessus synthétique, doublure en textile. Semelle de marche en polyuréthane, talon env. 35 mm. Largeur H* pour pieds forts. marine 522.869.015
T. 37, 38, 39, 40, 41, 42 € 99,-



12. Bottines
85,-
Reflexan



13. Baskets
99,-





thies.

1. Chaussons
65,-



gris

couleur ivoire

Dr.Feet[®]
anatomic

2. Chaussons
79,-

Dr.Feet[®]
anatomic

4. Chaussons
79,-



terre cuite

beige

6. Chaussons
119,-



couleur chamois

gris



1. Chaussons fabriqués en Espagne. Feutre de qualité, divers motifs floraux brodés, détails avec effet 3D. Semelle intérieure feutre amovible. Semelle de marche en caoutchouc plate. Largeur F*.

gris-multicolore 108.190.009
P.* 36, 37, 38, 39, 40, 41, 42 € 65,-

2. Chaussons fabriqués en Europe. Feutre, bande léopard en cuir vachette tendance. Boucle ardillon pour régler la largeur. Voûte plantaire avec doublure peluchée. Semelle intérieure en synthétique. Semelle de marche antidérapante. Talon compensé env. 30 mm. Largeur G*. Commander une taille au-dessus. gris 108.305.006 couleur ivoire 108.316.006
P.* 36, 37, 38, 39, 40, 41, 42 € 79,-

3. Chaussons fabriqués en Espagne. Intérieur et extérieur peluché en coton, logo brodé. Voûte plantaire amovible. Semelle de marche en caoutchouc. Largeur F*. Commander une taille au-dessus.

taupe 108.236.006 écru 108.247.006
P.* 36, 37, 38, 39, 40, 41, 42 € 79,-

4. Chaussons fabriqués en Europe. Mules chaudes à l'aspect bouclé moelleux, bordure peluchée et passepoil. Doublure et semelle intérieure en matière peluchée synthétique. Largeur G*.

beige 108.418.006 terre cuite 108.429.006
P.* 36, 37, 38, 39, 40, 41, 42 € 79,-

5. Chaussons fabriqués en Europe. Chaud, feutre et doublure peluchée douce. Piquage décoratif. Doublure en textile. Semelle intérieure synthétique amovible. Hauteur talon env. 20 mm. Largeur F*.

couleur ivoire 108.258.006
P.* 36, 37, 38, 39, 40, 41, 42 € 79,-

6. Chaussons fabriqués en Europe. Confortable : cuir vachette souple, doublure et semelle intérieure en peau d'agneau véritable. Voûte plantaire à mémoire de forme et semelle de marche antidérapante. Talon compensé env. 20 mm. Largeur G*. Commander une taille au-dessus.

gris 108.214.006
couleur chamois 108.225.006
P.* 36, 37, 38, 39, 40, 41, 42, 43 € 119,-

7. Chaussons fabriqués en Espagne. Balle-rines en feutre, application florale et doublure velours. Doublure et semelle intérieure en synthétique. Polyester recyclé. Semelle de marche en caoutchouc. Largeur F*.

gris 108.327.006 beige 108.338.006
parme 108.349.006
P.* 36, 37, 38, 39, 40, 41, 42 € 65,-

8. Mules fabriquées en Espagne. Motif ajouré tendance en cuir nappa vachette. Doublure et semelle intérieure en cuir. Semelle plateau env. 25 mm.

couleur doré 118.309.022 noir 710.905.059
P.* 36, 37, 38, 39, 40, 41, 42 € 119,-

9. Chaussons fabriqués en Europe. Cuir vachette, imitation crocodile de qualité. Voûte plantaire à mémoire de forme confortable. Boucle ardillon pour régler la largeur. Semelle intérieure en cuir. Semelle de marche. Talon env. 20 mm. Largeur G*.

bordeaux 108.430.009 vert 108.441.009
P.* 36, 37, 38, 39, 40, 41, 42 € 89,-

10. Chaussons fabriqués en Europe. Cuir vachette avec lanières croisées aspect métallisé ou imitation reptile. Empiècement extensible sur le côté pour plus de confort. Semelle intérieure en cuir. Talon env. 60 mm. Largeur F*.

écru 108.372.006 taupe 108.383.006
P.* 36, 37, 38, 39, 40, 41, 42 € 79,-

Semelle intérieure amovible

thies.

3. Chaussons
79,-

écru

taupe



5. Chaussons
79,-

Dr.Feet[®]
anatomic



gris

beige

parme

thies.

7. Chaussons
65,-

11. Chaussons fabriqués en Europe. Cuir veaux de vache doux. Bride à boucle ardillon pour régler la largeur. Semelle intérieure cuir, coussin gel au talon. Talon env. 30 mm. Largeur H.

taupe 108.452.008 vert 108.463.008
fuchsia 108.473.008

P.* 36, 37, 38, 39, 40, 41, 42 € 79,-

12. Chaussons fabriqués en Europe. Cuir de vache de qualité, aspect métallique. 2 brides avec revêtement brillant tendance. Boucles ardillons pour régler la largeur. Semelle intérieure cuir. Semelle de marche, amortisseur de chocs au talon. Talon env. 30 mm. Largeur H.

rose 108.495.008
couleur argenté 108.484.008

P.* 36, 37, 38, 39, 40, 41, 42 € 79,-

13. Chaussons fabriqués en Europe. Cuir vachette doux. Bride à fermeture auto-agrippante. Semelle intérieure en cuir. Talon env. 30 mm. Largeur G*.

noir 108.350.006 taupe 108.361.006

P.* 36, 37, 38, 39, 40, 41, 42 € 79,-

14. Chaussons fabriqués en Europe. Mules en feutre moelleux à rayures colorées. Semelle intérieure feutre. Talon env. 30 mm. Largeur H.

rouge 108.281.006

couleur ivoire 108.292.006

P.* 36, 37, 38, 39, 40, 41, 42 € 65,-

15. Chaussons fabriqués en Europe. Feutre, pierres brillantes fantaisie au bord. Voûte plantaire à mémoire de forme confortable. Semelle intérieure cuir. Semelle de marche. Talon env. 30 mm. Largeur G*.

gris 108.269.006 beige 108.270.006

P.* 36, 37, 38, 39, 40, 41, 42 € 79,-

8. Mules
119,-

couleur doré



noir

9. Mules
89,-

vert



bordeaux



Dr.Feet
anatomic

10. Mules
79,-

écru



taupe

BIEN-ÊTRE POUR VOS PIEDS

taupe



vert



fuchsia



Dr.Feet
anatomic

11. Mules
79,-

12. Mules
79,-

rose



couleur argenté



Dr.Feet
anatomic

13. Mules
79,-

noir



taupe

beige



gris



couleur ivoire



rouge

Dr.Feet
anatomic
14. Chaussons
65,-

15. Chaussons
79,-



1. Store décoratif
à partir de

38,-

+ éco-contr. 38,06

couleur
argenté



2. Objet
décoratif
49,-

3. Décoration mu-
rale à partir de
49,-

couleur
argenté

couleur
doré

Lot de 2

également en noir

CONFORT NATUREL

4. Nappe à partir de

20,-

• existe en ver-
sion ronde et
ovale

gris clair

blanc

beige

couleur
doré



1. Store décoratif avec motif de qualité. Structure en relief, qualité fluide et légère. Semi-transparent. 100% polyester. Lavage délicat jusqu'à 30 °C. Bande multifonction couleur doré
877.907.024
 couleur argenté **111.747.024**

T. 1 (145x140 cm)	€ 38,-
+ éco-contribution € 0,06	€ 38,06
T. 2 (175x140 cm)	€ 43,-
+ éco-contribution € 0,06	€ 43,06
T. 3 (225x140 cm)	€ 55,-
+ éco-contribution € 0,06	€ 55,06
T. 4 (245x140 cm)	€ 59,-
+ éco-contribution € 0,06	€ 59,06

2. Objets déco artisanal en bois de racine d'albacia, avec insert en verre soufflé à la bouche. Chaque pièce est unique. Variations de couleurs, formes et dimensions possibles.
 couleur ivoire **716.163.019**
 T. H/V/P env. 22/16/15 cm € 49,-

T. 1 (145x140 cm)	€ 43,-
+ éco-contribution € 0,06	€ 43,06
T. 2 (175x140 cm)	€ 49,-
+ éco-contribution € 0,06	€ 49,06
T. 3 (225x140 cm)	€ 59,-
+ éco-contribution € 0,06	€ 59,06
T. 4 (245x140 cm)	€ 65,-
+ éco-contribution € 0,06	€ 65,06

3. Lot de 2 décorations murales. En aluminium nickelé ou laqué noir. lot 2 pièces : Petit noir
829.761.041
 couleur doré **505.001.007**
 couleur argenté **504.971.015**
 T. 14x36 cm € 49,-

lot 2 pièces : Large noir	829.777.010
couleur doré	504.993.014
couleur argenté	504.982.010
T. 18x47 cm	€ 55,-

4. Cette nappe vous plaira à coup sûr. Qualité douce, facile à entretenir. Ourlet fin. Repassage superflu. 80% polyester, 20% coton. Lavable en machine jusqu'à 60 °C.
 blanc **836.471.006** gris clair **836.482.006**
 beige **836.493.006**

T. 1 (90x90 cm Centre de table)	€ 25,-
T. 2 (40x140 cm Chemin de table)	€ 20,-
T. 3 (110x135 cm)	€ 30,-
T. 4 (130x160 cm)	€ 45,-
T. 5 (130x220 cm)	€ 59,-
T. 6 (130x260 cm)	€ 75,-
T. 7 (155 cm Ø)	€ 49,-
T. 8 (155x220 cm, ovale)	€ 89,-

5. Bavolet décoratif avec imprimé feuille. Motif feuilles raffiné en qualité épaisse. Opaque. 100% polyester. Lavage délicat jusqu'à 30 °C. Bande multifonction couleur doré **879.764.027**

T. 1 (145x130 cm)	€ 38,-
+ éco-contribution € 0,06	€ 38,06
T. 2 (175x130 cm)	€ 43,-
+ éco-contribution € 0,06	€ 43,06
T. 3 (225x130 cm)	€ 55,-
+ éco-contribution € 0,06	€ 55,06
T. 4 (245x130 cm)	€ 59,-
+ éco-contribution € 0,06	€ 59,06

6. Idéal pour se détendre : articles de chambre Hagemann avec motifs à l'aspect tricôté. Incroyablement confortables et moelleux. Couverture multifonction utilisable comme protection canapé ou couverture. Protections accoudoirs, 1 avec et 1 sans poche. 100% polyester. Lavage délicat jusqu'à 30 °C.
 gris **870.560.007**

T. 1 (50x200 cm Chemin de canapé)	€ 25,-
T. 2 (150x200 cm Couverture multifonction)	€ 35,-
T. 3 (40x40 cm Housse de coussin)	€ 20,-
T. 4 (50x50 cm Housse de coussin)	€ 25,-

7. Superbe desserte. Pierre synthétique stable. Monté. couleur argenté **499.286.011**

T. H/V/L env. 46,5x36,5x29 cm	€ 139,-
+ éco-contribution € 1,40	€ 140,40



NOUS AIMONS LES ASSOCIATIONS DE COULEURS ET LES COUPES HARMONIEUSES, INSPIRÉES PAR LA NATURE.



1. Housse de coussin à partir de 25,-



vert

noir

sable

jaune moutarde

couleur rouille

écru

abricot

taupe

corail

bleu pétrole

fuchsia



2. Store-bateau à partir de

17,-
+ éco-contr. 17,06

1. Housse de coussin velours, passepoil contrasté. 100% coton. Lavable en machine.

vert	692.804.070	corail	692.796.068
noir	107.958.008	taupe	692.708.026
écru	692.810.027	abricot	692.735.065
sable	692.746.012	fuchsia	692.757.022
bleu pétrole			692.729.072
couleur rouille			692.780.049
jaune moutarde			692.719.033
T. 1 (30x50 cm)			€ 25,-
T. 2 (40x40 cm)			€ 30,-
T. 3 (50x50 cm)			€ 30,-

2. Store-bateau imprimé. Tissu. Transparent. Suspension avec passants. Barre de lestage en haut et en bas. Dimensions sur Internet. 100% polyester. Lavable en machine.

gris-multicolore	517.394.015
T. 1 (140x45 cm)	€ 17,-
+ éco-contribution € 0,06	€ 17,06
T. 2 (140x60 cm)	€ 25,-
+ éco-contribution € 0,06	€ 25,06
T. 3 (140x80 cm)	€ 30,-
+ éco-contribution € 0,06	€ 30,06
T. 4 (140x100 cm)	€ 38,-
+ éco-contribution € 0,06	€ 38,06
T. 5 (140x120 cm)	€ 43,-
+ éco-contribution € 0,06	€ 43,06

3. Linge de salon légèrement brillant au motif losanges gaufré. Embellit votre mobilier ! Entretien facile et qualité résistante. Antidérapant au dos grâce à son revêtement antidérapant. 100% polyester. Lavage délicat jusqu'à 30 °C.

beige	727.090.013	gris clair	727.089.013
rouge foncé			727.103.013
T. 1 (50x200 cm Chemin de canapé)			€ 35,-
T. 2 (135x200 cm Protection canapé)			€ 75,-
T. 3 (40x60 cm 2 protections pour accoudoirs)			€ 30,-
T. 4 (40x40 cm Housse de coussin)			€ 25,-

4. Étagère suspendue en métal peint en noir avec chaîne de suspension. Surface de pose H/ø petit env. 58/16,5 cm, grand env.

POLYVALENTS ET DÉCORATIFS

RONDS, CARRÉS, COLORÉS, UNIS, RUSTIQUES, ÉLÉGANTS – ILS SONT TOUS BIEN À NOS PIEDS.



3. Protections déco pour meubles à partir de 25,-

HAGEMANN
HOMEFASHION

rouge foncé

beige

gris clair



4. Étagère à suspendre à partir de **30,-**
+ éco-contr. 30,14



5. Tabouret **139,-**
+ éco-contr. 140,20



6. Desserte **159,-**
+ éco-contr. 159,66



98/16,5 cm. Montage partiel.
Petit noir **748.539.011**
T. H/V/P env. 87/60/20 cm **€ 30,-**
+ éco-contribution € 0,14 € 30,14

Large noir **390.935.018**
T. H/V/P env. 87/100/20 cm **€ 43,-**
+ éco-contribution € 0,14 € 43,14

5. Tabouret aspect noué tendance. Housse imitation velours en polyester. Rembourrage en mousse. Structure en panneaux de fibres de bois MDF. Pieds en métal, noir. Montage partiel.
bordeaux **501.213.012**
gris **501.220.012**
T. H/V/P env. 45/37/37 cm **€ 139,-**
+ éco-contribution € 1,20 € 140,20

6. Desserte, cadre en métal, noir. Couche intercalaire en verre, épaisseur env. 6 mm. Monté.
noir **532.853.037**
T. 53,5 cm x Ø38,5 cm **€ 159,-**
+ éco-contribution € 0,66 € 159,66

7. Store multicolore imprimé en qualité fluide et légère. Transparent. 100% polyester. Lavable en machine.
Cordon universel multicolore **350.136.002**
T. 1 (145x135 cm) **€ 30,-**
+ éco-contribution € 0,06 € 30,06
T. 2 (175x135 cm) **€ 38,-**
+ éco-contribution € 0,06 € 38,06
T. 3 (225x135 cm) **€ 49,-**
+ éco-contribution € 0,06 € 49,06
T. 4 (245x135 cm) **€ 55,-**
+ éco-contribution € 0,06 € 55,06

Passants multicolore **350.169.003**
T. 1 (145x135 cm) **€ 38,-**
+ éco-contribution € 0,06 € 38,06
T. 2 (175x135 cm) **€ 43,-**
+ éco-contribution € 0,06 € 43,06
T. 3 (225x135 cm) **€ 55,-**
+ éco-contribution € 0,06 € 55,06
T. 4 (245x135 cm) **€ 59,-**
+ éco-contribution € 0,06 € 59,06



7. Store décoratif à partir de

30,-

+ éco-contr. 30,06

1. Fenêtre miroir
179,-
blanc

vert



couleur
ivoire



2. Horloge
119,-

+ éco-contr. 119,10

1. Miroir fenêtre en bois massif de pin et de peuplier et panneau de fibres de bois MDF, teinte naturelle ou peint en blanc, délavé et aspect vieilli. Croisillons sur le miroir. Volets fermables. Fait main, légères variations possibles.

vert 518.948.005 blanc 518.921.005
couleur ivoire 518.932.005
T. 71x87x5 cm € 179,-

2. Horloge en métal, aspect vieilli. Mécanisme à quartz. Pile format Mignon de 1,5 V, non incluse. noir-couleur doré 517.139.022
T. Ø 60 cm € 119,-
+ éco-contribution € 0,10 € 119,10

3. Tapis pour intérieur et zone extérieure couverte. Dos en caoutchouc. Extrêmement résistant. Sans synthétique. Adapté au chauffage au sol. Garantie qualité 5 ans. 100% polyamide. Adapté au séchage jusqu'à 90 °C. Lavable en machine à 60 °C.
gris-violet 885.692.004
T. 1 (40x60 cm Rectangulaire) € 38,-
T. 2 (50x75 cm Rectangulaire) € 59,-
T. 3 (60x85 cm Rectangulaire) € 79,-
T. 4 (75x120 cm Rectangulaire) € 139,-
T. 5 (60x180 cm Tapis de couloir) € 159,-
T. 6 (75x190 cm Tapis de couloir) € 199,-
T. 7 (115x175 cm Rectangulaire) € 299,-

POUR UN AIR DE VACANCES A LA MAISON !



3. Paillason
à partir de
38,-
en 7 tailles



4. Nettoyeur à
chaussures
69,-



5. Support
pour plan-
tes
59,-

4. Nettoyeur à chaussures. Design antique en fonte peinte en marron et vieillie. Ornaments. Pratique grâce à une légère inclinaison, brosse en noix de coco robuste et grille pour les salissures importantes. Déchasseur intégré.

cuvré **707.343.010**
T. H/P env. 12/34,5/21,5 cm **€ 69,-**

5. Support pour plantes. Motif filigrane nostalgique, fer massif, marron aspect vieilli. 3 roulettes en plastique stables.

marron **886.399.004**
T. H/M/L env. 5x30x30 cm **€ 59,-**

6. Panneaux avec houppes amovibles et superbe broderie ajourée. Qualité douce et fluide. Coulisse pour tringle de rideau. Finitions arrondies. 100% polyester. Lavable en machine.

blanc **718.099.019**

T. 1 (30x90 cm) **€ 13,-**

T. 2 (30x120 cm) **€ 17,-**

+ éco-contribution € 0,06 **€ 17,06**

T. 3 (30x140 cm) **€ 25,-**

+ éco-contribution € 0,06 **€ 25,06**

T. 4 (45x90 cm) **€ 17,-**

+ éco-contribution € 0,06 **€ 17,06**

T. 5 (45x120 cm) **€ 25,-**

+ éco-contribution € 0,06 **€ 25,06**

T. 6 (45x140 cm) **€ 30,-**

+ éco-contribution € 0,06 **€ 30,06**

T. 7 (60x90 cm) **€ 25,-**

+ éco-contribution € 0,06 **€ 25,06**

T. 8 (60x120 cm) **€ 30,-**

+ éco-contribution € 0,06 **€ 30,06**

T. 9 (60x140 cm) **€ 38,-**

+ éco-contribution € 0,06 **€ 38,06**

7. Figurine décorative 3 pièces. En albasia massif. Surface structurée multicolore. Fabrication artisanale. Variations possibles.

gris **501.859.013**
T. 42/6/14+45/6/14+49/6/17 cm **€ 79,-**

8. Tapis au motif méditerranéen. Pour intérieur et zone extérieure couverte. Dos en caoutchouc. Extrêmement résistant. Sans synthétique. Adapté au chauffage au sol. Garantie qualité 5 ans. 100% polyamide. Adapté au sèche-linge jusqu'à 90 °C. Lavable en machine à 60 °C.

vert-violet **885.669.004**

T. 1 (40x60 cm Rectangulaire) **€ 38,-**

T. 2 (50x75 cm Rectangulaire) **€ 59,-**

T. 3 (60x85 cm Rectangulaire) **€ 79,-**

T. 4 (75x120 cm Rectangulaire) **€ 139,-**

T. 5 (60x180 cm Tapis de couloir) **€ 159,-**

T. 6 (75x190 cm Tapis de couloir) **€ 199,-**

T. 7 (115x175 cm Rectangulaire) **€ 299,-**

7. Figurine décorative
79,-



6. Panneaux à partir de

13,-

+ éco-contr. 13,06



8. Paillason en 7 tailles
à partir de **38,-**



1. Panneaux
à partir de
30,-
+ éco-contr. 30,04



CONFORTABLE ET ANIMAL

MOTIFS ANIMAUX DÉCORATIFS
POUR UN BIEN-ÊTRE GARANTI
CHEZ NOUS.

soundmaster®

3. Radio retro
129,-
+ éco-contr. 129,10



1. Panneaux avec dentelle crochetée et application oiseaux. Finition arrondie. Opaque. Coulisse pour tringle de rideau. Soutient l'initiative « Cotton made in Africa ». 100% coton. Lavable en machine.

blanc-gris	717.289.016
T. 1 (60x60 cm)	€ 30,-
+ éco-contribution € 0,04	€ 30,04
T. 2 (60x80 cm)	€ 38,-
+ éco-contribution € 0,04	€ 38,04
T. 3 (60x100 cm)	€ 43,-
+ éco-contribution € 0,04	€ 43,04
T. 4 (60x120 cm)	€ 49,-
+ éco-contribution € 0,04	€ 49,04

ingrain, crépi lisse ou rugueux, verre, bois, métal et matériaux lisses et exempts de graisse.

noir **501.961.029**
T. H/L env. 70/50 cm **€ 17,-**

3. Radio DAB+ et radio numérique FM-PLL avec RDS. Écran LCD, 10 boutons de station, 2 alarmes, fonction sommeil et répétition, prise casque et antenne télescopique. Alimentation secteur AC 230 V ~ 50 Hz et à piles 3x 1,5 V LR14/C. Livré avec bloc d'alimentation. Livré sans piles. beige **766.661.034**

T. H/L env. 16x22x8 cm **€ 129,-**
+ éco-contribution € 0,10 **€ 129,10**

2. Sticker mural, film vinyle. Applicable individuellement. Feuille de transfert : retirer le film, coller, c'est prêt. Sur papier peint

4. Paillason
à partir de
38,-



en 3 tailles



2. Tatouage mural
17,-



magne. Pour intérieur et zone extérieure couverte, particulièrement résistant. Sans synthétique. Dos en caoutchouc. Adapté au chauffage au sol. Garantie qualité 5 ans. 100% polyamide. Lavable en machine jusqu'à 60 °C, adapté au sèche-linge.

orange-multicolore **871.937.004**
 T. 1 (40x60 cm Rectangulaire) € 38,-
 T. 2 (50x75 cm Rectangulaire) € 59,-
 T. 3 (85x85 cm carré) € 119,-

5. Tapis pour intérieur et zone extérieure couverte. Dos en caoutchouc. Extrêmement résistant. Sans synthétique. Adapté au chauffage au sol. Garantie qualité 5 ans. 100% polyamide. Lavable en machine jusqu'à 60 °C.

rouge-orange **520.242.016**
 T. 1 (50x70 cm Rectangulaire) € 49,-
 + éco-contribution € 0,08 € 49,08
 T. 2 (70x120 cm Rectangulaire) € 149,-
 + éco-contribution € 0,23 € 149,23
 T. 3 (60x180 cm Tapis de couloir) € 199,-
 + éco-contribution € 0,55 € 199,55
 T. 4 (80x200 cm Tapis de couloir) € 279,-
 + éco-contribution € 0,55 € 279,55
 T. 5 (110x175 cm Rectangulaire) € 339,-
 + éco-contribution € 0,55 € 339,55

6. 3 étagères à chaussures. Imitation bois. Fibres noix de coco et plastique. Étagères, faciles à nettoyer. S'utilisent séparément ou reliées les unes aux autres. Emboîtables pour gagner de la place. Monté.

Lot de 3 marron **500.980.032**
 T. H/L env. 2,5x35x27 cm € 38,-

7. Butoir de porte chat, synthétique. Lesté avec du sable.

gris **372.660.047**
 T. H/P 32x23x17 cm € 38,-
 + éco-contribution € 0,35 € 38,35

8. Porte-parapluie au joli design, motif oiseau. Métallique, laqué. Bac de récupération amovible.

noir **342.342.004** blanc **877.237.024**
 T. H/Ø env. 50x20 cm € 69,-
 + éco-contribution € 0,14 € 69,14



5. Paillason à partir de

49,-

+ éco-contr. 49,08 en 5 tailles



6. Rangement à chaussures **38,-**



7. Butoir de porte **38,-**
 + éco-contr. 38,35

8. Porte-parapluie

69,-
 + éco-contr. 69,14



blanc

noir



1. Butoir de porte
30,-



2. Pendule
79,-
+ éco-contr. 79,10



3. Objet déco-
ratif à partir de
59,-

SUBLIME !

ON ADORE LES COUPES QUI ATTIRENT TOUS LES REGARDS !



4. Tapis de marches
à partir de

59,-

en 2 tailles

couleur
ivoire

gris



5. Objet décoratif
279,-

marron

couleur ivoire

1. Butoir de porte décoratif en forme de chien. Fer massif, marron aspect vieilli.
marron **886.366.006**
T. H//L env. 9x4x15,3 cm **€ 39,-**

2. Pendule de table aux allures de vieux téléphone ! Métal couleur vieil or, peint en marron et vieilli. Pile AA 5V non incluse.
couleur or antique **710.483.024**
T. H//P env. 22,5/31,5/19 cm **€ 79,-**
+ éco-contribution € 0,10 € 79,10

3. Objet décoratif cœur. Fabrication artisanale en bois d'albasia massif, variations de couleurs, formes et dimensions possibles.
Petit
couleur ivoire **693.341.014**
T. H//P env. 33,5/39,5/10 cm **€ 59,-**
Large
couleur ivoire **693.352.014**
T. H//P env. 45,5/49,5/10 cm **€ 99,-**

4. Tapis de marches en sisal résistant, avec bandes adhésives pour la fixation. Bords remailés de couleur assortie. 100% sisal.
Lot de 2
gris **113.209.038**
couleur ivoire **113.254.037**
T. l/P env. 65x24 cm **€ 59,-**
Lot de 15
gris **113.334.037**
couleur ivoire **113.351.037**
T. l/P env. 65x24 cm **€ 319,-**

5. Objet déco fait d'une pièce de bois de baobab massif, fabrication artisanale. Finition naturelle ou brun ciré. Des fissures décoratives de séchage, de légères variations de couleur, de forme et de dimensions sont possibles. Chaque pièce est unique.
marron **517.661.027**
couleur ivoire **517.810.029**
T. H//P env. 51/28/28 cm **€ 279,-**

6. Store-bateau en qualité semi-transparente avec superbe broderie ajourée sur la bordure et la finition arrondie. Coulisse pour la tringle à rideaux. 100% polyester. Lavable en machine.
blanc **718.124.019**
T. 1 (130x45 cm) **€ 25,-**
T. 2 (130x60 cm) **€ 38,-**
T. 3 (130x80 cm) **€ 49,-**
T. 4 (130x100 cm) **€ 59,-**
T. 5 (130x120 cm) **€ 69,-**
T. 6 (130x140 cm) **€ 79,-**

7. Figurine décorative cheval. Fabrication artisanale en métal, peint en vert-couleur or et vieilli. Légères variations possibles.
vert-couleur or **710.451.015**
T. H//P env. 55,5/26/7,5 cm **€ 69,-**

Broderie ajourée

6. Store bateau à partir de **25,-**



7. Figurine décorative **69,-**

8. Butoir de porte **38,-**
+ éco-contr. 38,35



8. Butoir de porte, forme animale. Synthétique de qualité, remplissage sable.
marron **493.808.030**
T. H//L env. 18,5x51x17 cm **€ 38,-**
+ éco-contribution € 0,35 € 38,35

9. Mules chaudes avec doublure agneau véritable. Cuir velours vachette doux. Bride à boucle ardillon pour régler la largeur. Voûte plantaire imitation fourrure pour plus de confort. Semelle de marche, antichoc au talon. Talon compensé env. 10 mm. Largeur F*.
rose **525.696.018** ambre **525.706.018**
P.* 36, 37, 38, 39, 40, 41, 42 **€ 119,-**

9. Mules **119,-**



rose



ambre



Sans percer

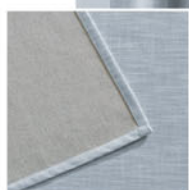

1. Jalousie à partir de **25,-**

2. Rideau thermique à partir de **38,-**

Lot de 2

3. Panneaux-rideaux à partir de **43,-** blanc

4. Panneaux-rideaux à partir de **38,-** blanc

gris

gris

Lot de 2

1. Store en aluminium, résistant à la lumière, flexible, indéformable, facile à nettoyer. Cordon et tige d'orientation. Montage sans perçage, rail supérieur acier, env. 25x25 mm. Pour cadres de fenêtre d'une profondeur maximale de 1,5 cm. Support et matériel de fixation pour montage au plafond ou mural.

887.824.006

T. 1 (130x40 cm)	€ 25,-
T. 2 (130x50 cm)	€ 30,-
T. 3 (130x60 cm)	€ 38,-
T. 4 (130x70 cm)	€ 43,-
T. 5 (130x80 cm)	€ 49,-
T. 6 (130x90 cm)	€ 55,-
T. 7 (130x100 cm)	€ 59,-
T. 8 (130x110 cm)	€ 65,-
T. 9 (130x120 cm)	€ 79,-

2. Rideau opaque, rafraîchissant et thermo-isolant. Protège de la chaleur, du froid et des courants d'air. Devant : tissu imitation lin, dos : polaire épaisse. 100% polyester. Lavable en machine.

Bande multifonction gris

100.008.006

T. 1 (145x135 cm)	€ 38,-
T. 2 (175x135 cm)	€ 43,-
T. 3 (225x135 cm)	€ 55,-
T. 4 (245x135 cm)	€ 59,-

Œillets

100.019.006

T. 1 (145x135 cm)	€ 43,-
T. 2 (175x135 cm)	€ 49,-
T. 3 (225x135 cm)	€ 59,-
T. 4 (245x135 cm)	€ 65,-

3. Panneau-rideau au motif ondulé. Barre de lestage en bas. Suspension avec rail auto-agrippant et roulettes. Bande auto-agrippante en haut. 65% coton, 35% polyester. Lavage délicat 30 °C.

lot 2 pièces

gris **888.872.006** blanc **888.883.006**

T. 1 (145x60 cm)	€ 43,-
T. 2 (175x60 cm)	€ 49,-
T. 3 (225x60 cm)	€ 59,-
T. 4 (245x60 cm)	€ 65,-

4. Panneau-rideau. Barre de lestage en bas. Suspension avec rail auto-agrippant et roulettes. Bande auto-agrippante en haut. 65% coton, 35% polyester. Lavage délicat 30 °C.

lot 2 pièces

gris **888.893.006** blanc **888.907.006**

T. 1 (145x60 cm)	€ 38,-
T. 2 (175x60 cm)	€ 43,-
T. 3 (225x60 cm)	€ 55,-
T. 4 (245x60 cm)	€ 59,-

5. Store décoratif en qualité jacquard transparente. Fabriqué en Allemagne. Finition arrondie conforme au motif. Ruflette plissée. 2 stores décoratifs et 2 embrasses. 100% polyester. Lavable en machine.

lot de 4 pièces

blanc

100.868.006

T. 1 (125x145 cm)	€ 49,-
T. 2 (150x145 cm)	€ 59,-
T. 3 (180x145 cm)	€ 69,-
T. 4 (225x145 cm)	€ 79,-
T. 5 (245x145 cm)	€ 99,-

6. Store décoratif en qualité jacquard transparente. Fabriqué en Allemagne. Finition arrondie conforme au motif. Ruflette plissée. 100% polyester. Lavable en machine.

blanc

100.880.006

T. 1 (175x300 cm)	€ 69,-
T. 2 (175x450 cm)	€ 99,-
T. 3 (175x600 cm)	€ 119,-
T. 4 (225x300 cm)	€ 79,-
T. 5 (225x450 cm)	€ 109,-
T. 6 (225x600 cm)	€ 129,-
T. 7 (245x300 cm)	€ 99,-
T. 8 (245x450 cm)	€ 119,-
T. 9 (245x600 cm)	€ 139,-



5. Store décoratif
à partir de
49,-

Lot de 4

6. Store décoratif
à partir de
69,-



7. Store arqué
à partir de
38,-

7. Store arqué en qualité jacquard transparente.
Fabriqué en Allemagne. Finition arrondie
conforme au motif. Ruflette plissée. 100% polyes-
ter. Lavable en machine.

blanc	100.824.006
T. 1 (105x300 cm)	€ 38,-
T. 2 (105x450 cm)	€ 59,-
T. 3 (105x600 cm)	€ 79,-
T. 4 (120x300 cm)	€ 49,-
T. 5 (120x450 cm)	€ 69,-
T. 6 (120x600 cm)	€ 99,-
T. 7 (145x300 cm)	€ 59,-
T. 8 (145x450 cm)	€ 79,-
T. 9 (145x600 cm)	€ 109,-

8. Store en qualité semi-transparente fine et
fluide. Joli motif floral et imprimé numérique de
qualité. 100% polyester. Lavable en machine.

Bande multifonction blanc imprimé	885.320.006
T. 1 (145x135 cm)	€ 30,-
T. 2 (175x135 cm)	€ 38,-
T. 3 (225x135 cm)	€ 49,-
T. 4 (245x135 cm)	€ 55,-

Œillets blanc imprimé	885.385.006
T. 1 (145x135 cm)	€ 38,-
T. 2 (175x135 cm)	€ 43,-
T. 3 (225x135 cm)	€ 55,-
T. 4 (245x135 cm)	€ 59,-

8. Store décoratif
à partir de

30,-

UNIVERS DES RIDEAUX

POUR UN INTÉRIEUR PLEIN DE CHARME.

Décoration murale S. 330

1. Store décoratif à partir de

38,-

+ éco-contr. 38,06



Superbe qualité dévoré

1. Store décoratif en qualité dévoré. Motif à carreaux tendance. Matière semi-transparente. 65% polyester, 35% viscose. Lavable en machine.

Bande multifonction crème

T. 1 (145x135 cm)	€ 38,-
+ éco-contribution € 0,06	€ 38,06
T. 2 (175x135 cm)	€ 43,-
+ éco-contribution € 0,06	€ 43,06
T. 3 (225x135 cm)	€ 55,-
+ éco-contribution € 0,06	€ 55,06
T. 4 (245x135 cm)	€ 59,-
+ éco-contribution € 0,06	€ 59,06

Œillets crème

T. 1 (145x135 cm)	€ 43,-
+ éco-contribution € 0,06	€ 43,06
T. 2 (175x135 cm)	€ 49,-
+ éco-contribution € 0,06	€ 49,06
T. 3 (225x135 cm)	€ 59,-
+ éco-contribution € 0,06	€ 59,06
T. 4 (245x135 cm)	€ 65,-
+ éco-contribution € 0,06	€ 65,06

2. Store-bateau, voile avec imprimé numérique olives. Matière transparente. Œillets et stoppeurs, barre de lestage haut et bas. Support mural. Sans percer ni visser. Crochets en plastique. Conseils pour prendre les bonnes mesures en ligne. 100% polyester. Lavable en machine.

vert	715.320.016	€ 38,-
+ éco-contribution € 0,06	€ 38,06	
T. 1 (130x45 cm)	€ 49,-	
+ éco-contribution € 0,06	€ 49,06	
T. 2 (130x60 cm)	€ 59,-	
+ éco-contribution € 0,06	€ 59,06	
T. 3 (130x80 cm)	€ 69,-	
+ éco-contribution € 0,06	€ 69,06	
T. 4 (130x100 cm)	€ 79,-	
+ éco-contribution € 0,06	€ 79,06	

3. Store magnétique moderne, structure en lin épaisse. Semi-transparent. 4 coulisses cousues pour tringles magnétiques fournies avec réglage en hauteur. Montage avec crochets et œillets. Conseils pour prendre les bonnes mesures en ligne. Crochets en U métalliques inclus. 100% polyester. Lavable en machine.

blanc	519.072.017	€ 49,-
T. 1 (130x45 cm)		

T. 2 (130x60 cm)	€ 59,-
T. 3 (130x80 cm)	€ 69,-
T. 4 (130x100 cm)	€ 79,-

4. Store jalouzie plissé en dévoré. Semi-transparent. Support de serrage : montage aisé sur le cadre de la fenêtre, sans outil. Dimensions sur Internet. 60% polyester, 40% viscose.

vert tilleul	518.238.034	blanc	735.689.038
T. 1 (130x40 cm)	€ 25,-		
T. 2 (130x50 cm)	€ 30,-		
T. 3 (130x60 cm)	€ 38,-		
T. 4 (130x70 cm)	€ 43,-		
T. 5 (130x80 cm)	€ 49,-		
T. 6 (130x90 cm)	€ 55,-		
T. 7 (130x100 cm)	€ 59,-		
T. 8 (130x120 cm)	€ 69,-		
T. 9 (210x70 cm)	€ 79,-		
T. 10 (210x80 cm)	€ 79,-		

5. Store en qualité dévoré transparente. 75% viscose, 25% polyester. Lavable en machine. bande en U

marron	549.367.026	blanc	549.373.030
gris	549.384.025	mauve	549.419.029
vert	549.436.020	mûre	698.708.029
T. 1 (145x140 cm)	€ 30,-		
+ éco-contribution € 0,06	€ 30,06		
T. 2 (175x140 cm)	€ 38,-		
+ éco-contribution € 0,06	€ 38,06		
T. 3 (225x140 cm)	€ 49,-		
+ éco-contribution € 0,06	€ 49,06		
T. 4 (245x140 cm)	€ 55,-		
+ éco-contribution € 0,06	€ 55,06		

Œillets

gris	549.313.018	blanc	549.345.011
marron	549.356.027	mauve	549.395.027
vert	549.447.021	mûre	698.719.029
T. 1 (145x140 cm)	€ 38,-		
+ éco-contribution € 0,06	€ 38,06		
T. 2 (175x140 cm)	€ 43,-		
+ éco-contribution € 0,06	€ 43,06		
T. 3 (225x140 cm)	€ 55,-		
+ éco-contribution € 0,06	€ 55,06		
T. 4 (245x140 cm)	€ 59,-		
+ éco-contribution € 0,06	€ 59,06		

Passants

gris	549.302.025	blanc	549.329.027
marron	549.339.026	vert	549.409.019
mauve	549.420.020	mûre	698.720.029
T. 1 (145x140 cm)	€ 30,-		
+ éco-contribution € 0,06	€ 30,06		

Sans percer



Exclusivité !

2. Store-bateau à partir de

38,-

+ éco-contr. 38,06



3. Store magnétique à partir de **49,-**

Superbe qualité dévoré

marron

gris

blanc

vert

6. Lot de 2 crochets en U à partir de **17,-** + éco-contr. 17,07



Sans percer

7. Store-bateau à partir de **30,-** + éco-contr. 30,06 blanc dans 6 coloris



5. Store décoratif à partir de

30,-

+ éco-contr. 30,06

Sans percer



4. Store vénitien plissé à partir de **25,-**

blanc

vert tilleul

DE LA LÉGÈRETÉ POUR NOS FENÊTRES ET NOS PORTES

T. 2 (175x140 cm) € 38,-
 + éco-contribution € 0,06 € 38,06
 T. 3 (225x140 cm) € 49,-
 + éco-contribution € 0,06 € 49,06
 T. 4 (245x140 cm) € 55,-
 + éco-contribution € 0,06 € 55,06

6. Lot de 2 crochets pour accrocher au cadre de fenêtre. Métal.
 lot 2 pièces : cadre de fenêtre jusqu'à 2 cm couleur argenté **735.491.006**
 T. 4x7,5x3,5 cm € 17,-
 + éco-contribution € 0,07 € 17,07

lot 2 pièces : cadre de fenêtre jusqu'à 2,5 cm couleur argenté **735.480.014**
 T. 4,5x7,5x4 cm € 25,-
 + éco-contribution € 0,07 € 25,07

7. Store-bateau en qualité dévoré. Montage avec crochets et œilletons. T. 1+2 avec 2 œilletons, T. 3, 4+5 avec 3 œilletons. Crochets à commander séparément. Conseils pour prendre les bonnes mesures en ligne. 75% viscose, 25% polyester. Lavable en machine.
 blanc **551.309.009** gris **551.319.009**
 mauve **551.320.008** vert **551.331.013**
 marron **551.342.008** mûre **698.731.022**

T. 1 (140x45 cm) € 30,-
 + éco-contribution € 0,06 € 30,06
 T. 2 (140x60 cm) € 43,-
 + éco-contribution € 0,06 € 43,06
 T. 3 (140x80 cm) € 55,-
 + éco-contribution € 0,06 € 55,06
 T. 4 (140x100 cm) € 65,-
 + éco-contribution € 0,06 € 65,06
 T. 5 (140x120 cm) € 79,-
 + éco-contribution € 0,06 € 79,06

Sans percer

1. Store-bateau à partir de **38,-**
+ éco-contr. 38,06

gris

2. Store décoratif à partir de **25,-**
+ éco-contr. 25,04

blanc

blanc

3. Store décoratif à partir de **43,-**

Sans percer

4. Store-bateau à partir de **49,-**
+ éco-contr. 49,06

1. Store bateau au design ondulé. Dévoré semi-transparent. Barre de lestage en haut et en bas. Crochets inclus. Conseils pour prendre les bonnes mesures en ligne. 65% coton, 35% polyester. Lavable en machine.

blanc 502.680.026 gris 887.122.009

T. 1 (140x45 cm)	€ 38,-
+ éco-contribution € 0,06	€ 38,06
T. 2 (140x60 cm)	€ 49,-
+ éco-contribution € 0,06	€ 49,06
T. 3 (140x80 cm)	€ 59,-
+ éco-contribution € 0,06	€ 59,06
T. 4 (140x100 cm)	€ 69,-
+ éco-contribution € 0,06	€ 69,06
T. 5 (140x120 cm)	€ 79,-
+ éco-contribution € 0,06	€ 79,06

2. Store décoratif à motif vagues. Dévoré semi-transparent. 65% coton, 35% polyester. Lavable en machine.

Cordon universel blanc 502.669.028 gris 887.143.009

T. 1 (145x135 cm)	€ 25,-
+ éco-contribution € 0,06	€ 25,06
T. 2 (175x135 cm)	€ 30,-
+ éco-contribution € 0,06	€ 30,06
T. 3 (225x135 cm)	€ 43,-
+ éco-contribution € 0,06	€ 43,06
T. 4 (245x135 cm)	€ 49,-
+ éco-contribution € 0,06	€ 49,06

Çeillets

blanc 502.679.028 gris 887.154.009

T. 1 (145x135 cm)	€ 30,-
+ éco-contribution € 0,04	€ 30,04
T. 2 (175x135 cm)	€ 38,-
+ éco-contribution € 0,04	€ 38,04
T. 3 (225x135 cm)	€ 49,-
+ éco-contribution € 0,04	€ 49,04
T. 4 (245x135 cm)	€ 55,-
+ éco-contribution € 0,04	€ 55,04

3. Store avec superbe broderie motif végétal, qualité transparente et fluide. 100% polyester. Lavable en machine.

Bande multifonction offwhite 886.811.006

T. 1 (145x135 cm)	€ 43,-
T. 2 (175x135 cm)	€ 49,-
T. 3 (225x135 cm)	€ 59,-
T. 4 (245x135 cm)	€ 65,-

Çeillets

offwhite 886.822.006

T. 1 (145x135 cm)	€ 49,-
T. 2 (175x135 cm)	€ 55,-
T. 3 (225x135 cm)	€ 65,-
T. 4 (245x135 cm)	€ 69,-

4. Store-bateau en qualité dévoré.

Transparent. Montage avec crochets et ceillets. Accessoires inclus. Conseils pour prendre les bonnes mesures en ligne. 87% polyester, 13% viscose. Lavable en machine.

blanc 551.610.057

T. 1 (130x45 cm)	€ 49,-
+ éco-contribution € 0,06	€ 49,06
T. 2 (130x60 cm)	€ 59,-
+ éco-contribution € 0,06	€ 59,06
T. 3 (130x80 cm)	€ 69,-
+ éco-contribution € 0,06	€ 69,06
T. 4 (130x100 cm)	€ 79,-
+ éco-contribution € 0,06	€ 79,06
T. 5 (130x120 cm)	€ 99,-
+ éco-contribution € 0,06	€ 99,06

5. Store au superbe imprimé numérique avec motif feuille. Qualité semi-transparente et fluide. 100% polyester. Lavable en machine.

Bande multifonction beige-multicolore 886.708.007

T. 1 (145x135 cm)	€ 25,-
T. 2 (175x135 cm)	€ 30,-
T. 3 (225x135 cm)	€ 43,-
T. 4 (245x135 cm)	€ 49,-

Çeillets

beige-multicolore 886.719.007

T. 1 (145x135 cm)	€ 30,-
T. 2 (175x135 cm)	€ 38,-
T. 3 (225x135 cm)	€ 49,-
T. 4 (245x135 cm)	€ 55,-

6. Store haut de gamme. Qualité jacquard tissé brillant. Semi-transparent. 100% polyester. Lavage délicat jusqu'à 30 °C.

lot 2 pièces : Cordon universel beige-gris 886.865.006

T. 1 (145x135 cm)	€ 49,-
T. 2 (175x135 cm)	€ 55,-
T. 3 (225x135 cm)	€ 65,-
T. 4 (245x135 cm)	€ 69,-

lot 2 pièces : ceillets

beige-gris 886.876.006

T. 1 (145x135 cm)	€ 59,-
T. 2 (175x135 cm)	€ 65,-
T. 3 (225x135 cm)	€ 79,-
T. 4 (245x135 cm)	€ 85,-

7. Store décoratif. Qualité semi-transparente imitation lin. Imprimé cercle. 100% polyester. Lavage délicat jusqu'à 30 °C.

Cordon universel gris 887.031.006 parme 887.019.006

couleur ivoire 887.020.006

T. 1 (145x135 cm)	€ 25,-
T. 2 (175x135 cm)	€ 30,-
T. 3 (225x135 cm)	€ 43,-
T. 4 (245x135 cm)	€ 49,-

Çeillets

gris 887.063.006 parme 887.042.006

couleur ivoire 887.053.006

T. 1 (145x135 cm)	€ 30,-
T. 2 (175x135 cm)	€ 38,-
T. 3 (225x135 cm)	€ 49,-
T. 4 (245x135 cm)	€ 55,-

ULTRA-LÉGER

PLEINS FEUX SUR LES MOTIFS DÉLICATS ET LES TISSUS LÉGERS DANS NOTRE INTÉRIEUR.



5. Store décoratif à partir de 25,-



Lot de 2

6. Store décoratif à partir de 49,-



7. Store décoratif à partir de

25,-

parme

gris

couleur ivoire





1. Housse de coussin à partir de 30,-

Pereira da Cunha



5. Peinture originale 69,-

1. Housse de coussin, tissage jacquard et structure en relief. Ourlée. Fermeture à glissière et volant plat. 100% coton. Lavable en machine.

blanc	542.512.045	écru	542.523.046
terre cuite	542.493.042	rose	542.539.048
gris	542.540.046		
T. 1 (50x50 cm)			€ 30,-
T. 2 (80x80 cm)			€ 49,-

2. Drap-housse ou drap plat en flanelle fine. Qualité grattée extrêmement douce et chaude. Sanforisé (traitement anti-rétrécissement). Profitez de l'offre spéciale sur le lot de 2 draps en tailles 2 et 4. Hauteur de matelas maximale 19 cm. 100% coton. Lavable en machine.

Flanelle fine			
blanc		686.013.107	
T. 1 (1 pièce 100x200 cm Drap-housse)			€ 25,-
T. 2 (2 pièces 100x200 cm Drap-housse)			€ 45,-
T. 3 (1 pièce 150x250 cm Drap normal)			€ 25,-
T. 4 (2 pièces 150x250 cm Drap normal)			€ 45,-

Flanelle fine			
gris	202.224.104	vert tilleul	785.473.075
rose	686.046.064	jaune vanille	686.024.078
écru	686.035.065	bleu clair	686.068.056
beige	686.089.063		

T. 1 (1 pièce 100x200 cm Drap-housse)	€ 30,-
T. 2 (2 pièces 100x200 cm Drap-housse)	€ 55,-
T. 3 (1 pièce 150x250 cm Drap normal)	€ 30,-
T. 4 (2 pièces 150x250 cm Drap normal)	€ 55,-

3. Couvre-lit tissage jacquard avec structure en relief. Ourlé. Franges sur 3 côtés. Conseils pour prendre les bonnes mesures en ligne. 100% coton. Lavable en machine.

écru	542.459.051	terre cuite	542.432.051
rose	542.448.030	blanc	542.476.048
gris	542.487.049		
T. 1 (140x210 cm)			€ 119,-
T. 2 (180x250 cm)			€ 139,-
T. 3 (240x210 cm)			€ 149,-
T. 4 (240x250 cm)			€ 159,-
T. 5 (280x210 cm)			€ 179,-
T. 6 (280x250 cm)			€ 199,-

4. Tapis doux et moelleux. Idéal comme descente de lit. Tissage mécanique. Adapté au chauffage au sol. 100% polyester.

écru	537.981.009	taupe	538.005.011
T. 1 (65x140 cm Rectangulaire)			€ 79,-
+ éco-contribution € 0,12			€ 79,12
T. 2 (65x270 cm Rectangulaire)			€ 179,-
+ éco-contribution € 0,35			€ 179,35
T. 3 (2 x 65x140 + 1 x 65+270 cm lot de 3 économique)			€ 259,-
+ éco-contribution € 0,35			€ 259,35

5. Tableau original peint à la main. Chaque pièce est unique. Variations possibles. Cœur floral à effet brillant. Peinture à l'huile sur toile, cadre en bois.

taupe-rose	526.103.020
T. 60x60x3 cm	€ 69,-

6. Bavolet opaque. Brillance discrète. Entretien facile. 100% polyester. Lavable en machine. Cordon universel

blanc

rose

jaune vanille

vert tilleul

écru

bleu clair

gris

beige

DORMISETTE

Pereira da Cunha

2. Drap-housse à partir de 25,-

3. Couvre-lit à partir de 119,- rose

4. Tapis à partir de 79,-

+ éco-contr. 79,12 en 3 tailles

écru

taupe



6. Rideau à partir de **30,-**
+ éco-contr. 30,06
rose



7. Embrasse feuille à partir de **30,-**
+ éco-contr. 30,06

DE JOLIS REVES DANS DES COLORIS DÉLICATS ET DES MATIERES DOUCES

9. Housses de coussin à partir de **25,-**

Disponible en 3 qualités



8. Couvre-lit à partir de

30,-

Lot de 2

gris	549.293.068	marron	549.222.052
rose	106.168.068	vert pomme	549.260.067
crème	549.271.054		
T. 1 (145x135 cm)			€ 30,-
+ éco-contribution	€ 0,06		€ 30,06
T. 2 (175x135 cm)			€ 38,-
+ éco-contribution	€ 0,06		€ 38,06
T. 3 (225x135 cm)			€ 49,-
+ éco-contribution	€ 0,06		€ 49,06
T. 4 (245x135 cm)			€ 55,-
+ éco-contribution	€ 0,06		€ 55,06

€illets			
rose	106.174.069	vert pomme	549.238.056
crème	549.249.070	marron	549.254.052
gris	549.282.074		
T. 1 (145x135 cm)			€ 38,-
+ éco-contribution	€ 0,06		€ 38,06
T. 2 (175x135 cm)			€ 43,-
+ éco-contribution	€ 0,06		€ 43,06
T. 3 (225x135 cm)			€ 55,-
+ éco-contribution	€ 0,06		€ 55,06
T. 4 (245x135 cm)			€ 59,-
+ éco-contribution	€ 0,06		€ 59,06

7. Embrasse feuille aux finitions soignées. Aluminium. Aspect vieilli et martelé. ø intérieur pince : env. 5 cm.	
couleur argenté	735.645.054
couleur cuivre	735.656.056
couleur doré	735.662.064
T. 14x9x7 cm	€ 30,-
+ éco-contribution	€ 0,06
	€ 30,06

8. Couvre-lit à imprimé numérique. Garnissage léger. Superbe piquage petites cases. Housses de coussin à glissière. Dimensions sur Internet. 100% polyester. Lavable en machine jusqu'à 30 °C, adapté au sèche-linge.	
Couvre-lit	
rouge-multicolore	829.697.043
T. 1 (140x210 cm)	€ 69,-
T. 2 (180x250 cm)	€ 109,-
T. 3 (240x210 cm)	€ 119,-
T. 4 (240x250 cm)	€ 129,-
T. 5 (270x210 cm)	€ 139,-
T. 6 (270x250 cm)	€ 149,-

Taie de coussin rouge-multicolore	830.073.043
T. 1 (80x80 cm 1 housse de coussin)	€ 38,-

Taie de coussin terre cuite+vert	829.722.043
T. 40x40 cm 2 housses de coussin	€ 30,-

9. Housses de coussin à glissière (satin maco et jersey interlock). Fine flanelle avec fermeture boutonnée. Housses de traversin avec liens à nouer. 100% coton.
2 pièces : Jersey interlock, fermeture à glissière

rose	749.639.041	pêche	749.559.046
écru	749.673.035	bleu clair	749.606.048
sable	749.617.041	vert tilleul	749.708.039
blanc	749.640.047	gris pierre	381.474.029
rouge	381.489.021	camomille	749.628.047
gris argenté		couleur terre cuite	839.114.045
couleur terre cuite			749.560.050
T. 1 (15x40 cm, 2 housses de traversin)			€ 28,-
T. 2 (40x40 cm, 2 housses de coussin)			€ 30,-
T. 3 (40x60 cm, 2 housses de coussin)			€ 32,-
T. 4 (40x80 cm, 2 housses de coussin)			€ 40,-
T. 5 (80x80 cm, 2 housses de coussin)			€ 48,-

2 pièces : Flanelle chic, fermeture boutonnée

rose	359.894.020	pêche	137.734.043
écru	497.741.004	bleu clair	359.918.031
sable	359.929.034	vert tilleul	245.624.013
blanc	359.907.045	camomille	359.883.009
gris argenté		couleur terre cuite	839.099.035
couleur terre cuite			497.752.051
T. 1 (15x40 cm, 2 housses de traversin)			€ 25,-
T. 2 (40x40 cm, 2 housses de coussin)			€ 26,-
T. 3 (40x60 cm, 2 housses de coussin)			€ 27,-
T. 4 (40x80 cm, 2 housses de coussin)			€ 30,-
T. 5 (80x80 cm, 2 housses de coussin)			€ 45,-

2 pièces : Satin maco à repassage superflu, fermeture à glissière

rose	413.162.057	pêche	137.756.045
écru	497.729.053	bleu clair	413.139.051
sable	413.140.049	vert tilleul	245.614.040
blanc	413.173.038	camomille	413.151.030
gris argenté		couleur terre cuite	839.108.056
couleur terre cuite			497.730.056
T. 1 (15x40 cm, 2 housses de traversin)			€ 35,-
T. 2 (40x40 cm, 2 housses de coussin)			€ 40,-
T. 3 (40x60 cm, 2 housses de coussin)			€ 45,-
T. 4 (40x80 cm, 2 housses de coussin)			€ 49,-
T. 5 (80x80 cm, 2 housses de coussin)			€ 59,-

Sans percer

1. Raclette de douche
49,-



2. Valet muet
109,-



3. Accessoires WC
59,-



Sans percer

GRUND

anthracite à motifs

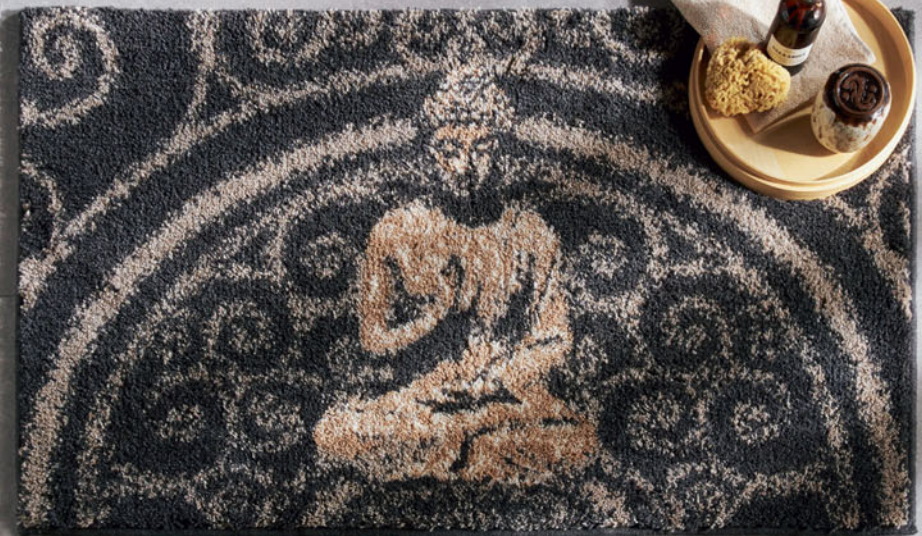

GRUND

4. Tapis de bain en 9 tailles avec découpe pour WC au sol à partir de 25,-

1. Raclette de douche Flex. Poignée plastique extensible, longueur env. 29-42 cm, lèvre en silicone. Crochet inclus avec bande adhésive amovible étanche, montage sans percer ni visser. Convient à toutes les surfaces lisses et dégraissées.

874.980.004

T. H/W/P env. 29-42x26x3 cm € 49,-

2. Valet de chambre en métal thermolaqué en blanc. Pour vestes et chemises, barre transversale pour pantalons et rangement pour petites pièces. Pastilles en plastique pour protéger le sol. À monter.

885.171.004

T. H/W/P env. 124x46,5x35,5 cm € 109,-

3. Accessoires WC Flex. Conteneur en plastique. Se ferme après l'insertion de la brosse. Brosse WC avec poignée en aluminium et poils en caoutchouc souples et hygiéniques, grattoir devant pour les taches tenaces. Montage facile sans percer ni visser, bandes adhésives amovibles étanches. Convient à toutes les surfaces lisses et dégraissées.

874.979.004

T. H/W/P env. 43x8x11 cm € 59,-

4. Tapis de bain motif bouddha. Fabriqué en Europe. Poils doux légèrement brillants, résistants et indéformables. Bords remailés. Dos avec revêtement. Adapté au chauffage au sol. 100% acrylique. Lavage délicat jusqu'à 40 °C. Adapté au sèche-linge.

873.896.004

anthracite

T. 1 (45x50 cm Rectangulaire) € 25,-

T. 2 (50x90 cm Rectangulaire) € 49,-

T. 3 (60x100 cm Rectangulaire) € 59,-

T. 4 (70x120 cm Rectangulaire) € 99,-

T. 5 (80x150 cm Rectangulaire) € 129,-

T. 6 (Ø 75 cm rond) € 59,-

T. 7 (50x80 cm semi-circulaire) € 49,-

T. 8 (47x50 cm - 45x50 cm Housse

abattant + tapis WC sans découpe) € 49,-

T. 9 (47x50 cm - 45x50 cm Housse

abattant + tapis WC avec découpe) € 49,-

5. Tapis de bain motif mandala. Fabriqué en Europe. Poils doux légèrement brillants, résistants et indéformables. Bords remailés. Dos avec revêtement. Adapté au chauffage au sol. 100% acrylique. Lavage délicat jusqu'à 40 °C. Adapté au sèche-linge.

887.541.004

anthracite à motifs

887.552.004

5. Tapis de bain à partir de 30,-

en 5 tailles

avec découpe pour WC au sol



couleur ivoire à motifs

OASIS DE BIEN-ÊTRE

AVEC LES ACCESSOIRES ADÉQUATS, NOUS APPORTONS UNE TOUCHE DE SÉRÉNITÉ ORIENTALE DANS LA SALLE DE BAIN.

anthracite

6. Desserte
149,-

menthe

taupe

7. Tapis de bain
à partir de

25,-

en 10 tailles

avec découpe pour WC au sol



taupe

T. 1 (Ø 50 cm rond)	€ 30,-	T. 1 (45x50 cm Rectangulaire)	€ 25,-
T. 2 (Ø 75 cm rond)	€ 69,-	T. 2 (50x90 cm Rectangulaire)	€ 49,-
T. 3 (Ø 100 cm rond)	€ 119,-	T. 3 (60x100 cm Rectangulaire)	€ 69,-
T. 4 (50x80 cm semi-circulaire)	€ 49,-	T. 4 (70x110 cm Rectangulaire)	€ 99,-
T. 5 (47x50 cm - Ø50 cm Housse abattant + tapis WC sans découpe)	€ 49,-	T. 5 (80x150 cm Rectangulaire)	€ 119,-
		T. 6 (90x160 cm Rectangulaire)	€ 129,-
		T. 7 (Ø 75 cm rond)	€ 69,-
		T. 8 (50x80 cm semi-circulaire)	€ 69,-
		T. 9 (47x50 cm - 45x50 cm Housse abattant + tapis WC sans découpe)	€ 49,-
		T. 10 (47x50 cm - 45x50 cm Housse abattant + tapis WC avec découpe)	€ 49,-
6. Desserte. Table bouddha en oxyde de magnésium. Env. 38x38 cm. Montée. couleur ivoire 874.913.004			
T. H//L env. 47,5x39x39 cm € 149,-			
7. Ensemble salle de bain, revêtement au dos. Adapté au chauffage au sol. 100% acrylique. Lavable en machine.			
taupe	545.130.132	menthe	874.630.013
mauve	106.805.131	gris clair	545.066.122
lie de vin			545.107.119
anthracite			545.055.128
bleu pétrole			545.099.096
vert pomme			545.129.096

mauve

lie de vin

vert pomme

taupe

bleu pétrole

gris clair

anthracite



ook met uitsparing voor stand toilet

1. Tapis de bain à partir de **25,-**
+ éco-contr. 25,06 en 9 tailles

GRUND

jaune

gris-violet

1. Ensemble salle de bain, revêtement au dos. Adapté au chauffage au sol. 100% acrylique. Lavable en machine, adapté au sèche-linge.

jaune	546.846.011
gris-violet	534.825.030
T. 1 (45x50 cm Rectangulaire)	€ 25,-
+ éco-contribution € 0,06	€ 25,06
T. 2 (50x90 cm Rectangulaire)	€ 49,-
+ éco-contribution € 0,06	€ 49,06
T. 3 (60x100 cm Rectangulaire)	€ 69,-
+ éco-contribution € 0,06	€ 69,06
T. 4 (70x120 cm Rectangulaire)	€ 99,-
+ éco-contribution € 0,12	€ 99,12
T. 5 (80x150 cm Rectangulaire)	€ 129,-
+ éco-contribution € 0,12	€ 129,12
T. 6 (Ø 75 cm rond)	€ 69,-
+ éco-contribution € 0,06	€ 69,06
T. 7 (50x80 cm semi-circulaire)	€ 49,-
+ éco-contribution € 0,06	€ 49,06
T. 8 (47x50 cm - 45x50 cm Housse abattant + tapis WC sans découpe)	€ 49,-
+ éco-contribution € 0,06	€ 49,06
T. 9 (47x50 cm - 45x50 cm Housse abattant + tapis WC avec découpe)	€ 49,-
+ éco-contribution € 0,06	€ 49,06

2. Serviette de bain multifonction en éponge de qualité. 2 bretelles élastiques. Soutient l'initiative « Cotton made in Africa ». 100% coton. Lavage en machine jusqu'à 60 °C. Adapté au sèche-linge.

beige	128.669.179
gris pierre	128.615.178
eucalyptus	767.801.036
bois de rose	481.580.112
1 (40-42), 2 (44-46),	
T. 3 (48-50), 4 (52-54)	€ 30,-

3. Panier à linge fait main, variations possibles. Couvercle amovible, poignée. Sac à linge amovible avec élastique. Empiècement : 100% coton. Lavable en machine.

jacinthe d'eau	683.596.051
couleur ivoire	
T. 70x50x20 cm	€ 149,-
+ éco-contribution € 0,44	€ 149,44

4. Séchoir à linge rotin blanc. 70x50x20 cm. + éco-contribution € 0,70

rotin blanc	683.600.050
T. 70x50x20 cm	€ 149,-
+ éco-contribution € 0,70	€ 149,70

5. Tamis à cheveux pour ne pas obstruer l'évacuation de la douche/baignoire/lavabo. Forme étoile de mer, 5 ventouses. Silicone élastique S'adapte aux évacuations standard.

blanc	515.065.048
T. H/I/L env. 2x14x15,5 cm	€ 25,-

6. Linge de bain à poils doux. Revêtement antidérapant au dos. Adapté pour le chauffage au sol. 100% acrylique. Lavable en machine, adapté au sèche-linge.

jaune-gris	545.731.069
rouge-gris	545.758.070
turquoise-gris	545.769.071
taupe-gris	545.779.069
T. 1 (50x60 cm Rectangulaire)	€ 49,-
T. 2 (60x90 cm Rectangulaire)	€ 69,-
T. 3 (65x115 cm Rectangulaire)	€ 99,-
T. 4 (70x125 cm Rectangulaire)	€ 109,-
T. 5 (80x150 cm Rectangulaire)	€ 129,-
T. 6 (Ø 90 cm rond)	€ 119,-
T. 7 (50x80 cm semi-circulaire)	€ 69,-
T. 8 (90x90 cm Coupe L)	€ 119,-
T. 9 (50x60 cm Tapis WC avec découpe)	€ 49,-
T. 10 (47x50 cm Housse pour abattant)	€ 25,-

2. Serviette de bain multifonction

30,-

• Superbe qualité

3. Panier à linge

149,-

+ éco-contr. 149,44

couleur ivoire

4. Séchoir à linge

30,-

+ éco-contr. 30,07



5. Tamis à cheveux

25,-



beige



blanc

bois de rose

eucalyptus

gris pierre

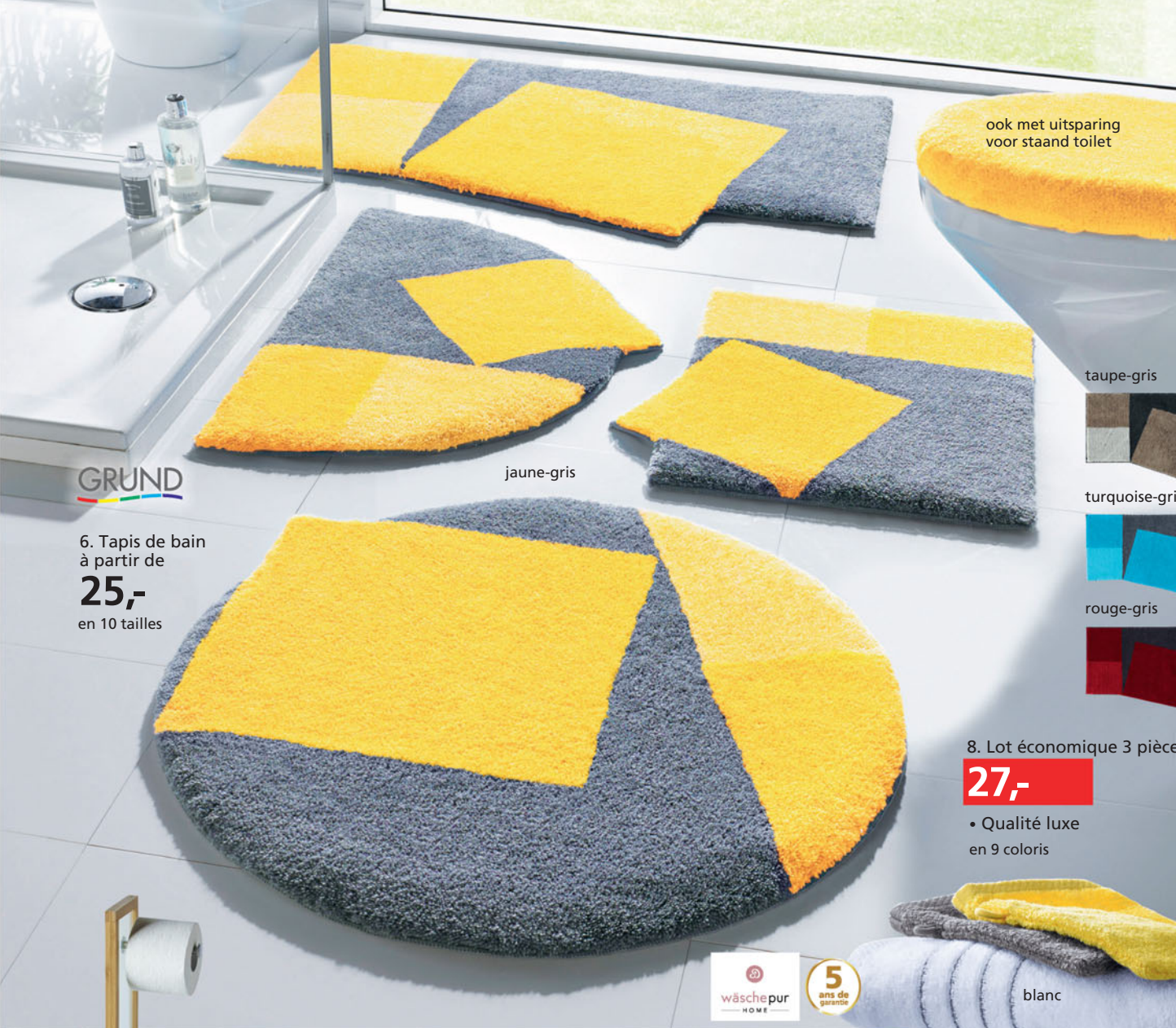

GRUND

6. Tapis de bain à partir de **25,-** en 10 tailles

ook met uitsparing voor stand toilet

taupe-gris

turquoise-gris

rouge-gris

8. Lot économique 3 pièces

27,-

• Qualité luxe en 9 coloris



blanc

couleur ivoire

jaune

gris

gris clair

noir

DES COLORIS RAFRAÎCHISSANTS POUR NOTRE SALLE DE BAINS



7. Accessoires WC
99,-
+ éco-contr. 99,05

7. Accessoires WC en bambou et verre de sécurité satiné. Support pour rouleau de papier hygiénique et de réserve. couleur ivoire **872.709.030**
T. 70x18x23 cm **€ 99,-**
+ éco-contribution **€ 0,05 € 99,05**

8. Très polyvalente ! Serviettes éponges douces de qualité. Bord finement rayé. Existe aussi en lot de 3 économique composé de deux serviettes et d'une serviette de douche. Qualité luxe. 100% coton. Lavable en machine jusqu'à 60 °C, adapté au sèche-linge.
lot éponge
gris **836.728.063** jaune **836.681.065**
noir **836.749.059** rouge **836.692.057**
blanc **836.610.064** océan **842.979.059**

gris clair **832.104.031**
bleu pétrole **836.706.054**
couleur ivoire **836.626.067**
T. 1 (50x100 cm 2 serviettes) **€ 21,-**
T. 2 (70x140 cm Serviette de douche) **€ 21,-**
T. 4 (16x22 cm 2 gants de toilette) **€ 8,-**
T. 5 (30x50 cm 2 serviettes pour invités) **€ 10,-**

Lot économique 3 pièces : 2 serviettes, 1 Serviette de douche
gris **836.814.058** jaune **836.788.049**
noir **836.885.053** rouge **836.794.046**
blanc **836.755.058** océan **842.984.052**
gris clair **832.169.077**
bleu pétrole **836.808.053**
couleur ivoire **836.766.056**
T. lot de 3 économique **€ 27,-**



En
exclusivité!

1. Store-bateau
à partir de
38,-
+ éco-contr. 38,06

2. Mules
79,-
anthracite

Dr. Feet
anatomic



couleur
argenté



1. Paroi japonaise imprimée, voile transparent avec motif marin. Suspension simple sans percer ni visser, œillets et crochets en U fournis. Barres de lestage en haut et en bas et stoppeur. Largeur : 45, 60 et 80 cm, 2 œillets, largeur 100 et 120 cm : 3 œillets. Infos pour prendre les bonnes mesures en ligne. 100% polyester. Lavable en machine. couleur ivoire-bleu **698.683.024**

T. 1 (130x45 cm) € 38,-
+ éco-contribution € 0,06 € 38,06
T. 2 (130x60 cm) € 55,-
+ éco-contribution € 0,06 € 55,06
T. 3 (130x80 cm) € 59,-
+ éco-contribution € 0,06 € 59,06
T. 4 (130x100 cm) € 79,-
+ éco-contribution € 0,06 € 79,06
T. 5 (130x120 cm) € 79,-
+ éco-contribution € 0,06 € 79,06

2. Chaussons fabriqués en Europe. Cuir de vache. Semelle intérieure cuir, rembourrage gel au talon. Talon env. 35 mm. Largeur F*. anthracite **723.044.016**
couleur argenté **723.055.016**
P.* 36, 37, 38, 39, 40, 41, 42 € 79,-

3. Ensemble salle de bain, revêtement au dos. Adapté au chauffage au sol 100% acrylique. Lavable en machine, adapté au sèche-linge. fuchsia **150.131.012** turquoise **546.910.071**
vert **546.926.071** terre cuite **546.932.070**
taupe **546.943.069**

T. 1 (45x50 cm Rectangulaire) € 30,-
+ éco-contribution € 0,06 € 30,06
T. 2 (50x90 cm Rectangulaire) € 59,-
+ éco-contribution € 0,06 € 59,06
T. 3 (60x100 cm Rectangulaire) € 69,-
+ éco-contribution € 0,06 € 69,06
T. 4 (70x120 cm Rectangulaire) € 99,-
+ éco-contribution € 0,12 € 99,12
T. 5 (80x150 cm Rectangulaire) € 119,-
+ éco-contribution € 0,12 € 119,12
T. 6 (Ø 75 cm rond) € 69,-
+ éco-contribution € 0,06 € 69,06

T. 7 (50x80 cm semi-circulaire) € 59,-
+ éco-contribution € 0,06 € 59,06
T. 8 (47x50 cm - 45x50 cm Housse abat-tant + tapis WC sans découpe) € 49,-
+ éco-contribution € 0,06 € 49,06
T. 9 (47x50 cm - 45x50 cm Housse abat-tant + tapis WC avec découpe) € 49,-
+ éco-contribution € 0,06 € 49,06

4. Organisateur maquillage pratique : les 3 contenants peuvent être empilés ou utilisés séparément. 2 supports pour garder votre coin maquillage parfaitement rangé : partie inférieure avec 3 tiroirs, partie centrale avec 1 tiroir et plateau, partie supérieure avec tablette. Plastique recyclé ultra-brillant, avec pieds en caoutchouc. blanc **710.021.014**
T. H/P env. 25x27x18 cm € 109,-

5. Porte-serviettes en acier inoxydable brossé. 2 porte-serviettes. À monter. acier inoxydable **521.057.030**
T. 88x40x20 cm € 199,-
+ éco-contribution € 0,26 € 199,26

6. Tapis de bain avec effet ondulé et structure en relief. Doux au toucher. Légère brillance. Entretien facile et qualité résistante. Dos avec revêtement. Remaillé. 100% polyester. Lavable en machine, adapté au sèche-linge. blanc **520.048.041** turquoise **520.059.045**
gris **520.065.045**

T. 1 (45x50 cm Rectangulaire) € 25,-
+ éco-contribution € 0,06 € 25,06
T. 2 (50x90 cm Rectangulaire) € 43,-
+ éco-contribution € 0,12 € 43,12
T. 3 (60x100 cm Rectangulaire) € 55,-
+ éco-contribution € 0,12 € 55,12
T. 4 (70x120 cm Rectangulaire) € 65,-
+ éco-contribution € 0,12 € 65,12
T. 5 (80x150 cm Rectangulaire) € 89,-
+ éco-contribution € 0,12 € 89,12
T. 6 (Ø 75 cm rond) € 55,-
+ éco-contribution € 0,12 € 55,12

VUE SUR LA MER NOTRE SALLE DE BAIN AU STYLE MARIN NOUS FAIT

GRUND

3. Tapis de
bain
à partir de

30,-

+ éco-contr. 30,06
en 9 tailles

turquoise

ook met uitspa-
ring voor stand
toilet

4. Organisateur maquillage
109,-



5. Porte-
serviettes
199,-

+ éco-contr. 199,26

terre cuite

vert

taupe

fuchsia



- T. 7 (50x80 cm semi-circulaire) € 43,-
 + éco-contribution € 0,06 € 43,06
- T. 8 (47x50 cm - 45x50 cm Housse abat-tant + tapis WC sans découpe) € 43,-
 + éco-contribution € 0,06 € 43,06
- T. 9 (47x50 cm - 45x50 cm Housse abat-tant + tapis WC avec découpe) € 43,-
 + éco-contribution € 0,06 € 43,06
7. Linge de bain à poils épais. Revêtement au dos. Adapté pour le chauffage au sol. 100% acrylique. Lavable en machine, adapté au sèche-linge.
- sable-bleu 546.397.025
 sable-turquoise 546.400.018
- T. 1 (45x50 cm Rectangulaire) € 25,-
 + éco-contribution € 0,06 € 25,06
- T. 2 (50x90 cm Rectangulaire) € 49,-
 + éco-contribution € 0,06 € 49,06
- T. 3 (60x100 cm Rectangulaire) € 69,-
 + éco-contribution € 0,12 € 69,12
- T. 4 (70x110 cm Rectangulaire) € 109,-
 + éco-contribution € 0,12 € 109,12
- T. 5 (80x150 cm Rectangulaire) € 119,-
 + éco-contribution € 0,12 € 119,12
- T. 6 (90x160 cm Rectangulaire) € 129,-
 + éco-contribution € 0,12 € 129,12
- T. 7 (Ø 75 cm rond) € 69,-
 + éco-contribution € 0,06 € 69,06
- T. 8 (50x80 cm semi-circulaire) € 49,-
 + éco-contribution € 0,06 € 49,06
- T. 9 (47x50 cm - 45x50 cm Housse abat-tant + tapis WC sans découpe) € 49,-
 + éco-contribution € 0,06 € 49,06
- T. 10 (47x50 cm - 45x50 cm Housse abat-tant + tapis WC avec découpe) € 49,-
 + éco-contribution € 0,06 € 49,06

8. Serviette de bain multifonction en éponge douce. Finitions raffinées. 2 passants élastiques pour la porter comme une robe. 100% coton. Lavage en machine jusqu'à 60 °C, adapté au sèche-linge.
- blanc 837.990.278 gris argenté 838.020.278
 océan 838.031.288
- T. 1 (40-42), 2 (44-46), 3 (48-50), 4 (52-54) € 30,-

6. Tapis de bain à partir de 25,-
 + éco-contr. 25,06
 en 9 tailles



VOYAGER AU QUOTIDIEN



8. Serviette de bain multifonction

30,-
 • Superbe qualité



1. Peignoir

40,-

- Jersey fin
- Motifs en dentelle batiste
- Superbe broderie ajourée



feel good

2. Tapis de bain à partir de **25,-** en 9 tailles

gris-rose
GRUND
couleur ivoire-terre cuite



DE BELLES IDÉES RAFFRAICHISSANTES POUR NOTRE SALLE DE BAINS

3. Support à crochets **49,-**

4. Crochet mural **38,-**

5. Crochet mural **30,-**

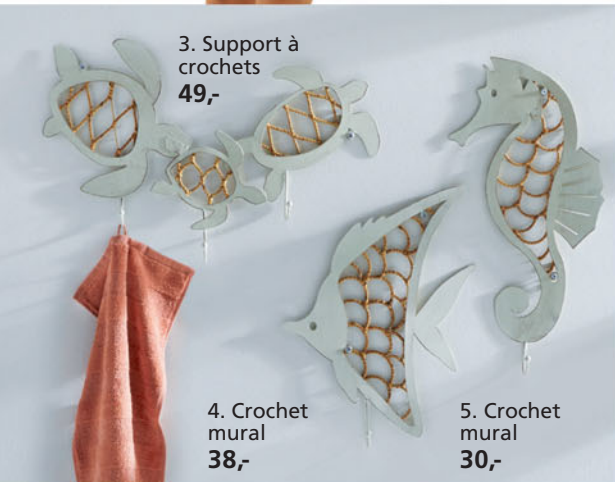

6. Insert baignoire **25,-**

beige



1. Qualité légère : peignoir signé feel good. Forme kimono avec bordure raffinée le long de l'encolure et de l'ouverture. Jolis détails : broderie ajourée à la finition des manches et aux 2 poches plaquées. Ceinture à nouer et liens à nouer intérieurs. Jersey fin. 100% coton.

Longueur env. 105 cm
blanc **153.399.017**
38/40, 42/44, 46/48,
T. 50/52, 54/56 **€ 40,-**

2. Ensemble salle de bain, revêtement au dos. Adapté au chauffage au sol. 100% acrylique. Lavable en machine, adapté au sèche-linge.

couleur ivoire-terre cuite **150.119.008**
gris-rose **547.816.049**
T. 1 (45x50 cm Rectangulaire) **€ 25,-**
T. 2 (50x90 cm Rectangulaire) **€ 49,-**
T. 3 (60x100 cm Rectangulaire) **€ 69,-**
T. 4 (70x120 cm Rectangulaire) **€ 99,-**
T. 5 (80x150 cm Rectangulaire) **€ 119,-**
T. 6 (Ø 75 cm rond) **€ 69,-**
T. 7 (50x80 cm semi-circulaire) **€ 49,-**
T. 8 (47x50 cm - 45x50 cm Housse abattant + tapis WC sans découpe) **€ 49,-**
T. 9 (47x50 cm - 45x50 cm Housse abattant + tapis WC avec découpe) **€ 49,-**

3. Barre à crochets tortues. Métal, partiellement revêtu de rotin. 3 crochets.
blanc **877.162.004**
T. H/P env. 35x58,5x4,5 cm **€ 49,-**

4. Crochet poisson. Métal, partiellement revêtu de rotin. 1 crochet.
blanc **877.173.004**
T. H/L env. 42x31x4,5 cm **€ 38,-**

5. Crochet mural hippocampe. Métal, partiellement revêtu de rotin. 1 crochet.
blanc **877.183.004**
T. H/L env. 50,5x26x4,5 cm **€ 30,-**

6. Insert baignoire avec ventouses ultra-puissantes pour plus de sécurité. Petites perforations pour une évacuation optimale. Caoutchouc naturel. Dim. env. 45x45 cm.

beige **645.586.067** **€ 25,-**
bleu **645.785.062** **€ 25,-**

7. Linge de bain à poils épais. Dos en latex antidérapant. Adapté au chauffage au sol. 100% acrylique. Lavable en machine, adapté au sèche-linge.

jaune **546.239.017** noir **546.245.013**
turquoise **546.256.017** rose **546.267.017**
taupe **546.278.015**

T. 1 (45x50 cm Rectangulaire) **€ 25,-**
T. 2 (50x90 cm Rectangulaire) **€ 49,-**
T. 3 (60x100 cm Rectangulaire) **€ 69,-**
T. 4 (70x110 cm Rectangulaire) **€ 99,-**
T. 5 (80x150 cm Rectangulaire) **€ 119,-**
T. 6 (90x160 cm Rectangulaire) **€ 129,-**
T. 7 (Ø 75 cm rond) **€ 69,-**
T. 8 (50x80 cm semi-circulaire) **€ 49,-**
T. 9 (47x50 cm - 45x50 cm Housse abattant + tapis WC sans découpe) **€ 49,-**
T. 10 (47x50 cm - 45x50 cm Housse abattant + tapis WC avec découpe) **€ 49,-**

8. Tapis en forme de fleur. Poils doux. Entretien facile et qualité résistante. Bordure remaillée. Adapté au chauffage au sol. 100% acrylique. Lavable en machine, adapté au sèche-linge.

écru-multicolore **515.752.025**
gris-beige **515.762.025**
T. 1 (50x50 cm Forme florale) **€ 38,-**
T. 2 (80x80 cm Forme florale) **€ 59,-**
T. 3 (100x100 cm Forme florale) **€ 109,-**
T. 4 (50x80 cm semi-circulaire) **€ 49,-**
T. 5 (47x50 cm - 45x50 cm Housse abattant + tapis WC sans découpe) **€ 55,-**
T. 6 (47x50 cm - 45x50 cm Housse abattant + tapis WC avec découpe) **€ 55,-**

ook met uitsparing voor stand toilet



rose

7. Tapis de bain
à partir de
25,-
en 10 tailles

GRUND



jaune



noir



turquoise



taupe



8. Tapis de bain **GRUND**

à partir de
38,-
en 6 tailles

ook met uitsparing
voor stand toilet



Poils doux

écru-multicolore

9. Serviette aux coloris unis faciles à assortir en qualité ultra-moelleuse. Éponge de qualité supérieure. 100% coton. Lavage en machine jusqu'à 60 °C, adapté au sèche-linge.

rose	244.809.025	abricot	244.773.019
blanc	244.579.032	papaye	244.784.013
beige	244.638.028	menthe	244.819.031
gris clair			244.795.029
vert pistache			244.820.013

T. 1 (50x100 cm, 2 Serviettes) € 23,-
T. 2 (70x140 cm Serviette de douche) € 25,-
T. 4 (16x22 cm, 4 gant de toilette) € 20,-
T. 5 (30x50 cm, 2 Serviettes pour invités) € 20,-

gris-beige



9. Serviette
à partir de
20,-

wäschepur
HOME



blanc

rose

abricot

vert pistache

menthe

gris clair

beige

papaye

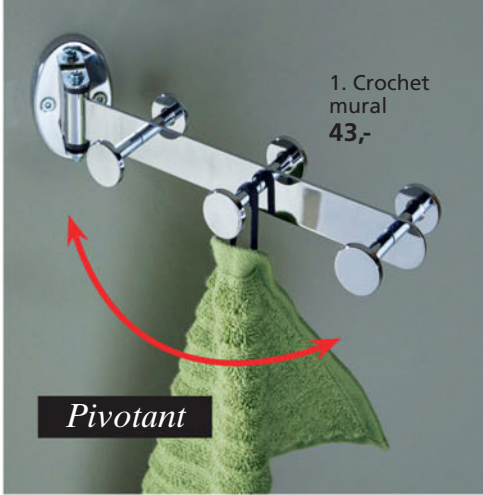

1. Crochet mural
43,-

Pivotant



2. Trousse de maquillage
22,-

1. 6 crochets métalliques. Chromés. Orientables latéralement. Pratique et fonctionnelle.
couleur argenté **875.086.006**
T. H/M/L env. 7,5x25x7 cm **€ 43,-**

2. Trousse de maquillage pratique en polyester résistant. Glissière et crochet de suspension intégré. Grand compartiment en maille à l'intérieur et compartiment à glissière en polyester. 3 petites poches en maille pour les petits éléments.
gris **885.262.006**
T. H/M/P env. 15x22x8 cm **€ 22,-**



3. Support pour sèche-cheveux
25,-

Sans percer



4. Tablette de douche
69,-

Sans percer

3. Support sèche-cheveux avec tampons Turbo-Loc : fixation facile sans perçage, se retire sans laisser de résidus. Acier chromé, porte-câble. Ø anneau intérieur env. 9 cm. Sans sèche-cheveux.
couleur argenté **886.221.004**
T. H/M/L env. 7,5x14x11,5 cm **€ 25,-**

4. Tablette de douche avec tampons Turbo-Loc : fixation facile sans perçage, se retire sans laisser de résidus. Inox chromé.
couleur argenté **886.210.006**
T. H/M/L env. 10,5x38x11 cm **€ 69,-**

5. Tapis de bain au joli motif pierres. Poils doux légèrement brillants et bords remaillés. Résistant et indéformable. Revêtement au dos, adapté au chauffage au sol. Fabriqué en Europe. 100% acrylique. Lavage délicat jusqu'à 40 °C. Adapté au sèche-linge.

AU VERT DANS NOTRE SALLE DE BAINS, TOUT EST TOUJOURS EN ORDRE.



5. Tapis de bain à partir de 25,- en 9 tailles

écru-vert
gris-taupe



6. Porte-serviettes
119,-

7. Porte-rouleaux
49,-



ook met uitsparing voor staand toilet

taupe

écru

vert

8. Tapis de bain à partir de

17,-

en 9 tailles

Structure en relief



taupe

écru-vert
gris-taupe

- T. 1 (45x50 cm Rectangulaire) € 25,-
- T. 2 (50x90 cm Rectangulaire) € 49,-
- T. 3 (60x100 cm Rectangulaire) € 59,-
- T. 4 (70x120 cm Rectangulaire) € 99,-
- T. 5 (80x150 cm Rectangulaire) € 129,-
- T. 6 (Ø 75 cm rond) € 59,-
- T. 7 (50x80 cm semi-circulaire) € 49,-
- T. 8 (47x50 cm - 45x50 cm Housse abattant + tapis WC sans découpe) € 49,-
- T. 9 (47x50 cm - 45x50 cm Housse abattant + tapis WC avec découpe) € 49,-

6. Porte-serviettes en métal peint en blanc, finition vieillie et décorations fougères. 3 bras. Tablette pratique en dessous pour

plus de rangement.

blanc
T. H/WL env. 86x62x28,5 cm € 119,-

7. Porte-rouleau en métal, peint en blanc, finition vieillie et décorations fougères.

Place pour 2 rouleaux de réserve.
blanc
T. H/W/P env. 64x19x19 cm € 49,-

8. Tapis de bain en microfibre douce. Relief de qualité avec motif ginkgo. Polyester résistant. Revêtement au dos. 100% polyester. Lavable jusqu'à 40 °C. Adapté au sèche-linge.

écru 875.166.008 vert 875.177.008

102.626.006
€ 119,-

876.840.006
€ 49,-

taupe 875.188.008

- T. 1 (45x50 cm Rectangulaire) € 17,-
- T. 2 (50x90 cm Rectangulaire) € 38,-
- T. 3 (60x100 cm Rectangulaire) € 49,-
- T. 4 (70x120 cm Rectangulaire) € 59,-
- T. 5 (80x150 cm Rectangulaire) € 79,-
- T. 6 (Ø 75 cm rond) € 49,-
- T. 7 (50x80 cm semi-circulaire) € 38,-
- T. 8 (47x50 cm - 45x50 cm Housse abattant + tapis WC sans découpe) € 38,-
- T. 9 (47x50 cm - 45x50 cm Housse abattant + tapis WC avec découpe) € 38,-

1. Décoration murale
99,-



2. Paniers
119,-



Lot de 4

3. Store-bateau
à partir de
25,-

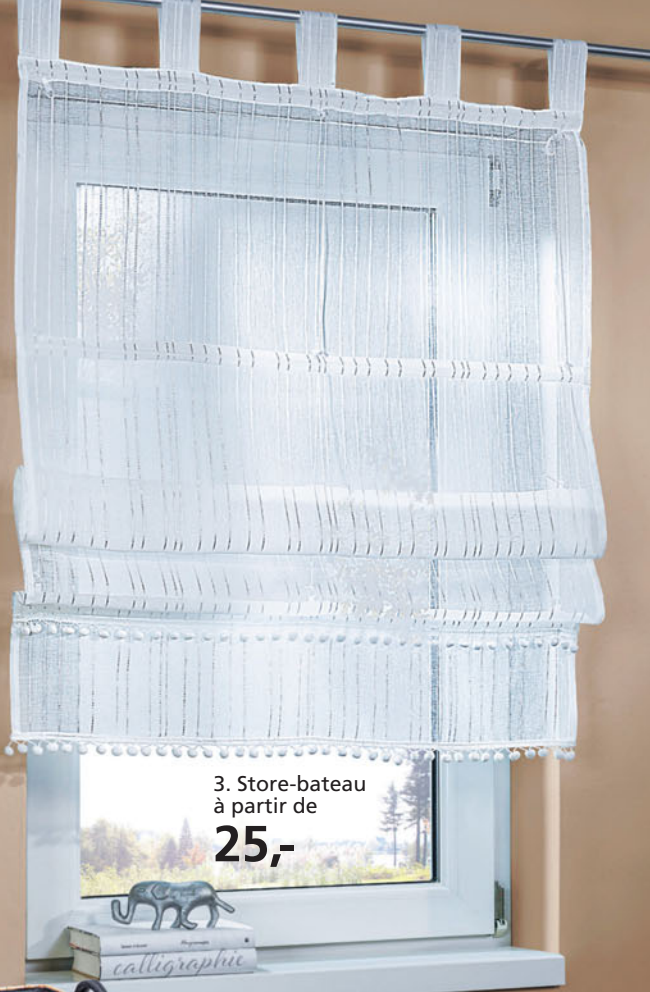

4. Support à crochets
à partir de
59,-



noir

marron

5. Étagère
murale
109,-



6. Porte-parapluie
99,-



1. Décoration murale de fabrication artisanale. Chaque pièce est unique. Variations possibles. Bois massif de manguier. Figurines en aluminium. couleur ivoire
T. H/P env. 85/13/8,5 cm

518.486.034
€ 99,-

2. Lot de 4 paniers. Empilables les uns dans les autres. Structure métallique, jacinthe d'eau et cordelette en papier tressées, intérieur en tissu noir. Poignées en cordon de coton robuste. lot de 4 pièces
couleur ivoire-noir
T. H/P env. 20x40x29 cm

877.048.003
€ 119,-

3. Store-bateau. Rayures et bordure pompons. Brillance discrète. Transparent. Barres de lestage haut, centre, bas. Conseils pour prendre les bonnes mesures en ligne. 100% polyester. Lavable en machine.
offwhite
T. 1 (130x45 cm)
T. 2 (130x60 cm)
T. 3 (130x80 cm)
T. 4 (130x100 cm)

887.198.003
€ 25,-
€ 30,-
€ 38,-
€ 43,-

T. 5 (130x120 cm)
T. 6 (130x140 cm)

€ 49,-
€ 55,-

4. Barre à crochets, bois de peuplier. Jusqu'à 2,3 kg / crochet. Fixation au mur, peu encombrante.

5 crochets
noir 876.862.003 marron 876.873.003
T. H/P env. 7x51x4 cm € 59,-

8 crochets
noir 876.883.003 marron 876.894.003
T. H/P env. 7x81x4 cm € 99,-

5. Étagère murale en métal. Laquée. Grands compartiments de taille différente. Montage mural. Montée.
noir
T. H/P env. 49x84x12 cm

881.352.003
€ 109,-

6. Porte-parapluie en acier. Laqué. Égouttoir en plastique inclus. Pastilles en plastique pour protéger le sol. Monté.
noir
T. H/P env. 55x30x30 cm

876.931.003
€ 99,-

7. Paillason
à partir de

17,-

en 7 tailles



Lot de 2

8. Paniers
79,-

EN SAFARI

NOUS AIMONS L'AVENTURE ET VIVONS NOS ENVIES DE PAYS LOINTAINS EN RESTANT CHEZ NOUS.

7. Tapis. Cercles imprimé animal. Pour intérieur et zone extérieure couverte. Extrêmement résistant. Sans synthétique. Dos avec revêtement. Adapté au chauffage au sol. Garantie qualité 3 ans. 100% polyamide. Lavage en machine jusqu'à 40 °C. Adapté au sèche-linge. taupe-marron

T. 1 (30x70 cm Rectangulaire)	€ 17,-
T. 2 (50x70 cm Rectangulaire)	€ 38,-
T. 3 (60x80 cm Rectangulaire)	€ 49,-
T. 4 (50x100 cm Rectangulaire)	€ 59,-
T. 5 (70x120 cm Rectangulaire)	€ 69,-
T. 6 (70x185 cm Tapis de couloir)	€ 99,-
T. 7 (110x170 cm Rectangulaire)	€ 149,-

8. Lot de 2 paniers. Pour stocker du bois et bien plus. Métal. Laqué. Poignées couvertes de corde de jute. Pieds en plastique pour protéger le sol. Montés. Lot de 2 noir

H/P env. 45x24x30,5 + 35x19,5x25 cm

881.250.003

€ 79,-

9. Sabot en cuir de vache souple, perforations pour laisser circuler l'air. Bride effet métallique au motif animal et bande auto-agrippante pour régler la largeur. Voûte plantaire cuir confortable. Semelle avec système antichoc au niveau de la plante et du talon. Talon compensé env. 45 mm. Largeur H*.

noir
P.* 36, 37, 38, 39, 40, 41, 42

525.574.030

€ 89,-

9. Sabots
89,-



1. Paillason
à partir de

38,-

+ éco-contr. 38,08
en 9 tailles



*D'après une création de l'artiste
Gigi Banini*



1. Tapis pour intérieur et zone extérieure
couverte. Made in Germany. Dos en
caoutchouc. Extrêmement résistant. Sans
synthétique. Adapté au chauffage au sol.
Garantie qualité 5 ans. 100% polyamide.
Lavable en machine jusqu'à 60 °C,
adapté au sèche-linge jusqu'à 90 °C.
multicolore **375.506,031**

T. 1 (40x60 cm Rectangulaire)	€ 38,-
+ éco-contribution € 0,08	€ 38,08
T. 2 (50x75 cm Rectangulaire)	€ 59,-
+ éco-contribution € 0,08	€ 59,08
T. 3 (60x85 cm Rectangulaire)	€ 79,-
+ éco-contribution € 0,23	€ 79,23
T. 4 (75x120 cm Rectangulaire)	€ 139,-
+ éco-contribution € 0,23	€ 139,23
T. 5 (60x180 cm Rectangulaire)	€ 179,-
+ éco-contribution € 0,23	€ 179,23
T. 6 (75x190 cm Rectangulaire)	€ 229,-
+ éco-contribution € 0,23	€ 229,23
T. 7 (115x175 cm Rectangulaire)	€ 319,-
+ éco-contribution € 0,55	€ 319,55
T. 8 (85x85 cm carré)	€ 129,-
+ éco-contribution € 0,23	€ 129,23
T. 9 (115x115 cm carré)	€ 199,-
+ éco-contribution € 0,23	€ 199,23

2. Desserte en métal, laqué noir. Plateau
en verre de sécurité. Tablette ou rallonge
supplémentaire et support pour votre
journal. À monter.
noir **307.840.020**

T. H/P env. 60x52x30 cm	€ 199,-
+ éco-contribution € 0,26	€ 199,26

3. Tapis pour intérieur et extérieur. Fabri-
qué en Allemagne. Dessous en caou-
chouc. Extrêmement résistant. Sans PVC.
Adapté au chauffage au sol. Garantie
qualité 5 ans. 100% polyamide (nylon).
Lavage en machine jusqu'à 60 °C,
adapté au sèche-linge.

gris-couleur ivoire **724.258.050**
multicolore **724.264.049**

T. 1 (40x60 cm)	€ 38,-
+ éco-contribution € 0,08	€ 38,08
T. 2 (50x75 cm)	€ 59,-
+ éco-contribution € 0,08	€ 59,08
T. 3 (60x85 cm)	€ 79,-
+ éco-contribution € 0,23	€ 79,23
T. 4 (75x120 cm)	€ 139,-
+ éco-contribution € 0,23	€ 139,23
T. 5 (60x180 cm)	€ 179,-
+ éco-contribution € 0,23	€ 179,23
T. 6 (75x190 cm)	€ 229,-
+ éco-contribution € 0,23	€ 229,23
T. 7 (115x175 cm)	€ 319,-
+ éco-contribution € 0,55	€ 319,55

4. Tapis pour intérieur/extérieur. Made in
Germany. Extrêmement résistant. Des-
sous en caoutchouc. Sans synthétique.

VIVE LES COULEURS UN PLAISIR POUR LES YEUX

2. Desserte

199,-

+ éco-contr. 199,26

3. Paillason

à partir de

38,-

+ éco-contr. 38,08

en 7 tailles

multicolore



gris-couleur ivoire



Garantie qualité 5 ans. Adapté au chauffage au sol. 100% polyamide. Dos 100% caoutchouc. Lavage en machine jusqu'à 60 °C. Sèche-linge.

- vert **874.154.037** marron **874.181.037**
- | | |
|---------------------------------|----------|
| T. 1 (40x60 cm Rectangulaire) | € 38,- |
| + éco-contribution € 0,08 | € 38,08 |
| T. 2 (50x75 cm Rectangulaire) | € 59,- |
| + éco-contribution € 0,08 | € 59,08 |
| T. 3 (60x85 cm Rectangulaire) | € 79,- |
| + éco-contribution € 0,23 | € 79,23 |
| T. 4 (75x120 cm Rectangulaire) | € 139,- |
| + éco-contribution € 0,23 | € 139,23 |
| T. 5 (60x180 cm Rectangulaire) | € 179,- |
| + éco-contribution € 0,23 | € 179,23 |
| T. 6 (75x190 cm Rectangulaire) | € 229,- |
| + éco-contribution € 0,23 | € 229,23 |
| T. 7 (115x175 cm Rectangulaire) | € 319,- |
| + éco-contribution € 0,55 | € 319,55 |

5. Tapis avec dos en caoutchouc. Extrêmement résistant. Sans synthétique. Adapté au chauffage au sol. Garantie qualité 5 ans. 100% polyamide. Lavable en machine jusqu'à 60 °C, adapté au sèche-linge jusqu'à 90 °C.

- | | |
|-----------------------------------|--------------------|
| couleur ivoire-gris | 520.127.014 |
| anthracite-couleur ivoire | 520.116.014 |
| T. 1 (40x60 cm Rectangulaire) | € 38,- |
| + éco-contribution € 0,08 | € 38,08 |
| T. 2 (50x75 cm Rectangulaire) | € 59,- |
| + éco-contribution € 0,08 | € 59,08 |
| T. 3 (60x85 cm Rectangulaire) | € 79,- |
| + éco-contribution € 0,08 | € 79,08 |
| T. 4 (75x120 cm Rectangulaire) | € 139,- |
| + éco-contribution € 0,23 | € 139,23 |
| T. 5 (60x180 cm Tapis de couloir) | € 179,- |
| + éco-contribution € 0,23 | € 179,23 |
| T. 6 (75x190 cm Tapis de couloir) | € 229,- |
| + éco-contribution € 0,23 | € 229,23 |
| T. 7 (115x175 cm Rectangulaire) | € 319,- |
| + éco-contribution € 0,55 | € 319,55 |

6. Tapis motif feuillage. Dos en caoutchouc vinyle. 100% polyamide. Lavable en machine jusqu'à 30 °C.

- | | |
|---|----------|
| vert 271.002.042 rouge 270.972.021 | |
| ocre 270.994.024 marron 270.961.044 | |
| anthracite 270.927.032 | |
| couleur ivoire 270.983.016 | |
| T. 1 (40x60 cm) | € 25,- |
| + éco-contribution € 0,08 | € 25,08 |
| T. 2 (60x90 cm) | € 49,- |
| + éco-contribution € 0,23 | € 49,23 |
| T. 3 (90x120 cm) | € 99,- |
| + éco-contribution € 0,55 | € 99,55 |
| T. 4 (90x200 cm) | € 159,- |
| + éco-contribution € 0,55 | € 159,55 |
| T. 5 (90x250 cm) | € 195,- |
| + éco-contribution € 0,55 | € 195,55 |
| T. 6 (90x300 cm) | € 245,- |
| + éco-contribution € 0,55 | € 245,55 |



marron

4. Paillason à partir de

38,-

+ éco-contr. 38,08

en 7 tailles

vert



Salonloewe



NATURELLEMENT BEAU UNE HARMONIE DE COULEURS ACCUEILLANTE QUI CONVIENT PARFAITEMENT À NOTRE MAISON



couleur ivoire-gris

anthracite-couleur ivoire

5. Paillason à partir de **38,-**
+ éco-contr. 38,08
en 7 tailles

6. Paillason à partir de **25,-**
+ éco-contr. 25,08
en 6 tailles

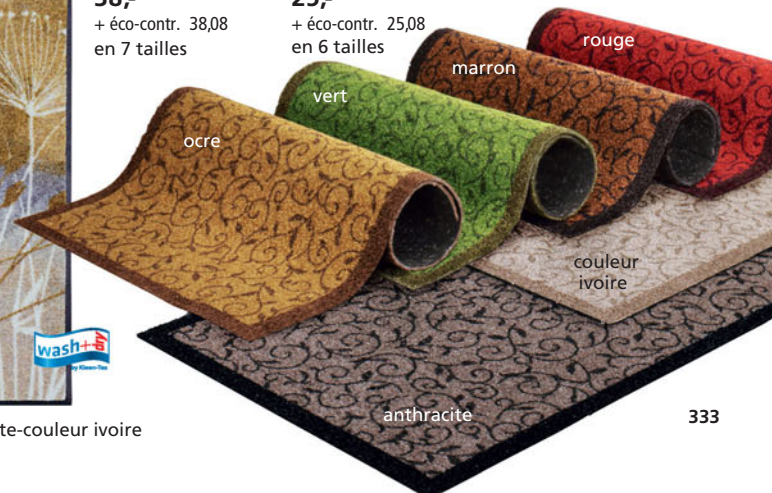

ocre

vert

marron

rouge

couleur ivoire

anthracite



1. Store bateau
à partir de
25,-



2. Tapis
d'égouttement
49,-



3. Étagère à partir de
59,-



4. Pendule
79,-



5. Boudin anti-
courant d'air
43,-

1. Store-bateau brodé. Semi-transparent. Coulisse pour suspendre à la tringle. Barre de lestage en bas. Conseils pour prendre les bonnes mesures en ligne. 100% polyester. Lavable en machine.
blanc-gris **880.075.004**
T. 1 (130x45 cm) **€ 25,-**
T. 2 (130x60 cm) **€ 30,-**
T. 3 (130x80 cm) **€ 38,-**
T. 4 (130x100 cm) **€ 43,-**
T. 5 (130x120 cm) **€ 49,-**
T. 6 (130x140 cm) **€ 55,-**

2. Tapis égouttoir bien pensé : égouttoir avec support pour assiettes et 8 tiges pour une répartition individuelle. Polyester et polypropylène absorbants. Lavable à 30 °C. Montage partiel.
gris **100.766.004**
T. H/L env. 9,5x60x45 cm **€ 49,-**

3. Étagère. Idéale pour vos bouteilles de vin ! Métal, laquée noir. Pour 5 ou 8 bouteilles. Montage mural. Montée.
Petit noir **881.486.004**
T. H/P env. 46x54x13 cm **€ 59,-**
Large noir **881.501.004**
T. H/P env. 46x86x13 cm **€ 99,-**

4. Pendule rétro sous forme de balance de cuisine, avec petits compartiments de rangement à droite et à gauche. En métal, peinte en noir et vieillie. Chiffres romains. Piles AA 1,5 V non incluses.
noir **878.969.004**
T. H/P env. 27/47,5/16 cm **€ 79,-**

5. Anti-courants d'air en forme de chat. Garnissage sable et mousse. Housse : 100% polyester.
gris **879.735.004**
T. H/P env. 16/73/15 cm **€ 43,-**

6. Tapis pour intérieur/extérieur. Dessous en caoutchouc. Extrêmement résistant. Sans synthétique. Garantie qualité 3 ans. Adapté au chauffage au sol. 100% polyamide. Lavage en machine jusqu'à 40 °C, adapté au sèche-linge.
gris-multicolore **231.487.007**
T. 1 (40x60 cm Rectangulaire) **€ 25,-**
+ éco-contribution € 0,08 **€ 25,08**
T. 2 (50x75 cm Rectangulaire) **€ 49,-**
+ éco-contribution € 0,08 **€ 49,08**
T. 3 (60x85 cm Rectangulaire) **€ 59,-**
+ éco-contribution € 0,23 **€ 59,23**
T. 4 (75x120 cm Rectangulaire) **€ 79,-**
+ éco-contribution € 0,23 **€ 79,23**
T. 5 (60x180 cm Tapis de couloir) **€ 99,-**
+ éco-contribution € 0,23 **€ 99,23**
T. 6 (70x190 cm Tapis de couloir) **€ 109,-**
+ éco-contribution € 0,23 **€ 109,23**
T. 7 (115x175 cm Rectangulaire) **€ 179,-**
+ éco-contribution € 0,55 **€ 179,55**

7. L'été dans votre cuisine : gamme cuisine branches d'olivier. Torchons en lin mélangé : 50% lin, 50% coton. Torchons en éponge, maniques, gants pour cuisinière et tablier : 100% coton. Torchons (lin mélangé)

blanc-vert **534.325.029**
 T. 1 (50x70 cm, 2 Torchons en lin mélangé) € 21,-
 T. 2 (50x70 cm, 4 Torchons en lin mélangé) € 32,-

Gamme pour cuisine, 100% coton blanc-vert **534.336.029**
 T. 1 (50x50 cm, 2 Torchons en éponge) € 21,-
 T. 2 (50x50 cm, 4 Torchons en éponge) € 32,-
 T. 3 (22x22 cm, 2 Maniques) € 20,-
 T. 4 (2 Gants pour cuisinière) € 22,-
 T. 5 (Tablier) € 25,-

8. 2 qualités : gamme pour cuisine avec motifs citrons. Torchons en lin mélangé : 50% coton, 50% lin. Torchons en éponge, maniques, gants pour cuisinière et tablier 100% coton.

Torchons (lin mélangé) blanc-jaune **422.419.075**
 T. 1 (50x70 cm, 2 Torchons en lin mélangé) € 21,-
 T. 2 (50x70 cm, 4 Torchons en lin mélangé) € 32,-

Gamme pour cuisine, 100% coton blanc-jaune **422.485.078**
 T. 1 (50x50 cm, 2 Torchons en éponge) € 21,-
 T. 2 (50x50 cm, 4 Torchons en éponge) € 32,-
 T. 3 (22x22 cm, 2 Maniques) € 20,-
 T. 4 (2 Gants pour cuisinière) € 22,-
 T. 5 (Tablier) € 25,-



6. Paillason à partir de **25,-**
 + éco-contr. 25,08
 en 7 tailles



ZONE DE CONFORT VOILÀ UNE SÉLECTION D'ACCESSOIRES QUI RENDRONT NOTRE CUISINE PARTICULIÈREMENT CHALEUREUSE.

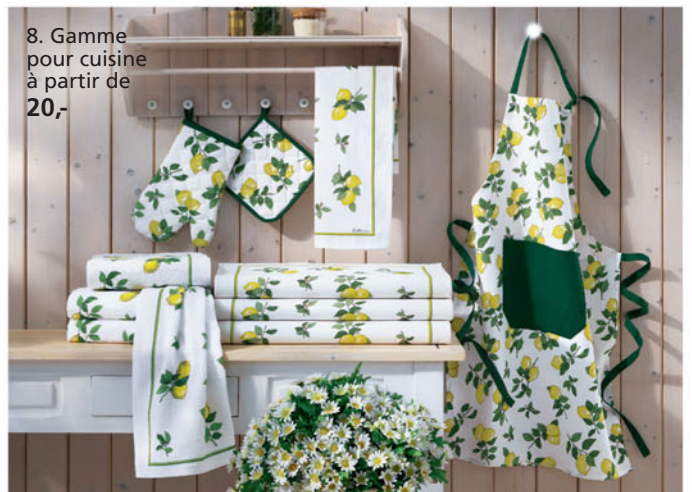



1. Raclette pour les vitres

43,-

Telescopique



2. Support à crochets
17,-

Sans percer

3. Tabouret
149,-
+ éco-contr. 150,80

Peau d'agneau véritable



1. Kit de nettoyage de fenêtres Pour un nettoyage facile des fenêtres hautes, extensible jusqu'à une hauteur de 5 m. Articulation flexible et tête réglable. Inclus dans l'ensemble : 1 housse en microfibre, lavable jusqu'à 30 °C, pour un nettoyage en douceur uniquement avec de l'eau, 6 tiges métalliques de 50 cm, 1 tête avec éponge, 1 articulation. Les grattoirs métalliques supplémentaires éliminent les salissures tenaces.

gris-bleu **709.225.014**
T. H/I/P env. 89-329x25x3,5 cm **€ 43,-**

2. Barre à crochets pour un rangement facile et ordonné des orosses, balais et autres. 6 crochets, un porte-balai et porte-pelle pratique. S'accroche sur la porte, sans percer. Convient également au montage mural. En plastique robuste.

blanc **887.245.004**
T. H/I/P env. 9x36x8 cm **€ 17,-**

3. Tabouret en imitation velours avec dossier rabattable, peut servir de siège. Grand compartiment de rangement en tissu (H x Ø env. 34x37 cm) sous le siège. Finition stable avec panneau de fibres de bois MDF. Monté.

gris **707.398.015**
T. H/I/P env. 63x46x43 cm **€ 149,-**
+ éco-contribution € 1,80 **€ 150,80**

4. Tapis facile d'entretien et résistant. Pour intérieur et zone extérieure couverte. Envers en caoutchouc. Adapté au chauffage au sol. Sans bordure. Sans synthétique. Garantie qualité 5 ans. 100% polyamide. Lavable en machine jusqu'à 60 °C.

rose-multicolore **710.279.013**
T. 1 (50x70 cm Rectangulaire) **€ 49,-**
+ éco-contribution € 0,06 **€ 49,06**
T. 2 (70x120 cm Rectangulaire) **€ 149,-**
+ éco-contribution € 0,12 **€ 149,12**
T. 3 (60x180 cm Tapis de couloir) **€ 199,-**
+ éco-contribution € 0,12 **€ 199,12**
T. 4 (80x200 cm Tapis de couloir) **€ 279,-**
+ éco-contribution € 0,35 **€ 279,35**
T. 5 (110x175 cm Rectangulaire) **€ 339,-**
+ éco-contribution € 0,35 **€ 339,35**

5. Cintre extensible pour s'adapter parfaitement à votre garde-robe. Plastique solide. Fabriqué en Allemagne.

6 pièces
couleur argenté **707.456.028**
T. H/I/P env. 20x34,5-52,5x4 cm **€ 17,-**
+ éco-contribution € 0,07 **€ 17,07**

6. Portemanteau de porte en acier inoxydable brossé. Il suffit de l'accrocher au-dessus de la porte.

acier inoxydable **527.188.096**
T. H/I/P 15,5x3x15,5 cm **€ 43,-**
+ éco-contribution € 0,07 **€ 43,07**

7. Organisateur pour plus d'espace dans l'armoire ou le bureau. Panier réglable en largeur de 44-80 cm. À accrocher simplement sur une étagère ou un bureau. Résiste à 5 kg. Aluminium solide. Fabriqué en Allemagne. À monter.

couleur argenté **707.423.014**
T. H/I/P env. 19x44-80x33,5 cm **€ 30,-**
+ éco-contribution € 0,20 **€ 30,20**

8. Cintre. À la maison ou en voyage : disposition verticale pour plus de rangement. Suspension verticale, horizontale ou articulée. Rangement peu encombrant par simple pliage au niveau de l'articulation. En plastique. Fabriqué en Allemagne.

noir **886.640.006**
T. H/I/P env. 53x3x34 cm **€ 17,-**

9. Trieur pour bagages, 3 pièces. Polyester, empèchement résille. Glissière et poignée. Inclus : 2 petites poches, env. 10x26x20 cm, 1 grande poche, env. 10x40x26 cm. Se plie pour gagner de la place.

lot 3 pièces
gris **886.593.006**
H/I/P env. 10x40x26 cm + 10x26
T. x20 cm **€ 49,-**

10. Un rangement polyvalent pour vos voyages : dans une valise pour ranger le linge, env. 14x30x30 cm, comme étagère suspendue avec 3 compartiments et 1 grand compartiment à glissière. Polyester résistant, 2 crochets métalliques pour suspendre sur la tringle.

gris **886.606.006**
T. H/I/P env. 63x30x30 cm **€ 59,-**

11. Lecteur radio-CD très fin, peut se placer sur un rebord de fenêtre. Radio stéréo FM-PLL, mémoire de présélection et écran LCD. Volume programmable. Fonction livre audio. Lecteur CD programmable, CD/CD-R/CD-RW/CD-MP3. Port casque. Alimentation secteur AC 230 V/50 Hz ou piles 6x UM2/C 1,5 V. Sans piles.

couleur argenté **162.641.035**
T. 16x30x9 cm **€ 139,-**
+ éco-contribution € 0,50 **€ 139,50**

12. Lot de 4 empileurs à chaussures. En plastique résistant.

4 pièces
couleur argenté **683.886.044**
T. 4x13x10x28 cm **€ 22,-**
T. + éco-contribution € 0,20 **€ 22,20**

13. Butoirs de porte cunéiforme en caoutchouc avec figurine en acier chromé massif. noir-couleur argenté **372.332.049**

T. H/I/P 6,5x10x4 cm **€ 17,-**
+ éco-contribution € 0,07 **€ 17,07**

4. Paillason à partir de

49,-

+ éco-contr. 49,06
en 5 tailles



Sans bordure



5. Cintre
17,-
+ éco-contr. 17,07



6. Portemanteau de
porte
43,-
+ éco-contr. 43,07

Sans percer

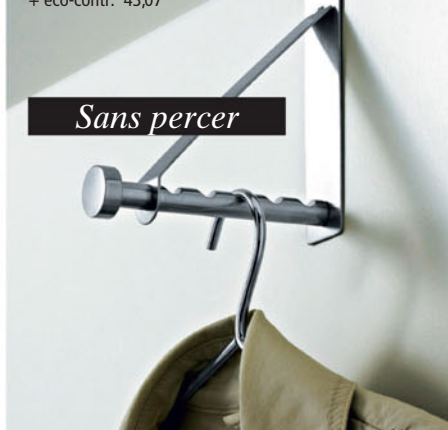

7. Organisateur
30,-
+ éco-contr. 30,20



8. Cintre
17,-

PICOBELLO
NOS ASSISTANTS PRATIQUES
POUR LA PROPRETÉ ET L'ORDRE.



9. Trieurs
pour bagages
49,-



10. Étagère à
suspendre
59,-

11. Radio retro
139,-
+ éco-contr. 139,50

soundmaster®



12. Empileur à chaussures
22,-
+ éco-contr. 22,20



13. Butoir de porte
17,-
+ éco-contr. 17,07



- pour intérieur et zone extérieure couverte
- Sans PVC
- lavable en machine jusqu'à 60 °C et adapté au sèche-linge
- Adapté au chauffage au sol
- Made in Germany

vert

1. Paillason à partir de **69,-**

+ éco-contr. 69,08 en 2 tailles

- semi-circulaire



terre cuite

2. Paillason à partir de

25,-

+ éco-contr. 25,08 en 6 tailles

- Rectangulaire



3. Paillason à partir de **38,-** en 3 tailles



sable

mauve

1. Tapis semi-circulaire. Pour intérieur et zone extérieure couverte. Fabriqué en Allemagne. Dos en caoutchouc. Extrêmement résistant. Sans synthétique. Adapté au chauffage au sol. Garantie qualité 5 ans. 100% polyamide. Lavable en machine jusqu'à 60 °C, adapté au sèche-linge.

vert	522.961.031	menthe	522.973.031
noir	732.970.034	cannelle	733.129.033
sable	733.099.035	chocolat	733.044.033
rouge	733.055.034	lie de vin	732.981.033
mauve	733.088.035	anthracite	733.005.033
nougat	733.066.033	terre cuite	522.950.031
bleu foncé	733.077.035	gris argenté	733.022.033
T. 1 (50x75 cm)	€ 69,-		€ 69,-
+ éco-contribution	€ 0,08		€ 69,08
T. 2 (60x85 cm)	€ 79,-		€ 79,-
+ éco-contribution	€ 0,08		€ 79,08

2. Tapis rectangulaire. Pour intérieur et zone extérieure couverte. Fabriqué en Allemagne. Dos en caoutchouc. Extrêmement résistant. Sans synthétique. Adapté au chauffage au sol. Garantie qualité 5 ans. 100% polyamide. Lavable en machine jusqu'à 60 °C, adapté au sèche-linge.

vert	522.905.042	menthe	522.912.042
noir	732.697.049	cannelle	732.700.050
sable	732.686.050	chocolat	732.620.050
rouge	732.589.049	lie de vin	732.642.049
mauve	732.675.049	anthracite	732.590.049
nougat	732.636.049	terre cuite	522.893.042
bleu foncé	732.669.051	gris argenté	732.619.049
T. 1 (40x60 cm Rectangulaire)	€ 25,-		€ 25,-
+ éco-contribution	€ 0,08		€ 25,08
T. 2 (60x85 cm Rectangulaire)	€ 59,-		€ 59,-
+ éco-contribution	€ 0,23		€ 59,23
T. 3 (75x120 cm Rectangulaire)	€ 109,-		€ 109,-
+ éco-contribution	€ 0,23		€ 109,23

T. 4 (60x180 cm Rectangulaire)	€ 119,-
+ éco-contribution	€ 0,23
T. 5 (60x200 cm Rectangulaire)	€ 139,-
+ éco-contribution	€ 0,23
T. 6 (75x190 cm Rectangulaire)	€ 149,-
+ éco-contribution	€ 0,23
	€ 149,23

3. Tapis ovale. Pour intérieur et zone extérieure couverte. Fabriqué en Allemagne. Dos en caoutchouc. Extrêmement résistant. Sans synthétique. Adapté au chauffage au sol. Garantie qualité 5 ans. 100% polyamide. Lavable en machine jusqu'à 60 °C, adapté au sèche-linge.

sable	101.383.007	anthracite	101.373.007
terre cuite		gris argenté	101.340.007
gris argenté			101.362.007
T. 1 (40x75 cm ovale)	€ 38,-	2 (75x120 cm ovale)	109,-
T. 3 (75x190 cm ovale)	159,-		





BRODERIE FLORALE

RIDEAUX ORNÉS DE SUPERBES
BRODERIES FLORALES
DÉCORATIVES.

1. Rideau
à partir de

49,-

+ éco-contr. 49,06

1. Bavolet avec broderie ajourée décorative et houppes. Opaque. Qualité douce et fluide. 100% coton. Lavable en machine. Cordon universel crème

379.058.035

T. 1 (145x130 cm) € 49,-
+ éco-contribution € 0,06 € 49,06
T. 2 (175x130 cm) € 55,-
+ éco-contribution € 0,06 € 55,06
T. 3 (225x130 cm) € 65,-
+ éco-contribution € 0,06 € 65,06
T. 4 (245x130 cm) € 69,-
+ éco-contribution € 0,06 € 69,06

Passants
crème

379.069.033

T. 1 (145x130 cm) € 55,-
+ éco-contribution € 0,06 € 55,06
T. 2 (175x130 cm) € 59,-
+ éco-contribution € 0,06 € 59,06

T. 3 (225x130 cm) € 69,-
+ éco-contribution € 0,06 € 69,06
T. 4 (245x130 cm) € 79,-
+ éco-contribution € 0,06 € 79,06

2. Store-bateau avec broderie ajourée et houppes. Opaque. Qualité douce et fluide. Dimensions sur Internet. 100% coton. Lavable en machine. crème

380.802.036

T. 1 (140x45 cm) € 49,-
+ éco-contribution € 0,06 € 49,06
T. 2 (140x60 cm) € 59,-
+ éco-contribution € 0,06 € 59,06
T. 3 (140x80 cm) € 69,-
+ éco-contribution € 0,06 € 69,06
T. 4 (140x100 cm) € 79,-
+ éco-contribution € 0,06 € 79,06
T. 5 (140x120 cm) € 99,-
+ éco-contribution € 0,06 € 99,06

2. Store-bateau
à partir de
49,-

+ éco-contr. 49,06

helline

Commandez en ligne sur **helline.fr**
ou au **0 892 702 720** Service 0,45 € / min + prix appel



Prix valables jusqu'au 31/12/2024 dans la limite des stocks disponibles

Witt Group France - Capital 4.800.000 € - 16 rue Denis Papin - 59650 Villeneuve d'Ascq - RCS Lille Métropole 428625032